ИСТОРИЯ

# Сибирский календарь

## Ноябрь

**391 год назад, в 1607 году**, был взят первый ясак с кузнецких татар, живших по рекам Мра-су, Кондомаи в верхней части Томи.

**338 лет назад, в 1660 году**, старцем Тихоном на реке Тунгуске основан Троицкий монастырь. Им же вскоре было перенесено в него из старой Мангазеи тело 19-летнего убиенного Василия Мангазейского.

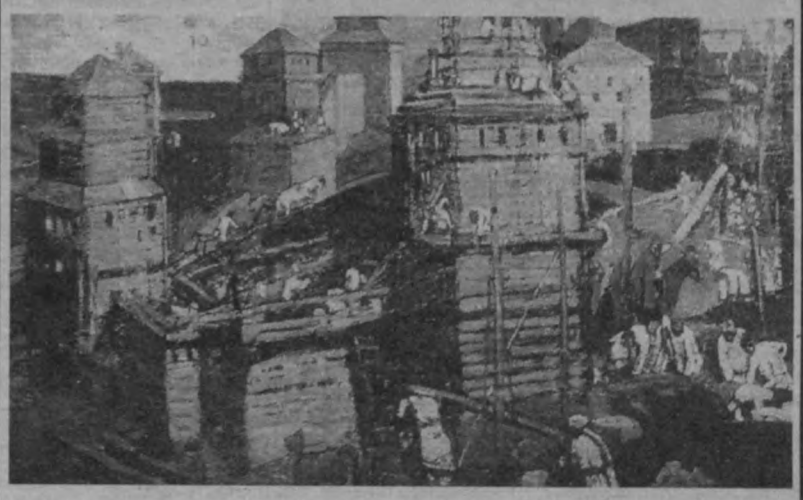

**278 лет назад, в 1720 году**, велено было набрать в Сибирской губернии 4000 рекрутов из солдатских, казачьих, ямщицких, а при необходимости и из дворянских семей.

**268 лет назад, в 1730 году**, восстановлен в Москве Сибирский приказ. Он был в ведении Сената, управлял им генерал Ягужинский. Приказу подчинялись все сибирские города, а Ягужинский был наделен правами определять должности всех чиновников в Сибири. Исключение составляли лишь губернаторы.

**253 года назад, в 1745 году**, барабинские татары отказываются от шаманства и принимают ислам.

**237 лет назад, в 1761 году**, аббат Шапп производил в Тобольске наблюдения над прохождением Венеры через диск Солнца.

**228 лет назад, в 1770 году**, из Нерчинских заводов в Мангазею был сослан крестьянин Чернышов, выдававший себя за императора Петра III. Это был уже седьмой самозванец, присваивающий себе это имя.

**219 лет назад, в 1779 году**, была учреждена Колыванская область. В ее состав вошли четыре округа: Барнаульский, Томский, Кузнецкий и Бурлинский. В 1783 году область была переименована в губернию.

**182 года назад, в 1816 году**, в Сибири начали строиться первые железные дороги — в основном для перевозки руды. Одна из них, проведенная от Змеиногорского рудника до завода (почти две версты), — на Алтае. Ее строительство шло почти пять лет, и каждая верста обошлась в 6000 рублей ассигнациями.

**159 лет назад, в 1839 году**, в Иркутске открыта первая частная публичная библиотека М. А. Богдакова.

**153 года назад, в 1845 году**, была учреждена ярмарка в Тюмени. Предполагалось, что она станет посредническим звеном в торговле России с Сибирью. Но конкуренции с Ирбитской ярмаркой не выдержала.

**138 лет назад, в 1860 году**, велено было прекратить ссылку евреев в Сибирь из-за «непомерного их увеличения». Также было запрещено живущим в Сибири евреям селиться ближе 100 верст от китайской границы.

**136 лет назад, в 1862 году**, в Чите была устроена выставка сельскохозяйственного производства Забайкальской области. Некоторые историки считают, что это была первая подобная выставка во всей Сибири.

**123 года назад, в 1875 году**, разрешился спор о северном или южном направлении Сибирской железной дороги. Высочайше было утверждено направление: от Нижнего Новгорода на Казань, Елабугу, Екатеринбург и Тюмень. Проект этот подвергался переделке несколько раз.

Подготовил
Николай МАНУЙЛОВ.

КАРТРИДЖИ - ДЕШЕВЛЕ ЗАПРАВОК!
Расходные материалы
Компьютеры Принтеры
Дискеты CD-R Бумага
Низкие цены Бесплатная доставка
Академгородок 35-45-55 Золотодолинская 33
Софт-Ателье
м. Пл. Ленина 18-17-30 Орджоникидзе 33

Шью и вяжу женскую одежду по «Бурде», быстро. Тел. 46-69-50.

ПОХУДЕЙ БЕЗ ЗАТЕЙ! (Сертификат). Тел. 26-19-57.

Постоянный заработок. Интересно, независимость. Адрес: ст. метро «Заельцовская», Красный пр., 167, комн. 22, среда, пятница — 17.45. Андрей Николаевич.

Редакция разрабатывает и выполняет оригинал-макеты с выездом фотографа на место съемки при условии публикации материала в газете «Ведомости». Стоимость разработки и фотосъемки входит в оплату публикации. Тел. 23-26-48.

## ПОНЕДЕЛЬНИК 16 НОЯБРЯ

### 2 КАНАЛ

**Профилактика**
ОРТ
14.00 Новости.
14.15 «Новые приключения Синдбада». Т/с.
14.55 Звездный час.
15.35 ...До шестнадцати и старше.
16.00 «Жестокий ангел». Т/с.
17.00 Новости.
17.15 Угадай мелодию.
17.45 Час пик.
18.05 Э. Радзинский. «Как стать Наполеоном». 1-я часть.
18.45 «Скарлетт». Т/с.
19.45 Спокойной ночи, малыши!
20.00 Время.
20.45 «Дрожь земли». Х/ф.
22.25 Взгляд.
23.20 Новости.
23.35 «Мадуев — одинокий волк». Д/ф.

### 8 КАНАЛ

6.00 Доброе утро, Россия!
8.15 Дежурная часть.
8.35 «Программа передач». Телеигра.
9.00 «Санта-Барбара».
9.45 Музыка, музыка...
10.00 Вести.
10.30 «Графиня де Монсоро». Т/с.
11.25 «Старая квартира». Год 1975-й.
12.40 Мультфильм.
13.00 Вести.
13.35 «Династия-2: семья Колби». Т/с.
14.20 «Богатые и знаменитые». Т/с.
15.05 Мультфильм.
15.30 «Первые поцелуи». Т/с.
16.00 Вести.
16.30 Башня.
17.00 Компьютер.
17.15 «Жизнь Клима Самгина». Х/ф.
НОВОСИБИРСК
18.31 Встреча с мэром.
19.00 Вести.
19.35 Прошу к столу.
19.50 Акцент.
20.30 Панорама.
20.55 «Дура». Х/ф. 1-я серия.
22.10 КиТ.
22.30 Телебиржа труда.
22.35 Спортивная неделя.
РОССИЯ
23.00 Вести.
23.35 Подробности.
РЕГИОН ТВ
23.45 Клип-текст.
0.05 «Отступник». Х/ф.

### 4 КАНАЛ

НТН-4
7.00 Воскресные новости «Постскриптум».
7.30, 12.00 Утреннее домино.
9.40 «Привет, Сэндибелл!». М/с.
10.10 «Вторая во мне». Т/с.
11.05 Актуально — насущно.
11.35 Музыкальное рандеву.
14.10 «Мариелена». Т/с.
14.55 Кинополис.
15.25 «Кто там, в космосе?». Д/ф.
16.05 «В поисках капитана Гранта». Х/ф. 3-я серия.
17.10 Новости 4 канала.
17.30 «Привет, Сэндибелл!». М/с.
РЕГИОН ТВ
18.00 Программа передач.
18.05 История одного события.
18.20 Сиреневый туман.
19.15 «Простодушный». Х/ф.
НТН-4
21.00 Новости 4 канала.
21.30 «Вторая во мне». Т/с.
22.25 «Гранд пардон-2. Мафия по-французски». Х/ф. 1-я часть.
23.55 Новости 4 канала.
0.25 Кинополис.
1.00 «Мариелена». Т/с.
1.45 «В поисках капитана Гранта». Х/ф. 3-я серия.

### 6 КАНАЛ

NTSC
7.30 Новости Сибири.
8.00 «Встреча с...». Валерий Леонтьев. Передача 1-я.
9.00 «Человек моря». Т/с.
10.00 «Из жизни женщины». Ведущая — А. Будницкая.
10.30 «Она написала убийство». Т/с.
11.30 «Легенда о Вильгельме Телле». Т/с.
13.30—14.00 Новости Сибири.
14.30 «Незабываемая». Т/с.
15.30 Мультфильм.
16.00 «Боишься ли ты темноты?». Т/с.
16.30 Очевидец.
17.00 «Эко-Пойнт». Молодежный сериал.
17.30 «Человек моря». Сериал.
18.30 Момент истины.
19.00 Футбольный клуб.
19.25 Трибуну — людям!
19.30 «Она написала убийство». Т/с.
20.30 Новости Сибири.
21.00 Русские люди.
21.30 «Ребро Адама». Х/ф.
23.10 Муз. антракт. Глобальные новости.
23.25 «Морская полиция-2». Х/ф.

### 10 КАНАЛ

6.45 Сегодня.
7.00 Вместе.
8.30 «Необычайные приключения доктора Дулиттла». М/с.
9.00 Сегодня.
9.15 «Весь Жванецкий». 10-я серия.
9.45 «Устами младенца». Телеигра.
10.15 «Невероятные путешествия». Д/с.
10.45 Впрок.
11.00 Сегодня утром.
12.15 «Бездушный». Х/ф.
15.00 Сегодня.
15.20 «Не может быть!». Х/ф.
17.00 Сегодня.
17.25 Мультфильм.
17.35 Своя игра.
18.00 Итоги.
19.15 Куклы.
19.30 Вместе.
19.50 «Джеймс Бонд — агент 007». Х/ф.
22.00 Сегодня.
22.40 Герой дня.
23.00 «Ее звали Никита». Т/с.
0.00 Вместе.
0.20 Итоги. Ночной разговор.
1.00 Сегодня.
1.40 «Время падения». Х/ф.

### 12 КАНАЛ

НТН-12
7.00 Утро-12.
9.05 Право и безопасность.
9.25 Гражданин.
10.00 Мультфильмы.
10.15 «Серебряный конь». М/с.
10.40 «Флиппер-2». Т/с.
11.30 «Альф». М/с.
12.40 Шоу еды «Пальчики оближешь».
13.15 Информ-экспресс.
13.20 Путешествия с Национальным географическим обществом.
14.20 Ток-шоу «Сделай шаг».
15.10 ОСП-студия.
16.00 Шоу А. Крупенина «Мужской клуб».
16.50 «Робин Гуд». Т/с.
17.45 «Звезды о звездах». В. Цыганова.
18.20 Вы — очевидец.
18.50 Пролог.
19.05 Деловой прогноз (недвижимость).
19.15 Финансист.
19.35 Дамский журнал.
20.30 Новости.
21.05 «Кавказская пленница». Х/ф.
22.50 Спорт недели.
23.25 Новости.
23.55 Обозреватель.
0.55 Радиохит.

### 25 КАНАЛ

ЮНИ-КАНАЛ
12.05, 17.50, 21.10 Музыкальная программа.
16.15 «Нано». Т/с.
17.15 «Дерзкие и красивые». Т/с.
18.15 «Элен и ребята». Т/с.
18.55 «Черная жемчужина». Т/с.
19.55 Клуб «Белый попугай».
20.35 Гражданин.
21.30 «Молчащий свидетель». Х/ф.
23.20 Новости REN TV.
23.30 Спорт-курьер.
23.45 Ночной музыкальный канал.

### 28 КАНАЛ

САНКТ-ПЕТЕРБУРГ
КАНАЛ «КУЛЬТУРА»
11.05, 15.30, 17.30, 23.30 Новости культуры.
11.25 «Принцесса на горошине». Х/ф.
12.55 Рассвет.
13.00, 19.00, 21.00 Новости.
13.05 «Смятение». Х/ф.
14.45 Музыкальный антракт.
15.05 Образ жизни.
15.40 Царская ложа.
16.20 «Уходя, оглянись». Беседа с драматургом М. Рощиным и режиссером Г. Волчек о спектакле «Спешите делать добро».
16.35 М. Рощин. «Спешите делать добро». Спектакль театра «Современник». 1-я, 2-я части.
19.05 «Школьный учитель». Т/с.
19.50 Лукоморье.
20.10 Парижский журнал.
20.35 Академия спорта.
21.05 «2003 год». К 300-летию Санкт-Петербурга.
21.10 Вокзал мечты.
21.35 Вижу цель!
22.00 «Дом в Матвеевской». Д/ф.
23.15 Чудо-сказка.
23.50 С потолка.
0.15 «Импровизация на тему... из музыки не для всех». Ю. Темирканов.
0.45 После новостей...
1.05 «Смятение». Х/ф.
2.40 Буонарроти Микеланджело: «Я помыслами в вечность устремлен».

Дорогие новосибирцы!
Приглашаем вас в ателье «Экспресс»
- срочный ремонт и пошив одежды;
- ремонт кожаных изделий;
- пошив меховых курток; пальто, крытых тканью;
- ремонт часов;
- ремонт обуви, кожгалантереи;
- установка кнопок.

Адрес: ул. Мичурина, 9.
Тел.: 22-52-37, 22-14-31.

# ВТОРНИК 17 НОЯБРЯ

### 2 КАНАЛ

ОРТ
5.00 Доброе утро.
8.00 Новости.
8.15 «Жестокий ангел». Т/с.
10.15 Смехопанорама.
10.50 Домашняя библиотека.
11.00 Новости.
11.15 Вместе.
12.05 «И снова Анискин». Х/ф. 3-я серия.
13.30 «Альберт — пятый мушкетер». Юмористический м/с.
14.00 Новости.
14.15 «Новые приключения Синдбада». Т/с.
14.50 Счастливый случай.
15.35 ...До шестнадцати и старше.
16.00 «Жестокий ангел». Т/с.
17.00 Новости.
17.15 Угадай мелодию.
17.45 Час пик.
18.05 Э. Радзинский. Часть 2-я. «Как быть Наполеоном».
18.45 «Скарлетт». Т/с.
19.45 Спокойной ночи, малыши!
20.00 Время.
20.45 «Девушка без адреса». Х/ф.
22.20 К. Райкин в «Гамлете» Р. Стуруа.
23.00 Новости.
23.20 Хоккей. Евролига. «Мангейм» (Германия) — «Ак Барс» (Казань). 2-й и 3-й периоды. Трансляция их Германии.
1.00 Программа передач.

### 8 КАНАЛ

РОССИЯ
6.00 Доброе утро, Россия!
8.15 Дежурная часть.
8.35 «Программа передач». Телеигра.
9.00 «Санта-Барбара».
9.45 Музыка, музыка...
10.00 Вести.
10.30 «Солнечный день в конце лета», «Встреча». Короткометражные худ. фильмы.
13.00 Вести.
13.35 «Фантазер». Короткометражный худ. фильм.
15.00 Мультфильмы.
15.15 Сказочный полдник.
15.30 «Первые поцелуи». Т/с.
16.00 Вести.
16.30 Башня.
17.00 Компьютер.
17.15 «Жизнь Клима Самгина». Х/ф. 2-я серия.
18.30 Дежурная часть.
НОВОСИБИРСК
18.40 Программа передач.
18.45 Мультфильм.
18.56 На заметку автолюбителям.
19.00 Вести.
19.35 Канал «Директор».
20.10 Капиталъ.
20.30 Панорама.
20.55 «Дура». Х/ф. 2-я серия.
22.05 Четыре века оперы. «Счастливая мечта, живи со мной».
22.35 Бизнес-новости.
РОССИЯ
23.00 Вести.
23.35 Подробности.
РЕГИОН ТВ
23.45 Клип-текст.
0.05 «Отступник». Т/с.

### 4 КАНАЛ

НТН-4
7.00 Новости 4 канала.
7.30 Утреннее домино.
9.40 «Привет, Сэндибелл!». М/с.
10.10 «Вторая во мне». Т/с.
11.05 «Прикосновение». Просветительская программа.
14.15 «Мариелена». Т/с.
15.00 Кинополис.
15.25 «Звездный дождь». Муз. программа.
16.05 «В поисках капитана Гранта». Х/ф. 4-я серия.
17.10 Новости 4 канала.
17.30 «Привет, Сэндибелл!». М/с.
РЕГИОН ТВ
18.00 Программа передач.
18.05 «Музыкальный ринг — новое поколение». В. Цыганова против Н. Носкова.
19.25 «Мания Жизели». Х/ф.
НТН-4
21.00 Новости 4 канала.
21.30 «Вторая во мне». Т/с.
22.25 Прецедент.
23.00 «Гран пардон-2. Мафия по-французски». Х/ф. Часть 2-я.
0.00 Новости 4 канала.
0.30 «Мариелена». Т/с.
1.15 «В поисках капитана Гранта». Х/ф. 4-я серия.

### 6 КАНАЛ

NTSC
7.30 Новости Сибири.
8.00 «Морская полиция-2». Т/с.
9.00 «Человек моря». Т/с.
10.00 «Из жизни женщины». Ведущая — А. Будницкая.
10.30 «Она написала убийство». Т/с.
11.30 «Ребро Адама». Х/ф.
13.10 «Потерялась внучка». М/ф.
13.30—14.00 Новости Сибири.
14.30 «Незабываемая». Т/с.
15.30 Мультфильм.
16.00 «Боишься ли ты темноты?». Т/с.
16.30 Очевидец.
17.00 «Эко-Пойнт». Молодежный сериал.
17.30 «Человек моря». Т/с.
18.30 Ток-шоу «Момент истины».
19.00 «Неизвестная Сибирь». История Сибири.
19.30 «Она написала убийство». Т/с.
20.30 Новости Сибири.
21.00 Момент истины.
21.30 «История Джейн Мэнсфилд». Х/ф.
23.25 Музыкальный антракт. «Глобальные новости». Астрологический прогноз П. Глобы.
23.40 «Морская полиция-2». Т/с.

### 10 КАНАЛ

МИР
6.35 Сегодня.
7.00 Вместе.
8.30 Сегоднячко.
9.00 Сегодня.
9.15 «Ее звали Никита». Т/с.
10.05 «Золотые крылья Пенсаколы». Т/с.
11.00 Сегодня утром.
12.15 Вчера в «Итогах».
13.15 Куклы.
13.30 «Итоги». Ночной разговор.
14.00 Сегоднячко.
15.00 Сегодня.
15.20 «Старый телевизор» вспоминает. «Вечный зов». Х/ф.
17.00 Сегодня.
17.20 Погода.
17.30 «Доктор Куин, женщина-врач». Т/с.
18.20 Впрок.
18.35 «Любовь и тайны Сансет-Бич». Т/с.
19.30 Вместе.
19.50 Криминал.
20.00 «Планета обезьян». Х/ф.
22.00 Сегодня.
22.40 Герой дня.
23.00 «Скорая помощь». Т/с. 7-я серия.
0.00 Вместе.
0.20 Сегоднячко.
0.55 Погода.
1.00 Сегодня.

### 12 КАНАЛ

НТН-12
6.30 Новости.
7.00 Утро-12.
9.05 Среда обитания.
9.30 Деловой прогноз (недвижимость).
9.40 «Необычайные приключения в волшебном лесу». М/с.
9.55 День за днем.
11.30 «Грейс в огне-4». Т/с.
11.55 «Защитница». Т/с. 4-я серия.
12.35 Обозреватель.
13.35 Мультфильмы.
13.55 Информ-экспресс.
14.00 Спорт недели.
14.30 «Большие деревья». Х/ф.
16.05 «Эдера». Т/с.
17.00 «Кунг-фу. Легенда продолжается». Т/с.
17.25 «Грейс в огне-4». Т/с.
17.50 «Защитница». Т/с. 5-я серия.
18.35 Мультфильм.
19.05 Деловой прогноз (грузоперевозки).
19.15 Пролог.
19.30 «Детский мир». Журнал для родителей.
19.50 Формула здоровья.
20.30 Новости.
21.00 «Театральный понедельник».
22.05 «Театр Рея Брэдбери». Т/с.
23.05 В мире людей.
23.45 Катастрофы и войны недели.
0.15 Право и безопасность.
0.35 Новости.
1.00 Те, кто...

### 25 КАНАЛ

ЮНИ-КАНАЛ
12.05, 21.00 Музыкальная программа.
13.05 Музыкальный канал.
13.25 «Бег». Д/ф.
14.40 «Морской волк». Х/ф. 2-я серия.
16.15 «Нано». Т/с.
17.15 «Дерзкие и красивые». Т/с.
17.50 Всероссийская ярмарка.
18.15 «Элен и ребята». Т/с.
18.55 «Черная жемчужина». Т/с.
19.55 «Удивительные истории». Т/с.
20.35 Спорт-тайм.
21.30 «Любовь или деньги?». Х/ф.
23.20 Новости REN TV.
23.30 Спорт-курьер.
23.45 «Американ чарт-шоу в России». Муз. программа.

### 28 КАНАЛ

САНКТ-ПЕТЕРБУРГ
КАНАЛ «КУЛЬТУРА»
11.00, 15.35 Программа передач.
11.05, 15.30, 17.30, 23.30, 3.00 Новости культуры.
11.25 «Такое кино». «Дом в Матвеевской». Д/ф.
12.35 Анатолий Кузнецов и его друзья.
13.00, 19.00, 21.00 Новости.
13.05 «Жизнь О-Хару, куртизанки». Х/ф. Часть 1-я.
14.10 Из музыкальной коллекции.
14.35 «Классы». Д/ф.
14.55 Вижу цель!
15.25 Паноптикум.
15.40 Мгновенья мастерства.
16.10 Российский курьер.
16.55 Боярский двор.
17.45 «Осенние портреты». Л. Кербель.
18.10 Пролетая над гнездом Синей птицы.
19.00 Новости.
19.05 Откуда музыка берется?
19.20 «Школьный учитель». Т/с.
20.05 Лукоморье.
20.20 «Беседы о русской культуре». Программа Ю. Лотмана.
21.05 «2003 год». К 300-летию Санкт-Петербурга.
21.10 Ортодокс.
21.20 Ноу-хау.
21.35 «Русская усадьба». Суйда, Кобрино.
22.00 Документ-панорама.
22.35 Итальянские песни в исполнении И. Богачевой.
23.15 Чудо-сказка.
23.50 «Ричард III. Черный гений». Авторская программа А. Бартошевича. Передача 1-я.
0.30 Поклонникам Терпсихоры.
0.45 После новостей...
1.05 «Жизнь О-Хару, куртизанки». Х/ф. Часть 1-я.
2.10 Из концертного зала.
2.45 «Pro memoria». «Русская горка».
3.20 Программа передач.

НПО «АВТОПРОМПОДШИПНИК»
ПОДШИПНИКИ
всех типоразмеров заводов России и СНГ со склада в Москве.
Тел.: (095) 279-56-67, 279-14-31, 279-97-22.

ПРОДАМ металлический гараж за оперным театром.
Тел. 231-418.

ДОРОГИЕ ЖЕНЩИНЫ!
Хотите быть красивыми, стройными и здоровыми?
Центр «Сибирь—Хоккайдо» приглашает вас в группу
ФИТНЕСС-АЭРОБИКИ
Худеньких и полненьких, молоденьких и не очень, имеющих подготовку и не имеющих ее совсем. Вам помогут, покажут и подскажут, и очень недорого.
Ст. метро «Октябрьская», ул. Шевченко, 28/1.
Тел. 65-43-08, после 16 часов.

# СРЕДА 18 НОЯБРЯ

### 2 КАНАЛ

ОРТ
5.00 Доброе утро.
8.00 Новости.
8.15 «Жестокий ангел». Т/с.
9.20 Взгляд.
10.15 В мире животных.
10.50 Домашняя библиотека.
11.00 Новости.
11.15 Вместе.
12.05 «Трое в лодке, не считая собаки». Х/ф. 1-я серия.
13.30 «Альберт — пятый мушкетер». Юмористический м/с.
14.00 Новости.
14.15 «Новые приключения Синдбада». Т/с.
14.45 Зов джунглей.
15.15 Детские анекдоты.
15.35 ...До шестнадцати и старше.
16.00 «Жестокий ангел». Т/с.
17.00 Новости.
17.15 Угадай мелодию.
17.45 Час пик.
18.05 Э. Радзинский. Часть 3-я. «Как погибнуть Наполеоном».
18.45 «Скарлетт». Т/с.
19.45 Спокойной ночи, малыши!
20.00 Время.
20.45 «Король Ральф». Х/ф.
22.30 Документальный детектив. «Сафари черных наркобаронов».
23.10 Новости.
23.25 Программа передач.
ИКС
23.35 «Салон». О моде.

### 8 КАНАЛ

РОССИЯ
6.00 Доброе утро, Россия!
8.15 Дежурная часть.
8.35 «Программа передач». Телеигра.
9.00 «Санта-Барбара».
9.45 Музыка, музыка...
10.00 Вести.
10.30 «Графиня де Монсоро». Т/с. (Заключительная серия).
11.25 «Старая квартира». Год 1975-й. Часть 2-я.
12.30 «Марьина роща». Ток-сериал.
13.00 Вести.
13.35 «Династия-2: семья Колби». Т/с.
14.20 «Богатые и знаменитые». Т/с.
15.05 Мультфильмы.
15.30 «Первые поцелуи». Т/с.
16.00 Вести.
16.30 «Башня». Молодежная информационно-развлекательная программа.
17.00 Компьютер.
17.15 «Жизнь Клима Самгина». Х/ф. 3-я серия.
НОВОСИБИРСК
18.30 Программа передач.
18.35 «Белая шкурка». М/ф.
18.45 Телебиржа труда.
18.58 На заметку автолюбителям.
19.00 Вести.
19.35 Право на выбор.
20.00 Четыре века оперы.
20.30 Панорама.
20.55 «Когда деревья были большими». Х/ф.
22.35 Бизнес-новости.
РОССИЯ
23.00 Вести.
23.35 Подробности.
РЕГИОН ТВ
23.45 Клип-текст.
0.05 «Отступник». Т/с.

### 4 КАНАЛ

НТН-4
7.00 Новости 4 канала.
7.30 Утреннее домино.
9.40 «Привет, Сэндибелл!». М/с.
10.10 «Вторая во мне». Т/с.
11.05 «Зиновий Гердт рассказывает...». Юмористическая программа.
11.45 Музыкальный антракт.
12.00 Утреннее домино.
14.10 «Мариелена». Т/с.
14.55 Кинополис.
15.30 «Розовая чайка». Д/ф.
15.45 Азы экономики.
16.00 «В поисках капитана Гранта». Х/ф. 5-я серия.
17.05 Новости 4 канала.
17.25 «Привет, Сэндибелл!». М/с.
РЕГИОН ТВ
17.55 Программа передач.
18.00 Городок.
18.25 «Пси-фактор». Т/с.
19.20 «Черри 2000». Х/ф.
НТН-4
21.00 Новости 4 канала.
21.30 «Вторая во мне». Т/с.
22.25 «Однажды преступив закон». Х/ф.
0.10 Новости 4 канала.
0.45 Перекресток.
1.00 «Мариелена». Т/с.
1.50 «В поисках капитана Гранта». Х/ф. 5-я серия.

### 6 КАНАЛ

NTSC
7.30 Новости Сибири.
8.10 Удачная покупка.
8.15 «Морская полиция-2». Х/ф.
9.00 «Человек моря». Т/с.
10.00 «Из жизни женщины». Ведущая — А. Будницкая.
10.30 «Она написала убийство». Т/с.
11.30 «Волга-Волга». Х/ф.
13.30 Новости Сибири.
14.00 Трибуну — людям!
14.05 Неизвестная Сибирь.
14.30 «Незабываемая». Т/с.
15.30 Мультфильм.
16.00 «Боишься ли ты темноты?». Т/с.
16.30 Очевидец.
17.00 «Эко-Пойнт». Молодежный сериал.
17.30 «Человек моря». Т/с.
18.30 Ток-шоу «Момент истины».
19.00 «Встреча с...». В. Леонтьев.
19.30 «Она написала убийство». Т/с.
20.30 Новости Сибири.
21.00 Удачная покупка.
21.05 Ток-шоу «Момент истины».
21.30 «Операция "Святой Януарий"». Х/ф.
23.25 Муз. антракт. «Глобальные новости». Астрологический прогноз П. Глобы.
23.40 «Морская полиция-2». Х/ф.

### 10 КАНАЛ

МИР
6.35 Сегодня.
7.00 Вместе.
8.30 Сегоднячко.
9.00 Сегодня.
9.15 «Скорая помощь». Т/с. 7-я серия.
10.05 «Золотые крылья Пенсаколы». Т/с. 4-я серия.
11.00 Сегодня утром.
12.15 Герой дня без галстука.
12.40 Устами младенца.
13.05 Своя игра.
13.30 Русский век.
14.00 Сегоднячко.
15.00 Сегодня.
15.15 «Старый телевизор» вспоминает: «Вечный зов».
17.00 Сегодня.
17.25 Погода.
17.30 «Доктор Куин — женщина-врач». Т/с.
18.20 Впрок.
18.35 «Любовь и тайны Сансет-Бич». Т/с.
19.30 Вместе.
19.50 Криминал.
20.00 «Новые тайны Планеты обезьян». Х/ф.
21.35 «Итого» с В. Шендеровичем.
22.00 Сегодня.
22.40 Герой дня.
23.00 «Скорая помощь». Т/с. 8-я серия.
0.00 Вместе.
0.20 Сегоднячко.
1.00 Сегодня.

### 12 КАНАЛ

НТН-12
6.30 Новости.
7.00 Утро-12.
9.05 Дамский журнал.
9.45 Деловой прогноз (грузоперевозки).
9.50 «Необычайные приключения в волшебном лесу». М/с.
10.05 День за днем.
11.50 «Грейс в огне-4». Т/с.
12.15 «Защитница». Т/с. 5-я серия.
13.00 Телемагазин.
13.20 Информ-экспресс.
13.25 «Театр Рея Брэдбери». Т/с.
14.15 «Капитан апачей». Х/ф.
16.00 «Эдера». Т/с.
16.55 «Кунг-фу. Легенда продолжается». Т/с.
17.20 «Грейс в огне-4». Т/с.
17.45 «Защитница». Т/с. 6-я серия.
18.35 Клип.
18.50 Пролог.
19.05 Деловой прогноз (мир техники).
19.10 Спорт-тайм.
19.30 Наш город.
19.50 Дорогое удовольствие.
20.30 Новости.
21.00 Шоу Артура Крупенина «Мужской клуб»: «Хочу открыть публичный дом».
22.05 «Голод». Т/с.
23.15 В мире людей.
23.45 Назло рекордам.
0.20 Новости.
0.40 Те, кто...

### 25 КАНАЛ

ЮНИ-КАНАЛ
12.05, 17.50, 21.00 Музыкальная программа.
13.05 «Третий лишний». Ток-шоу.
13.35 Музыкальный канал.
14.05 TV-shop.
14.40 «Морской волк». Х/ф. 2-я серия.
16.15 «Нано». Т/с.
17.15 «Дерзкие и красивые». Т/с.
18.15 «Элен и ребята». Т/с.
18.55 «Черная жемчужина». Т/с.
19.55 Случайный свидетель.
20.35 Формула здоровья.
21.30 «Башня». Х/ф.
23.15 Новости REN TV.
23.25 Спорт-курьер.
23.40 Ночной муз. канал.

### 28 КАНАЛ

САНКТ-ПЕТЕРБУРГ
КАНАЛ «КУЛЬТУРА»
13.00, 19.00, 21.00 Новости.
13.15 «Жизнь О-Хару, куртизанки». Х/ф. Часть 2-я.
14.25 «Театр одного художника». К. Сомов.
14.45 Документ-панорама.
15.25 Паноптикум.
15.30, 17.45, 23.30, 3.00 Новости культуры.
15.40 Шедевры мирового музыкального театра. Дж. Верди. «Аида». Постановка театра «Арена ди Верона».
18.45 «Без визы». Ульм.
19.05 «Принц и нищий». М/ф.
19.50 Лукоморье.
20.05 И. Бабель. Из «Одесских рассказов». Исполняют З. Гердт и М. Филиппов.
20.30 Детский мир.
21.05 «2003 год». К 300-летию Санкт-Петербурга.
21.10 «Эколокол». «Радиация...». Экологическая программа.
21.35 Мелодии старого Петербурга.
22.00 Кто мы?. «Анатомия русской бюрократии». Передача 6-я.
22.25 Документ-антология.
23.10 Чудо-сказка.
23.50 К 100-летию МХАТа. «Тайны портретного фойе».
0.15 Мелодии и ритмы прошлых лет.
0.45 После новостей...
1.05 «Жизнь О-Хару, куртизанки». Х/ф. Часть 2-я.
2.20 Вспоминая конкурс им. П. И. Чайковского.
3.20 Программа передач.

# ЧЕТВЕРГ 19 НОЯБРЯ

### 2 КАНАЛ

ОРТ
5.00 Доброе утро.
8.00 Новости.
8.15 «Жестокий ангел». Т/с.
9.15 «Ситцевая улица». М/ф.
9.35 Здоровье.
10.05 Клуб путешественников.
10.50 Домашняя библиотека.
11.00 Новости.
11.15 Вместе.
12.05 «Трое в лодке, не считая собаки». Х/ф. 2-я серия.
13.30 «Альберт — пятый мушкетер». Юмористический м/с.
14.00 Новости.
14.15 «Новые приключения Синдбада». Т/с.
14.50 Классная компания.
15.10 Умники и умницы.
15.35 ...До шестнадцати и старше.
16.00 «Жестокий ангел». Т/с.
17.00 Новости.
17.15 Эти забавные животные.
17.50 Час пик.
18.10 «В поисках утраченного». С. Мартинсон.
18.50 «Скарлетт». Т/с.
19.45 Спокойной ночи, малыши!
20.00 Время.
20.45 Футбол. Бразилия — Россия.
22.45 Новости.
23.00 Программа передач.
ИКС
23.10 «Салон». О моде.
23.25 Стиль-2000.

### 8 КАНАЛ

РОССИЯ
6.00 Доброе утро, Россия!
8.15 Дежурная часть.
8.35 «Программа передач». Телеигра.
9.00 «Санта-Барбара».
9.45 Музыка, музыка...
10.00 Вести.
10.30 «Петербургские тайны». Т/с. 1-я серия.
11.25 «Старая квартира». Год 1975-й. Часть 3-я.
12.30 «Марьина роща». Ток-сериал.
13.00 Вести.
13.35 «Династия-2: семья Колби». Т/с.
14.20 «Богатые и знаменитые». Т/с.
15.05 «Волшебное лекарство». М/ф.
15.15 Сказочный полдник.
15.30 «Первые поцелуи». Т/с.
16.00 Вести.
16.30 Башня.
17.00 Компьютер.
17.15 «Жизнь Клима Самгина». Х/ф. 4-я серия.
НОВОСИБИРСК
18.30 Программа передач.
18.35 Мультфильм.
18.45 «8... 16... 32».
19.00 Вести.
19.35 «Поле без чудес». Что, где и когда можно выиграть.
19.45 Новое время.
20.10 Отборочный тур телеигры «Вояж-шоу».
20.30 Панорама.
20.55 «Однажды осенью». Х/ф.
21.45 Открытие симфонического сезона. Людвиг ван Бетховен. Симфония № 3 «Героическая».
22.35 Бизнес-новости.
РОССИЯ
23.00 Вести.
23.35 Подробности.
РЕГИОН ТВ
23.45 Клип-текст.
0.05 «Отступник». Т/с.

### 4 КАНАЛ

НТН-4
7.00 Новости 4 канала.
7.30 Утреннее домино.
9.40 «Привет, Сэнди-белл!». М/с.
10.10 «Вторая во мне». Т/с.
11.05 Христос во всем мире.
11.35 «Российская провинция». Тележурнал.
12.00 Утреннее домино.
14.15 «Мариелена». Т/с.
15.00 Перекресток.
15.15 Кинополис.
15.45 Фотоклуб.
16.00 «В поисках капитана Гранта». Х/ф. 6-я серия.
17.10 Новости 4 канала.
17.30 «Привет, Сэнди-белл!». М/с.
РЕГИОН ТВ
18.00 Программа передач.
18.05 «Аншлаг» представляет...
18.35 «Агата Кристи. Пуаро». Т/с.
19.35 «Неподдающиеся». Х/ф.
НТН-4
21.00 Новости 4 канала.
21.30 «Вторая во мне». Х/ф.
22.25 «Раб мечты». Х/ф.
0.10 Новости 4 канала.
0.40 Прецедент.
1.10 «Мариелена». Т/с.
2.00 «В поисках капитана Гранта». Х/ф. 6-я серия.

### 6 КАНАЛ

NTSC
**Профилактика.**
19.00 Стриж и другие...
19.30 «Она написала убийство». Т/с.
20.30 Новости Сибири.
21.00 Удачная покупка.
21.05 Ток-шоу «Момент истины».
21.30 «Захватчик». Х/ф.
23.25 Музыкальный антракт. Астрологический прогноз Павла Глобы.
23.40 «Морская полиция-2». Х/ф.

### 10 КАНАЛ

МИР
6.35 Сегодня.
7.00 Вместе.
8.30 Сегоднячко.
9.00 Сегодня.
9.15 «Скорая помощь». Т/с. 8-я серия.
10.05 «Золотые крылья Пенсаколы». Т/с. 5-я серия.
11.00 Сегодня утром.
12.15 «Полный вперед!». Х/ф.
13.40 Парад-алле. «Лучшие цирки мира».
15.00 Сегодня.
15.20 Наше кино. «Щенок».
17.00 Сегодня.
17.25 Погода.
17.30 «Среда». Экологическая программа.
18.00 «Приключения барона Мюнхгаузена». М/ф.
18.20 Впрок.
18.35 «Доктор Куин — женщина-врач». Т/с.
19.30 Вместе.
19.50 Криминал.
20.00 «Бегство с Планеты обезьян». Х/ф.
21.40 Куклы.
22.00 Сегодня.
22.40 Герой дня.
23.00 «Скорая помощь». Т/с. 9-я серия.
0.00 Вместе.
0.20 Сегоднячко.
1.00 Сегодня.

### 12 КАНАЛ

НТН-12
6.30 Новости.
7.00 Утро-12.
9.05 Позиция.
9.35 Спорт-тайм.
9.55 «Ореховый прутик». М/ф.
10.20 Катастрофы и войны недели.
13.00 Европа сегодня.
13.35 Информ-экспресс.
13.40 «Тумстоун». Х/ф.
15.50 «Эдера». Т/с.
16.40 «Необычайные приключения в волшебном лесу». М/с.
16.55 «Кунг-фу. Легенда продолжается». Т/с.
17.20 «Грейс в огне-4». Т/с.
17.45 «Защитница». Т/с.
18.35 «Кто самый сильный?». М/ф.
18.55 Пролог.
19.05 Деловой прогноз (индустрия развлечений).
19.20 Позиция.
19.50 Формула здоровья.
20.30 Новости.
21.00 Ток-шоу «Я сама»: «С нами не соскучишься».
22.10 «Зов убийцы». Т/с.
23.15 В мире людей.
23.45 «33 квадратных метра. Дачные истории». Юмористический сериал.
0.20 Новости.
0.40 Те, кто...

### 25 КАНАЛ

ЮНИ-КАНАЛ
12.05, 21.00 Музыкальная программа.
13.05 «Третий лишний». Ток-шоу.
13.35 Музыкальный канал.
14.05 TV-shop.
14.40 «Морской волк». Х/ф. 3-я серия.
16.15 «Нано». Т/с.
17.15 «Дерзкие и красивые». Т/с.
17.50 Сокровенные люди.
18.15 «Элен и ребята». Т/с.
18.55 «Черная жемчужина». Т/с.
19.55 «Альфред Хичкок представляет». Т/с.
20.35 Финансист.
21.30 «Звони и смотри»: «Спираль». Тел. 8-809-561-67-11. «Женщина в красных сапожках». Тел. 8-809-561-67-12. «Путешествие в ужас». Тел. 8-809-561-67-13. **Внимание! Звонок — платный. Стоимость 1 минуты — 3 рубля.**
23.30 Новости REN TV.
23.40 Спорт-курьер.
23.55 «Американ чарт-шоу в России». Муз. программа.

### 28 КАНАЛ

САНКТ-ПЕТЕРБУРГ
КАНАЛ «КУЛЬТУРА»
11.05, 15.30, 17.30, 23.30, 3.05 Новости культуры.
11.25 Документ-антология.
12.10 Мелодии старого Петербурга.
12.35 Ноу-хау.
12.50 Поклонникам Терпсихоры.
13.00, 19.00, 21.00 Новости.
13.05 «Конец лета». Х/ф.
14.40 Играет пианист Н. Луганский.
15.05 «Эколокол». «Радиация...». Экологическая программа.
15.40 «Секреты театра Камала». О Татарском академическом театре им. Г. Камала.
16.55 Юрий Темирканов. «Импровизация на тему... из Пушкина. Личное». Фильм 5-й.
17.20 Живое дерево ремесел.
17.45 «Парадоксы истории». «Нераскрытое дело декабристов». Передача 1-я.
18.10 Б. Пастернак. «Второе рождение».
19.05 «Покахонтас». М/ф.
19.50 Лукоморье.
20.10 «Беседы о русской культуре». Программа Ю. Лотмана.
20.40 «Без визы». В Великобритании.
21.05 «2003 год». К 300-летию Санкт-Петербурга.
21.10 «Видеопоэзия». К. Кедров.
21.20 Новое кино.
21.45 Памяти Зиновия Гердта.
23.15 Чудо-сказка.
23.50 Время музыки.
0.20 Е. Габрилович. «Последний автограф».
0.45 После новостей...
1.05 «Конец лета». Х/ф.
2.45 Джазофрения.

*Всем, кто желает восстановить свои силы и душевный комфорт, отдохнуть от повседневных дел и забот, предлагаем путевки в санаторий «РЕЧКУНОВСКИЙ».*

**САНАТОРНЫЕ ПУТЕВКИ, ОТДЫХ ВЫХОДНОГО ДНЯ.**

Современный лечебно-диагностический комплекс и квалифицированный медицинский персонал позволяют успешно лечить больных со сложной сердечно-сосудистой, неврологической патологией и заболеваниями опорно-двигательного аппарата. Тел.: 35-64-63, (373-41) 3-25-3.

*Офис в Новосибирске: пр. К. Маркса, 12. Тел. 46-39-98.*


# ПЯТНИЦА 20 НОЯБРЯ

### 2 КАНАЛ

ОРТ
5.00 Доброе утро.
8.00 Новости.
8.15 «Жестокий ангел». Т/с.
9.25 «Женские истории». И. Понаровская.
9.55 «В поисках утраченного». С. Мартинсон.
10.35 Смак.
10.50 Домашняя библиотека.
11.00 Новости.
11.15 Вместе.
11.55 КВН-98.
14.00 Новости.
14.15 «Три толстяка». Х/ф.
16.00 «Жестокий ангел». Т/с.
17.00 Новости.
17.15 Джентльмен-шоу.
17.45 Играй, гармонь любимая!
18.15 Здоровье.
18.45 Поле чудес.
19.45 Спокойной ночи, малыши!
20.00 Время.
20.45 Великие сыщики. Мисс Марпл. «Немезида».
22.40 «Женские истории». И. Понаровская.
23.10 Новости.
23.25 «Игры на дороге». Х/ф.
1.05 Программа передач.

### 8 КАНАЛ

РОССИЯ
6.00 Доброе утро, Россия!
7.15 «Тысяча и один день». Мусульманская программа.
8.15 Дежурная часть.
8.35 «Программа передач». Телеигра.
9.00 «Санта-Барбара».
9.45 Музыка, музыка...
10.00 Вести.
10.30 «Петербургские тайны». Т/с. 2-я серия.
11.25 «Старая квартира». Год 1976-й. Часть 1-я.
12.30 «Марьина роща». Ток-сериал.
13.00 Вести.
13.35 «Династия-2: семья Колби». Т/с.
14.20 «Богатые и знаменитые». Т/с.
15.10 Мультфильм.
15.30 «Первые поцелуи». Т/с.
16.00 Вести.
16.30 Башня.
17.00 Компьютер.
17.15 «Жизнь Клима Самгина». Х/ф. 5-я серия.
НОВОСИБИРСК
18.30 Программа передач.
18.35 «Про Петрушку с подушкой». М/ф.
18.50 Телебиржа труда.
18.58 На заметку автолюбителям.
19.00 Вести.
19.35 «Люди добрые». Семейный бизнес.
20.00 Досье.
20.30 Панорама.
20.55 «Настала пора цветения». Х/ф.
23.05 Как дела?
РОССИЯ
23.30 Вести.
0.00 Подробности.
0.10 Дежурная часть.
РЕГИОН ТВ
0.25 Клип-текст.
0.30 «Отступник». Т/с.

### 4 КАНАЛ

НТН-4
**Профилактика.**
РЕГИОН ТВ
17.55 Программа передач.
18.00 История одного события.
18.10 Творческий вечер композитора А. Морозова.
19.10 «Притворщик». Т/с.
20.00 «Самозванцы». Т/с.
НТН-4
21.00 Новости 4 канала.
21.30 «Вторая во мне». Т/с.
22.25 «Тело как улика». Х/ф.
0.20 Новости 4 канала.
0.45 «Эммануэль. Скрытая фантазия». Эротический сериал. 1-я часть.
1.45 «В поисках капитана Гранта». Х/ф. 7-я серия.
2.55 «Макбет». Телеспектакль.

### 6 КАНАЛ

NTSC
7.30 Новости Сибири.
8.10 Удачная покупка.
8.15 «Морская полиция-2». Х/ф.
9.00 «Человек моря». Т/с.
10.00 «Из жизни женщины». Ведущая — А. Будницкая.
10.30 «Она написала убийство». Т/с.
11.30 «Захватчик». Х/ф.
13.20 Мультфильм.
13.30—14.00 Новости Сибири.
14.30 «Незабываемая». Т/с.
15.30 Мультфильм.
16.00 «Боишься ли ты темноты?». Т/с.
16.30 Очевидец.
17.00 «Эко-Пойнт». Молодежный сериал.
17.30 «Человек моря». Т/с.
18.30 Русские люди.
19.00 Мультфильмы.
19.30 «Она написала убийство». Т/с.
20.30 Новости Сибири.
21.00 Удачная покупка.
21.05 Момент истины.
21.30 «Солдат удачи ЛДТ.: спецназ». Т/с.
22.30 Музыкальный антракт. Астрологический прогноз Павла Глобы.
22.45 «Голова над водой». Х/ф.

### 10 КАНАЛ

МИР
6.35 Сегодня.
7.00 Вместе.
8.30 Сегоднячко.
9.00 Сегодня.
9.15 «Скорая помощь». Т/с. 5-я серия.
10.05 «Золотые крылья Пенсаколы». Т/с.
11.00 Сегодня утром.
12.15 «Черные леса». Х/ф.
14.00 Сегоднячко.
15.00 Сегодня.
15.20 «Старый телевизор» вспоминает. «Вечный зов».
17.00 Сегодня.
17.25 Погода.
17.30 «Доктор Куин — женщина-врач». Т/с.
18.20 Впрок.
18.35 «Любовь и тайны Сансет-Бич». Т/с.
19.30 Вместе.
19.50 Криминал.
20.00 «Криминальна Россия. Современные хроники». Д/с.
20.25 «Завоевание Планеты обезьян». Х/ф.
22.00 Сегодня.
22.40 Герой дня.
23.00 «Скорая помощь». Т/с.
0.00 Вместе.
0.20 Сегоднячко.
1.00 Сегодня.

### 12 КАНАЛ

НТН-12
6.30 Новости.
7.00 Утро-12.
9.05 Деловой прогноз.
9.10 «Необычайные приключения в волшебном лесу». М/с.
9.35 День за днем.
12.00 «Грейс в огне-4». Т/с.
12.25 «Защитница». Т/с.
13.10 Памяти Зиновия Гердта.
13.45 Информ-экспресс.
13.50 «Зов убийцы». Т/с.
14.35 «Шаг с крыши». Х/ф.
16.10 «Эдера». Т/с.
17.00 «Кунг-фу. Легенда продолжается». Т/с.
17.25 «Грейс в огне-4». Т/с.
17.50 «Защитница». Т/с.
18.35 Мультфильм.
19.05 Деловой прогноз (все для дома).
19.10 Пролог.
19.25 Магия моды.
19.35 Личность и общество.
19.55 Лапы, уши и хвосты.
20.30 Новости.
21.00 ОСП-студия.
22.00 «LEXX». Сериал.
23.15 В мире людей.
23.50 «Обоззz»-шоу.
0.45 Те, кто...
1.00 «Близняшки». Х/ф.

### 25 КАНАЛ

ЮНИ-КАНАЛ
12.05, 17.50, 21.10 Музыкальная программа.
13.05 «Третий лишний». Ток-шоу.
13.35 Музыкальный канал.
14.05 TV-shop.
14.40 «Морской волк». Х/ф. 4-я серия.
16.15 «Нано». Т/с.
17.15 «Дерзкие и красивые». Т/с.
18.15 «Пляж». Т/с.
19.20 Специальный репортаж.
19.25 «Майк Хаммер — частный детектив». Х/ф.
20.35 Позиция.
21.30 «Разыскивается женщина Санденса». Х/ф.
23.20 Что случилось?
23.50 «Любовный эксперимент». Х/ф.

### 28 КАНАЛ

САНКТ-ПЕТЕРБУРГ
КАНАЛ «КУЛЬТУРА»
11.05, 15.30, 17.30, 23.30, 3.00 Новости культуры.
11.25 Консилиум.
11.50 Академия спорта.
12.10 «Лики истории». Жак Ив Кусто.
12.35 «Мне от любви покоя не найти...»
13.00, 19.00, 21.00 Новости.
13.10 Большой театр аплодирует молодым.
14.25 Е. Габрилович. «Последний автограф».
14.45 Российский курьер.
15.40 Уходя, оглянись.
15.55 А. Гельман. «Заседание парткома». Спектакль МХАТ им. М. Горького.
17.45 Время музыки.
18.15 «Без визы». Путешествие по Америке.
18.25 «Гость другого поколения». Петру Вяземскому посвящается.
19.05 «Черный тюльпан». М/ф.
19.55 Лукоморье.
20.10 М. Лермонтов. «Души моей тревога...».
20.30 Кредо.
21.05 «2003 год». К 300-летию Санкт-Петербурга.
20.10 Российский курьер.
21.50 Антикварная опера.
22.40 «Осенние портреты». В. Руйкович.
23.15 Чудо-сказка.
23.50 Апокриф.
0.15 А. Баталов. «Родом из МХАТа».
0.45 После новостей...
1.05 Художник В. Конопкин.
1.25 «Мистер Смех». О немых кинокомедиях.
1.50 Фильмы Бастера Китона. «Полицейские», «Дом с привидениями».
2.30 Поет Тина Тернер.
3.20 Программа передач.


**Спортивный зал «Монтажник» приглашает для занятий спортивными играми, восточными единоборствами, аэробикой. Адрес: пр. Дзержинского, 1. Тел. 77-09-61 (после 17.00).**

## СУББОТА 21 НОЯБРЯ

### 2 КАНАЛ

ОРТ
7.00 «Внимание! Всем постам...». Х/ф.
8.20 Мультфильм.
8.45 Слово пастыря.
9.00 Новости.
9.15 Домашняя библиотека.
9.40 «Чердачок Фруттис». И. Роднина.
10.10 Утренняя почта.
10.45 Каламбур.
11.20 Смак.
11.40 Никита Михалков. «Музыка русской живописи».
12.05 «Борис Брунов рассказывает о Райкине». Телемемуары.
12.30 «Пришел солдат с фронта». Х/ф.
14.00 Новости.
14.15 Цивилизация.
14.45 В мире животных.
15.25 «Ну, погоди!», «Непослушный котенок». М/ф.
15.45 Служба спасения.
16.15 Как это было. «Трагедия Эдуарда Стрельцова. 1958 год».
17.00 Новости.
17.15 Золотая лихорадка.
17.50 «Ералаш».
18.10 «Ва-банк». Х/ф.
20.00 Время.
20.45 «Секретные материалы». Т/с.
21.40 Муслим Магомаев в кругу друзей.
22.35 Новости.
22.50 «Опасность в доме». Х/ф.

### 8 КАНАЛ

РОССИЯ
7.00 Мультфильм.
7.20 «Мария, Мирабела в Транзистории». Х/ф.
8.30 Мультфильм.
9.00 Доброе утро, страна!
9.50 «Сто к одному». Телеигра.
10.30 Любовь с первого взгляда.
11.00 Подиум д'арт.
11.30 Домашние хлопоты с Натальей Варлей.
12.00 «Неделя в Санта-Барбаре». Дайджест.
13.00 Вести.
13.35 «Марьина роща». Ток-сериал.
14.05 50х50: «Буду звездой!»
14.10 «Закон и порядок». Т/с.
16.00 К 80-летию М. Глузского. «Монолог». Х/ф.
НОВОСИБИРСК
18.00 Губернские новости.
19.00 Вести.
19.40 Прошу к столу.
19.55 Зеркало.
21.10 «Дал Бог день». Д/ф.
21.40 Пилот.
РОССИЯ
22.15 «Под огнем». Х/ф.
0.20 Горячая десятка.
РЕГИОН ТВ
1.15 «Дневники Красной туфельки». Х/ф.

### 4 КАНАЛ

НТН-4
8.10 «Макбет». Спектакль.
9.25 «Вторая во мне». Т/с.
11.00 Прецедент.
11.35 «Привет, Сэндибелл!». М/с.
12.05 «Гвоздь» с А. Демидовой.
12.30 «Возрождение Варшавы». Д/ф.
12.55 «Ночные врачи». Т/с.
14.45 Просто собака.
15.05 «Звездный дождь» представляет М. Задорнова.
15.30 Музыка экрана.
16.10 «Стакан воды». Х/ф. 1-я серия.
17.20 «Привет, Сэндибелл!». М/с.

«Ведомости».
Прием рекламы.
Тел. (383-2)23-26-48.
Стоимость 1 кв. см — 6 руб.

РЕГИОН ТВ
17.50 Программа передач.
17.55 История одного события.
18.05 «Добрый вечер» с И. Угольниковым.
18.50 «Грязные танцы». Т/с.
19.20 «Дело Румянцева». Х/ф.
НТН-4
21.05 «Вторая во мне». Т/с.
22.00 «Суперплут». Х/ф.
0.00 «Эммануэль. Скрытая фантазия». Эротический сериал. 2-я часть.
0.55 «Ночные врачи». Т/с.
2.40 «Стакан воды». Х/ф. 1-я серия.

### 6 КАНАЛ

NTSC
9.00 Момент истины.
9.30 Из жизни женщины.
10.00 «Человек-паук». М/с.
10.30 «Смотри, как они растут». «Членистоногие: божья коровка, бабочка».
11.00 «Все любят Реймонда». Т/с.
11.30 Хрустальный лабиринт.
12.30 «Открытые небеса». Д/ф.
13.30 «Парижские тайны». Х/ф.
15.30 Европейская футбольная неделя.
17.00 «Человек-паук». М/с.
17.30 «Любовная записка». Т/с.
18.30 КВН-чик.
19.00 «Все любят Реймонда». Т/с.
19.30 «Легенда о Вильгельме Телле». Т/с.
20.30 Кабаре «Звездная вечеринка».
21.30 «Солдат удачи ЛДТ.: спецназ». Т/с.
22.30 Глобальные новости.
22.35 «Взрывной эффект». Х/ф.
0.25 Лучшие матчи НХЛ.

### 10 КАНАЛ

МИР
8.30 Сегодня.
9.10 «Скорая помощь». Т/с.
10.00 «Золотые крылья Пенсаколы». Т/с.
10.50 Мультфильмы.
11.10 Ключи от форта Байяр.
13.00 Сегодня.
13.15 «Старый телевизор» вспоминает: «Вечный зов».
15.00 Сегодня.
15.15 Русский век.
15.45 Футбольный клуб.
16.45 Впрок.
17.00 Хоккей. Чемпионат России. «Торпедо» (Ярославль) — «Лада» (Тольятти). 2-й, 3-й периоды.
18.30 «Любовь и тайны Сансет-Бич». Т/с.
19.30 «Весь Жванецкий». 11-я серия.
20.00 Криминал.
20.10 «Битва за Планету обезьян». Х/ф.
21.40 Профессия — репортер.
22.00 Сегодня.
22.45 Герой дня без галстука.
23.10 «Рене по прозвищу ля Кан». Х/ф.
1.00 Сегодня.

### 12 КАНАЛ

НТН-12
8.05 Новости.
8.35 «Обоззз»-шоу.
9.15 Для пользы дела.
9.30 День за днем.
11.20 «Грейс в огне-4». Т/с.
11.45 «Защитница». Т/с.
12.25 «Lexx». Т/с.
13.20 «Беспокойное хозяйство». Х/ф.
14.50 «Необычайные приключения в волшебном лесу». М/с.
15.05 «Школьный учитель». Т/с.
15.50 Мультфильм.
16.10 «Эдера». Т/с.
17.00 «Кунг-фу. Легенда продолжается». Сериал для подростков.
17.30 «Грейс в огне-4». Т/с.
18.00 Шоу Бенни Хилла.
19.15 Дамский журнал.
19.50 Право и безопасность.
20.30 Ток-шоу «Акулы политпера».
21.10 «Убийство в снегах». Х/ф.
23.10 Те, кто...
23.40 Вечеринка из центра.
1.15 «Дикий север». Х/ф.

### 25 КАНАЛ

ЮНИ-КАНАЛ
12.00 «Майк Хаммер — частный детектив». Т/с.
13.00 «Акватория Z». Ток-шоу для подростков.
13.30 «Шестнадцатилетние». Сериал.
14.00 Случайный свидетель.
14.35 Детская для взрослых.
15.00 «Королевство алмазов». Х/ф.
17.50 Среда обитания.
18.15 «Пляж». Т/с.
19.15 «1/52». Спортивное обозрение.
19.30 «Майк Хаммер — частный детектив». Т/с.
20.35 Лучшие телепрограммы региональных телекомпаний России.
21.10 Музыкальная программа.
21.30 Комедия. «Маркиз дель Грилло». Х/ф.
0.00 Маппетс сегодня вечером!
0.35 «Чертова служба в госпитале Мэш». Комедийный сериал.

### 28 КАНАЛ

САНКТ-ПЕТЕРБУРГ
КАНАЛ «КУЛЬТУРА»
13.10 «Читая Библию». Ветхий Завет.
13.20 Книжный кладезь.
13.30 «Мистер Смех». Об истории жанра комедии.
13.55 «Полицейские», «Дом с привидениями». Х/ф.
14.35 «...И обо мне вспомянет».
15.20 Наобум.
15.50 Откуда музыка берется?
16.00 К 80-летию М. Глузского. Семен Злотников. «Уходил старик от старухи». Спектакль.
17.30, 1.00 Новости культуры.
17.45 Клод Дебюсси. «Три ноктюрна».
18.10 «Тихий вечер» с А. Белинским.
18.45 Международное обозрение.
19.20 Нобелевские лауреаты.
20.00 Очевидное — невероятное.
20.25 Гилельс играет Рахманинова.
21.00 Новости.
21.05 «2003 год». К 300-летию Петербурга.
21.10 «Тайны портретного фойе».
21.35 Играет оркестр «Филармония наций».
21.55 «Сердце Амстердама». Д/ф.
22.45 15-й подъезд.
23.15 Чудо-сказка.
23.30 Голоса старого дома.
0.00 Джаз в академическом зале.
0.30 Кто там...
1.25 «Негаснущие звезды». Анна Герман.
1.50 «Остановился поезд». Х/ф.

ОДЕЖКА СИБИРСКИХ СНЕГОВИКОВ

Более 50 видов недорогих зимних вещей ярких расцветок ждут оптовых покупателей на складе в центре города. Вязаные шарфы и шапки, варежки и перчатки, большие и маленькие производства США-Кыргызия изготовлены из натуральной шерсти по американской технологии. Стоимость от 12 рублей.
А также Вы можете заказать зимнюю обувь, шубы, шапки, валенки, носки, сумки и портфели, школьные костюмы для мальчиков и девочек. Мы ждем Вас на выставке образцов продукции в здании Сибирской Ярмарки ежедневно с 9 до 18 часов.
ЦЕНТР МЕЖДУНАРОДНОЙ ТОРГОВЛИ - НОВОСИБИРСК
Адрес: Новосибирск, Красный проспект, 220, корпус 10.
Телефон: (3832) 269802. Факс: (3832) 259845.
E-mail: sibfair@rinet.nsk.su

Компьютер в личное пользование каждому, кто хочет практически применять свои знания или повысить уровень подготовки в группах по 4 человека.
После двухнедельных курсов (50 часов) выдается государственное свидетельство.
Консультации гарантируются в течение года.
Лицензия В-127905. Тел. методиста 22-84-80.

## ВОСКРЕСЕНЬЕ 22 НОЯБРЯ

### 2 КАНАЛ

ОРТ
6.50 «День счастья». Х/ф.
8.30 Дисней-клуб. «Утиные истории».
9.00 Новости.
9.15 Непутевые заметки Дм. Крылова.
9.30 Пока все дома.
10.15 Утренняя звезда.
11.00 Служу России!
11.30 Играй, гармонь любимая!
11.55 Крестьянские ведомости.
12.30 Все путешествия команды Кусто.
13.25 Смехопанорама.
14.00 Новости.
14.15 Клуб путешественников.
15.05 Футбольное обозрение.
15.35 Дисней-клуб. «Тимон и Пумба», «Чип и Дейл спешат на помощь».
16.30 Колесо истории.
17.20 «Ералаш».
17.30 ЖЗЛ. А. Баталов.
18.00 «Дорогой мой человек». Х/ф.
20.00 Время.
20.45 «Гудзонский ястреб». Х/ф.
22.30 «Абажур». Л. Чурсина.
23.00 Новости.
23.15 «Багз-3». Т/с.
НОВОСИБИРСК
0.20 «Стиль». О моде, о стиле и образе жизни.

### 8 КАНАЛ

РОССИЯ
7.00 «Дюймовочка». М/ф.
7.30 Служу Отечеству.
8.00 Мультфильм.
8.30 Почта РТР.
9.00 Доброе утро, страна!
9.30 Сам себе режиссер.
10.00 «Аншлаг» и К°.
11.00 Русское лото.
11.40 «Мир книг» с Леонидом Куравлевым.
12.00 «Неделя в Санта-Барбаре». Дайджест.
13.00 Вести.
13.30 Федерация.
14.10 Парламентский час.
15.10 «Закон и порядок». Т/с.
16.00 Диалоги о животных.
НОВОСИБИРСК
17.00 Программа передач.
17.05 Мультфильм.
17.10 «8... 16... 32».
17.20 Гала-концерт лауреатов фестиваля «Жемчужина Сибири» разных лет. Часть 1-я.
18.05 Ток-шоу «Признание». Гость программы — звезда сибирского балета, ныне балетмейстер-репетитор Лидия Крупенина.
18.40 Проселки.
19.25 Панорама.
20.00 Зеркало.
21.00 «Голая мишень». Х/ф.
22.50 Поле без чудес.
РОССИЯ
23.00 «Я была на Марсе». Х/ф.
РЕГИОН ТВ
0.25 «Протокол дознания». Х/ф.

### 4 КАНАЛ

НТН-4
8.10 «Суперплут». Комедия.
10.10 «Вторая во мне». Т/с.
11.00 Кинополис.
11.35 «Привет, Сэндибелл!». М/с.
12.05 «Мир водного спорта». Тележурнал.
12.30 «Европа сегодня». Тележурнал.
13.00 «Ночные врачи». Т/с.
14.50 «Золотой век в центре Европы». Д/ф.
15.20 «XL-music».
16.20 «Стакан воды». Х/ф. 2-я серия.
17.30 «Привет, Сэндибелл!». М/с.
РЕГИОН ТВ
18.00 Программа передач.
18.05 Творческий вечер композитора И. Крутого.
19.40 «Долгая счастливая жизнь». Х/ф.
НТН-4
21.00 Постскриптум.
21.25 «Вторая во мне». Т/с.
22.25 Перекресток.
22.40 «Каффс». Х/ф.
0.30 Постскриптум.
1.05 «Ночные врачи». Т/с.
2.50 «Стакан воды». Х/ф. 2-я серия.

### 6 КАНАЛ

NTSC
9.00 «Момент истины». Току-шоу.
9.30 «Из жизни женщины». Ведущая — А. Будницкая.
10.00 «Человек-паук». М/с.
10.30 «Смотри, как они растут». «Членистоногие: паук, саранча».
11.00 «Все любят Реймонда». Комедийный сериал.
11.30 «Хрустальный лабиринт». Телеигра.
12.30 «Открытые небеса». Д/ф.
13.30 «Колыбельная». Х/ф.
15.30 Суперхоккей. Неделя НХЛ.
16.30 Футбольный клуб.
17.00 «Человек-паук». М/с.
17.30 «Любовная записка». Т/с.
18.30 Мультфильмы.
19.00 «Все любят Реймонда». Комедийный сериал.
19.30 «Легенда о Вильгельме Телле». Т/с.
20.30 Мультфильмы.
21.00 Лавка анекдотов.
21.30 «Солдат удачи ЛТД.: спецназ». Т/с.
22.30 Кабаре «Звездная вечеринка».
23.30 Стриж и другие...
0.00 «Встреча с...». В. Леонтьев.
1.00 «Глобальные новости». Астрологический прогноз Павла Глобы.

### 10 КАНАЛ

МИР
8.30 Сегодня.
9.10 Криминал. «Чистосердечное признание».
9.35 «Новые приключения Бэтмена». М/с.
10.00 «Легенда о затерянном городе». Т/с.
10.25 Среда.
10.50 Мультфильмы.
11.20 «Большая жизнь». Х/ф. 1-я серия.
13.00 Сегодня.
13.15 Профессия — репортер.
13.30 «Катастрофы». Д/с.
14.00 Суд идет.
15.00 Сегодня.
15.15 Большие деньги.
15.40 Мультфильм.
16.00 «Русский век». Хоккеист А. Якушев.
16.25 Погода.
16.30 Пойми меня.
17.00 «Полицейская академия». Т/с.
17.50 Герой дня без галстука.
18.15 Погода.
18.20 Док-шоу «Я и моя собака».
18.45 «Великолепная Анжелика». Х/ф.
20.35 «Итого» с В. Шендеровичем.
21.00 «Итоги».
21.30 «Москва слезам не верит». Х/ф.
0.00 Итоги.
1.10 Про это.
2.00 «Итоги». Ночной разговор.

### 12 КАНАЛ

НТН-12
8.30 Воскресная православная проповедь.
9.10 ДИСК-канал.
9.40 «Серебряный конь». М/с.
10.10 Наш город.
10.30 Лапы, уши и хвосты.
10.45 Дорогое удовольствие.
11.05 «Флиппер-2». Т/с.
11.50 «Альф». М/с.
12.25 Путешествия с Национальным географическим обществом.
13.25 «Кинескоп». Поздравляем А. Баталова!
14.35 «Летят журавли». Х/ф.
16.20 Ток-шоу «Я сама»: «С нами не соскучишься».
17.15 Нью-Йорк, Нью-Йорк.
17.50 Лучшее пиво года-98.
18.35 Клип.
19.00 Мир компьютеров.
19.10 Детский мир.
19.30 Гражданин.
20.00 Финансист.
20.30 Скандалы недели.
21.05 «Почти смешная история». Х/ф. 1-я, 2-я серии.
23.55 СВ-шоу.
0.30 Гражданин.
0.55 «Мэрилин. Нерасказанная история». Х/ф.

### 25 КАНАЛ

ЮНИ-КАНАЛ
12.00 «Майк Хаммер — частный детектив». Т/с.
13.00 «Вечера на хуторе близ Диканьки. Ночь перед Рождеством». Х/ф.
14.35 Военная тайна.
15.05 Мир спорта глазами «Жиллетт».
15.30 Футбол. Английская премьер-лига.
17.15 Реноме.
17.50 Право и безопасность.
18.15 «Пляж». Т/с.
19.15 Киноафиша.
19.30 «Секретные материалы». Т/с.
20.35 Муз. программа.
21.30 «Звони и смотри»: «Манекенщицы в раю-2». Тел. 8-809-561-67-14. «Дикарь Гоген». Тел. 8-809-561-67-15. «Особый аромат». Тел. 8-809-561-67-16. **Внимание! Звонок — платный. Стоимость 1 минуты — 3 рубля.**
23.20 Клуб «Белый попугай».
23.55 «Чертова служба в госпитале Мэш». Комедийный сериал.

### 28 КАНАЛ

САНКТ-ПЕТЕРБУРГ
КАНАЛ «КУЛЬТУРА»
13.10 «Читая Библию». Новый Завет.
13.20 Консилиум.
13.45 Рихард Штраус. Сюита вальсов из оперы «Кавалер розы».
14.10 «Русалочка». Х/ф.
15.30 В тридевятом царстве.
15.55 «С вами опасно иметь дело». Спектакль.
17.30, 1.00 Новости культуры.
17.45 Обратной дороги нет.
18.00 С симфоническим оркестром вокруг света.
18.50 «А прошлое кажется сном...». «Переворот». Д/ф.
19.40 Про фото.
20.05 Положение вещей.
21.00 Новости.
21.05 «Вся жизнь вопреки». И. Крутикова.
21.30 Вечера документального кино Нидерландов. «Голландия с велосипеда. Альбом леди Дороти».
22.20 Шедевры мирового музыкального театра.
22.50 Кумиры.
23.20 Чудо-сказка.
23.35 Телевидение — любовь моя.
0.25 Детский мир.
1.20 «Хлеб, любовь и фантазия». Х/ф.
2.50 Блеф-клуб.