Данило КОНОНЕНКО

БАРВИ ОСІННІХ ДІБРОВ

Опадає каштановий лист,
опада п'ятипалий і жовтий.
Наче день опада.
Наче літо у осінь впада...
Ми з тобою йдемо,
крізь розписаний
золотом жовтень,
На обіччі блищить,
як слюда, прохолодна вода.
Я на тебе дивлюсь.
Я дивлюсь в твої
очі блакитні,
Твою руку тремку
зігріваю в гарячій руці.
Ти уся розцвіла,
наче пролісок перший
у квітні,
Грає сонячний зайчик
на твоєму смаглявім лиці.
Сміх твій,
мова твоя,
ніби пісня бринить
наді мною,
В спраглу душу мою
спрагло дивляться очі твої...
Висне неба вгорі
біла шаль з голубою
каймою
І на плечах твоїх
відображення дивне її.
Ах, ця осінь сумна,
ах, ця осінь на диво
щаслива,
Бідне серце моє
так шалено стукоче ізнов.
І надія у нім,
мов трава піднялась
після зливи,
І вирують у нім
барви тихих осінніх дібров.

Чи знаєте ви, що...

АМЕРИКАНЦІ ВІРЯТЬ В ПОТОЙБІЧНЕ ЖИТТЯ

Згідно з даними опитування, проведеного вашингтонським соціологічним центром, на питання «Чи вірити ви в Бога?» 96 відсотків з більше тисячі опитаних відповіли задовільно. 90 відсотків вірять в існування раю, 73 — пекла. Віра в інші неземні реалії також сильна: 65 відсотків американців вірять в існування диявола, 72 — ангелів. Що ж до різного роду чудес, то 79 відсотків підтвердили свою віру в них.

Виявляється, що віра американців у потойбічні реалії залишається сильною. 28 відсотків вірять в переселення душ, 26 опитаних, крім Біблії, читають книжки про спіритизм та магію, 13 відсотків постійно відчувають біля себе присутність ангела, а 20 — стверджують, що мають спілкування з Господом.

АРІ.

Випуск 126-й

«ШАШКОВІ ПАРАДОКСИ, або партії різних років». Так називається нова книжка гросмейстера Володимира Голосуєва. Її видано цього року в Петербурзі. Наводяться 48 поєдинків автора на малій дошці. Дуже майстерно побудовані коментарі до них, що дає читачеві змогу глибше збагнути задуми партнерів.

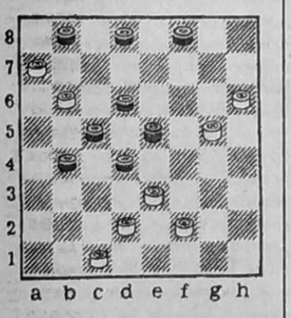

НА ПЛЕНУМІ Кримської шашкової федерації головою її президії знов переобрано М. Волкова. Його заступники — сімферопольські шашкісти В. Жук і В. Міллер.

ПОЛУФІНАЛ першості України з шахів серед школярів до 12 років проводитиметься в Сімферопольському шахово-шашковому клубі 2—11 листопада.

На діаграмі — позиція майстра спорту Володимира АФІМІНА. Спроби cb2? fg7, hf8, bc3, db4, fe3 hd2 і ac3? db2, ca3 ef4, bd4 fd2, ae7 ведуть до поразки білих.

Але нічия в них є. 1. hg7! 2. eg5 ef4 3. ge3 ba3 4. ef4 ab2 5. ca3 de3 6. fd4! 7. fg5 8. bc7 9. ae7.

КУЛЬТУРНІ ПАМ'ЯТКИ КРИМУ

ЗАДИВИВСЯ НА МОРЕ...

Все життя художника Івана Костянтиновича Айвазовського було зв'язане з Феодосією. Тут він народився, тут побудував майстерню і створив знамениту картинну галерею, які заповів рідному місту. Після смерті митця феодосійці вирішили поставити пам'ятник. 30 травня 1900 року міська управа ухвалила розпочати збір коштів. Було виготовлено двадцять тисяч підписних білетів, що розповсюджувалися по всій країні. Цей захід допоміг зібрати більше 6 тисяч карбованців, ще близько 12 тисяч доклали самі феодосійці. Замовлено пам'ятник було талановитому скульпторові (згодом академікові) Іллі Яковичу Гінцбургу, який у своїй творчій практиці постійно звертався до портретування видатних діячів культури та мистецтва. Встановлення бронзової скульптури у Феодосії мало відбутися 1917 року і приурочувалося до століття від дня народження І. К. Айвазовського. Але здійсненню цього наміру перешкодили тогочасні революційні події.

Встановлено пам'ятник лише 2 травня 1930 року. Спочатку передбачалося, що він стоятиме в привокзальному сквері. Одначе спеціальна міська комісія домоглась, аби пам'ятник було поставлено біля будинку та картинної галереї. Місце, справді, найбільш вдале. Так і здається (див. світлину **Костянтина Дудченка**), *що художник, щойно вийшов з домівки із палітрою, на мить задивився на море, яке оспівав у багатьох своїх картинах.*

ЗНІМАЄТЬСЯ ФІЛЬМ

ДОРОГИ «РОКСОЛАНИ»

Понад чотири місяці тривали в Криму зйомки нового багатосерійного телефільму «Роксолана». Це перша кіноверсія давноминулих подій, які не можуть не хвилювати своєю неординарністю і загадковістю. На відміну від красного письменства чи, скажімо, живопису образ Роксолани досі не був відтворений на вітчизняних кіноекранах. Однак дивуватись нема чому: кіно — мистецтво молоде, лише нещодавно відзначило свій столітній ювілей, а телебачення — і погоді. Героями художніх телестрічок переважно ставали Корчагіни, Щорси, Кузнєцови тощо. І ось — нарешті! — незабаром побачимо на наших телеекранах суперечливу історичну постать жінки, характер котрої так чи інакше, хоч найтоншими пагінцями проростає у вдачі мало не кожної українки.

За літературну основу фільму взято призабуту історичну постать Осипа Назарука «Роксолана». Сценарій написали Леонід Мужук і Денис Тесленко. До речі, останній, незважаючи на свою молодість (22 роки), вже встиг якнайкраще зарекомендувати себе у національному кіно. Знімає фільм режисер Борис Небереідзе. Уродженець Грузії, на Україні він знайшов свою другу Батьківщину. До Києва приїхав випускником Грузинського політехнічного інституту, щоб розпочати трудову біографію як звукорежисер. Далі продовжив свою освіту в театральному інституті ім. І. Карпенка-Карого. На студії «Укртелефільм», вірність якій він зберігає протягом багатьох років, зняв чимало художніх телестрічок.

«Роксолана» обіцяє нам напружений сюжет, магнетизм пристрастей, карколомні трюки. Борис Нереідзе не акцентує свою увагу на буквальному історизмі, скоріше він трактує життя відомої галичанки Настусі Лісовської з усіма його метаморфозами як притчу про вічне змагання добра і зла, про те, що, переступивши заповіді Христа, людина попадає в моральну пастку. Тому так вражаюче бентежно і розпачливо звучатимуть в кінці фільму слова великої завойовниці серця могутнього Сулеймана: «Господи, я не гідна, щоб ти увійшов під дах мій, але скажи хоч слово, і душа моя зцілиться».

Втім, не будемо випереджати події. Спочатку фільм треба подивитись, від початку до кінця, всі 25 серій. А зараз робота над ним досягла свого апогею. Кіногрупа під керівництвом Б. Нереідзе вже звикла працювати по 14 годин на добу, щоб якнайефективніше використати півтора мільйона доларів, виділених на проект «Роксолани» Українським Держтелерадіо. Про вихідні забували і в дощовому Львові, і влітку, в спекотному Криму. Бахчисарай, Артек, Воронцовський палац, Полікурівський пагорб та інші живописні місця над морем стали тлом драматичних перипетій, які розгортаються у фільмі. Завдяки співпраці з Ялтинською кіностудією та декораціям, що люб'язно надала фірма «Шарп», кримські краєвиди і архітектуру вдалось переконливо «загримувати» під турецькі. А попереду ще зйомки в Грузії, Стамбулі, в київських павільйонах.

Борис Нереідзе вважає, що споконвічна ворожість християн і мусульман скоріше політичного, аніж релігійно-морального характеру. Він сподівається, що його фільм служитиме справі об'єднання і порозуміння. Погляди режисера поділяють і виконавці головних ролей: провідна актриса театру ім. Лесі Українки Ольга Сумська (Роксолана), кумир багатьох театралів, і не лише в Україні, зірка якого зійшла на сцені театру ім. І. Франка, Анатолій Хустікоєв (Сулейман), а також Тетяна Назарова (мати Сулеймана), Рафаель Катаджан та Юрій Ніколайшвілі (добрий і злий геній падишаха).

Світлана КОЧЕРГА.

ПРОГРАММА ТЕЛЕВИДЕНИЯ

Понедельник, 30 октября

УТ-1

7.00 Анонс-клип.
7.05 Мир за вчера.
7.15 Гимнастика.
7.25 Анонс-сенс.
7.45 Доброе утро, Украина.
8.45 Экспресс-информ.
9.00 "1 + 1". Телесериал "Комики".
10.00 "Свічадо".
10.30 Монитор.
10.50 "1 + 1". Мелодрама "Поездка в Баунтифул" /США/.
12.40 Карусель и капуста.
13.00 УТН.
13.10 Оранта.
13.40 Предвечерье.
15.40 "Все — всем".
17.00 УТН.
17.10 Наше время.
17.15 "Ну, погоди". Выпуски 1, 2.
17.35 Ералаш.
17.45 Музыкальная лестница.
18.25 Д/ф "Следовать на север может..."
19.25 Бар "Черный кот".
19.45 Приватизация: опыт, проблемы.
20.00 УТН.
20.15 Игры знатоков-95.
20.45 "1 + 1". "Сенсация".
21.45 Спокойной ночи, дети.
22.00 УТН.
22.45 "1 + 1". Х/ф "Человек-слон" /США/.
0.55 Экспресс-информ.
1.10 Наше время.
1.15 УТН.
1.25 Х/ф "Выйти замуж за капитана".

ОРТ

6.00 Телеутро.
9.00 Новости.
9.15 "Тропиканка".
16.35 "Элен и ребята".
17.00 Джэм.
17.30 Семь дней спорта.
18.00 Новости.
18.20 "Тропиканка".
19.10 Час пик.
19.35 Киевская панорама.
20.00 Если...
20.45 Спокойной ночи, малыши.
21.00 Время.
21.50 "Электронные жучки-5". "Горячий металл".
22.50 Серебряный шар.
23.30 "Твин Пикс".

УТ-2, КРЫМ-ТВ

9.00 Программа ТВ.
9.05 Окна в мир.
9.35 Х/ф "Радости земные". 1 и 2 серии.
12.35 От Анастасии.
12.55 "Шерлок Холмс".
13.50 Футбол как футбол.
14.50 Окна. Новости.
15.00 Возвращаемся к родным берегам.
16.40 Музыкальный мир.
17.45 "Люди Крыма".
18.15 Реклама.
18.20 "Крым спортивный".
18.50 Болгарские встречи.
19.10 В правительстве Крыма.
19.55 "Приватбанк": слово клиента.
20.15 Видеотекст.
20.30 "Деловые люди".
20.55 Приватизация: опыт и проблемы.
21.10 "Ваш ваучер".
21.45 Бизнес-контакт.
22.30 "Крестьяне".
23.00 "Семья Харт на Диком Западе". Ночное шоу "Арлекино".
0.30 Х/ф "Жалоба"

"ЧЕРНОМОРСКАЯ"

18.00 ММЦ "Их нельзя не любить".
18.20 Муз. микс.
18.45 Телегазета.
19.00 "Маримар" (21 серия).
19.30 Муз. микс.
19.45 Х/ф "В горе и в радости".
21.25 Телегазета.
21.40 Мир электронных развлечений.
22.10 Х/ф "Опасные люди".
23.40 "По ту сторону закона".

Вторник, 31 октября

УТ-1

7.00 Анонс-клип.
7.05 Мир за вчера.
7.15 Агромагазин.
7.25 Анонс-сенс.
7.45 Доброе утро, Украина.
8.45 Экспресс-информ.
9.00 "Сенсация".
10.00 Доброго вам здоровья.
10.30 Х/ф "Человек-слон" /США/.
12.40 И только музыка.
13.00 УТН.
13.10 Полдень.
13.55 "1 + 1". Муз. комедия "Парижская жизнь".
15.40 "Все — всем".
17.00 УТН.
17.10 Наше время.
17.15 М/ф "Летающий дом".
17.45 Ералаш.
17.55 "Виртуозы Москвы". Концерт.
18.25 Фант-лото "Надежда".
19.15 Приватизация: опыт, проблемы.
19.30 Бар "Черный кот".
19.45 Финансовое обозрение.
20.00 УТН.
20.15 Год права.
20.35 И только музыка.
20.45 "Сенсация".
21.45 Спокойной ночи, дети.
22.00 УТН.
22.45 "1 + 1". Х/ф "Вдали от дома" /США/.
0.40 УТН.
0.50 Баскетбол. Кубок Европы. "Строитель-Хорда" /Киев/ — ПАОК /Греция/.
2.25 И только музыка.

ОРТ

6.00 Телеутро.
9.00 Новости.
9.15 "Тропиканка".
16.35 "Элен и ребята".
17.00 ...До 16 и старше.
17.30 Семь дней спорта.
18.00 Новости.
18.20 "Тропиканка".
19.10 Час пик.
19.35 Киевская панорама.
20.00 Тема.
20.45 Спокойной ночи, малыши.
21.00 Время.
21.50 Х/ф "Семеро смелых".
23.30 Москва — Кремль.
23.50 "Твин Пикс".

УТ-2, КРЫМ-ТВ

9.00 ТНК.
9.15 Окна. Новости.
9.30 Шоу одинокого холостяка.
9.50 Грани.
10.20 Звезды кикбоксинга.
10.50 Бизнес-форум.
11.20 Музыкальный мир.
11.30 "Санта-Барбара".
12.20 Концерт.
12.50 Б. Лятошинский. Симфоническая поэма.
13.10 "Кенди".
13.30 Х/ф "Радости земные". 3 серия.
14.50 Окна. Новости.
15.00 П. Чайковский. "Лебединое озеро". I действие.
16.10 Граница.
16.50 Программа ТВ.
16.55 Погода.
17.50 Видеотекст.
18.00 ТНК.
18.20 "Барев".
19.20 "До востребования".
19.50 Еще раз о "Южном направлении".
20.15 Видеотекст.
20.30 "Былое".
21.00 Вечера классической музыки.
21.45 "Киновек".
0.20 Хоккей. "Сокол" /Киев/ — "Нефтехимик" /Нижнекамск/.
1.00 СИТ.
1.15 Х/ф "Когда отказывают тормоза".

"ЧЕРНОМОРСКАЯ"

18.00 "Параграф 21" - 108.
18.30 Муз. микс.
18.45 Телегазета.
19.00 "Маримар" (22 серия).
19.30 "Против течения" (8 серия).
20.20 Стробоскоп.
21.10 Х/ф "Резиновое лицо" (1 серия).
22.00 Телегазета.
22.15 Х/ф "Заклятие Долины змей".

Среда, 1 ноября

УТ-1

7.00 Анонс-клип.
7.05 Мир за вчера.
7.15 Агромагазин.
7.25 Анонс-сенс.
7.45 Доброе утро, Украина.
8.45 Экспресс-информ.
9.00 "Сенсация".
10.00 Финансовое обозрение.
10.15 Останки.
10.45 "1 + 1". Д. Лундгрен в фант. триллере "Черный ангел" /США/.
12.30 Маленький концерт.
12.50 М/ф.
13.00 УТН.
13.10 Баскетбол.
14.40 Империя красоты.
15.40 "Все — всем".
17.00 УТН.
17.10 Наше время.
17.15 "Ну, погоди". Выпуски 3, 4.
17.35 Сеятели.
18.05 Футбол плюс.
18.25 Хроника МВД.
18.40 Имена. Богдан Жолдак.
19.10 Наше время.
19.15 Бар "Черный кот".
19.30 Приватизация: опыт, проблемы.
19.45 Баскетбол. "Киев-Баскет" - "Лимож" /Франция/.
21.20 Таврийские игры.
21.35 Наше время.
21.40 Спокойной ночи, дети.
22.00 УТН.
22.40 "Укрлотто".
22.50 "Сенсация".
23.50 Футбол. Кубок УЕФА. "Ланс" /Франция/ — "Черноморец" /Одесса/.
1.30 Экспресс-информ.
1.45 Футбол. Лига чемпионов. "Глазго Рейнджерс" /Шотландия/ — "Ювентус" /Италия/.

ОРТ

6.00 Телеутро.
9.00 Новости.
9.15 "Тропиканка".
16.35 "Элен и ребята".
17.00 Тет-а-тет.
17.30 Семь дней спорта.
18.00 Новости.
18.20 "Тропиканка".
19.10 Час пик.
19.35 Киевская панорама.
20.05 Спокойной ночи, малыши.
20.20 Футбол. Лига чемпионов. "Спартак" /Москва/ — "Русенборг" /Норвегия/.
22.20 Время.
23.00 Без паузы.
23.30 "Твин Пикс".

УТ-2, КРЫМ-ТВ

9.00 ТНК.
9.15 Окна. Новости.
9.30 Витражи.
10.15 "Хочу еще".
10.35 Музыкальные новости.
11.00 В объятиях красоты и любви.
11.30 "Санта-Барбара".
12.20 Жизнь среди жизни.
12.45 От "А" до "Я".
13.10 "Кенди".
13.35 Х/ф "Радости земные". 4 серия.
14.40 Музыкальный мир.
14.50 Окна. Новости.
15.00 Х/ф "Аутсайдеры".
16.10 "Лебединое озеро". 2 действие.
16.55 Погода.
17.30 Видеотекст.
17.40 "Кримський промінь".
18.30 Студия "Бриз".
19.00 Афта хаберлери.
19.20 Мерабанъыз, балалар!
19.30 Актуаль мевзуда субет.
20.10 Музик селями.
20.35 "Санта-Барбара".
21.30 Видеотекст.
21.40 Бедий программа.
23.20 Международное туристическое обозрение.
23.45 Окна. Новости.
0.00 Саундпарк.
0.30 Футбол. "Динамо" /Киев/ — "Звезда Нибас" /Кировоград/.

"ЧЕРНОМОРСКАЯ"

18.00 М/ф.
18.35 Муз. микс.
18.45 Телегазета.
19.00 "Маримар" (23 серия).
19.30 Муз. программа "Рэд Вэйв".
20.00 Полуостров.
20.30 Рынок недвижимости Крыма.
20.45 Муз. микс.
21.00 Телегазета.
21.15 Х/ф "Пантера".
23.20 "Бушидо" (3 часть).

Четверг, 2 ноября

УТ-1

7.00 Анонс-клип.
7.05 Мир за вчера.
7.15 Агромагазин.
7.25 Анонс-сенс.
7.45 Доброе утро, Украина.
8.45 Экспресс-информ.
9.00 "Сенсация".
10.00 Выбрыки.
10.40 Х/ф "Вдали от дома" /США/.
12.35 И только музыка.
13.00 УТН.
13.10 Полдень.
13.55 Футбол. "Глазго Рейнджерс" — "Ювентус".
15.40 "Все — всем".
17.00 УТН.
17.10 Наше время.
17.15 М/ф "Летающий дом".
17.45 Нокаут.
18.15 Приватизация: опыт, проблемы.
18.30 И только музыка.
18.45 Бар "Черный кот".
19.00 От "Перекрестка" — к успеху.
19.45 Финансовое обозрение.
20.00 УТН.
20.15 Футбольная история. Год 1975-й.
20.45 "Сенсация".
21.45 Спокойной ночи, дети.
22.00 УТН.
22.45 "1 + 1". Дж. Фостер и Н. Кински в фильме "Гостиница "Нью-Гемпшир" /США/.
0.40 Экспресс-информ.
0.55 Наше время.
1.00 УТН.
1.10 Лига чемпионов. Обзор матчей.
2.10 Программа "Ку".

ОРТ

6.00 Телеутро.
9.00 Новости.
9.15 "Тропиканка".
16.35 "Элен и ребята".
17.00 Рок-урок.
17.30 Семь дней спорта.
18.00 Новости.
18.20 "Тропиканка".
19.10 Час пик.
19.35 Киевская панорама.
19.55 "Хиала-центр" предлагает.
20.00 Один на один.
20.45 Спокойной ночи, малыши.
21.00 Время.
21.50 Драма П. Уэйра "Пикник у висячей скалы".
0.00 Новости.
0.10 Музобоз.
0.55 "Твин Пикс".

УТ-2, КРЫМ-ТВ

9.00 Программа ТВ.
9.05 Пресс-навигатор.
9.15 Окна. Новости.
9.30 "Любисток".
10.15 Выиграть может каждый.
10.35 Шануймося, друзі.
11.30 "Санта-Барбара".
12.20 Художественная панорама.
12.50 Музыкальный мир.
13.00 "Кенди".
13.25 Х/ф "Радости земные". 5 серия.
14.50 Окна. Новости.
15.00 "Улыбка ящерицы". 3 серия.
16.00 "Лебединое озеро". 3 действие.
16.25 Джентльмен-шоу.
16.55 Погода.
17.50 Видеотекст.
18.00 ТНК.
18.20 Программа греческой редакции.
18.50 Горисполком информирует.
19.15 "Джинни".
19.35 "Стиль жизни".
20.20 Видеотекст.
20.35 "Санта-Барбара".
21.30 "Театр Ирины Клименковой".
22.05 "Ялта плюс ТВ".
22.30 "Стратегия выживания".
22.50 Муз.программа.
23.10 Трибуна депутатских групп.
23.25 Фешн-клаб.
23.45 Окна. Новости.
0.00 Х/ф "Барни Барнато". 5 серия.
1.15 И только музыка.

"ЧЕРНОМОРСКАЯ"

18.00 М/ф.
18.30 Муз. микс.
18.45 Телегазета.
19.00 "Маримар" (24 серия).
19.30 ММЦ "ЦАГИ".
20.00 Намедни.
20.40 Муз. микс.
20.50 ММЦ "Фонтаны Рима" (1 часть).
21.15 Телегазета.
21.30 Х/ф "Последнее лето в Тамжере".

Пятница, 3 ноября

УТ-1

7.00 Анонс-клип.
7.05 Мир за вчера.
7.15 Агромагазин.
7.25 Анонс-сенс.
7.45 Доброе утро, Украина.
8.45 Экспресс-информ.
9.00 "Сенсация".
10.00 Финансовое обозрение.
10.15 "Соломон Михоэлс. Сцены из трагедии".
11.05 Х/ф "Гостиница "Нью-Гемпшир" /США/.
13.00 УТН.
13.10 Лига чемпионов. Обзор матчей.
14.10 М-Обсерватория.
14.40 Программа "Ку".
15.40 "Все — всем".
17.00 УТН.
17.10 Наше время.
17.15 "Ну, погоди." Выпуск 5.
17.25 Телефильм.
17.45 Приватизация: опыт, проблемы.
18.00 М/ф "Конек-горбунок".
19.15 Бар "Черный кот".
19.30 Ближе к делу.
20.00 УТН.
20.15 Пятый угол.
20.45 "Сенсация".
21.45 Спокойной ночи, дети.
22.00 УТН.
22.35 Наше время.
22.45 "1 + 1". Фант. фильм "Странные пришельцы" /США/.
0.25 Спорткурьер.
0.35 Экспресс-информ.
0.50 Наше время.
1.00 УТН.
1.10 "Червона рута-95".
1.40 Фильм-ревю "Веселая хроника опасного путешествия".

ОРТ

6.00 Телеутро.
9.00 Новости.
9.10 "Тропиканка".
18.00 Новости.
18.20 "Тропиканка".
19.10 Киевская панорама.
19.35 Криминальная хроника недели.
19.55 Поле чудес.
20.45 Спокойной ночи, малыши.
21.00 Время.
21.50 "Приключения королевского стрелка Шарпа".
22.50 Взгляд.
23.40 "Трасса".
0.00 Новости.
0.10 Истор. фильм "Галантные дамы".

УТ-2, КРЫМ-ТВ

9.00 ТНК.
9.15 Окна. Новости.
9.30 Фешн-клаб.
9.50 Х/ф "Барни Барнато". 5 серия.
10.45 Группа "Свитязь".
11.10 Программа "М".
11.30 "Санта-Барбара".
12.20 Маски-шоу.
12.50 Гонки на выживание.
13.20 "Радости земные". 6 серия.
14.30 В объективе — животные.
14.50 Окна. Новости.
15.00 Х/ф "Когда наступит день".
16.25 К Дню пограничных войск Украины.
16.55 Погода.
17.50 Видеотекст.
18.00 Минсоцзащиты информирует.
18.30 "Пульс".
18.50 "Алес гуте".
19.00 Парламентский час.
19.50 "Хоффнунг".
20.20 Видеотекст.
20.35 "Санта-Барбара".
21.30 "Игра стоит свеч".
22.15 "Хронос".
22.45 Пристрастная камера.
23.00 "Демократия: вчера и сегодня".
23.25 От Анастасии.
23.45 Окна. Новости.
0.00 Хоккей. "Сокол" /Киев/ — "Тивали" /Минск/.
0.40 Х/ф "В пятницу вечером".

"ЧЕРНОМОРСКАЯ"

18.00 М/ф.
18.30 Муз. микс.
18.45 Телегазета.
19.00 "Корабль любви" (8 серия).
19.55 Рынок недвижимости Крыма.
20.10 Х/ф "Три цвета красный".
21.50 Телегазета.
22.05 Х/ф "Призраки зеленой комнаты".
23.20 Джаз в Джексонвилле.

Суббота, 4 ноября

УТ-1

7.00 Анонс-клип.
7.05 Мир за вчера.
7.15 Гимнастика.
7.25 Анонс-сенс.
7.45 Доброе утро, Украина.
8.45 Экспресс-информ.
9.00 "Сенсация".
10.00 Благая весть с Риком Реннером.
10.30 Украина сегодня.
11.00 Спортивное обозрение "Жиллетт".
11.30 Доброго вам здоровья.
12.00 "Государственная граница Украины".
12.30 Веселый рынок.
12.45 Родная речь.
13.00 УТН.
13.10 Х/ф "Странные пришельцы" /США/.
15.40 "Все-всем".
17.00 УТН.
17.10 Наше время.
17.15 Плеяда.
17.45 "Ну, погоди.". Выпуск 6.
17.55 Европейский дом.
18.15 Наш круг.
18.45 Приватизация: опыт, проблемы.
19.00 Останки.
19.30 Окно в Америку.
20.00 УТН.
20.15 Игры знатоков-95.
20.45 "Сенсация".
21.45 Спокойной ночи, дети.
22.00 УТН.
22.35 К чемпионату мира по кикбоксингу.
22.45 "1 + 1". Комедия "Синьор Робинзон" /Италия/.
0.40 Экспресс-информ.
0.55 Наше время.
1.00 УТН.
1.10 Гандбол (турнир памяти И. Турчина). "Спартак" /Киев/ — "Кубань" /Краснодар/.

ОРТ

7.45 Телеканал "Подъем".
8.45 Слово пастыря.
9.00 Новости.
9.10 "Подъем".
10.30 "Не зевай".
11.00 Утренняя почта.
11.30 "Смак".
11.50 Бомонд.
12.10 "Живопись: великие имена. Жорж де Ла Тур".
12.40 Л. Дербенев. Муз. программа.
13.20 Комедия Э. Рязанова "Дайте жалобную книгу".
15.00 Таможня.
15.15 Новый сезон Юрия Омельченко.
15.35 Точка зрения.
15.50 В мире животных.
16.30 Окно в Европу.
17.00 Как-то раз.
17.10 Счастливый случай.
18.00 Новости.
18.20 Кинематограф.
18.50 Золотая серия. Год 1976-й. "Табор уходит в небо".
20.45 Спокойной ночи, малыши.
21.00 Время.
21.50 "Приключения королевского стрелка Шарпа".
22.55 М/ф "Болеро".
23.05 Брэйн ринг.
0.00 Новости.

УТ-2, КРЫМ-ТВ

9.00 Видеотекст.
9.10 "Турвидео".
9.40 "Райс-ТВ".
10.10 Жизненные шутки.
10.40 Кофе по-львовски.
11.10 Пострелята.
11.30 "Санта-Барбара".
12.20 Д/ф "Дромадеры, бактрианы".
12.40 Саундпарк.
13.10 Исчезающие миры.
14.10 "Мятежный духом". Фильм 3. 4 серия.
15.05 Клуб "Шико". Х/ф.
17.35 Телегазета.
17.45 Встреча с прессой.
18.45 Видеотекст.
19.00 Еженедельный семейный канал.
20.05 Реклама.
20.15 Телеканал "Джокер"... Видеопрограмма.
21.10 Клуб "Шико".
21.45 "Репортер".
22.05 Муз.программа.
22.30 "Семья Харт на Диком Западе". Ночное шоу "Арлекино".
0.10 Программа "М".
0.20 Х/ф "Дело Сезнека". Часть 2.

"ЧЕРНОМОРСКАЯ"

9.00 Полуостров.
9.35 Х/ф "Няньки".
11.05 "Планета Земля" (2 серия).
18.00 "Секретная миссия" (8 серия).
18.30 Муз. микс.
18.45 Телегазета.
19.00 "Детективы на полставки" (53 серия).
20.00 "БЕСТСЕЛЛЕР".
23.00 Телегазета.
23.15 "Тропическая жара" (42 серия).
00.05 УНИКА-ТВ "Развлечения сегодня".

Воскресенье, 5 ноября

УТ-1

8.30 Анонс-клип.
8.35 Гимнастика.
9.00 Браво, Люмьеры.
9.40 "Ну, погоди". 7, 8 выпуски.
10.00 "Сенсация".
11.00 Викторина.
11.20 "Ну, погоди". 9 выпуск.
11.30 Золотая осень Славутича-95.
12.10 Служу народу Украины.
12.40 Ток-шоу "Выбрыки".
13.20 Д/ф "Степан Ковнир".
13.40 Фант-лото "Надежда".
14.25 Реальность невозможного.
14.55 Блюз.
15.15 Искра Божья.
16.00 Арт-майдан.
16.20 Село и люди.
17.00 УТН.
17.10 Наше время.
17.20 "Ну, погоди". 10 выпуск.
17.30 "Свічадо".
18.00 Футбол. ЦСКА "Борисфен" — "Черноморец".
19.45 Монитор.
20.00 УТН.
20.15 Фестиваль "Добра и счастья вам, друзья."
20.45 "Сенсация".
21.45 Спокойной ночи, дети.
22.00 Послесловие.
22.50 Наше время.
23.00 "1 + 1". Приключенческий фильм "Из ада к победе" /США/.
0.40 Спорткурьер.
0.50 Наше время.
1.00 УТН.
1.10 Гандбол. "Спартак" /Киев/ — "Болаго" /Югославия/.

ОРТ

7.50 Спортлото.
8.00 Телеканал "Подъем".
10.30 Пока все дома.
11.00 Утренняя звезда.
11.50 Из первых рук.
12.00 Служу России.
12.30 Играй, гармонь.
13.00 В городе Н.
13.25 Под знаком "Пи".
13.55 "Мой друг — лошадь". Фильм 5.
14.25 Смехопанорама.
15.00 Новости.
15.20 Большой театр. Дни и вечера.
16.10 Клуб путешественников.
16.55 Человек при деле.
17.15 Мультфейерверк.
18.00 Новости.
18.20 Футбольное обозрение.
19.10 Клуб "Белый попугай".
20.00 А. Шварценеггер в боевике "Красная жара".
22.00 Воскресенье.
23.05 "Приключения королевского стрелка Шарпа".
0.00 Новости.
0.10 Любовь с первого взгляда.

УТ-2, КРЫМ-ТВ

9.00 Программа ТВ.
9.05 Х/ф "Дело Сезнека". Часть 2.
10.35 Фитнес.
11.00 Видеотекст.
11.10 "Райс-ТВ".
11.45 Джентльмен-шоу.
12.15 Пострелята.
12.40 Акватория.
13.00 Воскресная утренняя проповедь.
13.30 "Рыцари магии".
13.55 Х/ф "Золотые рога".
15.00 Танцы кукол.
15.40 Музыкальный мир.
15.50 Телегазета.
16.00 "Кладезь". Х/ф "Чапаев". Концерт. М/ф.
18.30 Видеотекст.
18.45 Своими именами.
19.00 Реклама.
19.10 Студия "Бриз".
19.40 Телеканал "Джокер"... Муз.программа.
20.10 "Гиннесс-шоу".
20.45 "ДЖОКЕР".
23.10 "Улыбка ящерицы". 9 серия.
0.00 СИТ. Неделя столицы.
0.20 Х/ф "Роковые бриллианты".

"ЧЕРНОМОРСКАЯ"

9.00 М/ф "Белоснежка и семь гномов".
10.20 Рынок недвижимости Крыма.
10.40 ММЦ "И с вами снова я..."
11.10 ММЦ "Свой-чужой".
18.00 М/ф "Омер" (7 серия).
18.35 Муз. микс.
18.45 Телегазета.
19.00 "Детективы на полставки" (54 серия).
19.50 Муз. микс.
20.05 Х/ф "Подозрительное устройство".
21.30 Х/ф из серии "Непридуманные истории".
22.00 Телегазета.
22.15 Х/ф "Его возвращение".

Засновники: Всеукраїнське товариство «Просвіта» імені Тараса Шевченка, Кримська організація Спілки письменників України, трудовий колектив редакції.

Головний редактор Володимир МИТКАЛИК.

Редакційна колегія: Григорій РУДНИЦЬКИЙ — заступник головного редактора; Василь БОГУЦЬКИЙ — відповідальний секретар; редактори відділів — Данило КОНОНЕНКО, Тамара СОЛОВЕЙ.

Редакція не завжди поділяє думки авторів публікацій, відповідальність за достовірність фактів несуть автори.

Рукописи не рецензуються і не повертаються. Редакція застерігає собі право скорочувати статті і виправляти мову.

Газета зареєстрована Державним комітетом України по пресі. Реєстраційне свідоцтво КВ № 803. Індекс 30553.

Телефони редакції: головний редактор 29-86-59; відповідальний секретар 24-61-26; відділи 29-85-59. Факс 29-86-59.

Адреса редакції: м. Сімферополь, вул. Київська, 76, 4-й поверх, кімн. 410. Листи просимо надсилати за адресою: 333034, м. Сімферополь-34, пошт. скринька № 972.

Наш розрахунковий рахунок № 609217 у Сімферопольському філіалі Укрбанку «Відродження», МФО 324861.

Оцифрування архіву «Кримської світлиці», кинутого напризволяще в окупації київськими співзасновниками і видавцем, здійснюється на волонтерських засадах звільненими за незгоду з бездумним переведенням газети до Києва колишніми працівниками, котрі залишилися в Криму і продовжують видавати свою газету в Інтернеті — http://svitlytsia.crimea.ua