ТЕЛЕСЕНСАЦІЯ
№10, СЕРЕДА, 11 БЕРЕЗНЯ 2009 р.
Сенсації, програма та реклама

САВІК ШУСТЕР ОДРУЖУЄТЬСЯ

стор. 13

- **Сергій Жигунов закрутив роман з італійкою**
стор. 5

- **Міккі Рурк зіграє в еротичній драмі**
стор. 7

- **Україну на Євробаченні представить Світлана Лобода**
стор. 11

УТ-1

06.00 "Доброго ранку, Україно!"
06.00 Ранкова молитва
06.05, 08.35 Православний календар
06.10, 07.00, 08.00, 09.05, 12.00, 15.00, 18.00, 21.00 Новини
06.15, 08.10, 23.10 Спорт
06.20 Аграрна країна
06.25, 07.20, 08.25, 09.30, 12.20, 15.25, 19.50, 21.55, 23.15 Погода
06.30, 07.25, 08.30 Події очима майбутнього
07.10 Спорт
07.15 Ера бізнесу
07.30 Рейтингова панорама
07.50 Наше здоров'я
08.15 Енергопанорама
08.45 Ранкові поради
09.00 Анонс передач /ранковий/
09.20, 12.10, 15.15, 19.30, 21.30 Діловий світ
09.40 Фольк-music
10.50, 12.55 Служба розшуку дітей
11.00 Життя триває..
11.50, 14.50, 17.50 Ситуація
12.30, 18.20 Український вимір
13.05 Біатлон. Кубок світу. Естафета (чол.)
15.40 Д/с "Це моя країна", 25 с.
16.00 Т/с "Джин у домі", 29 с.
16.30 Індиго
16.55 Крок до зірок
17.30 Вікно в Америку
18.50 Анонс передач /вечірній/
19.00 Точка зору
19.40, 21.40 Світ спорту
20.00 "Попередження" з М. Вереснем
22.05 Український тиждень моди. Щоденник
22.25 Далі буде..
22.55 Трійка, Кено
23.00, 00.00 Підсумки
23.20 Документальний фільм
23.40 Д/ф "Паломник", 1 с.
00.15 Інтерактивний проект
01.30 УВАГА! ПРОФІЛАКТИКА ПЕРШОГО НАЦІОНАЛЬНОГО!

УТ-2 1+1

06.15 Т/с "Сестри по крові"
07.05 Х/ф "Попелюшка із Запруддя"
09.15, 13.20 Т/с "Район Беверлі-Гіллз"
10.15, 20.15 Т/с "Руда"
11.20, 17.20 Т/с "Повернення Мухтара"
12.20, 16.00 Т/с "Циганське серце"
14.20, 05.15 Т/с "Район Мелроуз"
15.20 Т/с "Моя прекрасна нянька"
17.00, 19.30, 22.30, 03.05 ТСН
18.30 Т/с "Єрмолови"
19.25 "Погода"
21.20, 00.30 Т/с "Маргоша"
23.00 "Проспорт"
23.05, 02.35 Т/с "Секс і місто"
23.30, 03.30 Т/с "Тридцятирічні"
01.35, 04.15 "Документ"

Інтер

06.30 "Гід країнами світу"
07.00, 08.00, 09.00, 12.00, 17.25 Новини
07.10, 08.10 "Ранок з Інтером"
09.10 Т/с "Сільська комедія"
10.10, 21.30 Т/с "Терористка Іванова"
12.10 "Позаочі" А. Волочкова
13.00 Х/ф "Тобі, справжньому"
15.40 "Вечірній квартал"
17.40 "Жди меня"
19.00 Т/с "Вогонь кохання"
20.00 "Подробиці"
20.30 Т/с "Обручка"
22.20 Документальний проект "Месія темних сил. Окультні таємниці Третього рейха"
23.10 Х/ф "Без обличчя"
01.30 Профілактика

ICTV

05.30 Служба розшуку дітей
05.35 Факти тижня з Оксаною Соколовою
06.15, 07.50 Ділові факти
06.20, 08.00, 09.00, 01.15, 03.25 Погода
06.30, 08.35 300 сек/год
06.35 М/ф "Світ Текса Ейворі"
07.00 Т/с "Леся+Рома"
07.45, 08.45 Факти. Ранок
07.55, 08.55, 12.55, 19.15, 01.10 Спорт
08.05, 12.35, 13.00 Каламбур
09.05 Х/ф "Місіс Даутфайр"
11.40, 16.10 Про-Zікаве.ua
12.10 Козирне життя
12.45 Факти. День
13.25 Т/с "Час Волкова"
14.15 Х/ф "У пошуках галактики"
16.45 Т/с "Таємниці слідства"
17.40 Т/с "Опери: Хроніки відділу убивств"
18.45 Факти. Вечір
19.25 Надзвичайні новини з Костянтином Стогнієм
19.55 Т/с "Убивча сила"
21.00 Т/с "Морські дияволи"
22.10, 23.00, 04.00 Свобода слова з Андрієм Куликовим
22.45 Факти. Підсумок дня
01.25 "Грошовий дощ". Інтерактив
02.55 Факти
03.30 Кримінальні історії

П'ятий канал

06.00 Програма передач
06.01, 23.30, 02.15 "Час-Тайм"
06.15, 00.15, 03.40, 05.13 "Час спорту"
06.25, 09.25, 12.25, 17.50, 21.50, 23.50, 03.50, 05.28 "Погода в Україні"
06.30 "Ранок з 5-им"
09.00, 10.00, 11.00, 12.00, 13.00, 14.00, 15.00, 16.00, 17.00, 18.00, 20.30, 23.00, 00.00, 04.00, 05.00 "Час новин"
09.15, 22.15, 23.25, 05.20 "Бізнес-час"
09.30, 00.25 "Автопілот-новини"
09.45 "Тема тижня"
10.15, 13.20, 17.20, 18.35, 22.50, 04.25 "Погода на курортах"
10.30, 11.30, 12.30, 13.30 "Прес-конференції у прямому ефірі"
11.20, 14.15, 02.30 "Погода у світі"
14.20 "Транспортний тижневик"
14.35 "5 елемент"
15.20, 16.20 Ток-шоу "Майдан"
17.30, 04.35 "Резонанс"
18.20, 04.13 "Час економіки"
18.45 "Київський час"
19.00, 22.00, 02.00 "Час новин" (рос.)
19.15, 01.00 "Новий час"
21.00, 03.00 "Час"
22.25, 02.35, 05.35 "Велика політика"
00.35, 04.30 Огляд преси
00.40 "Ресторанні новини"

СТБ

06.00 Т/с "Грейс у вогні"
06.50, 08.00, 18.00, 22.00 Вікна-Новини
07.00, 08.10 "Бізнес+"
07.05, 00.40 Т/с "Вона написала вбивство"
08.15 Х/ф "Земля Саннікова"
10.50 Х/ф "Смугастий рейс"
12.40 Х/ф "Фантомас"
14.45 Х/ф "Невірність"
16.15 Х/ф "Лабіринти кохання"
18.10, 22.20 Т/с "Доктор Хаус"
19.05 "В пошуках істини. Марія Тарновська: таємниця Чорного Янгола"
20.00 "Російські сенсації. У ліжку з вождем"
20.50 Т/с "Кулагін та Партнери"
23.15 "За Вікнами"
00.15 Вікна-Спорт
01.40 "Дзвінок удачі"

Новий канал

06.05 Т/с "Солдати-12"
06.50, 07.10, 07.35, 08.40 "Підйом"
06.55, 12.55, 15.40 Т/с "Друзі"
07.30, 08.30, 19.20, 01.00 Погода
09.00 Х/ф "Бейскетбол"
11.05, 19.25 Т/с "Кадети"
12.05 Т/с "Колобков справжній полковник"
13.30, 19.00, 00.40 Репортер
13.35 М/с "Веселі мелодії"
14.05 М/с "Бетмен"
14.25 М/с "Підлітки-титани"
14.50, 16.20 Teen Time
14.55 Т/с "Ліззі Макгуайр"
16.25, 20.15 Т/с "Ранетки"
17.15 Т/с "Розпачливі домогосподарки"
18.05, 21.10 Т/с "Щасливі разом"
19.15, 00.55 Спортрепортер
22.05 Х/ф "Шостий день"
01.05 Служба розшуку дітей
01.10 Т/с "Крапка Джи"

ТЕТ

06.30, 11.30, 23.00 "Дивись!"
07.00 Ранковий мультик
07.30, 17.00, 19.30 "Дом-2"
08.30 М/с "Хітклiффф"
09.00, 00.00 "Дивись, хто прийшов!"
09.30, 21.00 Звана вечеря
10.30 Т/с "Приватний детектив Магнум"
12.00, 18.30 "Ціна кохання"
13.00 М/с "Майстри дуелі", 32 с.
13.30 М/с "Біллі Боб - третя дитина", 1 с.
14.00 М/с "Сабріна - маленька відьма", 6 с.
14.30 М/с "Джордж з джунглів", 25 с.
15.00 М/с "Інспектор Гаджет", 58 с.
15.30 М/с "Гидке каченя", 3 с.
16.00 "Єралаш"
18.00 З колекції улюблених мультфільмів
20.30 Вечірній мультик
22.00 "Вікна"
23.30 "Дом-2" Спецвипуск
00.30 "Дізнайся своє майбутнє"

НТН

06.00, 02.55 "Особистий погляд"
06.30 "Переможний голос віруючого"
07.00 Х/ф "Останнє полювання"
08.30 "Правда життя". Кров на землі
09.00, 22.00 Т/с "CSI: Лас-Вегас"
10.00, 23.00 Т/с "Закон і порядок"
10.50 "Я, детектив"
11.25 Т/с "Експерти"
13.35 Х/ф "Завал"
15.30 Х/ф "Строгови", 8 с.
17.00 Х/ф "Кримінальний талант"
18.25 "Агенти впливу"
19.00, 21.20, 00.00, 02.30, 05.10 "Свідок"
19.25 Х/ф "Зайвий багаж"
00.30 Т/с "Пуаро"
01.30 Т/с "Суто англійські вбивства"
05.35 "Легенди бандитської Одеси"

Тоніс

06.00 Клуб 700
06.25 Як це робиться?
06.40, 18.40 "Сильні світу сього"
06.55, 04.25, 05.35 Зелена варта
07.30, 23.30 24 години. "Бізнес"
07.35 24 години. "Життя"
08.00, 21.10 Хіт-парад диких тварин
09.00 Усе що Ви маєте знати
10.00 Зникнення цивілізації Майя
11.15, 23.40, 04.50 "Світські хроніки"
11.40 Трансмісія
12.10 Школа ремонту
13.00 Погляд в майбутнє
15.00 "Життя"
16.15, 17.20 Підводна одіссея Кусто
18.30, 20.30, 23.15, 05.05 "24 години"
19.00 Виклик дикій природі
20.00 Кордони
20.55 24 години."Бізнес"
21.05, 23.35, 05.20 "Погода"
22.10 Сім'ї тварин
22.40 П'ятий вимір
00.15 Телевікторина
03.35 Партизани. Невідоме..

ТРК Україна

06.00 М/ф
06.30, 17.00, 19.00 Події
06.40, 17.25, 19.20 Спортивні події
06.45, 17.30, 19.25 Погода
06.50, 17.35, 01.00 Критична точка
07.30 Срібний апельсин
08.00 Зірки гумору
08.30 Зіркові історії з Ігорем Ніколаєвим
09.00, 14.50 Т/с "Безмовний свідок 2"
10.00 Життєві сенсації
11.00 Грошові хвилини
12.00, 18.10 Т/с "Колись прийде кохання"
13.00 Х/ф "Мій"
15.15, 20.20 Т/с "Ланцюг"
16.10 Федеральний суддя
19.30 Шустер Live
21.20 Х/ф "Армагеддон"
00.00 Зірка покеру
01.30 - 05.00 Профілактика

М-1

07.00 Guten Morgen!
08.45, 09.50, 12.30, 18.30, 23.30, 02.30, 04.30 eMOneNews
08.55, 21.00 Таємниці зірок
10.00, 12.40, 14.00, 18.40, 22.45, 23.40, 02.40, 04.40 Хіти Non-Stop
13.00, 20.00 CoolBaba.cc
16.30 Ікра
17.05 Міністерство прем'єр
22.00 Music Post
22.30 eMOneNews Kingsize

Мегаспорт

06.30, 07.00, 07.30, 08.00, 08.30, 09.00, 17.40, 19.40, 21.50 Мегафон. Спортивні новини
06.55, 07.25, 07.55, 08.25, 08.55 Спортивний календар
09.10, 16.40, 00.00 Більярд. Дев'ятка. Відкритий чемпіонат США
10.10, 23.00 Професійний бокс
11.10, 22.05 Бої без правил
12.10 Гладіатори
13.10 Спортивна вікторина
14.15 Гандбол. Кубок Іспанії. Півфінал
16.10 Неспортивне життя. Лілія Подкопаєва
17.55 Футбол. Чемпіонат України. 20 тур. "Арсенал" (Київ) - "Таврія" (Сімферополь)
19.55 Футбольний огляд "Goalissimo"
20.55 Відверто про футбол
01.00 "Дівчата"... і футбол
01.30 ПРОФІЛАКТИКА
05.00 Гірськолижний спорт. Кубок світу. Огляд етапу у Норвегії
05.30 Зимова Універсіада-2009. Харбін, Китай

м. Тернопіль ТВ-4

06.00 10.00 18.00 Т.с. «Спадкоємиця»
06.45 09.15 10.45 Ранковий фітнес
07.00 Провінційні вісті. Тиждень
07.30 18.50 20.55 22.30 01.00 Оголошення. Бюро знахідок
07.35 Знати більше
08.30 Переможний голос віруючого
09.00 00.15 Час-Тайм
09.30 Програма «Справжня ціна»
09.45 «Таїна сузір'їв», гороскоп Івана Круп'яка
11.00 16.10 Дитяча година
12.00 Програма «Сім"я від А до Я"
12.30 Вікно в Америку
13.00 05.00 Хіт-парад
14.00 Х.ф. «Разом»
16.00 19.00 22.00 00.30 Провінційні вісті
17.00 Програма «Калейдоскоп»
17.30 Музична програма "Гал-кліп"
19.30 Культура і мистецтво
20.00 Наші вітання
21.00 01.05 Леді SP+
21.30 Велика мандрівка
22.35 Х.ф. «Інспектори-2»

SMILE TV

07.00, 08.00, 10.15, 11.15, 15.15, 17.20 "Від вуха до вуха"
07.05, 08.05, 10.10, 11.10, 15.10, 17.10 "Сінема"
07.10, 08.10 Хронограф
07.15, 08.15 Новини. Погода. Гороскоп. Афіша
07.40, 08.40, 16.00 Мультсалон
09.00, 13.00, 17.25, 21.00 Український хіт
09.55, 10.55, 14.55, 16.55 Телебіржа
10.00, 11.00, 15.00, 17.00 Бізнес. Погода. Гороскоп. Хронограф. Афіша
10.20 "Арт-Терія"
11.20, 15.20, 22.30 Смайл-хіти
18.30, 20.30, 22.00 Новини. Новини з павутини. Бізнес. Погода. Гороскоп. Хронограф. Афіша. Телебіржа
19.00 Програма вітань "Мелофон"
19.30 Д/с "Строката планета"
20.00 Д/с "Унікальна Україна"
00.00 До півночі далеко
01.00 Електростанція
02.00 Рок-н-рол до рання
05.00 Смайл чіл аут

ОРТ международное

06.00, 09.00, 12.00, 15.00, 18.00, 05.00 Новости
06.05, 09.15 "Доброе утро"
11.00 "Малахов+"
12.15, 04.05 "Модный приговор"
13.10 "Контрольная закупка"
13.40 "Фазенда"
14.00 Другие новости
14.30, 02.50 "Понять. Простить"
15.35, 03.20 Т/с "Огонь любви"
16.20 "Давай поженимся!"
17.10 "Федеральный судья"
18.20 "Детективы"
18.50, 02.10 "След"
19.30 "Жди меня"
20.15, 05.05 Т/с "Богатая и любимая"
21.00 "Время"
21.30 Т/с "Воротилы"
22.25 "Мама вышла замуж"
23.25 "Познер"
00.20 Ночные новости
00.35 Х/ф "Случай на шахте восемь"

ОРТ 1 канал

07.00, 10.00, 13.00, 16.00, 19.00 Новости
07.05, 10.15 "Доброе утро!"
11.10 "Малахов +"
12.05, 04.20 "Модный приговор"
13.15 "Контрольная закупка"
13.50 "Пусть говорят"
14.30 "Детективы"
15.00 Другие новости
15.25 "Понять. Простить"
16.30 Т/с "Огонь любви"
17.20 "Давай поженимся!"
18.10, 06.05 "Федеральный судья"
19.30 "След"
20.15 "Жди меня"
21.05, 05.10 Т/с "Богатая и любимая"
22.00 Время
22.30, 03.30 Т/с "Воротилы"
23.20 Х/ф "Мама вышла замуж"
00.20 "Познер"
01.15 Ночные новости
01.30 "Гении и злодеи"
02.00 Х/ф "Случай на шахте восемь"

РТР

04.00 "Доброе утро, Россия!"
07.55 "Убить Гитлера"
09.45, 16.45, 03.45 Вести. Дежурная часть
10.00, 13.00, 16.00, 19.00 Вести
10.30, 13.20 Местное время. Вести-Москва
10.50 М/ф "Три дровосека ". "Самый первый"
11.00 Т/с "Марш Турецкого"
13.40 Х/ф "Преступная страсть"
15.30 "Кулагин и партнеры"
16.20 Вести-Московская область
17.00 Т/с "Однажды будет любовь"
18.00 Т/с "Кармелита. Цыганская страсть"
19.25 Местное время. Вести
19.45 "Спокойной ночи, малыши!"
20.00 Т/с "Доярка из Хацапетовки. Вызов судьбе"
21.50 "Городок"
22.50 "Вести+"
23.10 Х/ф "Темный дождь"
00.45 Х/ф "Эмигрант"
02.35 "Комната смеха"
03.20 "Городок". Дайджест

РТР планета

05.00 "Доброе утро, Россия!"
09.00, 00.10 "Убить Гитлера". ф.1
09.50, 13.40, 16.45 Вести-спорт
10.00, 13.00, 16.00, 19.00 Вести
10.30, 13.20 Вести-Москва
10.45, 23.15 Х/ф "Ситуация 202. Особый период", 1 с.
11.40 М/ф
12.15 "Двое". Андрей Мягков и Анастасия Вознесенская
13.50, 01.50 Т/с "Родные люди"
14.40, 21.35 "Суд идет"
15.35, 22.30 "Кулагин и партнеры"
16.20 Вести-Московская область
16.55, 01.20 "Городок". Дайджест
17.20, 02.35 Т/с "Леди Бомж"
18.10, 03.25 Т/с "Кармелита"
19.45 Т/с "Жизнь, которой не было"
20.40, 04.10 "Городок"
23.00 "Вести+"
00.55 "Честный детектив"

НТВ

05.00 "Сегодня утром"
08.05 Т/с "Скорая помощь"
09.00, 12.00, 15.00, 18.00, 22.00 Сегодня
09.25 ЧП. Обзор за неделю
09.55 "Кулинарный поединок" с М. Пореченковым
10.55 Квартирный вопрос
12.35 Х/ф "Ультиматум Борна"
14.30, 17.30 Чрезвычайное происшествие
15.30 Т/с "Литейный, 4"
18.40 Т/с "Морские дьяволы-3"
20.40 Честный понедельник
21.40 Ты не поверишь! Обзор
22.25 Т/с "Соло для пистолета с оркестром"
23.20 "Школа злословия". Игорь Маркин
00.10 "Quattroruote"
00.45 К/к "Рецепты анархиста"
02.35 Т/с "Рим"
03.25 Просто цирк
03.50 Т/с "Девять месяцев из жизни"
04.15 Т/с "Все включено"

НТВ мир

05.00, 09.00, 12.00, 15.00, 18.00, 22.00 Сегодня
05.10 Сегодня утром
08.00 "Без рецепта". Доктор Бранд
08.30 ЧП. Обзор за неделю
09.30 Чистосердечное признание
10.05 "Программа максимум". Скандалы. Интриги. Расследования
11.05 "Русские сенсации"
12.35 "Кулинарный поединок" с М. Пореченковым
13.30 Квартирный вопрос
14.30, 17.30, 01.45 Обзор. Чрезвычайное происшествие
15.35, 00.15 Т/с "Хозяйка судьбы"
17.20 Богатые и знаменитые
18.45 Час суда. Дела семейные
19.35 Ты не поверишь! Ньюс
20.05 Честный понедельник
21.00 Т/с "Глухарь". 17 с. "Контроль"
22.25 Т/с "Час Волкова". "Идеальная жертва"
23.20 Т/с "Родильное отделение". 25 с. "Разоблачение"

НТВ Наше кино

05.00 Х/ф "Как стать "звездой"
08.00 М/ф "История одного города"
08.20 Х/ф "Весна в Москве"
10.15 Х/ф "Никудышная"
12.00 Т/с "Улицы разбитых фонарей. Менты-3". 17 с "Шалом, менты!", 1 ч.
13.00, 21.00 Х/ф "Подслушанный разговор"
14.25, 22.25 Х/ф "Адмирал Ушаков"
16.20, 00.20 Х/ф "При исполнении служебных обязанностей"
18.05, 02.05 М/ф "Коммунальная история"
18.15, 02.15 Х/ф "Бродячий автобус"
20.00, 04.00 Т/с "Улицы разбитых фонарей. Менты-3". 18 с "Шалом, менты!", 2 ч.

RTVI

06.00 "Германия за неделю"
07.00 "М/ф
08.00 "Полный альбац"
09.00 Т/с "Предательство", 14 с.
10.00 Т/с "Пером и шпагой", 5 с.
11.00 "Нет выхода"
12.00 "Дым Отечества"
13.00 Х/ф "Сумка инкассатора"
15.00, 02.00 Т/с "Предательство", 15 с.
16.00, 18.00, 19.00, 20.00 "Анонс"
16.08, 01.00 "Особое мнение"
16.45, 18.40, 01.40 "Музыка на канале"
17.00, 05.00 Т/с "Клятва", 16 с.
18.08 "Познер против"
19.07 "Своими глазами"
20.07, 04.00 "Цена победы"
21.00, 03.00 Т/с "Пером и шпагой", 6 с.
22.00 "Сейчас в мире"
22.30 "Сейчас в Израиле"
23.00 Х/ф "Красная стрела"

REN-TV

05.00 Т/с "Вовочка"
05.30 "Реальный спорт"
05.40, 10.00 "Час суда"
06.30, 12.00 "Званый ужин"
07.30, 20.00 Т/с "Солдаты-3"
08.30, 11.30, 15.30, 18.30 "24" Информационная программа
09.00, 17.00 "В час пик"
11.00 Д/ф "Легенды Далмации"
13.00 Х/ф "Война драконов"
15.00 "Пять историй": "Лохотрон. Сыграть на кризисе"
16.00, 19.00 Т/с "Люди Шпака"
18.00 "Выжить в мегаполисе"
21.00, 03.05 "Громкое дело": "Воензеки. Вместо дембеля - срок"
22.00 "Вечер"
22.30 "24" Итоговый выпуск
23.00 "Актуальное чтиво"
23.15 "Три угла"
00.15 "Репортерские истории"
00.45 Х/ф "Проклятие самоубийцы"
02.15 "Военная тайна"
03.50 Д/ф "Удивительная кухня Камбоджи"
04.35 Ночной музыкальный канал

TVCI

07.15 "Настроение"
09.25 "Энциклопедия". Фридрих 11 Великий. Король
09.30, 18.30, 03.00 Т/с "Держи меня крепче"
10.15, 19.15 М/ф "Деревянные человечки"
10.30, 13.30, 16.30, 19.30 События
10.45 Х/ф "Смерть под парусом"
12.10, 03.45 Д/с "Неприрученная природа Азии"
12.35 Т/с "Команда"
13.20, 16.15 "История государства Российского"
13.45 "Постскриптум"
14.45 "Город по фамилии Кирсанов". Спецрепортаж
15.00, 06.05 Т/с "Жена Иуды"
15.50 "Гений Места"
16.50, 02.00 Т/с "Инспектор Деррик"
17.50 Д/ф "Шпион в тёмных очках"
20.05 Т/с "Команда". закл
20.50 "Линия защиты"
21.25 "Репортер"
21.45, 04.10 Т/с "Галина"
22.35 "Момент истины"
23.15 Х/ф "Анкор, еще анкор!"
00.55 События. 25-й час
01.25 "Ничего личного"
05.05 "Pop Corn-TV"
05.30 "Романовы. Начало династии"

ТНТ

05.00 "Возможности пластической хирургии" Реалити-шоу
05.55 "Наши песни". Жасмин
06.00, 13.00, 18.00 "Такси"
06.30 "Никелодеон на ТНТ" "Приключения Джимми Нейтрона, мальчика-гения", 59 с.
07.00 "Привет! Пока!" Реалити-шоу
07.30 "Танцы без правил"
08.30 "Гуманоиды в Королёве" - "Шантаж"
09.00 "Женская лига: парни, деньги и любовь"
09.30 "Счастливы вместе" - "Назвался мужем - полезай в Светку. Часть 1-я"
10.00 "Никелодеон на ТНТ" "Дикая семейка Торнберри", 20 с.
10.30 "Никелодеон на ТНТ" "Приключения Джимми Нейтрона, мальчика-гения", 34 с.
11.00 "Никелодеон на ТНТ" "Настоящие монстры", 29 с.
11.30 "Никелодеон на ТНТ" "Котопес", 25 с.
12.00 "Никелодеон на ТНТ" "Как говорит Джинджер", 29 с.
12.30 "Счастливы вместе" - "Назвался мужем - полезай в Светку. Часть 2-я"
13.30 "Дом-2. Live" Реалити-шоу
14.55 "Другой мир-2: Эволюция"
17.00 "Счастливы вместе" - "Заварушка в Старой Чушке. Часть 1"
17.30 "Универ", 65 с.
18.30 "Счастливы вместе" - "Букины, не разводитесь! Часть 1-я"
19.00 "Счастливы вместе" - "Заварушка в Старой Чушке. Часть 2"
19.30 "Универ", 66 с.
20.00 "Дом 2. Город любви" Реалити-шоу
21.00 К/к "Куклы"
22.55 "Дом-2. После заката" Реалити-шоу. Спецвключение
23.25 "Убойной ночи"
23.55 "Убойная лига"
01.05 "Мальчики на пенсии"
02.55 "Дом-2. Новая любовь!" Реалити-шоу
03.50 "Необъяснимо, но факт" - "Концы света"
04.45 "Саша + Маша"
05.00 Окончание программы

МУЗ-ТВ

08.00, 09.15, 10.15, 21.15, 00.45 "МузТВ хит"
05.45, 08.45, 09.45 "Наше"
06.30 "InterАктив чарт"
07.30, 18.15, 22.00, 03.30 Smesh.no
07.45, 12.45, 19.30, 23.30 "Самородки"
11.00 Эго-чарт
11.45, 19.45 "М/ф"
12.15 "Pro-fashion"
13.00 "PRO-Обзор"
13.30 "ХИТ лист"
14.30 "v-PROkate"
15.00 "Сбыча мечт!"
18.00 Туба-туба
18.30 FM.04
20.15 Улётный Трип
20.45, 23.45 "Золото"
22.15 "Отчаянные домохозяйки в большом городе"
22.30 "Страшно красивые"
00.15 "ФотоSEXиЯ"
03.00 "Ближе к звездам"

OTV

00.00 OTV-ЧАТ
02.00, 05.15, 07.30, 08.15, 09.40, 10.15, 12.20, 12.45, 15.40, 16.15, 17.30, 19.15, 21.00, 22.15 Interactive
05.00, 08.00, 10.00, 12.30, 16.00, 19.00, 22.00 O-TV Every Day
06.30 Мультисвіт
07.00, 17.00 Національний хіт-парад
09.00 Hit Boys
12.00 Free Time
13.00 Банкноти за ноти
15.00 Hit Girls
20.00 O 20

К-1

07.00 Х/ф "Раз, два - горе не біда"
08.40 Д/п "Прокляття двійників"Титаніка"
09.45, 06.15 "ОСП-студія"
10.40 Х/ф "Карибські пригоди"
12.40 Х/ф "Літо білої води"
14.25 Х/ф "Свати"
17.20 "Вечірній квартал. Історія успіху"
19.10 "Один день. Новини"
19.30 Т/с "Козаки-розбійники"(1)
20.30 Т/с "Звіздар"(2)
21.30, 05.00 "Один день"
22.00 "Городок"
22.20 Х/ф "Створити монстра"
00.20 ШОК
01.10 "Один день. Спорт"
01.20 "Нічне життя"
01.30 Профілактика
05.30 "Телеформат"

РЕТРО

05.05 Д/ф "Кеннеди", 2 с.
06.00 ЖЗЛ. М.Ульянов. Размышления в синем кабинете
06.30 Кумиры. Владимир Земляникин
07.00 Серебряный шар. Евгений Урбанский
07.40 Возвращение домой. Олег Газманов,

Калининград
08.15 Звезды эфира. В. Леонтьева
08.45 Интересное кино. Здравствуйте, Олег Иванович Янковский
09.40 Пестрая лента. Е.Копелян
10.25 К 80-летию Юрия Яковлева
11.05 Возвращение домой. Владимир Пресняков, старший
11.40 К 80-летию Т.Лиозновой
12.10 Пестрая лента. Жил такой парень... Человек земли. В.Шукшин
13.00 Серебряный шар. М.Лавровский
13.35 К 85-летию Донатаса Баниониса
14.15 Звезды эфира. Владимир Шнейдеров
14.45 Интересное кино. Кирилл Лавров. Герой нашего романа
15.40 Кумиры. Ольга Воронец
16.10 ЖЗЛ. Н.Румянцева. Чарли Чаплин в юбке
16.45 Возвращение домой. Ефим Шифрин, Юрмала
17.25 ЖЗЛ. Звездочка Нины Сазоновой
17.55 Кумиры. Клара Румянова
18.25 Серебряный шар. Лайза Минелли
19.05 Пестрая лента. Сердце артиста, Е.Евстигнеев
19.50 Юбилеи. Любимые артисты. Светлана Немоляева
20.45 Интересное кино. А.Фрейндлих. Не такая, как все
21.40 Ирония судьбы Андрея Мягкова. к 65-летию
22.10 Звезды эфира. А.Иванов
22.40 Кумиры. Наталья Седых
23.10 Юбилеи. Любимые артисты. Сергей Шакуров
00.05 Пестрая лента. В.Серова
00.50 ЖЗЛ. Михалков Сергей. Я был советским писателем
01.20 Возвращение домой. И.Кобзон, Донецк, Днепропетровск
02.00 Звезды эфира. Ираклий Андронников
02.30 Интересное кино. Магия "Формулы любви"
03.25 К 70-летию М.Козакова
04.05 Серебряный шар. Ингрид Бергман
04.45 **Х/ф "Воплощения"**

Enter-фільм

06.00 "Мультконцерт"
06.50 **Х/ф "Бумбараш", 1 с.**
08.15, 11.05, 14.25, 16.45, 23.05 "SMS-голосование"
08.45 **Х/ф "Бумбараш", 2 с.**
10.05, 11.20, 13.40 "Витрина-ТВ"
10.20, 17.20, 23.20 "Голливуд: за кулисами"
12.05 **Х/ф "Обезьяний дом Курта Воннегута", 1 с.**
15.00 **Х/ф "Обезьяний дом Курта Воннегута", 2 с.**
18.00 **Х/ф "Война". 1, 2 серии**
20.55 "5 новостей про кино"
21.30 **Х/ф "Видение"**
00.00 "Городские девченки".
02.10 **Х/ф "Подвиг разведчика"**

КІНО

06.00 Т/с "Дочки-Матери"
06.50, 11.50, 14.25, 14.35, 19.25, 03.40 Киногод
06.55, 08.25, 14.30, 17.55, 03.35, 05.55 Прогноз
07.00 М/с "Люди в черном"
07.30, 17.00 М/с "Злюки-бобры"
08.00, 16.30 М/с "Джимми Нейтрон"
08.30, 17.30 Шоу Бенни Хилла
09.00, 19.30 Т/с "Гром в раю"
10.00, 18.00 Путеводитель
10.30, 15.00 "Вкусная страна"
11.00, 18.30 Судебные дела. Преступление и наказание
12.50 Киномания
15.30 Т/с "Люба, дети и завод"
16.00 М/с Люди в черном
20.30 "Все женщины - ведьмы - 8"
21.30 **Х/ф "Миротворцы"**
23.30 Секс с Анфисой Чеховой
00.00 Желтуха
00.10, 01.05 Т/с "Латинский любовник"
02.00 Лицо любви
03.45 **Х/ф "Год оружия"**
05.30 Book

Телеклуб

19.00 Т/с "Горыныч и Виктория". 8 с. "Чайная принцесса", 2 ч.
20.00 Т/с "Гончие - 2". "До первой крови"
21.00 Т/с "Гражданин начальник", 10 с.
22.00 **Х/ф "Семнадцать мгновений весны", 1, 2 с.**
01.00 Т/с "Горыныч и Виктория". 9 с. "Проклятье монгола"
02.00 Т/с "Гончие - 2". "До первой крови"
03.00 Т/с "Гражданин начальник", 11 с.

СТС

05.00 М/с "Люди Икс"
05.55, 12.00 М/с "Смешарики"
06.00, 12.30 М/с "Приключения Вуди и его друзей"
06.30, 08.30, 16.00, 18.00 Т/с "Папины дочки"
07.00, 19.00 Т/с "Ранетки"
08.00, 23.00 Истории в деталях
09.00, 15.30 "Галилео"
10.00 Т/с "Моя прекрасная няня"
11.00 Т/с "Чемпион"
13.00 М/с "Лизун и настоящие охотники за привидениями"
13.30 М/с "Клуб "Винкс" - школа волшебниц"
14.00 М/с "Сильвестр и Твитти"
14.30 М/с "Черный плащ"
15.00 Т/с "Ханна Монтана"
16.30 Т/с "Кадетство"
17.30 Т/с "6 кадров"
20.00 Т/с "Кремлевские курсанты"
21.00 **Х/ф "Няньки - 2"**
22.45 Т/с "Даешь молодежь!"
23.30 "Кино в деталях"
00.30 Т/с "Анатомия страсти"
02.20 Т/с "Тайны Смолвиля"
04.00 Музыка на СТС

Hallmark

00.30 "Одна в неоновых джунглях"
02.00 "Пулитцеровская премия"
03.30, 04.15, 08.15, 16.15 "Мистер Кингдом"
05.00 "Барон и малыш"
06.30, 12.45 "В погоне за наследством"
09.15, 14.30 "Джейн Доу: Неразрывные связи"
11.00, 17.15 "Романы Джейн Остин: Эмма"
19.00 "Джордан расследует"
20.00, 22.45 "Разведка"
21.00 "В погоне за свободой"

zone reality

07.00, 12.00, 19.05 Катастрофы столетия
07.55, 13.15 Чудесные истории о животных
08.40, 14.05 Путешествие в неизведанное с Джоном Эдвардсом
09.30, 16.10, 20.50 Помощь животным
09.55, 14.55 Что же произошло?
10.20, 17.25, 11.10, 18.15 За гранью понимания
12.50 Вопреки всему
15.20, 20.00, 04.30 Полицейские будни
16.35, 17.00 Грязные материалы
21.15, 01.05 Соседи из потустороннего мира
22.05, 01.55 Женщины-заключенные
22.55, 02.45, 23.25, 03.10 Криминалисты
23.50, 03.35, 00.15, 04.00 Дело об убийстве
00.40 Лос-Анджелес. Отдел нравов
06.05, 06.30 Таинство рождения

Discovery

07.00, 13.00 Дикие блюда: Вьетнам
07.50, 13.50 Повар на дому: Аманда
08.15, 14.15 Пока тебя не было: Сиконк: китайская спальня
09.05, 15.05 Отремонтируй и продай с Томми Уолшем: США: Джеф
09.30, 15.30 Джон, Кейт и восемь детей
09.55, 15.55 Жить непросто людям маленького роста! Близнецы? Двойная проблема
10.25, 16.25 Майамские чернила: Ультиматум Гарвера
11.15, 17.15 Супервиллы: Игрушки для мужчин
11.40, 17.40 Супервиллы: Украшая гнездышко
12.05, 18.05 Истории дизайна: Ватерлоо
19.00 Энтони Бурден: Без предварительных заказов: Аргентина
19.50 Роскошная трапеза: Голодные луддиты
20.15 Пока тебя не было: Аризона: проезд Джелдинг
21.05 Отремонтируй и продай с Томми Уолшем: США: Йон и Сенди
21.30 Джон, Кейт и восемь детей: Семейная фотосъемка
21.55 Жить непросто людям маленького роста! Эйми возвращается в колледж
22.25 Майамские чернила: Лагерь для Беллы
23.15 Травматологи: Построить накрепко
00.05 Истории дизайна
01.00 Энтони Бурден: Без предварительных заказов: Сингапур
01.50 Пока тебя не было: Аризона: восточная авеню Сен Мигель
02.45 Отремонтируй и продай с Томми Уолшем: США: Майкл
03.15 Джон, Кейт и восемь детей: Мальчишки на горшках
03.45 Жить непросто людям маленького роста! Развлечения в Фениксе
04.15 Майамские чернила: Кэт и Оливер хорошо проводят время
05.10 Майамские чернила: Кэт учится готовить
06.05 Самые богатые люди Европы: Создатели империй

NATIONAL GEOGRAPHIC

06.00 "Боевая техника. Пулемет"
07.00 "Убить Гитлера"
08.00 "Крокодиловые хроники. Гавиалы"
08.30 "Хроники живой природы. Хроники живой природы 10"
09.00, 14.00 "Жизнь до рождения. Экстремальные животные"
11.00 "Человек-волк"
12.00 "Реальность или фантастика? Код да Винчи"
13.00 "С точки зрения науки. Путешествия во времени"
16.00 "Мегарыба"
17.00 "Крокодиловые хроники" - "Крокодилы в трудном положении"
17.30 "Хроники живой природы. Хроники живой природы"
18.00 "Небесные монстры"
19.00 "Реальность или фантастика? Снежный человек"
20.00, 02.00 "На волосок от смерти. Похороненный заживо"
21.00, 00.00, 03.00 "Авианосец. Завершение миссии"
22.00, 01.00, 04.00 "Расследования авиакатастроф" - "Угон самолета в африке"
23.00 "Запреты. Домашние питомцы"

Discovery

05.00, 13.40 Трюкачи
05.25, 14.05, 00.00 Действительно большие вещи
06.20, 10.55 Американские колымаги
07.15, 07.45 Как это работает
08.10, 21.00, 22.00 Выжить любой ценой
09.05, 18.00, 04.05 Разрушители легенд
10.00, 10.30 Пятая передача
11.50 А может это случится с нами?
12.45, 19.00 Грязная работенка
15.00, 02.45 Автомастерские
16.00, 16.30, 03.40 Из чего это сделано?
17.00, 01.50 Американский чоппер
20.00, 00.55 Труднейшие работы мира
23.00 Головоломы

Discovery - science

07.00, 14.50 Дикая планета: Звездные болячки
07.30, 15.15 Дикая планета: Белый террор
08.00, 15.40 Мега-стройки: Передвигая горы
09.00, 17.00, 01.00 Завтра и послезавтра
09.50 Необыкновенные гонки: 12-метровый прыжок
10.40 Как это работает: Глазные протезы/Еда для кошек и собак/Зеркала
11.05 Как это работает: Свежие цветы/Скотч/Тофу/Лотерейные билеты
11.30 Экоград: Создавая будущее
12.20 Крутые жизненные повороты: Меня спасла матрица
13.10 Космические столкновения
14.00 Расшифровка катастрофы: Лавины
16.35 Помешанные на трюках: Прыжок на ралли
17.50, 01.50 Необыкновенные гонки: Тянитолкай
18.40, 02.40 Как это работает?
19.05, 03.05 Помешанные на трюках: Прыжок на сноуборде
19.30, 03.30 Головоломы
20.20, 04.20 Как это работает: Пластиковые формы/Автоматические масляные фильтры/Картотечные шкафы/Дутое стекло
20.45, 04.45 Как это работает: Высокточные резаки/Затемненные стекла/Полуприцепы
21.10, 05.10 Разрушители легенд: Маршировка на мосту
22.00, 06.00 Дерзкие проекты: Самый глубокий тоннель
22.50 Оружие будущего: Невидимка
23.40 Мега-стройки: Американские горки
00.35 Патентное бюро: Плавучая палатка

Animal Planet

05.00, 05.30 Ветеринарная скорая помощь
06.00 Дневники охотника за крокодилами
07.00, 07.30, 15.00 Самые забавные животные планеты
08.00, 16.00, 22.00, 04.00 Финикс: скорая ветеринарная помощь
09.00 Рууд и его жуки
10.00 Спасение животных в Австралии
10.30, 23.30 СОС дикой природы
11.00, 19.00, 01.00 Дикая Европа
12.00 Удивительные приключения в океане
13.00 Зоопарк, который сумел..
14.00 Дело мастера боится
17.00 В погоне за природой
18.00, 18.30, 00.00, 00.30 Чудо-собаки
20.00, 20.30, 02.00, 02.30 Животные от А до Я
21.00, 03.00 Дикий Криминал
23.00 Ветеринары-стажеры

Охота и Рыбалка

05.00, 20.50 Альманах странствий
05.30, 21.20 Ни пуха, ни пера!
06.00, 11.45, 21.50, 03.30 Охота в Новом Свете
06.25, 12.10 Рыбалка моя страсть
06.55, 22.40 Подводная охота
07.25, 23.10 История охоты
07.55, 09.50, 15.35, 17.30, 19.55, 23.40, 01.35 Диалоги о рыбалке
08.25, 00.10 Осенний лёт
08.50, 00.35 Большая рыбалка
09.20, 01.05 Снасти
09.35, 01.20 Нож
10.20, 02.05 Спортивная рыбалка мирового класса
10.45, 02.30 Дичеразведение
11.15, 03.00 Про охоту и рыбалку
12.40, 03.55 Клёвое место
13.10, 18.25, 04.25 Гордон в засаде
13.40 Приключения охотников
14.05 Охота моя страсть
14.35 О собаках
15.05 Мастер-класс
15.20 Байки
16.05 Заметки рыболова
16.30, 18.55 Большая охота
17.00, 19.25 От нашего шефа
17.15, 19.40 Ружье
18.00, 20.25 Охотничьи собаки
22.15 Под звуки охотничьего горна

DRIVE

05.00, 15.05, 01.55 Контрольная поездка
05.40, 15.45 Обгоняя время
06.35, 08.30, 16.40, 18.35, 03.20 50 машин, которые стоит попробовать
06.50, 16.55, 03.35 Авто звезды с Татьяной Пушкиной
07.30, 17.35 Пит-стоп
07.35, 09.00, 10.25, 11.50, 13.15, 14.40, 17.40, 19.50, 21.15, 22.40, 00.05, 01.30 Линия авто
08.00, 18.05 Персона
08.45, 02.35, 04.45 Автомедиа
09.25, 20.15 Автошкола со Станиславом Павловым
09.55, 13.40, 18.50, 20.45, 00.30, 04.15 Автособенности
10.50, 21.40, 02.50 Мотодрайв
11.20, 22.10 Драйв
12.15, 14.10, 19.20, 23.05, 01.00 Форсаж
12.45, 23.35 Русские гонки

EXTREME

01.00 Ast Winter Dew Tour
02.00 Winter X Games 13 - Самые захватывающие моменты в экстремальных видах спорта
03.00, 04.00, 05.00, 06.00 F.I.M World Motocross 2007 - Соревнования по мотокроссу
07.00, 07.30, 11.00, 11.30 F.I.A European Drag Racing Championships - Соревнования по драг-рейсингу в разных странах мира
08.00, 08.30, 12.00, 12.30, 16.30, 20.30 Saab Salomon Mountain-X Race - Разные виды гонок
09.00, 17.00, 00.00 Fim World Motocross Championships 2008 - Соревнования по мотокроссу
10.00, 14.00, 21.00 Quest
10.30, 14.30, 21.30 Quest
13.00, 13.30, 18.00, 18.30 Flipside - Взгляд изнутри на экстремальные виды спорта
15.00, 16.00, 19.00, 20.00, 22.00 P.I.G. - За кулисами соревнований по BMX
23.00 Король клетки - Программа о боевых искусствах

Euro Sport

09.30 Ралли. Чемпионат мира. Кипр. День
10.00 Супербайк. Чемпионат мира. Доха. Заезд 2
11.00 Зимние виды спорта. Обзор снежного уик-энда
11.30, 16.00 Прыжки на лыжах с трамплина. Кубок мира. HS 207. Викерсунд (Норвегия)
13.00 Теннис. Турнир WTA. Индиан-Уэллс . День 5
15.00 Велоспорт. Париж - Ницца. Этап 7
17.00 Биатлон. Кубок мира. Женщины. Эстафета. Ванкувер (Канада)
18.00, 01.45 Биатлон. Кубок мира. Мужчины. Эстафета. Ванкувер (Канада)
19.00 Футбол. Евроголы. Журнал
19.45, 00.30 Теннис. Турнир WTA. Индиан-Уэллс . 1/16 финала
21.50 Вот это да!!!
22.00 Про рестлинг. Обзор WWE (World Wrestling Entertainment)
22.30 Про рестлинг. Vintage Collection
23.30 Боевые искусства. Бойцовский клуб. Total Knock Out

Здоровье ТВ

05.00, 15.05, 00.35 Энциклопедия заблуждений
05.15, 15.20, 00.50 Здоровье от звезды с Татьяной Пушкиной
05.55, 16.00 Спросите доктора
06.25, 11.20, 16.30, 20.50, 02.05 Я жду ребенка
06.55, 17.00, 02.35 Скорая помощь
07.25, 17.30, 01.30, 03.05 Здоровье с Малышевой
08.00, 18.05, 03.40 Нетрадиционная медицина
08.30, 04.10 Школа разума
09.00, 10.25 Я
09.25 Панацея
09.55 Сколько вам лет?
10.50, 20.20 Разоблачение продуктов
11.50, 13.15, 14.40, 18.35, 19.55, 21.20, 22.45, 00.10, 04.40 Девять месяцев
12.15, 21.45 Как не потерять здоровье?
12.45, 22.15 Познай себя
13.40, 18.55, 23.10 Клинический гипноз
14.10, 19.25, 23.40 Портрет доктора

НТВ Детский Мир

05.00, 09.00, 13.00 **Х/ф "Когда я стану великаном"**
06.25, 10.25, 14.25 М/с "Ох и Ах идут в поход", ф.2, "Замок лгунов", "Одна лошадка белая"
07.00, 11.00 М/с "Кошки-роботы", "Где же медвежонок?"
08.00, 12.00, 18.00 М/с "Спящая красавица"
15.00 М/с "Котенок по имени Гав", вып.1, "Самый, самый, самый, самый", "Почтовая рыбка", "Машенькин концерт", "Шутки"
16.00 М/ф "Сказка о рыбаке и рыбке", "Зарядка для хвоста", "Три зятя"
17.00 М/с "Кошки-роботы", "Небесная история"

Jetix

07.00, 07.25, 07.45, 08.10, 14.15, 14.40, 15.05, 16.20, 16.45, 19.55, 20.20, 20.45, 00.05, 00.35, 01.00, 02.15, 02.40, 03.05, 05.10, 05.35 Лентяево
08.35, 09.00, 15.30, 15.55, 21.10, 21.35, 03.30, 03.55 Покемоны: Боевое измерение
09.25, 11.55, 13.00, 18.55, 01.25, 04.20 Тотали Спайс
09.50 Мир Квэста
10.15, 10.40, 11.05, 17.10, 17.35, 18.00, 22.00, 22.25, 22.50 H2O - просто добавь воды
11.30, 18.30 Чародейки
12.20, 19.20 Игги Арбакл
12.40, 19.40, 06.50 PUCCA
13.25, 23.15, 23.40 Боевые рейнджеры. Операция Молния
13.50, 01.50, 04.45 Трансформеры
06.00, 06.25 Монстер Бастер Клаб

НОВИНИ КІНО НОВИНИ КІНО НОВИНИ КІНО

Діти з "Мільйонера з нетрів" постраждали від батьків

Діти, які зіграли в оскароносному фільмі "Мільйонер з нетрів", після повернення в Індію постраждали від дій власних батьків.

Зокрема, десятирічного Азаруддіна побив батько після того, як хлопчик відмовився вийти на вулицю, пише "Комсомольская правда". Юний актор з бідної родини повернувся в рідне Мумбаї героєм — сотні співвітчизників зустрічали його гірляндами з живих квітів, співали пісень і носили на руках.

Дитині, втомленій від перельоту і метушні, дозволили кілька днів не ходити в школу. Однак батько юного актора, Мохаммед Ізмаїл, почав змушувати дитину вийти з ним на прогулянку, а після відмови сина, побив його на очах у сусідів.

Таким часом, до іншої зірки "Мільйонера" — 9-річної Рубін Алі, — повернулася рідна мати, яка п'ять років тому втекла, покинувши батька з трьома дітьми, щоб вийти заміж за багатого.

Мати дівчинки, яка дізналася про успіх доньки, повернулася до родини, що поселилася у квартирі, яку дала міська адміністрація. Проте юна зірка не прийняла матір.

— Навіщо вона покинула мене, коли я була маленькою? Я залишуся з батьком, — заявила дівчинка.

Вона також згадала, що їй дуже сподобалося на зйомках фільму:

— Вони були дуже добрі. Нас ніколи не били, — відповіла юна актриса.

Нагадаємо, індійська влада подарувала квартири дітям із бідних районів, які зіграли в "Мільйонері з нетрів".

Знятий в Індії фільм британського режисера Денні Бойла "Мільйонер з нетрів" завоював вісім премій Оскар, зокрема, як найкращий фільм року. В український прокат фільм вийде вже 19 березня 2009 року.

УТ-1

06.00 "Доброго ранку, Україно!"
06.00 Ранкова молитва
06.05, 08.35 Православний календар
06.10, 07.00, 08.00, 09.05, 12.00, 15.00, 18.00, 21.00 Новини
06.15, 08.10, 23.10 Спорт
06.20 Аграрна країна
06.25, 07.20, 08.25, 09.30, 12.20, 15.25, 19.50, 23.15 Погода
06.30, 07.25, 08.30 Події очима майбутнього
07.10 Спорт
07.15 Ера бізнесу
07.35 Будівельний майданчик
08.15 Рейтингова панорама
08.45 Ранкові поради
09.00 Анонс передач /ранковий/
09.20, 12.10, 15.15, 19.30, 21.30 Діловий світ
09.40 "Попередження" з М. Вереснем
10.50, 12.55, 00.10 Служба розшуку дітей
11.00, 04.15 Життя триває..
11.50, 14.50, 17.50, 04.05, 05.50 Ситуація
12.30 Автоакадемія
13.05, 18.20 Український вимір
13.30 Експерти дозвілля
14.00 Здоров'я
15.40 Д/с "Це моя країна", 26 с.
16.00 Т/с "Джин у домі", 30 с.
16.30 Індиго
17.00 КНУКІМ - новий формат
18.50 Анонс передач /вечірній/
19.00 Точка зору
19.40, 21.40 Світ спорту
20.00 Ток-шоу "Спокуса владою"
21.55 Український тиждень моди. Щоденник
22.10 Громадська варта
22.25, 03.45 Право на захист
22.50 Прес-анонс
22.55 Трійка, Кено, Максима
23.00, 00.00 Підсумки
23.20 Від першої особи
00.15 Інтерактивний проект
01.20 Парламентський день
01.40 Знак долі

УТ-2

06.00 "Служба розшуку дітей"
06.05 Т/с "Сестри по крові"
07.00, 08.00, 09.00, 17.00, 19.30, 22.30, 03.00 ТСН
07.05 М/ф "Клуб Міккі-Мауса"
08.05, 13.40 Т/с "Район Беверлі-Гіллз"
09.20, 20.15 Т/с "Руда"
10.25, 17.20 Т/с "Повернення Мухтара"
11.25, 16.10 Т/с "Циганське серце"
12.35, 18.30 Т/с "Єрмолови"
14.40 Т/с "Район Мелроуз"
15.40 Т/с "Моя прекрасна нянька"
19.25 "Погода"
21.15, 00.30 Т/с "Маргоша"
23.00 "Проспорт"
23.05, 02.35 Т/с "Секс і місто"
23.30, 03.25 Т/с "Тридцятирічні"
01.35 "Документ"

Інтер

06.00 "Картата потата"
06.30 "Гід країнами світу" В'єтнам
07.00, 08.00, 09.00, 12.00, 17.50 Новини
07.10, 08.10 "Ранок з Інтером"
09.10 Т/с "Я - охоронець"
10.00, 20.30 Т/с "Обручка"
11.00, 19.00 Т/с "Вогонь кохання"
12.10 "Знак якості" Кефір 1% жирності
13.10 Т/с "Зачароване кохання"
14.00 Т/с "Мара"
15.00, 21.30 Т/с "Терористка Іванова"
16.00 Т/с "Сліпий-3"
17.00, 03.20 "Судові справи"
18.00, 04.00 "Ключовий момент"
20.00, 01.40 "Подробиці"
22.20 Надзвичайні історії. "Творці зірок"
23.20 Х/ф "Скеля"
02.10, 05.40 Док. проект "Ударна хвиля"
02.55 Телевізійна служба розшуку дітей
03.00 Т/с "Теорія великого вибуху"
04.50 Уроки тітоньки Сови
05.00 "Знак якості"

ICTV

06.00, 02.30 Факти
06.15, 07.50 Ділові факти
06.25, 08.00, 09.00, 00.55, 03.00 Погода
06.30, 08.35 300 сек/год
06.35 М/ф "Світ Текса Ейворі"
07.00, 10.10 Т/с "Леся+Рома"
07.45, 08.45 Факти. Ранок
07.55, 08.55, 12.55, 19.15, 00.45 Спорт
08.05 Каламбур
09.05, 17.40 Т/с "Опери: Хроніки відділу убивств"
10.55, 16.10 Про-Zікаве.ua
11.30, 16.40 Т/с "Таємниці слідства"
12.45 Факти. День
13.15 Т/с "Час Волкова"
14.10, 19.55 Т/с "Убивча сила"
15.15, 21.00 Т/с "Морські дияволи"
18.45 Факти. Вечір
19.25 Надзвичайні новини з К. Стогнієм
22.00 Життя без правил
22.45 Факти. Підсумок дня
23.00 Х/ф "Байки зі склепу: Лицар демонів".
01.00 "Грошовий дощ". Інтерактив
03.10 Т/с "Бостонське правосуддя"
04.15 Х/ф "Як Бетховен".

П'ятий канал

06.00 Програма передач
06.01, 23.30, 02.15 "Час-Тайм"
06.15, 00.15, 03.40, 05.13 "Час спорту"
06.25, 09.25, 12.25, 15.25, 17.50, 21.50, 23.50, 03.50, 05.30 "Погода в Україні"
06.30 "Ранок з 5-им"
09.00, 10.00, 11.00, 12.00, 13.00, 14.00, 15.00, 16.00, 17.00, 18.00, 20.30, 23.00, 00.00, 04.00, 05.00 "Час новин"
09.15, 22.15, 23.20, 05.20 "Бізнес-час"
09.30, 00.25 "Автопілот-новини"
09.45 "Напередодні"
10.20, 13.20, 17.20, 18.35, 22.50, 04.25 "Погода на курортах"
10.30, 11.30, 12.30 "Прес-конференції у прямому ефірі"
11.20, 14.20, 16.15, 02.30 "Погода у світі"
13.30, 14.30 "5 елемент"
15.30 "Не перший погляд"
16.30 "Мотор-ТБ"
17.30, 04.35 "Особливо небезпечно"
18.20, 04.13 "Час економіки"
18.45 "Київський час"
19.00, 22.00, 02.00 "Час новин" (рос.)
19.15, 01.00 "Новий час"
21.00, 03.00 "Час"
22.25, 02.35, 05.35 "Народний контроль"
00.35, 04.30 Огляд преси
00.40 "Великі імена"

СТБ

06.05 Т/с "Грейс у вогні"
06.50, 08.00, 18.00, 22.00 Вікна-Новини
07.00, 08.10 "Бізнес"
07.05, 00.45 Т/с "Вона написала вбивство"
08.15 Х/ф "Два квитки на денний сеанс"
10.55 "Російські сенсації. У ліжку з вождем"
11.40 "В пошуках істини. Марія Тарновська: таємниця Чорного Янгола"
12.40 "Битва екстрасенсів"
13.35 "Документальний детектив. Ляльковід"
14.00 "Документальний детектив. Тамагочі для дільничого"
14.40, 21.30 Т/с "Кулагін та Партнери"
15.10 Т/с "Комісар Рекс"
17.00 "У пошуках пригод"
18.10, 22.20 Т/с "Доктор Хаус"
19.10 "Правила життя. Пацієнт завжди неправий?"
20.10 "Російські сенсації. Останній сеанс"
23.20 "Нез'ясовно, але факт"
00.20 Вікна-Спорт
01.35 "Дзвінок удачі"

Новий канал

14.00, 19.00, 00.35 Репортер
14.05 М/с "Бетмен"
14.25 М/с "Підлітки-титани"
14.50, 16.20 Teen Time
14.55 Т/с "Ліззі Макгуайр"
15.40 Т/с "Друзі"
16.25, 20.15 Т/с "Ранетки"
17.15 Т/с "Розпачливі домогосподарки"
18.05, 21.10 Т/с "Щасливі разом"
19.15, 00.50 Спортрепортер
19.20, 00.55 Погода
19.25 Т/с "Кадети"
22.05 Х/ф "Джинси-талісман"
01.00 Т/с "Крапка Джи"
01.30, 02.30, 03.15 Студія Зона ночі Культура
01.35 Козак - душа правдива
01.50 Козацькі могили
02.10 Райські сади гетьмана Сагайдачного
02.35 Драй Храму останні сторінки
03.00 Мольфар з роду Нечаїв
03.20 Моя Марія Заньковецька
03.45 Зійди на гори київські
04.05 Студія Зона ночі
04.10 Невідома Україна
06.05 Зона ночі

ТЕТ

06.30, 11.30, 23.00 "Дивись!"
07.00 Ранковий мультик
07.30, 17.00, 19.30 "Дом-2"
08.30 М/с "Хіткліффф"
09.00, 00.00 "Дивись, хто прийшов!"
09.30, 21.00 Звана вечеря
10.30 Т/с "Приватний детектив Магнум"
12.00, 18.30 "Ціна кохання"
13.00 М/с "Майстри дуелі", 38 с.
13.30 М/с "Біллі Боб - третя дитина", 2 с.
14.00 М/с "Сабріна - маленька відьма", 7 с.
14.30 М/с "Джордж з джунглів", 26 с.
15.00 М/с "Інспектор Гаджет", 59 с.
15.30 М/с "Гидке каченя", 4 с.
16.00 "Єралаш"
18.00 З колекції улюблених мультфільмів
20.30 Вечірній мультик
22.00 "Вікна"
23.30 "Дом-2" Спецвипуск
00.30 "Дізнайся своє майбутнє"
01.30, 02.30, 03.30, 04.30, 05.30 7 VJ
02.00, 03.00, 04.00, 05.00, 06.00 Сьоме небо

НТН

06.00, 02.55 "Особистий погляд"
06.30 "Переможний голос віруючого"
07.00 Х/ф "Строгови", 8 с.
08.40, 19.00, 21.30, 00.00, 02.30, 05.10 "Свідок"
09.00, 22.00 Т/с "CSI: Лас-Вегас"
09.55, 23.00 Т/с "Закон і порядок"
11.00 "Я, детектив"
11.35, 00.30 Т/с "Пуаро"
12.35, 01.30 Т/с "Суто англійські вбивства"
13.40 Х/ф "Кримінальний талант"
15.10 Х/ф "Сіль землі", 1 с.
16.35 Х/ф "Кримінальний талант"
18.25 "Речовий доказ". Банкіри та грабіжники
19.25 Х/ф "Завал"
05.35 "Легенди бандитської Одеси"

Тоніс

06.00 Клуб 700
06.25, 11.40 Як це робиться?
06.40, 07.35, 18.30, 20.30, 23.15 "24 години"
06.55, 07.50, 21.05, 23.35, 05.20 "Погода"
07.10, 18.40 "Сильні світу сього"
07.30, 20.55, 23.30 24 години. "Бізнес"
08.00, 21.10 Хіт-парад диких тварин
09.00, 19.00 Виклик дикій природі
10.00, 16.20 Підводна одіссея Кусто
11.15, 23.40, 04.50 "Світські хроніки"
11.55 Служба розшуку дітей
12.10 Школа ремонту
13.00 Погляд в майбутнє
15.00 "Життя"
15.30, 22.40 П'ятий вимір
17.25 Хвилюючі моменти
20.00 Кордони
22.10 Сім'ї тварин
00.15 Телевікторина
03.35 Острбайтери
04.25, 05.35 Зелена варта

ТРК Україна

05.00, 09.00, 14.50, 04.35 Т/с "Безмовний свідок 2"
05.30, 05.35 М/ф
06.30, 17.00, 19.00, 03.30 Події
06.40, 17.25, 19.20, 03.50 Спортивні події
06.45, 17.30, 19.25, 03.55 Погода
06.50, 17.35, 04.00 Критична точка
07.30 Срібний апельсин
08.05 Т/с "Чоловіки не плачуть"
10.00, 19.30 Шустер Live
11.00 Грошові хвилини
12.00, 18.10 Т/с "Колись прийде кохання"
13.00 Х/ф "Мій"
15.15 Т/с "Ланцюг"
16.10 Федеральний суддя
20.20 Т/с "Ланцюг" (5 серій)
21.20 Х/ф "Жив собі дід"
23.15 Х/ф "Людина-невидимка - 2"
01.00 Зірка покеру
02.00 Т/с "Агентство "Місячне сяйво"

М-1

07.00 Guten Morgen!
08.45, 09.50, 12.30, 18.30, 23.30, 02.30, 04.30 eMOneNews
08.55, 21.00 Таємниці зірок
10.00, 12.40, 14.00, 17.30, 18.40, 20.45, 22.50, 23.40, 02.40, 04.40 Хіти Non-Stop
13.00, 21.50 CoolBaba.cc
16.30 Хіт Готов
17.00 Клубна гільдія
20.30 eMOneNews Kingsize

Мегаспорт

06.30, 07.00, 07.30, 08.00, 08.30, 09.00, 17.40, 19.40, 21.45, 01.00 Мегафон. Спортивні новини
06.55, 07.25, 07.55, 08.25, 08.55 Спортивний календар
09.10, 16.40, 00.00 Більярд. Дев'ятка. Відкритий чемпіонат США
10.10, 23.00 Професійний бокс
11.10, 22.00 Бої без правил
12.10 Гладіатори
13.10 Спортивна вікторина
14.15, 01.40 Гандбол. Кубок Іспанії. Півфінал
16.10 Баскетбол. Журнал Євроліги ULEB
17.55 Футбол. Кубок УЄФА. "Вердер" (Німеччина) - "Сент-Етьєн" (Франція)
19.55 Баскетбол. Євročелендж Кап. Чвертьфінал. Пряма трансляція
01.10 "Дівчата"... і футбол
03.00 Сноубординг. Кубок світу
05.30 Зимова Універсіада-2009. Харбін, Китай

м. Тернопіль ТВ-4

06.00 10.00 18.00 01.05 Т.с. «Спадкоємиця»
06.45 09.15 10.45 Ранковий фітнес
07.00 16.00 19.00 22.00 00.30 Провінційні вісті
07.30 18.50 20.50 22.30 01.00 Оголошення. Бюро знахідок
07.35 Велика мандрівка
08.00 Культура і мистецтво
08.30 Переможний голос віруючого
09.00 00.15 Час-Тайм
09.30 Дитяча програма «Чарівний ключик»
11.00 16.10 Дитяча година
12.00 Леді SP+
12.30 Програма «Зроблено руками»
12.45 05.30 Музика на каналі
13.00 Музична програма «Гал-кліп»
13.30 Програма «Дивовижне і небезпечне»
14.00 Азимут дозвілля
17.00 Програма «Калейдоскоп»
17.30 19.30 03.00 4-й квартал
20.00 Наші вітання
21.00 02.00 Межа правди
22.35 04.00 Х.ф.«Чистилище»

SMILE TV

07.00, 08.00, 10.15, 11.15, 15.15, 17.20 "Від вуха до вуха"
07.05, 08.05, 10.10, 11.10, 15.10, 17.10 "Сінема"
07.10, 08.10 Хронограф
07.15, 08.15 Новини. Погода. Гороскоп. Афіша
07.30, 16.40 Мультсалон
08.30, 21.30 "Автосмайл"
09.00, 13.00, 22.30 Український хіт
09.55, 10.55, 14.55, 16.55 Телебіржа
10.00, 11.00, 15.00, 17.00 Бізнес. Погода. Гороскоп. Хронограф. Афіша
10.20, 16.00 Дитяча програма "Капітошка"
11.20, 18.00 "Велнес"
11.50, 19.30 Смайл-хіти
15.20 Д/с "Строката планета"
17.25 "СЛІД"
18.30, 20.30, 22.00 Новини. Новини з павутини. Бізнес. Погода. Гороскоп. Хронограф. Афіша. Телебіржа
19.00 Програма вітань "Мелофон"
21.00 "Паті Лайф"
00.00 До півночі далеко
01.00 Саркофаг
02.00 Електростанція
04.00 Подих 80-тих
05.00 Смайл чіл аут

ОРТ международное

06.00, 09.00, 12.00, 15.00, 18.00, 05.00 Новости
06.05, 09.15 "Доброе утро"
11.00 "Малахов+"
12.15, 04.05 "Модный приговор"
13.10 "Контрольная закупка"
13.40 "Фазенда"
14.00 Другие новости
14.30, 02.30 "Понять. Простить"
15.35, 03.20 Т/с "Огонь любви"
16.20 "Давай поженимся!"
17.10 "Федеральный судья"
18.20, 01.15 "Детективы"
18.50, 01.50 "След"
19.30 "Пусть говорят"
20.15, 05.05 Т/с "Богатая и любимая"
21.00 "Время"
21.30 Т/с "Воротилы"
22.25 "По следу снежного человека"
23.25 Ночные новости
23.40 Х/ф "Право на прыжок"

ОРТ 1 канал

07.00, 10.00, 13.00, 16.00, 19.00, 06.00 Новости
07.05, 10.15 "Доброе утро!"
11.10 "Малахов +"
12.05, 04.20 "Модный приговор"
13.15 "Контрольная закупка"
13.50, 20.15 "Пусть говорят"
14.30 "Детективы"
15.00 Другие новости
15.25, 02.10 "Понять. Простить"
16.30 Т/с "Огонь любви"
17.20, 02.40 "Давай поженимся!"
18.10, 06.05 "Федеральный судья"
19.30 "След"
21.05, 05.10 Т/с "Богатая и любимая"
22.00 "Время"
22.30, 03.30 Т/с "Воротилы"
23.20 "По следу снежного человека"
00.20 Ночные новости
00.35 Х/ф "Право на прыжок"

РТР

04.00 "Доброе утро, Россия!"
07.55 "Бунт Ихтиандра. Александр Беляев"
08.50 Т/с "Леди Бомж"
09.45, 16.45 Вести. Дежурная часть
10.00, 13.00, 16.00, 19.00 Вести
10.30, 13.20 Местное время. Вести-Москва
10.50 М/ф "Остров ошибок"
11.20 Т/с "Марш Турецкого"
13.40 Т/с "Колдовская любовь"
14.35 "Суд идет"
15.30 "Кулагин и партнеры"
16.20 Местное время. Вести-Московская область
17.00 Т/с "Однажды будет любовь"
18.00 Т/с "Кармелита. Цыганская страсть"
19.25 Местное время. Вести
19.45 "Спокойной ночи, малыши!"
20.00 Т/с "Доярка из Хацапетовки. Вызов судьбе"
21.50 Д/ф "Севастополь"
22.50 "Вести+"
23.10 Х/ф "Адреналин"
00.40 "Горячая десятка"
01.40 Т/с "Закон и порядок"
02.25 Т/с "Правосудие"
03.10 "Бунт Ихтиандра. А.Беляев"

РТР планета

05.00 "Доброе утро, Россия!"
09.00, 00.10 "Убить Гитлера". ф.2
09.50, 13.40, 15.45, 00.55 Вести-спорт
10.00, 13.00, 15.00, 19.00 Вести
10.30, 13.20 Вести-Москва
10.45, 23.15 Х/ф "Ситуация 202. Особый период", 2 с.
11.40 М/ф
12.10, 19.45 Т/с "Жизнь, которой не было"
13.50, 01.50 Т/с "Родные люди"
14.40, 21.35 "Суд идет"
15.35, 22.30 "Кулагин и партнеры"
15.20 Вести-Московская область
15.55 "Городок". Дайджест
17.20, 02.35 Т/с "Леди Бомж"
18.10, 03.25 Т/с "Кармелита"
20.40, 04.10 "Севастополь". Фильм Аркадия Мамонтова
23.00 "Вести+"
01.10 "Великолепная простота". Алексей Грибов

НТВ

05.00 "Сегодня утром"
08.05 Т/с "Скорая помощь"
09.00, 12.00, 15.00, 18.00, 22.00 Сегодня
09.25 Чистосердечное признание
10.00 Т/с "Секретные поручения"
11.00, 23.55 Суд присяжных
12.30 Т/с "Сыщики"
14.30, 17.30 Обзор. Чрезвычайное происшествие
15.30 Т/с "Литейный, 4"
18.40 Т/с "Морские дьяволы-3"
20.40 Очная ставка
21.40 Ты не поверишь! Обзор
22.25 Т/с "Соло для пистолета с оркестром"
23.20 Главная дорога
01.00 Х/ф "Время танцевать"
02.40 Т/с "Рим"
03.25 Просто цирк
03.50 Т/с "Девять месяцев из жизни"
04.15 Т/с "Все включено"

НТВ мир

05.00, 09.00, 12.00, 15.00, 18.00, 22.00 Сегодня
05.10 Сегодня утром
08.05 Т/с "Родильное отделение". 25 с. "Разоблачение"
09.25 Едим дома!
10.00 Честный понедельник
11.00 "Кремлевские похороны". Иосиф Сталин
12.40 Т/с "Час Волкова". 17 с. "Идеальная жертва"
13.35 Т/с "Глухарь". 17 с. "Контроль"
14.30, 17.30, 01.50 Обзор. Чрезвычайное происшествие
15.35, 01.00 Т/с "Хозяйка судьбы"
16.30 Т/с "Lady Cop". 11 с. "Тихий омут"
18.45 Час суда
19.35 Ты не поверишь! Ньюс
20.05 Очная ставка
21.00 Т/с "Глухарь". 18 с. "Опасный возраст"
22.25 Т/с "Час Волкова". 18 с. "Клоун"
23.20 Т/с "Родильное отделение". 26 с, заключительная. "Расплата"
00.15 Т/с "Сталин. LIVE", 1 с.

НТВ Наше кино

05.00 Х/ф "Подслушанный разговор"
06.25 Х/ф "Адмирал Ушаков"
08.20 Х/ф "При исполнении служебных обязанностей"
10.05 М/ф "Коммунальная история"
10.15 Х/ф "Бродячий автобус"
12.00 Т/с "Улицы разбитых фонарей. Менты-3". 18 с "Шалом, менты!", 2 ч.
13.00, 21.00 Х/ф "Третья планета"
14.45, 22.45 Х/ф "Корабли штурмуют бастионы"
16.25, 00.25 Х/ф "В поисках радости. Сказ о Никите Гурьянове"
18.15, 02.15 Х/ф "Звезда и смерть Хоакина Мурьеты"
20.00, 04.00 Т/с "Улицы разбитых фонарей. Менты-3". 19 с "Не пожелаю зла"

RTVI

06.00 "Познер против", "Экономические новости"
07.00 "М/ф
08.00 "Вечерние новости из Америки"
09.00 Т/с "Предательство", 15 с.
10.00 Т/с "Пером и шпагой", 6 с.
11.00 "Германия за неделю"
12.00 "Цена победы"
13.00 Х/ф "Красная стрела"
15.00, 02.00 Т/с "Предательство", 16 с.
16.00, 18.00, 19.00, 20.00 "Анонс"
16.08, 01.00 "Особое мнение"
16.45, 01.40 "Музыка на канале"
17.00, 05.00 Т/с "Клятва", 17 с.
18.08 "Особое мнение", "Экономические новости"
19.07 "Клинч"
20.07, 04.00 "В круге света"
21.00, 03.00 Т/с "Пером и шпагой", 7 с.
22.00 "Сейчас в мире"
22.30 "Сейчас в Израиле"
23.00 Х/ф "Запасной аэродром"

REN-TV

05.00 Т/с "Вовочка"
05.30, 23.00 "Актуальное чтиво"
05.40, 10.00 "Час суда"
06.30, 12.00 "Званый ужин"
07.30, 20.00 Т/с "Солдаты-3"
08.30, 11.30, 15.30, 18.30 "24" Информационная программа
09.00, 17.00 "В час пик"
11.00 Д/ф "Тайны индийских йогов"
13.00 Х/ф "Под прицелом"
15.00 "Пять историй": "Боинг 007. Приказано уничтожить"
16.00, 19.00 Т/с "Люди Шпака"
18.00 "Выжить в мегаполисе"
21.00, 03.35 "Чрезвычайные истории": "Горные лыжи. Смертельная вертикаль"
22.00 "Вечер"
22.30 "24" Итоговый выпуск
23.15 "Нереальная политика"
23.45 Х/ф "Человек-акула"
01.15 "Звезда покера"
02.05 Х/ф "Дагон кровожадный"
04.20 Ночной музыкальный канал

TVCI

07.15 "Настроение"
09.25 "Энциклопедия". "Автопортрет с Саскией". Рембрандт Ван Рейн. Картина
09.30, 18.30, 03.00 Т/с "Держи меня крепче"
10.15, 19.15 М/ф "Золотой гвоздь"
10.30, 13.30, 16.30, 19.50 События
10.45 Х/ф "Смерть под парусом"
12.10, 03.45 Д/с "Неприрученная природа Азии"
12.35 Т/с "Команда". закл
13.20 "История государства Российского"
13.45 "В центре событий"
14.35 Д/ф "Христианская купель"
15.00, 06.05 Т/с "Жена Иуды"
15.50 "Ничего личного"
16.50, 02.00 Т/с "Инспектор Деррик"
17.50 "Фидель Кастро. Фаворит языческого бога". ф.1
19.30 "Резонанс"
20.05 Т/с "Родные люди"
20.50 "Скандальная жизнь" с Ольгой Б
21.35 "Репортер"
21.45, 04.10 Т/с "Галина". закл
22.35, 05.25 Д/ф "Страхи большого города"
23.15 Х/ф "Лабиринты любви"
00.45 События. 25-й час
01.15 "Романовы. Начало династии"
05.00 "Pop Corn-TV"

ТНТ

05.00 "Возможности пластической хирургии" Реалити-шоу
05.55 "Наши песни". Жасмин
06.00, 13.00, 18.00 "Такси"
06.30 "Никелодеон на ТНТ" "Приключения Джимми Нейтрона, мальчика-гения", 60 с.
07.00 "Привет! Пока!" Реалити-шоу
07.30 "Танцы без правил"
08.30 "Гуманоиды в Королёве" - "Генеральный секретарь"
09.00 "Женская лига"
09.30 "Счастливы вместе" - "Заварушка в Старой Чушке. Часть 1"
10.00 "Никелодеон на ТНТ" "Дикая семейка Торнберри", 21 с.
10.30 "Никелодеон на ТНТ" "Приключения Джимми Нейтрона, мальчика-гения", 35 с.
11.00 "Никелодеон на ТНТ" "Настоящие монстры", 30 с.
11.30 "Никелодеон на ТНТ" "Котопес", 26 с.
12.00 "Никелодеон на ТНТ" "Как говорит Джинджер", 30 с.
12.30 "Счастливы вместе" - "Заварушка в Старой Чушке. Часть 2"
13.30 "Дом-2. Live" Реалити-шоу
15.05 "Куклы"
17.00 "Счастливы вместе" - "Бабьё не тонет. Часть 1"
17.30 "Универ", 66 с.
18.30 "Счастливы вместе" - "Букины, не разводитесь! Часть 2-я"
19.00 "Счастливы вместе" - "Шаром покати"
19.30 "Универ", 67 с.
20.00 "Дом 2. Город любви" Реалити-шоу
21.00 К/к "Красавица и уродина"
22.40 "Дом-2. После заката" Реалити-шоу. Спецвключение
23.10 "Убойной ночи"
23.45 "Убойная лига"
01.00 "Летний лагерь"
03.00 "Дом-2. Новая любовь!" Реалити-шоу
03.05 "Необъяснимо, но факт" - "Оборотная сторона прогресса"
04.50 "Саша + Маша"
05.00 Окончание программы

МУЗ-ТВ

04.00, 08.00, 09.15, 10.15, 22.30, 01.30 "МузТВ хит"
05.45, 08.45, 09.45, 00.30 "Наше"
06.15, 11.45, 19.45 "М/ф"
06.30, 13.30, 18.30 FM.04
07.30, 18.15, 21.45, 00.15, 03.30 Smesh.no
07.45, 12.45, 19.30, 23.30 "Самородки"
11.00 "Звёзды зажигают"
12.15 "Стилистика"
13.00, 21.15 "Розовый диван"
14.30, 20.15 Улётный Трип
15.00 "Сбыча мечт!"
18.00, 22.00 PRO-Новости
20.45, 23.45 "Золото"
22.15 "Игого"
03.00 "Ближе к звездам"

OTV

00.00 OTV-ЧАТ
02.00, 05.15, 07.00, 08.15, 09.30, 10.15, 11.20, 12.45, 15.00, 16.15, 17.20, 18.30, 19.15, 20.40, 23.15 Interactive
05.00, 08.00, 10.00, 12.30, 16.00, 19.00, 22.00 O-TV Every Day
06.30 Мультисвіт
09.00, 18.00 Національний хіт-парад
11.00 Bon Appetit!
13.00 Банкноти за ноти
17.00 Free Time
20.00 Кліпоманія

К-1

07.00, 21.30, 03.10 "Один день"
07.30, 16.30, 23.50 ШОК
08.20, 02.20 "Бійцівський клуб"
09.20, 15.00 Т/с "Прибульці в Америці"(1)
09.45, 03.30 "ОСП-студія"
10.50 Т/с "Ненависть"(1)
12.00 "Таємне життя: Елисеєвський. Стратити, не можна помилувати"
13.00, 06.10 "Відкритий світ: Кодьяк: острів Великої ведмедиці"
14.00, 05.25 Т/с "Пригоди Сіндбада"(1)
15.35 Т/с "Усе змішалося в домі"(1)
17.15 Т/с "Бережіть чоловіків"(1)
18.10, 20.30 Т/с "Звіздар"(2)
19.10 "Один день. Новини"
19.30 Т/с "Козаки-розбійники"(1)
22.00 Х/ф "Точка межі"
00.40, 05.10 "Один день. Спорт"
01.00 Х/ф "Створити монстра"
04.15 "Нічне життя"

РЕТРО

05.15 Кумиры. Лев Барашков
05.45 ЖЗЛ. Памяти Владимира Мулявина
06.15 К 70-летию Л.Гурченко
07.10 Серебряный шар. Л.Сухаревская
07.50 Возвращение домой. С.Соловьев, г. Санкт-Петербург
08.25 Звезды эфира. Николай Озеров
08.55 Интересное кино. Чурсина. Верная себе
09.50 К 100-летию К.Шульженко
10.30 Пестрая лента. Л.Овчинникова
11.15 Возвращение домой. И.Глазунов, г. Ленинград
11.55 Интересное кино. Жеглов, Шарапов, Говорухин
12.50 Пестрая лента. Белый клоун, Г.Вицин
13.40 Серебряный шар. Галина Уланова
14.20 Кумиры. Вадим Мулерман
14.50 Звезды эфира. Владимир Ворошилов
15.45 Д/ф "Кеннеди", 1 с.
16.40 Х/ф "Воплощения"
17.10 Кумиры. А.Мартынов
17.40 Юбилеи. Любимые артисты. Ольга Остроумова
18.35 Пестрая лента. Р.Зеленая
19.15 Серебряный шар. Л.Целиковская
19.55 Возвращение домой. В.Спиваков, г.Санкт-Петербург
20.30 ЖЗЛ. Ефремов Олег. Один день Олега Ефремова
21.00 Интересное кино. Я так думаю! Буба Кикабидзе
21.55 К 60-летию Игоря Костолевского
22.50 Звезды эфира. А.Бовин
23.20 Творческий вечер Андрея Кнышева. "ШОУГОДНО. Легкий дружеский смайлинг"
00.50 ЖЗЛ. Изабелла Юрьева. Мадам Аншлаг
01.20 25 лет фильму "Место встречи изменить нельзя"
01.50 Серебряный шар. Ж. Габен
02.30 Возвращение домой. М. Танич, Таганрог
03.10 Пестрая лента. В.Ивашов
04.00 Интересное кино. Гафт по имени Олевтин
04.50 Кумиры. Муслим Магомаев

Enter-фільм

06.05 "Мультконцерт"
06.30 Х/ф "Война", 1 с.
07.55, 15.25, 21.05 "5 новостей про кино"
08.15 Х/ф "Война", 2 с.
10.00, 12.10, 14.40 "Витрина-ТВ"
10.45, 17.45, 23.25 "Голливуд: за кулисами"
11.30, 17.25, 23.10 "SMS-голосование"
12.55 Х/ф "Тачанка с юга"
15.50 Х/ф "Видение"
18.20 Х/ф "Война". 3, 4 серии
21.30 Х/ф "Пленник Рутанги"
00.00 "Городские девченки".
02.10 Х/ф "Петр 1", 1 с.

КІНО

06.00 Т/с "Дочки-Матери"
06.50, 11.50, 14.25, 14.35, 19.25, 03.40 Киногод
06.55, 08.25, 14.30, 17.55, 03.35, 05.55 Прогноз
07.00 М/с "Люди в черном"
07.30, 17.00 М/с "Злюки-бобры"
08.00, 16.30 М/с "Джимми Нейтрон"
08.30, 17.30 Шоу Бенни Хилла
09.00 Т/с "Сиквест-2"
10.00, 18.00 Путеводитель
10.30, 15.00 "Вкусная страна"
11.00, 18.30 Судебные дела. Преступление и наказание
12.50 Киномания
15.30 Т/с "Люба, дети и завод"
16.00 М/с Люди в черном
19.30, 20.30 "Все женщины - ведьмы - 8"
21.30 Х/ф "Призрак Эдендейла"
23.20 Секс с Анфисой Чеховой
23.50, 05.25 Киноляпы
00.00 Желтуха
00.10, 01.05 Т/с "Латинский любовник"
02.00 Лицо любви
03.45 Х/ф "Миротворцы"
05.30 Book

Телеклуб

19.00 Т/с "Горыныч и Виктория". 9 с. "Проклятье монгола"
20.00 Т/с "Гончие - 2". "До первой крови"
21.00 Т/с "Гражданин начальник", 11 с.
22.00 Х/ф "Семнадцать мгновений весны", 2 с.
23.30 Х/ф "Семнадцать мгновений весны", 3 с.
01.00 Т/с "Горыныч и Виктория". 10 с. "Зеленый луч пришельцев"
02.00 Т/с "Гончие - 2" "До первой крови"
03.00 Т/с "Гражданин начальник", 12 с.

СТС

05.00 М/с "Люди Икс"
05.55, 12.00 М/с "Смешарики"
06.00, 12.30 М/с "Приключения Вуди и его друзей"
06.30, 08.30, 16.00, 18.00 Т/с "Папины дочки"
07.00, 19.00 Т/с "Ранетки"
08.00, 23.00 Истории в деталях
09.00, 20.00 Т/с "Кремлевские курсанты"
10.00 Т/с "Моя прекрасная няня"
11.00 Т/с "Чемпион"
13.00 М/с "Лизун и настоящие охотники за привидениями"
13.30 М/с "Клуб "Винкс" - школа волшебниц"
14.00 М/с "Сильвестр и Твитти"
14.30 М/с "Черный плащ"
15.00 Т/с "Ханна Монтана"
15.30 "Галилео"
16.30 Т/с "Кадетство"
17.30 Т/с "6 кадров"
21.00 Х/ф "Розовая пантера"
22.45 Т/с "Даешь молодежь!"
23.30 "Слава Богу, ты пришел!"
00.40 Т/с "Анатомия страсти"
02.30 Т/с "Тайны Смолвиля"
04.10 Музыка на СТС

Hallmark

23.45 "Каста воинов"
01.30, 03.10 "Отдел мокрых дел"
02.20, 04.00, 22.45 "Детективы под сукном"
05.00, 11.00 "МакБрайд: Реквием"
06.30, 12.45 "Последние дни планеты Земля"
08.15, 16.15 "Мистер Кингдом"
09.15, 14.30 "Альберт Уокер"
17.15 "Война Фойла"
19.00 "Джордан расследует"
20.00 "Доктор Хаус"
21.00 "Убийство на уме"

zone reality

07.00, 12.00, 19.05 Катастрофы столетия
07.55, 13.15 Чудесные истории о животных
08.40, 14.05 Путешествие в неизведанное с Джоном Эдвардсом
09.30, 16.10, 20.50 Помощь животным
09.55, 14.55 Что же произошло?
10.20, 17.25, 11.10, 18.15 За гранью понимания
12.50 Вопреки всему
15.20, 20.00, 04.25 Полицейские будни
16.35 Грязные материалы
17.00 Чудеса, да и только
21.15, 01.05, 05.15 Соседи из потустороннего мира
22.05, 01.55 Женщины-заключенные
22.55, 02.45, 23.25, 03.10 Криминалисты
23.50, 00.15, 04.00 Дело об убийстве
00.40 Лос-Анджелес. Отдел нравов
03.35 Одна в большом городе: Нью-Йорк
06.05, 06.30 Таинство рождения

Discovery

07.00, 13.00 Энтони Бурден: Без предварительных заказов: Аргентина
07.50, 13.50 Роскошная трапеза: Голодные луддиты
08.15, 14.15 Пока тебя не было: Аризона: проезд Джелдинг
09.05, 15.05 Отремонтируй и продай с Томми Уолшем: США: Йон и Сенди
09.30, 15.30 Джон, Кейт и восемь детей: Семейная фотосъемка
09.55, 15.55 Жить непросто людям маленького роста! Эйми возвращается в колледж
10.25, 16.25 Майамские чернила: Лагерь для Беллы
11.15, 17.15, 04.15 Майамские чернила: Назад к истокам
12.05, 18.05, 00.05 Истории дизайна
19.00 Энтони Бурден: Без предварительных заказов: Сингапур
19.50 Роскошная трапеза: Эйч20
20.15 Пока тебя не было: Аризона: восточная авеню Сен Мигель
21.05 Отремонтируй и продай с Томми Уолшем: США: Майкл
21.30 Джон, Кейт и восемь детей: Мальчишки на горшках
21.55 Жить непросто людям маленького роста! Развлечения в Фениксе
22.25 Майамские чернила: Кэт и Оливер хорошо проводят время
23.15 Травматологи: Профилактические меры
01.00 Энтони Бурден: Без предварительных заказов: Южная Каролина
01.50 Пока тебя не было: Аризона: восточный проезд Уиндмер
02.45 Отремонтируй и продай с Томми Уолшем: США: Дэйвид
03.15 Джон, Кейт и восемь детей: Кейт меняет гардероб
03.45 Жить непросто людям маленького роста! Роллофы и американские горки
05.10 Майамские чернила: Дилемма Едзи
06.05 Самые богатые люди Европы: Миллионные продажи

NATIONAL GEOGRAPHIC

05.00, 12.00 "Реальность или фантастика? Снежный человек"
06.00, 13.00 "На волосок от смерти. Похороненный заживо"
07.00 "Реальность или фантастика? Код да Винчи"
08.00 "Крокодиловые хроники. Проблема в Канкуне"
08.30, 17.30 "Хроники живой природы. Хроники живой природы"
09.00, 14.00 "Авианосец. Завершение миссии"
10.00, 15.00 "Расследования авиакатастроф" - "Угон самолета в африке"
11.00 "Человек-медведь"
16.00 "Желтые павианы"
17.00 "Крокодиловые хроники. Крокодилы Ямайки"
18.00 "Рубежи большого строительства. В море"
19.00 "Реальность или фантастика? Круги на полях"
20.00, 02.00 "Профессия - разрушитель. Мыс Канаверал"
21.00, 00.00, 03.00 "Труднейший в мире ремонт" - "Замена гигантской антенны"
22.00, 01.00, 04.00 "Суперсооружения. Электрический океан"
23.00 "Запреты. Еда для экстремалов"

Discovery

05.00, 13.40 Трюкачи
05.25, 14.05, 00.00 Действительно большие вещи
06.20, 10.55 Американские колымаги
07.15, 07.45, 16.00, 16.30, 03.40 Из чего это сделано?
08.10, 23.00 Головоломы
09.05, 18.00, 04.05 Разрушители легенд
10.00 Автомастерские
11.50, 22.00 Выжить любой ценой
12.45, 19.00 Грязная работенка
15.00, 02.45 Создай мотоцикл
17.00, 01.50 Американский чоппер
20.00, 00.55 Рожденные в катастрофах
21.00 Китайцы творят чудеса

Discovery - science

07.00, 14.50 Оружие будущего: Невидимка
08.00, 15.40 Мега-стройки: Американские горки
09.00, 17.00, 01.00 Завтра и послезавтра
09.50 Необыкновенные гонки: Тянитолкай
10.40, 18.40, 02.40 Как это работает?
11.05 Помешанные на трюках: Прыжок на сноуборде
11.30, 19.30, 03.30 Головоломы
12.20 Как это работает: Пластиковые формы/Автоматические масляные фильтры/Картотечные шкафы/Дутое стекло
12.45 Как это работает: Высокоточные резаки/Затемненные стекла/Полуприцепы
13.10 Разрушители легенд: Маршировка на мосту
14.00 Дерзкие проекты: Самый глубокий тоннель
16.35 Патентное бюро: Плавучая палатка
17.50, 01.50 Необыкновенные гонки: Мощные малютки
19.05, 03.05 Помешанные на трюках: Двойное сальто назад на гидроцикле
20.20, 04.20 Как это работает: Барабаны конга/Гальванизация/Пуговицы
20.45, 04.45 Как это работает: Шлифовальные круги/Компост/ Шторы/Молоко
21.10, 05.10 Разрушители легенд: Погребенный в бетоне
22.00, 06.00 Зеленые колеса: Биотопливо
22.25, 06.30 Зеленые колеса: Экомарофон Shell
22.50 Экотехнология: Экологичное жилье
23.40 Мега-стройки: Мадрид: глубоко под землю
00.35 Патентное бюро: Детское шоу

Animal Planet

05.00, 05.30 Ветеринарная скорая помощь
06.00 Дневники охотника за крокодилами
07.00, 07.30 Самые забавные животные планеты
08.00, 16.00, 22.00, 04.00 Финикс: скорая ветеринарная помощь
09.00 Рууд и его жуки
10.00 Спасение животных в Австралии
10.30, 23.30 СОС дикой природы
11.00, 19.00, 01.00 Судьбы шимпанзе
12.00 Удивительные приключения в океане
13.00 Зоопарк, который сумел...
14.00, 14.30 Животные от А до Я
15.00 Дикий Криминал
17.00 В погоне за природой
18.00, 18.30, 00.00, 00.30 Чудо-собаки
20.00, 21.00, 02.00, 03.00 Полиция Хьюстона - отдел по защите животных
23.00 Ветеринары-стажеры

Охота и Рыбалка

05.00, 20.50 Дичеразведение
05.30, 21.20 Про охоту и рыбалку
06.00, 13.40, 21.50 Охота в Новом Свете
06.25, 14.05 Рыбалка моя страсть
06.55, 22.40 Клёвое место
07.25, 23.10 Гордон в засаде
07.55, 23.40, 00.05 Приключения охотников
08.20 Охота моя страсть
08.50, 00.30 О собаках
09.20, 18.25, 01.00 Мастер-класс
09.35, 01.15 Байки
09.50, 11.45, 15.35, 17.30, 19.55, 01.30, 03.25 Диалоги о рыбалке
10.20, 02.00 Заметки рыболова
10.45, 02.25 Большая охота
11.15, 18.40, 02.55 От нашего шефа
11.30, 03.10 Ружье
12.15 Охотничьи собаки
12.40, 03.55 Альманах странствий
13.10, 04.25 Ни пуха, ни пера!
14.35 Подводная охота
15.05 История охоты
16.05, 22.15 Осенний лёт
16.30, 18.55 Большая рыбалка
17.00, 19.25 Снасти
17.15, 19.40 Нож
18.00, 20.25 Спортивная рыбалка мирового класса

DRIVE

05.00, 11.20, 15.05, 22.20, 02.05 Автоособенности
05.30, 13.40, 15.35, 19.00, 00.40, 02.35 Форсаж
06.00, 09.00, 10.25, 11.50, 13.15, 14.40, 16.05, 20.00, 21.25, 22.50, 00.15, 01.40, 03.05 Линия авто
06.25, 16.30, 03.30 Контрольная поездка
07.05, 17.10 Обгоняя время
08.00, 09.55, 18.05, 20.55 50 машин, которые стоит попробовать
08.15, 18.20 Авто звезды с Татьяной Пушкиной
08.55 Пит-стоп
09.25, 20.25 Персона
10.10, 21.10, 04.10 Автомедиа
10.50, 21.50 Автошкола со Станиславом Павловым
12.15, 23.15, 04.25 Мотодрайв
12.45, 23.45 Драйв
14.10, 19.30, 01.10 Русские гонки

EXTREME

01.00 P.I.G. - За кулисами соревнований по BMX
02.00, 23.00 Король клетки - Программа о боевых искусствах
03.00, 03.30 Ticket To Ride 2008 - Соревнования по сноубордингу в Европе
04.00, 04.30, 18.00 Flipside - Взгляд изнутри на экстремальные виды спорта
05.00, 05.30, 07.00, 07.30, 11.00, 11.30 F.I.A European Drag Racing Championships - Соревнования по драг-рейсингу в разных странах мира
06.00, 09.00, 17.00, 00.00 Fim World Motocross Championships 2008 - Соревнования по мотокроссу
08.00, 08.30, 12.00, 12.30, 16.00, 16.30, 20.00, 20.30 Uci Mountain Bike World Cup 2008 - Соревнования по маунтинбайку
10.00, 14.00, 21.00 Boarding Pass, эп. 1 - Группа профессионалов-сноубордистов путешествует по всему миру
10.30, 14.30, 21.30 Boarding Pass, эп. 2 - Группа профессионалов-сноубордистов путешествует по всему миру
13.00 Sacred Ride - Соревнования по сноубордингу
13.30, 18.30 Breitling Airsports - Один из самых известных авиационных чемпионатов мира
15.00, 19.00, 22.00 Ast Winter Dew Tour

Euro Sport

09.30 "Олимпийские Игры". Олимпийский журнал
10.00, 16.45 Футбол. Кубок УЕФА. 1/8 финала. Первые матчи
11.00, 16.00, 01.30 Футбол. Евроголы. Журнал
11.45, 02.15 Вот это да!!!
12.00 Биатлон. Кубок мира. Мужчины. Эстафета. Ванкувер (Канада)
13.00, 17.45, 19.15 Теннис. Турнир WTA. Индиан-Уэллс . 1/16 финала
15.00 Биатлон. Кубок мира. Женщины. Эстафета. Ванкувер (Канада)
19.00 Футбол. Евроголы. Новости
20.00, 23.30 Теннис. Турнир WTA. Индиан-Уэллс . 1/8 финала
21.45 Бокс (будет объявлено дополнительно)
00.30 Ралли. Чемпионат мира. Кипр. Обзор

Здоровье ТВ

05.00, 15.05, 00.35 Клинический гипноз
05.30, 15.35, 01.05 Портрет доктора
06.00, 13.15, 14.40, 16.05, 19.55, 22.45, 00.10, 01.35 Девять месяцев
06.25, 16.30, 02.00 Энциклопедия заблуждений
06.40, 16.45, 02.15 Здоровье от звезды с Татьяной Пушкиной
07.20, 17.25 Спросите доктора
07.50, 12.45, 17.55, 22.15, 03.30 Я жду ребенка
08.20, 18.25, 04.00 Скорая помощь
08.50, 02.55 Здоровье с Малышевой
09.25, 04.30 Нетрадиционная медицина
09.55 Школа разума
10.25, 11.50, 21.20 Я
10.50, 20.20 Панацея
11.20, 20.50 Сколько вам лет?
12.15, 21.45 Разоблачение продуктов
13.40, 18.55, 23.10 Как не потерять здоровье?
14.10, 19.25, 23.40 Познай себя

НТВ Детский Мир

05.00, 09.00, 13.00 М/с "Котенок по имени Гав", вып.1, "Самый, самый, самый, самый", "Почтовая рыбка", "Машенькин концерт", "Шутки"
06.00, 10.00, 14.00 М/ф "Сказка о рыбаке и рыбке", "Зарядка для хвоста", "Три зятя"
07.00, 11.00 М/с "Кошки-роботы", "Небесная история"
08.00, 12.00, 18.00 М/с "Спящая красавица"
15.00 Х/ф "Новый Гулливер"
16.05 М/с "Котенок по имени Гав", вып.2, "Сказка о Золотом петушке", "Илья Муромец"
17.00 М/с "Кошки-роботы", "Увеличительное стекло"

Jetix

07.00, 07.25, 07.45, 08.10, 14.15, 14.40, 15.05, 16.20, 16.45, 19.55, 20.20, 20.45, 00.05, 00.35, 01.00, 02.15, 02.40, 03.05, 05.10, 05.35 Лентяево
08.35, 09.00, 15.30, 15.55, 21.10, 21.35, 03.30, 03.55 Покемоны: Боевое измерение - 11-й сезон
09.25, 11.55, 13.00, 18.55, 01.25, 04.20 Тотали Спайс
09.50 Мир Квэста
10.15, 10.40, 11.05, 17.10, 17.35, 18.00, 22.00, 22.25, 22.50 Н2О - просто добавь воды
11.30, 18.30 Чародейки
12.20, 19.20 Игги Арбакл
12.40, 19.40, 06.50 PUCCA
13.25, 23.15, 23.40 Боевые рейнджеры. Операция Молния
13.50, 01.50, 04.45 Трансформеры
06.00, 06.25 Монстер Бастер Клаб

МОЄ КІНО МОЄ КІНО МОЄ КІНО

Жигунов закрутив роман з італійкою

Відомий актор і продюсер Сергій Жигунов закрутив роман. Однак не в реальному житті, а на зйомках нової італійської мелодрами "Десять зим" – дебютного проекту сценариста і режисера Валеріо М'єлі.

Фільм розповідає історію дуже непростого кохання двох молодих людей – Камілли (Ізабелла Рагонезе) і Сильвестро (Мікеле Ріондіно). Зараз зйомки проходять в Москві. На роль столичного коханця чарівної італійки запросили Сергія Жигунова, пише "Московський комсомолець".

— Сергію, вибачте за банальність — криза на вас якось позначилася?

— Закрилися відразу дві картини, у яких я мав грати. Вони просто зникли — і все. Це все сумно, я розчарований, тому що час минає, життя минає, а ти не допрацьовуєш. Що ж стосується моїх власних продюсерських проектів — то з ними поки що ніби все складається вдало, тьфу-тьфу, хоча є небезпека того, що щось може "не зростися".

— А ще акторам і гонорари збираються різко скоротити...

— Поки це тільки декларують, але те, що зарплати знімальних груп вже впали вдвічі, — це факт. Але зараз всі ставляться до зниження зарплат із розумінням. Сказати чесно, до кризи акторські гонорари були дуже високі. І мої зокрема.

— Криза якось вплинула на продовження "Гардемаринів", про яке ви свого часу повідомляли?

— Перша серія вже написана, наступного тижня має з'явитися сценарій другої. Кастингу поки не робили. Одне скажу точно: зніматимуся сам, і Володя Шевельков підтвердив свою участь. А з Харатьяном переговорів ще не було. Вони будуть непрості, але це вже наші з ним справи.

УТ-1

06.00 "Доброго ранку, Україно!"
06.00 Ранкова молитва
06.05, 08.25 Православний календар
06.10, 07.00, 08.00, 09.05, 12.00, 15.00, 18.00, 21.00 Новини
06.15, 08.10, 23.10 Спорт
06.20 Аграрна країна
06.25, 07.20, 08.15, 09.35, 12.20, 15.25, 19.50, 23.15 Погода
06.30, 07.25, 08.20 Події очима майбутнього
07.10 Спорт
07.15 Ера бізнесу
08.45 Ранкові поради
09.00 Анонс передач /ранковий/
09.20, 12.10, 15.15, 19.30, 21.30 Діловий світ
09.30, 22.35 Прес-анонс
09.40 Ток-шоу "Спокуса владою"
10.50, 12.55, 00.10, 04.55 Служба розшуку дітей
11.00, 05.00 Життя триває..
11.50, 14.50, 17.50, 03.55, 05.50 Ситуація
12.30 Далі буде..
13.05, 18.20 Український вимір
13.35 Вихідні по-українськи
14.00 КНУКІМ - новий формат
15.40 Д/с "Це моя країна", 27 с.
16.00 Т/с "Джин у домі", 31 с.
16.30 Індиго
17.00, 04.05 Д/ф "Морські мисливці", 5 с.
18.50 Анонс передач /вечірній/
19.00 Точка зору
19.40, 21.40 Світ спорту
20.00 Ток-шоу "Батьки і діти"
21.55 Український тиждень моди. Щоденник
22.10 Д/ф Відкрита зона. "Сіно-солома"
22.45 Мегалот
22.50 Суперлото, Трійка, Кено
23.00, 00.00 Підсумки
23.20 Від першої особи
00.15 Інтерактивний проект
01.20 Парламентський день
01.40 Знак долі
03.40 Громадська варта

УТ-2

06.00 "Служба розшуку дітей"
06.05 Т/с "Сестри по крові"
07.00, 08.00, 09.00, 17.00, 19.30, 22.30, 03.00 ТСН
07.05 М/ф "Клуб Міккі-Мауса"
08.05, 13.40 Т/с "Район Беверлі-Гіллз"
09.20, 20.15 Т/с "Руда"
10.25, 17.20 Т/с "Повернення Мухтара"
11.25, 16.10 Т/с "Циганське серце"
12.35, 18.30 Т/с "Єрмолови"
14.40 Т/с "Район Мелроуз"
15.40 Т/с "Моя прекрасна нянька"
19.25 "Погода"
21.15, 00.30 Т/с "Маргоша"
23.00 "Проспорт"
23.05, 02.35 Т/с "Секс і місто"
23.30, 03.25 Т/с "Тридцятирічні"
01.35 "Документ"

Інтер

06.30 "Гід країнами світу" Зімбабве, Ботсвана
07.00, 08.00, 09.00, 12.00, 17.50 Новини
07.10, 08.10 "Ранок з Інтером"
09.10 Т/с "Я - охоронець"
10.00, 20.30 Т/с "Обручка"
11.00, 19.00 Т/с "Вогонь кохання"
12.10 "Знак якості" Маргарин твердий
13.00 Т/с "Зачароване кохання"
14.00 Т/с "Мара"
15.00, 21.30 Т/с "Терористка Іванова"
16.00 Т/с "Сліпий-3"
17.00, 03.10 "Судові справи"
18.00, 04.00 "Ключовий момент"
20.00, 01.40 "Подробиці"
22.20 Док. проект "Тривалий рейс"
23.20 Х/ф "Ворог держави"
02.00, 05.40 Док. проект "Ударна хвиля"
02.50 Телевізійна служба розшуку дітей
02.50 Т/с "Теорія великого вибуху"
04.40 Уроки тітоньки Сови
05.00 "Знак якості"

ICTV

05.55 Служба розшуку дітей
06.00, 02.40 Факти
06.15, 07.50 Ділові факти
06.20, 08.00, 09.00, 01.00, 03.10 Погода
06.30, 08.40 300 сек/год
06.35 М/ф "Світ Текса Ейворі"
07.00, 10.40 Т/с "Леся+Рома"
07.45, 08.45 Факти. Ранок
07.55, 08.55, 12.55, 19.15, 00.55 Спорт
08.05 Каламбур
09.05, 17.35 Т/с "Опери: Хроніки відділу убивств"
09.55 Т/с "Доктор Ху"
11.05, 16.10 Про-Зікаве.ua
11.30, 16.40 Т/с "Таємниці слідства"
12.45 Факти. День
13.10 Т/с "Час Волкова"
14.10, 19.55 Т/с "Убивча сила"
15.10, 21.00 Т/с "Морські дияволи"
18.45 Факти. Вечір
19.25 Надзвичайні новини з К. Стогнієм
22.00 12 найкращих шахраїв України
22.45 Факти. Підсумок дня
23.00 Х/ф "48 годин".
01.10 "Грошовий дощ". Інтерактив
03.15 Т/с "Бостонське правосуддя"
04.20 Х/ф "Сенс життя".

П'ятий канал

06.00 Програма передач
06.01, 23.30, 02.15 "Час-Тайм"
06.15, 00.15, 03.40, 05.13 "Час спорту"
06.25, 09.25, 12.25, 15.25, 17.50, 21.50, 23.50, 03.50, 05.30 "Погода в Україні"
06.30 "Ранок з 5-им"
09.00, 10.00, 11.00, 12.00, 13.00, 14.00, 15.00, 16.00, 17.00, 18.00, 20.30, 23.00, 00.00, 04.00, 05.00 "Час новин"
09.15, 22.15, 23.20, 05.20 "Бізнес-час"
09.30, 00.25 "Автопілот-новини"
09.45 "Напередодні"
10.20, 13.20, 17.20, 18.35, 22.50, 04.25 "Погода на курортах"
10.30, 11.30, 12.30 "Прес-конференції у прямому ефірі"
11.20, 14.20, 16.15, 02.30 "Погода у світі"
13.30, 14.30 "5 елемент"
15.30 "Зверни увагу з Тетяною Рамус"
16.30 "Арсенал"
17.30, 04.35 "482: Історія українського бізнесу"
18.20, 04.13 "Час економіки"
18.45 "Київський час"
19.00, 22.00, 02.00 "Час новин" (рос.)
19.15, 01.00 "Новий час"
21.00, 03.00 "Час"
22.25, 02.35, 05.35 "Територія закону"
00.35, 04.30 Огляд преси
00.40 "Ресторанні новини"

СТБ

06.05 Т/с "Грейс у вогні"
06.50, 08.00, 18.00, 22.00 Вікна-Новини
07.00, 08.10 "Бізнес"
07.05, 00.40 Т/с "Вона написала вбивство"
08.15, 02.45 Профілактика
12.45 "Слідство вели. Якось у СРСР"
13.55 "Документальний детектив. Пасажир на той світ"
14.35, 21.30 Т/с "Кулагін та Партнери"
15.10 Т/с "Комісар Рекс"
17.00 "У пошуках пригод"
18.10, 22.20 Т/с "Доктор Хаус"
19.10 "Зіркове життя. Актори однієї ролі"
20.15 "Слідство вели. Вбивця з бакенбардами"
23.20 "Нез'ясовно, але факт"
00.15 Вікна-Спорт
01.45 "Дзвінок удачі"

Новий канал

06.05 Т/с "Солдати-12"
06.50, 07.10, 07.35, 08.40 "Підйом"
06.55, 15.40 Т/с "Друзі"
07.30, 08.30, 19.20, 00.45 Погода
09.00 Х/ф "Джинси-талісман"
11.35, 19.25 Т/с "Кадети"
12.30 Т/с "Колобков справжній полковник"
13.30, 19.00, 00.25 Репортер
13.35 М/с "Веселі мелодії"
14.05 М/с "Бетмен"
14.25 М/с "Підлітки-титани"
14.50, 16.25 Teen Time
14.55 Т/с "Ліззі Макгуайр"
16.25, 20.15 Т/с "Ранетки"
17.20 Т/с "Розпачливі домогосподарки"
18.05, 21.10 Т/с "Щасливі разом"
19.15, 00.40 Спортрепортер
22.05 Х/ф "Звичка женитися"
00.50 Служба розшуку дітей
01.05 Т/с "Крапка Джи"
01.35, 03.30 Студія Зона ночі Культура
01.40 Українці - Віра, Надія, Любов
03.35 Зачароване колесо життя
03.40 Казимир Великий, або Малевич селянський
04.15 Студія Зона ночі
04.10 Невідома Україна
06.10 Зона ночі

ТЕТ

06.30, 11.30, 23.00 "Дивись!"
07.00 Ранковий мультик
07.30, 17.00, 19.30 "Дом-2"
08.30 М/с "Хіткліффф"
09.00, 00.00 "Дивись, хто прийшов!"
09.30, 21.00 Звана вечеря
10.30 Т/с "Приватний детектив Магнум"
12.00, 18.30 "Ціна кохання"
13.00 М/с "Майстри дуелі", 39 с.
13.30 М/с "Біллі Боб - третя дитина", 3 с.
14.00 М/с "Сабріна - маленька відьма", 8 с.
14.30 М/с "Песик-захисник", 1 с.
15.00 М/с "Інспектор Гаджет", 60 с.
15.30 М/с "Гидке каченя", 5 с.
16.00 "Єралаш"
18.00 З колекції улюблених мультфільмів
20.30 Вечірній мультик
22.00 "Вікна"
23.30 "Дом-2" Спецвипуск
00.30 "Дізнайся своє майбутнє"
01.30, 02.30, 03.30, 04.30, 05.30 7 VJ
02.00, 03.00, 04.00, 05.00, 06.00 Сьоме небо

НТН

06.00, 02.55 "Особистий погляд"
06.30 "Переможний голос віруючого"
07.00 М/ф
07.20 Х/ф "Сіль землі", 1 с.
08.40, 19.00, 21.30, 00.00, 02.30, 05.10 "Свідок"
09.00, 22.00 Т/с "CSI: Лас-Вегас"
10.00, 23.00 Т/с "Закон і порядок"
10.50 "Я, детектив"
11.25, 00.30 Т/с "Пуаро"
12.20, 01.35 Т/с "Суто англійські вбивства"
13.25 Х/ф "Кримінальний талант"
15.10 Х/ф "Сіль землі", 2 с.
16.40 Х/ф "72 градуси нижче нуля"
18.25 "Правда життя". У чужому тілі
19.25 Х/ф "Вогняний ринг"
05.35 "Легенди бандитської Одеси"

Тоніс

06.00 Клуб 700
06.25, 11.40 Як це робиться?
06.40, 07.35, 18.30, 20.30, 23.15 "24 години"
06.55, 07.50, 21.05, 23.35, 05.20 "Погода"
07.10, 18.40 "Сильні світу сього"
07.30, 20.55, 23.30 24 години. "Бізнес"
08.00, 21.10 Хіт-парад диких тварин
09.00, 19.00 Виклик дикій природі
10.00, 16.15 Підводна одіссея Кусто
11.15, 23.40, 04.50 "Світські хроніки"
11.55 Служба розшуку дітей
12.10 Школа ремонту
13.00 Погляд в майбутнє
15.00 "Життя"
17.25 Хвилюючі моменти
20.00 Кордони
22.10 Сім'ї тварин
22.40 П'ятий вимір
00.15 Телевікторина
03.35 Острбайтери
04.25, 05.35 Зелена варта

ТРК Україна

06.00, 05.45 М/ф
06.30, 17.00, 19.00, 03.30 Події
06.40, 17.25, 19.20, 03.50 Спортивні події
06.45, 17.30, 19.25, 03.55 Погода
06.50, 17.35 Критична точка
07.30 Срібний апельсин
08.05 Т/с "Чоловіки не плачуть"
09.00, 04.45 Т/с "Безмовний свідок 2"
10.00, 19.30 Шустер Live
11.00 Грошові хвилини
12.00, 18.10 Т/с "Колись прийде кохання"
13.00 Х/ф "Олівер Твіст"
15.15, 20.20 Т/с "Ланцюг"
16.10, 04.00 Федеральний суддя
22.20 Х/ф "На лезі бритви"
00.15 Зірка покеру
01.15 Х/ф "Обговоренню не підлягає"
02.45 Т/с "Агентство "Місячне сяйво"

М-1

07.00 Guten Morgen!
08.45, 09.50, 18.30, 23.30, 02.30, 04.30 eMOneNews
08.55, 21.00 Таємниці зірок
14.00, 18.40, 22.45, 23.40, 02.40, 04.40 Хіти Non-Stop
20.00 CoolBaba.cc
22.00 Козирний people
22.30 eMOneNews Kingsize

Мегаспорт

06.30, 07.00, 07.30, 08.00, 08.30, 09.00, 17.40, 18.55, 21.10, 01.00 Мегафон. Спортивні новини
06.55, 07.25, 07.55, 08.25, 08.55 Спортивний календар
09.10, 16.40, 00.00 Більярд. Дев'ятка. Відкритий чемпіонат США
10.10, 23.25 Професійний бокс
11.10 Бої без правил
12.10 Гладіатори
13.10 Спортивна вікторина
14.15 Гандбол. Кубок Іспанії. Фінал
16.10 Фристайл. Кубок світу. Огляд етапу у Норвегії
17.55 Відверто про футбол
19.10 Футбол. Кубок УЄФА. "Динамо" (Київ) - "Металіст" (Харків)
21.25 Футбол. Кубок УЄФА. "Сент-Етьєн" (Франція) - "Вердер" (Німеччина). Пряма трансляція
01.10 "Дівчата"... і футбол
01.40 Гандбол. Кубок Іспанії. Півфінал
03.00 Фристайл. Кубок світу
05.30 Зимова Універсіада-2009. Харбін, Китай

м. Тернопіль ТВ-4

06.00 10.00 18.00 01.05 Т.с. «Спадкоємиця»
06.45 09.15 10.45 Ранковий фітнес
07.00 16.00 19.00 22.00 00.30 Провінційні вісті
07.30 18.50 20.50 22.30 01.00 Оголошення. Бюро знахідок
07.35 Межа правди
08.30 Переможний голос віруючого
09.00 00.15 Час-Тайм
09.30 17.00 Програма «Калейдоскоп»
11.00 16.10 Дитяча година
12.00 4-й квартал
13.00 Програма «Сім'я від А до Я»
13.30 Дитяча програма «Чарівний ключик»
14.00 Х.ф.«Мер»
15.30 Леді SP+
17.30 03.00 Клуб англійської мови
17.55 ТНЕУ-календоскоп подій
19.30 Дім книги
19.40 03.30 Програма «Гра долі»
20.00 Наші вітання
21.00 02.00 Програма «Музичні делікатеси»
21.30 02.30 Програма «Чемпіони»
22.35 04.00 Х.ф.«Дублерка»
05.30 Музика на каналі

SMILE TV

07.00, 08.00, 10.15, 11.15, 15.15, 17.20 "Від вуха до вуха"
07.05, 08.05, 10.10, 11.10, 15.10, 17.10 "Сінема"
07.10, 08.10 Хронограф
07.15, 08.15 Новини. Погода. Гороскоп
07.30, 08.30, 16.00 Мультсалон
09.00, 13.00, 17.25, 20.10, 21.30 Український хіт
09.55, 10.55, 14.55, 16.55 Телебіржа
10.00, 11.00, 15.00 Бізнес. Погода. Гороскоп. Хронограф. Афіша
10.20 "Арт-Терія"
11.20, 21.00 "Велнес"
11.50, 22.30 Смайл-хіти
15.20 Д/с "Унікальна Україна"
17.00 Погода. Гороскоп. Хронограф. Афіша
18.30, 20.30, 22.00 Новини. Новини з павутини. Бізнес. Погода. Гороскоп. Хронограф. Афіша. Телебіржа
19.00 Програма вітань "Мелофон"
19.30 Д/с "Строката планета"
20.00 "МНС інформує"
00.00 До півночі далеко
01.00 Електростанція
02.00 Рок-н-рол до рання
05.00 Смайл чіл аут

ОРТ международное

06.00, 09.00, 12.00, 15.00, 18.00, 05.00 Новости
06.05, 09.15 "Доброе утро"
11.00 "Малахов+"
12.15, 04.05 "Модный приговор"
13.10 "Контрольная закупка"
13.40 "Фазенда"
14.00 Другие новости
14.30, 02.30 "Понять. Простить"
15.35, 03.20 Т/с "Огонь любви"
16.20 "Давай поженимся!"
17.10 "Федеральный судья"
18.20, 01.15 "Детективы"
18.50, 01.50 "След"
19.30 "Пусть говорят"
20.15, 05.05 Т/с "Богатая и любимая"
21.00 "Время"
21.30 Т/с "Воротилы"
22.25 "Я еще не жил". Валерий Леонтьев
23.25 Ночные новости
23.40 Х/ф "Человек, которого я люблю"

ОРТ 1 канал

07.00, 10.00, 13.00, 16.00, 19.00, 06.00 Новости
07.05, 10.15 "Доброе утро!"
11.10 "Малахов +"
12.05, 04.20 "Модный приговор"
13.15 "Контрольная закупка"
13.50, 20.15 "Пусть говорят"
14.30 "Детективы"
15.00 Другие новости
15.25, 02.10 "Понять. Простить"
16.30 Т/с "Огонь любви"
17.20, 02.40 "Давай поженимся!"
18.10, 06.05 "Федеральный судья"
19.30 "След"
21.05, 05.10 Т/с "Богатая и любимая"
22.00 "Время"
22.30, 03.30 Т/с "Воротилы"
23.20 "Я еще не жил". В. Леонтьев
00.20 Ночные новости
00.35 Х/ф "Человек, которого я люблю"

РТР

04.00 "Доброе утро, Россия!"
07.55, 03.00 "Академик И.Халатников: совершенно не секретно"
08.50 Т/с "Леди Босс"
09.45, 16.45, 03.45 Вести. Дежурная часть
10.00, 13.00, 16.00, 19.00 Вести
10.30, 13.20 Местное время. Вести-Москва
10.50 М/ф "Три толстяка"
11.30 Т/с "Марш Турецкого"
13.40 Т/с "Колдовская любовь"
14.35 "Суд идет"
15.30 "Кулагин и партнеры"
16.20 Вести-Московская область
17.00 Т/с "Однажды будет любовь"
18.00 Т/с "Кармелита. Цыганская страсть"
19.25 Местное время. Вести
19.45 "Спокойной ночи, малыши!"
20.00 Т/с "Доярка из Хацапетовки. Вызов судьбе"
21.50 "Призрак черной смерти"
22.50 "Вести+"
23.10 Х/ф "В городе Сочи темные ночи"
01.30 Т/с "Закон и порядок"
02.15 Т/с "Правосудие"

РТР планета

05.00 "Доброе утро, Россия!"
09.00, 00.20 "Академик Исаак Халатников: совершенно не секретно"
09.50, 13.40, 16.45, 01.10 Вести-спорт
09.00, 13.00, 16.00, 19.00 Вести
09.30, 13.20 Вести-Москва
09.45, 23.15 Х/ф "Свадьба Кречинского", 1 с.
11.50 М/ф
12.10, 19.45 Т/с "Жизнь, которой не было"
13.50, 01.50 Т/с "Родные люди"
14.40, 21.35 "Суд идет"
15.35, 22.30 "Кулагин и партнеры"
16.20 Вести-Московская область
16.55, 02.20 "Городок". Дайджест
17.20, 02.35 Т/с "Леди Бомж"
18.10, 03.25 Т/с "Кармелита"
20.40, 04.10 "Призрак черной смерти"
23.00 "Вести+"

НТВ

05.00 "Сегодня утром"
08.05 Т/с "Скорая помощь"
09.00, 12.00, 15.00, 18.00, 22.00 Сегодня
09.25 Особо опасен!
10.00 Т/с "Секретные поручения"
11.00, 23.55 Суд присяжных
12.30 Т/с "Сыщики"
14.30, 17.30 Обзор. ЧП
15.30 Т/с "Литейный, 4"
18.40 Т/с "Морские дьяволы-3"
20.40 И снова здравствуйте!
21.40 Ты не поверишь! Обзор
22.25 Т/с "Соло для пистолета с оркестром"
23.20 Борьба за собственность
00.55 Х/ф "Тугая петля"
02.55 Т/с "Рим"
03.50 Т/с "Девять месяцев из жизни"
04.10 Т/с "Все включено"

НТВ мир

05.00, 09.00, 12.00, 15.00, 18.00, 22.00 Сегодня
05.10 Сегодня утром
08.05 Т/с "Родильное отделение". "Расплата"
09.25 Золотая пыль
10.00 Очная ставка
11.00 Дачный ответ
12.40 Т/с "Час Волкова". 18 с. "Клоун"
13.35 Т/с "Глухарь". 18 с. "Опасный возраст"
14.30, 17.30, 01.50 Обзор. ЧП
15.35, 01.00 Т/с "Хозяйка судьбы"
16.30 Т/с "Lady Cop". 12 с. "Крепкий малый"
18.45 Час суда. Дела семейные
19.35 Ты не поверишь! Ньюс
20.05 И снова здравствуйте!
21.00 Т/с "Глухарь". 19 с. "Авария"
22.25 Т/с "Час Волкова". 19 с. "Двойник"
23.20 Х/ф "Муж на час", 1 с.
00.10 Т/с "Сталин. LIVE", 2 с.

НТВ Наше кино

05.00 Х/ф "Третья планета"
06.45 Х/ф "Корабли штурмуют бастионы"
08.25 Х/ф "В поисках радости. Сказ о Никите Гурьянове"
10.15 Х/ф "Звезда и смерть Хоакина Мурьеты"
12.00 Т/с "Улицы разбитых фонарей. Менты-3". 19 с "Не пожелаю зла"
13.00, 21.00 Х/ф "Цыганское счастье"
14.25, 22.25 К/к "Кубанские казаки"
16.20, 00.20 М/ф "Мелочи жизни"
16.30, 00.30 Х/ф "Иван Грозный"
18.15, 02.15 Х/ф "Обелиск"
20.00, 04.00 Т/с "Улицы разбитых фонарей. Менты-3". 20 с "Снежный барс"

RTVI

06.00 "Особое мнение", "Экономические новости"
07.00 "М/ф
08.00 "Вечерние новости из Америки"
09.00 Т/с "Предательство", 16 с.
10.00 Т/с "Пером и шпагой", 7 с.
11.00 "Американский ликбез" - Голливуд
11.30 "Визави". Гость программы: Валерия 1 ч
12.00 "Клинч"
13.00 Х/ф "Запасной аэродром"
15.00, 02.00 Т/с "Предательство", 17 с.
16.00, 18.00, 19.00, 20.00 "Анонс"
16.08, 18.08, 01.00 "Особое мнение"
16.45, 01.40 "Музыка на канале"
17.00, 05.00 Т/с "Клятва", 18 с.
18.40 "Экономические новости"
19.07 "Кейс"
20.07, 04.00 "Лукавая цифра"
21.00, 03.00 Т/с "Пером и шпагой", 8 с.
22.00 "Сейчас в мире"
22.30 "Сейчас в Израиле", "NOTA BENE с М.Джагиновым"
23.00 Х/ф "Весенний призыв"

REN-TV

05.00 Т/с "Вовочка"
05.30, 23.00 "Актуальное чтиво"
05.40, 10.00 "Час суда"
06.30, 12.00 "Званый ужин"
07.30, 20.00 Т/с "Солдаты-3"
08.30, 11.30, 15.30, 18.30 "24" Информационная программа
09.00, 17.00 "В час пик"
11.00, 04.05 Д/ф "Тайны индийских йогов"
13.00 Х/ф "Последний десант"
15.00 "Пять историй": "Киноистории. "Самая обаятельная и привлекательная"
16.00, 19.00 Т/с "Люди Шпака"
18.00 "Выжить в мегаполисе"
21.00, 03.15 "Детективные истории": "Киллер в погонах"
22.00 "Вечер"
22.30 "24" Итоговый выпуск
23.15 Х/ф "Человек-личинка"
01.00 "Звезда покера"
01.50 Х/ф "Арахнид"
04.25 Ночной музыкальный канал

TVCI

07.15 "Настроение"
09.25 "Энциклопедия". "Апокалипсис". Альбрехт Дюрер. Серия Гравюр
09.30, 18.30, 03.00 Т/с "Держи меня крепче"
10.15, 19.15 М/ф "Почему у петуха короткие штаны"
10.30, 13.30, 16.30, 19.30 События
10.45, 23.15 Х/ф "Врача вызывали?"
12.10, 03.45 "Далекое и близкое Ильи Репина"
12.35, 20.05 Т/с "Родные люди"
13.20 "История государства Российского"
13.45 "Народ хочет знать". Ток-шоу
14.35 Д/ф "Железный занавес А. Невского"
15.00, 06.05 Т/с "Жена Иуды"
15.50 "Сто вопросов взрослому"
16.50, 02.00 Т/с "Инспектор Деррик"
17.50 "Фидель Кастро. Фаворит языческого бога". ф.2
20.50 Лицом к городу
21.45, 04.10 Т/с "Дети Ванюхина"
22.35, 05.25 Всемирная история предательств "И ты, Брут!"
00.25 "Флотский рубеж". Спецрепортаж
00.45 События. 25-й час
01.15 "Дело принципа"
05.00 "Pop Corn-TV"

ТНТ

05.00 "Возможности пластической хирургии" Реалити-шоу
05.55 "Наши песни". Жасмин
06.00, 13.00, 18.00 "Такси"
06.30 "Никелодеон на ТНТ" "Приключения Джимми Нейтрона, мальчика-гения", 61 с.
07.00 "Привет! Пока!" Реалити-шоу
07.30 "Танцы без правил"
08.30 "Гуманоиды в Королёве" - "У любви как у пташки крылья"
09.00 "Женская лига"
09.30 "Счастливы вместе" - "Бабьё не тонет"
10.00 "Никелодеон на ТНТ" "Дикая семейка Торнберри", 22 с.
10.30 "Никелодеон на ТНТ" "Приключения Джимми Нейтрона, мальчика-гения", 36 с.
11.00 "Никелодеон на ТНТ" "Настоящие монстры", 31 с.
11.30 "Никелодеон на ТНТ" "Котопес", 27 с.
12.00 "Никелодеон на ТНТ" "Как говорит Джинджер", 31 с.
12.30 "Счастливы вместе" - "Шаром покати"
13.30 "Дом-2. Live" Реалити-шоу
15.15 "Красавица и уродина" Мелодрама
17.00 "Счастливы вместе" - "Бабьё не тонет
17.30 "Универ", 67 с.
18.30 "Счастливы вместе" - "Букины, не разводитесь! Часть 3-я"
19.00 "Счастливы вместе" - "Путь к аттестату лежит через желудок"
19.30 "Универ", 68 с.
20.00 "Дом 2. Город любви" Реалити-шоу
21.00 К/к "Удачи, Чак!"
22.55 "Дом-2. После заката" Реалити-шоу. Спецвключение
23.25 "Убойной ночи"
00.00 "Убойная лига"
01.10 "Шайбу! Шайбу!"
02.55 "Дом-2. Новая любовь!" Реалити-шоу
03.50 "Необъяснимо, но факт" - "Зоны риска"
04.45 "Саша + Маша"
05.00 Окончание программы

МУЗ-ТВ

04.00, 08.15, 09.15, 10.15, 22.30, 01.30 "МузТВ хит"
05.45, 08.45, 09.45, 00.30 "Наше"
06.15, 11.45, 19.45 "М/ф"
06.30, 13.30, 18.30 FM.04
07.30, 18.15, 00.15, 03.30 Smesh.no
07.45, 12.45, 19.30, 23.30 "Самородки"
08.00, 13.00, 18.00, 22.00 PRO-Новости
11.00, 21.15 "Ближе к звездам. Русские файлы"
12.15 "ZOOM"
13.15 "Отчаянные домохозяйки в большом городе"
14.30, 20.15 Улётный Трип
15.00 "Сбыча мечт!"
20.45, 23.45 "Золото"
22.15 Туба-туба
03.00 "Ближе к звездам"

OTV

00.00 OTV-ЧАТ
02.00, 05.15, 07.30, 08.15, 09.40, 10.15, 11.40, 12.45, 15.40, 16.15, 18.00, 19.15, 20.30, 21.20, 22.15, 23.20 Interactive
05.00, 08.00, 10.00, 12.30, 16.00, 19.00, 22.00 O-TV Every Day
06.30 Мультисвіт
07.00, 20.00 Національний хіт-парад
09.00 Hit Girls
11.00 Кліпоманія
13.00 Банкноти за ноти
15.00 Hit Boys
17.00 О 20
21.00 Калейдоскоп мандрів
23.00 Free Time

К-1

07.00, 21.30, 04.00 "Один день"
07.35, 16.30, 00.20 ШОК
08.20, 02.40 "Бійцівський клуб"
09.20, 15.00 Т/с "Прибульці в Америці"(1)
09.50, 15.35 Т/с "Усе змішалося в домі"(1)
11.00 Т/с "Ненависть"(1)
12.00 "Таємне життя: Балтійський заколот"
13.00, 06.10 "Відкритий світ: Білий слон"
14.00, 05.25 Т/с "Пригоди Сіндбада"(1)
17.15 Т/с "Бережіть чоловіків"(1)
18.10, 20.30 Т/с "Звіздар"(2)
19.10 "Один день. Новини"
19.30 Т/с "Козаки-розбійники"(1)
22.00 Х/ф "Кров і пісок"
01.10, 05.10 "Один день. Спорт"
01.20 Х/ф "Точка межі"
03.30 "Екіпаж"
04.20 "Нічне життя"

РЕТРО

05.20 Возвращение домой. Е. Шифрин, Юрмала
06.00 ЖЗЛ. Звездочка Нины Сазоновой
06.30 Кумиры. Клара Румянова
07.00 Серебряный шар. Лайза Минелли
07.40 Пестрая лента. Сердце артиста, Е.Евстигнеев
08.25 Юбилеи. Любимые артисты. Светлана Немоляева

09.20 Интересное кино. А.Фрейндлих. Не такая, как все
10.15 Ирония судьбы А. Мягкова. к 65-летию
10.45 Звезды эфира. А.Иванов
11.15 Д/ф "Кеннеди", 2 с.
12.10 ЖЗЛ. М.Ульянов. Размышления в синем кабинете
12.40 Кумиры. Владимир Земляникин
13.10 Серебряный шар. Евгений Урбанский
13.50 Возвращение домой. Олег Газманов, Калининград
14.25 Звезды эфира. В. Леонтьева
14.55 Интересное кино. Здравствуйте, Олег Иванович Янковский
15.50 Пестрая лента. Е.Копелян
16.35 К 80-летию Юрия Яковлева
17.15 Кумиры. Наталья Седых
17.45 Юбилеи. Любимые артисты. С. Шакуров
18.40 Пестрая лента. В.Серова
19.25 ЖЗЛ. Михалков Сергей. Я был советским писателем
19.55 Возвращение домой. И.Кобзон, Донецк, Днепропетровск
20.35 Звезды эфира. Ираклий Андронников
21.05 Интересное кино. Магия "Формулы любви"
22.00 К 70-летию М.Козакова
22.40 Серебряный шар. Ингрид Бергман
23.20 Пестрая лента. Е.Леонов
00.10 Х/ф "Фуэте"
00.40 Звезды эфира. Кабачок 13 стульев
01.10 Серебряный шар. Любовь Орлова
01.50 Пестрая лента. Р.Зеленая
02.30 Возвращение домой. Э.Пьеха, Польша
03.10 К 65-летию В.Соломина
03.50 Интересное кино. Юрий Соломин. Адъютант уполномочен заявить
04.45 Кумиры. Владимир Макаров

Enter-фільм

06.05 "Мультконцерт"
06.30, 08.15, 18.25 Х/ф "Война"
08.00, 15.30, 21.05 "5 новостей про кино"
10.10, 12.25, 15.00 "Витрина-ТВ"
10.35, 17.50, 23.45 "Голливуд: за кулисами"
11.45, 17.25, 23.25 "SMS-голосование"
13.00 Х/ф "Пленик Рутанги"
15.50 Х/ф "Тачанка с юга"
21.30 Х/ф "Погрязшие в болоте".
00.20 "Городские девченки".
02.30 Х/ф "Петр 1", 2 с.

КІНО

06.00 Т/с "Дочки-Матери"
06.50, 11.50, 14.25, 14.35, 19.25, 03.40 Киногод
06.55, 08.25, 14.30, 17.55, 03.35, 05.55 Прогноз
07.00 М/с "Люди в черном"
07.30, 17.00 М/с "Злюки-бобры"
08.00, 16.30 М/с "Джимми Нейтрон"
08.30, 17.30 Шоу Бенни Хилла
09.00 Т/с "Сиквест-2"
10.00, 18.00 Путеводитель
10.30, 15.00 "Вкусная страна"
11.00, 18.30 Судебные дела. Преступление и наказание
12.50 Киномания
15.30 Т/с "Люба, дети и завод"
16.00 М/с Люди в черном
19.30, 20.30 "Все женщины - ведьмы - 8"
21.30 Х/ф "Хакер"
23.20 Секс с Анфисой Чеховой
23.50, 05.20 Киноляпы
00.00 Желтуха
00.10, 01.05 Т/с "Латинский любовник"
02.00 Лицо любви
03.45 Х/ф "Призрак Эдендейла"
05.30 Book

Телеклуб

19.00 Т/с "Горыныч и Виктория". 10 с.
"Зеленый луч пришельцев"
20.00 Т/с "Гончие -. "До первой крови", 4 с.
21.00 Т/с "Гражданин начальник", 12 с.
22.00 Х/ф "Семнадцать мгновений весны", 3, 4 с.
01.00 Т/с "Горыныч и Виктория". "Трансмутация"
02.00 Т/с "Гончие - 2". "Охота на невидимку"
03.00 Т/с "Гражданин начальник", 13 с.

СТС

05.00 М/с "Люди Икс"
05.55, 12.00 М/с "Смешарики"
06.00, 12.30 М/с "Приключения Вуди и его друзей"
06.30, 08.30, 16.00, 18.00 Т/с "Папины дочки"
07.00, 19.00 Т/с "Ранетки"
08.00, 23.00 Истории в деталях
09.00, 20.00 Т/с "Кремлевские курсанты"
10.00 Т/с "Моя прекрасная няня"
11.00 Т/с "Чемпион"
13.00 М/с "Лизун и настоящие охотники за привидениями"
13.30 М/с "Клуб "Винкс" - школа волшебниц"
14.00 М/с "Сильвестр и Твитти"
14.30 М/с "Черный плащ"
15.00 Т/с "Ханна Монтана"
15.30 "Галилео"
16.30 Т/с "Кадетство"
17.30 Т/с "6 кадров"
21.00 Х/ф "Национальная безопасность"
22.45 Т/с "Даешь молодежь!"
23.30 "Слава Богу, ты пришел!"
00.45 Т/с "Анатомия страсти"
02.35 Т/с "Тайны Смольвиля"
04.10 Музыка на СТС

Hallmark

23.45 "Котяра"
01.30, 03.10 "Отдел мокрых дел"
02.20, 04.00, 22.45 "Детективы под сукном"
05.00 "Неожиданная любовь"
06.30, 12.45 "Последние дни планеты Земля"
08.15, 16.15, 20.00 "Доктор Хаус"
09.15, 14.30 "Читальня"
11.00, 17.15 "Война Фойла"
19.00 "Джордан расследует"
21.00 "Пороховой заговор"

zone reality

07.00, 12.00, 19.05 Катастрофы столетия
07.55, 13.15 Чудесные истории о животных
08.40, 14.05 Путешествие в неизведанное с Джоном Эдвардсом
09.30, 16.10, 20.50 Помощь животным
09.55, 14.55 Что же произошло?
10.20, 17.25, 11.10, 18.15 За гранью понимания
12.50 Вопреки всему
15.20, 20.00, 04.25 Полицейские будни
16.35, 17.00 Чудеса, да и только
21.15, 01.05 Соседи из потустороннего мира
22.05, 01.55 Женщины-заключенные
22.55, 02.45, 23.25, 03.10 Криминалисты
23.50, 03.35, 00.15, 04.00 Дело об убийстве
00.40 Лос-Анджелес. Отдел нравов
06.05, 06.30 Таинство рождения

Discovery

07.00, 13.00 Энтони Бурден: Без предварительных заказов: Сингапур
07.50, 13.50 Роскошная трапеза: Эйч20
08.15, 14.15 Пока тебя не было: Аризона: восточная авеню Сен Мигель
09.05, 15.05 Отремонтируй и продай с Томми Уолшем: США: Майкл
09.30, 15.30 Джон, Кейт и восемь детей: Мальчишки на горшках
09.55, 15.55 Жить непросто людям маленького роста! Развлечения в Фениксе
10.25, 16.25 Майамские чернила: Кэт и Оливер хорошо проводят время
11.15, 17.15, 04.15 Майамские чернила: Кэт учится готовить
12.05, 18.05, 00.05 Истории дизайна
19.00 Энтони Бурден: Без предварительных заказов: Южная Каролина
19.50 Роскошная трапеза: Зеленая кухня
20.15 Пока тебя не было: Аризона: восточный проезд Уиндмер
21.05 Отремонтируй и продай с Томми Уолшем: США: Дэйвид
21.30 Джон, Кейт и восемь детей: Кейт меняет гардероб
21.55 Жить непросто людям маленького роста! Роллофы и американские горки
22.25 Майамские чернила: Назад к истокам
23.15 Травматологи: Путь познания
01.00 Энтони Бурден: Без предварительных заказов: Берлин
01.50 Пока тебя не было: Альбукерке: улица Карденас
02.45 Отремонтируй и продай с Томми Уолшем: США: Джанцен
03.15 Джон, Кейт и восемь детей: Близнецы музицируют
03.45 Жить непросто людям маленького роста! Близнецам 16 лет
05.10 Майамские чернила: Американский мотоцикл
06.05 Самые богатые люди Европы: Как заработать деньги

NATIONAL GEOGRAPHIC

05.00, 12.00 "Реальность или фантастика? Круги на полях"
06.00, 13.00 "Профессия - разрушитель. Мыс Канаверал"
07.00 "Реальность или фантастика? Снежный человек"
08.00 "Крокодиловые хроники. Крокодилы Ямайки"
08.30, 17.30 "Хроники живой природы. Хроники живой природы"
09.00, 14.00 "Труднейший в мире ремонт" - "Замена гигантской антенны"
10.00, 15.00 "Суперсооружения. Электрический океан"
11.00 "Американский бизон. Борьба за возвращение"
16.00 "Разбойники Селуса"
17.00 "Крокодиловые хроники. Академия рептилий"
18.00 "Профессия - разрушитель. Казино Лас-Вегаса"
19.00 "Реальность или фантастика? Ребенок-маугли"
20.00, 02.00 "Секреты библии. Соперники Иисуса"
21.00, 00.00, 03.00 "Загадки Библии. Тайна рукописей Мертвого моря"
22.00, 01.00, 04.00 "Загадки истории. Семья Романовых"
23.00 "Запреты. Неприглядная работа"

Discovery

05.00, 13.40 Трюкачи
05.25, 14.05, 00.00 Действительно большие вещи
06.20, 10.55 Американские колымаги
07.15, 07.45, 16.00, 16.30, 03.40 Из чего это сделано?
08.10, 23.00 Головоломы
09.05, 18.00, 04.05 Разрушители легенд
10.00 Создай мотоцикл
11.50, 22.00 Выжить любой ценой
12.45, 19.00 Грязная работенка
15.00, 02.45 Из грязи да в князи
17.00, 01.50 Американский чоппер
20.00, 00.55 На волосок от смерти
21.00 Настоящие герои
21.30 Чудом спасшиеся - крутые съемки

Discovery - science

07.00, 14.50 Экотехнология: Экологичное жилье
08.00, 15.40 Мега-стройки: Мадрид: глубоко под землю
09.00, 17.00, 01.00 Завтра и послезавтра
09.50 Необыкновенные гонки: Мощные малютки
10.40, 18.40, 02.40 Как это работает?
11.05 Помешанные на трюках: Двойное сальто назад на гидроцикле
11.30, 19.30, 03.30 Головоломы
12.20 Как это работает: Барабаны конга/Гальванизация/Пуговицы
12.45 Как это работает: Шлифовальные круги/Компост/ Шторы/Молоко
13.10 Разрушители легенд: Погребенный в бетоне
14.00 Зеленые колеса: Биотопливо
14.25 Зеленые колеса: Экомарофон Shell
16.35 Патентное бюро: Детское шоу
17.50, 01.50 Необыкновенные гонки: Скорость
19.05, 03.05 Помешанные на трюках: Отсоединить парашют
20.20, 04.20 Как это работает: Щетки/Школьные доски/Копченый лосось/Застежки молния
20.45, 04.45 Как это работает: Реклама/Паркет/Гофрированная трубка/Матрасы
21.10, 05.10 Разрушители легенд: Мифы: повторный анализ
22.00, 06.00 Как это работает: Форма профессиональных хоккеистов/Детская обувь цвета бронзы/Бегущие дорожки
22.25, 06.30 Как это работает: Мотоциклы/Керамические трубы/Барабанные палочки/Свистки
22.50 Как все это устроено?
23.40 Мега-стройки: Мост через Колорадо
00.35 Патентное бюро: Стол для пикника с мотором

Animal Planet

05.00, 05.30 Ветеринарная скорая помощь
06.00 Дневники охотника за крокодилами
07.00, 07.30 Самые забавные животные планеты
08.00, 16.00, 22.00, 04.00 Финикс: скорая ветеринарная помощь
09.00 Рууд и его жуки: Боевой жук
10.00 Спасение животных в Австралии
10.30, 23.30 СОС дикой природы
11.00, 19.00, 01.00 Животные-кинооператоры
12.00 Удивительные приключения в океане
13.00 Зоопарк, который сумел..
14.00, 15.00 Полиция Хьюстона - отдел по защите животных
17.00 В погоне за природой
18.00, 18.30, 00.00, 00.30 Чудо-собаки
20.00, 02.00 Невидимая жизнь
21.00, 03.00 Планета Земля
23.00 Ветеринары-стажеры

Охота и Рыбалка

05.00, 20.50 Большая охота
05.30, 21.20 От нашего шефа
05.45, 21.35 Ружье
06.00, 09.50, 11.45, 17.30, 19.55, 21.50, 01.35, 03.30 Диалоги о рыбалке
06.30, 22.20 Охотничьи собаки
06.55, 22.45 Альманах странствий
07.25, 18.25, 23.15 Ни пуха, ни пера!
07.55, 13.40, 23.45 Охота в Новом Свете
08.20, 14.05 Рыбалка моя страсть
08.50, 00.35 Подводная охота
09.20, 01.05 История охоты
10.20, 02.05 Осенний лёт
10.45, 02.30 Большая рыбалка
11.15, 03.00 Снасти
11.30, 03.15 Нож
12.15, 04.00 Спортивная рыбалка мирового класса
12.40, 04.25 Дичеразведение
13.10 Про охоту и рыбалку
14.35 Клёвое место
15.05 Гордон в засаде
15.35 Приключения охотников
16.00 Охота моя страсть
16.30, 18.55 О собаках
17.00, 19.25 Мастер-класс
17.15, 19.40 Байки
18.00, 20.25 Заметки рыболова
00.10 Под звуки охотничьего горна

DRIVE

05.00, 06.55, 15.05, 17.00, 02.05, 04.00 Форсаж
05.30, 15.35, 02.35 Русские гонки
06.00, 07.25, 10.25, 11.50, 13.15, 14.40, 16.05, 17.30, 18.35, 20.00, 21.25, 22.50, 00.15, 01.40, 03.05, 04.30 Линия авто
06.25, 12.45, 16.30, 23.45, 03.30 Автоособенности
07.50, 17.55 Контрольная поездка
08.30 Обгоняя время
09.25, 11.20, 20.25, 22.20 50 машин, которые стоит попробовать
09.40, 20.40 Авто звезды с Татьяной Пушкиной
10.20, 21.20 Пит-стоп
10.50, 21.50 Персона
11.35, 22.35 Автомедиа
12.15, 23.15 Автошкола со Станиславом Павловым
13.40, 19.00, 00.40 Мотодрайв
14.10, 19.30, 01.10 Драйв

EXTREME

01.00 Ast Winter Dew Tour
02.00 Король клетки - Программа о боевых искусствах
03.00 Boarding Pass, эп. 1 - Группа профессионалов-сноубордистов путешествует по всему миру
03.30 Boarding Pass, эп. 2 - Группа профессионалов-сноубордистов путешествует по всему миру
04.00 Flipside - Взгляд изнутри на экстремальные виды спорта
04.30, 18.00, 18.30, 13.00, 13.30 Breitling Airsports - Один из самых известных авиационных чемпионатов мира
05.00, 05.30, 07.00, 07.30, 11.00, 11.30 F.I.A European Drag Racing Championships - Соревнования по драг-рейсингу в разных странах мира
06.00, 09.00, 15.00, 17.00, 19.00, 22.00, 00.00 Fim World Motocross Championships 2008 - Соревнования по мотокроссу
08.00, 08.30, 12.00, 12.30, 16.00, 16.30, 20.00, 20.30 Uci Mountain Bike World Cup 2008 - Соревнования по маунтинбайку
10.00, 14.00, 21.00 Boarding Pass, эп. 3 - Группа профессионалов-сноубордистов путешествует по всему миру
10.30, 14.30, 21.30 Boarding Pass, эп. 4 - Группа профессионалов-сноубордистов путешествует по всему миру
23.00 Ярость в клетке - Экстремальные единоборства

Euro Sport

09.30 Вот это да!!!
09.45 Экстремальные виды спорта
10.00 Ралли. Чемпионат мира. Кипр. Обзор
11.00, 15.00, 19.00 Футбол. Кубок УЕФА. 1/8 финала. Первые матчи
12.00 Прыжки на лыжах с трамплина. Кубок мира. HS 207. Викерсунд (Норвегия)
13.00, 18.15, 19.15 Теннис. Турнир WTA. Индиан-Уэллс . 1/8 финала
16.00 Лыжное двоеборье. Гонка по системе Гундерсена. Викерсунд (Норвегия)
16.45 Лыжные гонки. Кубок мира. Женщины/мужчины. Спринт классическим стилем. Стокгольм (Швеция)
20.00 Теннис. Турнир WTA. Индиан-Уэллс . 1/4 финала
21.45 "Олимпийские Игры". Олимпийский журнал
22.15, 23.40 Избранное по средам
22.20 Новости конного спорта
22.25 Гольф. Чемпионат мира
23.25 Гольф клуб. Новости гольфа
23.30 Яхт клуб. Новости парусного спорта
23.45 "Спортивный курорт". Журнал
00.00 Футбол. Кубок УЕФА. 1/8 финала. Ответные матчи. Обзор
00.30 Про рестлинг. Vintage Collection
01.30 Про рестлинг. Обзор WWE (World Wrestling Entertainment)
02.00 Армрестлинг. PAL/NAL

Здоровье ТВ

05.00, 15.05, 00.30 Как не потерять здоровье?
05.30, 15.35, 01.00 Познай себя
06.00, 07.25, 14.40, 16.05, 17.30, 19.50, 00.05, 01.30, 02.55, 04.15 Девять месяцев
06.25, 16.30, 01.55 Клинический гипноз
06.55, 17.00, 02.25 Портрет доктора
07.50, 17.55, 03.20 Энциклопедия заблуждений
08.05, 18.10, 03.35 Здоровье от звезды с Татьяной Пушкиной
08.45 Спросите доктора
09.15, 14.10, 19.20, 23.35 Я жду ребенка
09.45 Скорая помощь
10.15 Здоровье с Малышевой
10.50, 20.15 Нетрадиционная медицина
11.20, 20.45 Школа разума
11.50, 13.15, 21.15, 22.40, 04.40 Я
12.15, 21.40 Панацея
12.45, 22.10 Сколько вам лет?
13.40, 18.50, 23.05 Разоблачение продуктов

НТВ Детский Мир

05.00, 09.00, 13.00 Х/ф "Новый Гулливер"
06.05, 10.05, 14.05 М/с "Котенок по имени Гав", вып.2, "Сказка о Золотом петушке", "Илья Муромец"
07.00, 11.00 М/с "Кошки-роботы", "Увеличительное стекло"
08.00, 12.00, 18.00 М/с "Спящая красавица"
15.00 М/с "Котенок по имени Гав", вып.3, "Дядя Степа-милиционер", "Мой друг Мартын", "Как стать большим", "Юля-капризуля"
16.00 М/ф "Сказка о мертвой царевне и о семи богатырях", "Охота", "Человек строит дом"
17.00 М/с "Кошки-роботы", "Прогулка", "Сказка за сказкой", "Еще раз про квартет"

Jetix

07.00, 07.25, 07.45, 08.10, 14.15, 14.40, 15.05, 16.20, 16.45, 19.55, 20.20, 20.45, 00.05, 00.35, 01.00, 02.15, 02.40, 03.05, 05.10, 05.35 Лентяево
08.35, 09.00, 15.30, 15.55, 21.10, 21.35, 03.30, 03.55 Покемоны: Боевое измерение - 11-й сезон
09.25, 11.55, 13.00, 18.55, 01.25, 04.20 Тотали Спайс
09.50 Мир Квэста
10.15, 10.40, 11.05, 17.10, 17.35, 18.00, 22.00, 22.25, 22.50 H2O - просто добавь воды
11.30, 18.30 Чародейки
12.20, 19.20 Игги Арбакл
12.40, 19.40, 06.50 PUCCA
13.25, 23.15, 23.40 Боевые рейнджеры. Операция Молния
13.50, 01.50, 04.45 Трансформеры
06.00, 06.25 Монстер Бастер Клаб

НОВИНИ КІНО НОВИНИ КІНО НОВИНИ КІНО

Рурк знову зіграє в еротичній драмі

Днями Міккі Рурк погодився на участь в новому фільмі. Картина називається "11 хвилин", це еротична драма, в якій разом з Міккі зніматимуться Еліс Брага і Вінсент Кассель.

Схоже, Рурк повернувся у шоу-бізнес: спершу пожинав лаври на кінофестивалях за роль у номінованому на "Оскар" фільмі Даррена Аронофські "Рестлер", а зараз – нова цікава пропозиція. Сценарій "11 хвилин" написаний за мотивами новели Пауло Коельо. У центрі дії – дівчина, яка після зради свого першого хлопця стає елітною повією. Проект очолить режисер Хані Абу-Ассад, серед робіт якого – скандально гучний в 2006 році фільм "Рай зараз". Зйомки нової картини почнуть у червні нинішнього року.

Здається, 2009 рік для Міккі стане вельми завантаженим – весною виходить фільм "Кілер" з його участю. Цього ж року з'явиться ще одна стрічка з Рурком – "Інформатори". Крім того, актор отримав ролі у фільмі Сильвестра Сталлоне "Незворушні", в незалежній картині Уолтера Хілла "Святий Вінсент" і в римейку триллера "Тринадцять".

Джулія Робертс зніме комедію про Христа

Повнометражний комедійний фільм під назвою "Ісус Генрі Христос" за мотивами однойменної студентської короткометражки режисера Денніса Лі планує зняти Робертс Red Om Films.

Як повідомляє The Hollywood Reporter, у фільмі розповідатиметься історія хлопчика, зачатого в пробірці і вихованого феміністкою, який у віці десяти років розуміє, що йому не вистачає любові матері, і вирішує знайти свого біологічного батька.

Режисером і автором нового адаптованого сценарію повнометражною версії буде сам Денніс Лі. Джулія Робертс, у свою чергу, поки не планує зніматися в цій картині. Нагадаємо, що Джулія Робертс по праву може вважатися однією з найбільш успішних жінок Голівуду: вона не тільки стабільно входить у списки зірок з найвищими гонорарами і рейтинги улюблених акторок американців, а й була в 2007 році визнана гідною престижної нагороди Американської сінематики, яку присуджують найбільш успішним діячам кіноіндустрії.

УТ-1

06.00 "Доброго ранку, Україно!"
06.00 Ранкова молитва
06.05, 08.25 Православний календар
06.10, 07.00, 08.00, 09.05, 12.00, 15.00, 18.00, 21.00 Новини
06.15, 08.10, 23.10 Спорт
06.20 Аграрна країна
06.25, 07.20, 08.15, 09.35, 12.20, 16.50, 19.50, 22.00, 23.15 Погода
06.30, 07.25, 08.20 Події очима майбутнього
07.10 Спорт
07.15 Ера бізнесу
07.40 Ера якості
08.30 Дитячий тележурнал "Корпорація Сімба"
08.45 Ранкові поради
09.00 Анонс передач /ранковий/
09.20, 12.10, 15.15, 19.30, 21.30 Діловий світ
09.30, 22.45 Прес-анонс
09.40 Ток-шоу "Батьки і діти"
10.50, 13.35, 00.10 Служба розшуку дітей
11.00 Життя триває..
11.50, 14.50, 17.50, 05.50 Ситуація
12.25 Книга.ua
13.05, 18.20 Український вимір
13.40 Наша пісня
14.20, 03.40 Хай щастить
15.35 Біатлон. Кубок світу. Спринт (жін.)
17.00 Д/ф "Морські мисливці", 6 с.
18.50 Анонс передач /вечірній/
19.00 Точка зору
19.40, 21.45 Світ спорту
20.00 "Знайдемо вихід" з Н. Розинською
22.10 Резус-конфлікт
22.55 Трійка, Кено, Максима
23.00, 00.00 Підсумки
23.20 Від першої особи
00.15 Інтерактивний проект
01.20 Парламентський день
01.40 Знак долі
04.10 Біатлон. Кубок світу. Спринт (чол.)

УТ-2

06.00 "Служба розшуку дітей"
06.05 Т/с "Сестри по крові"
07.00, 08.00, 09.00, 17.00, 19.30, 22.30, 03.00 ТСН
07.05 М/ф "Клуб Міккі-Мауса"
08.05, 13.40 Т/с "Район Беверлі-Гіллз"
09.20, 20.15 Т/с "Руда"
10.25, 17.20 Т/с "Повернення Мухтара"
11.25, 16.05 Т/с "Циганське серце"
12.35, 18.30 Т/с "Єрмолови"
14.40 Т/с "Район Мелроуз"
15.40 Т/с "Моя прекрасна нянька"
19.25 "Погода"
21.15, 00.30 Т/с "Маргоша"
23.00 "Проспорт"
23.05, 02.35 Т/с "Секс і місто"
23.30, 03.25 Т/с "Тридцятирічні"
01.35 "Документ"

Інтер

06.30 "Гід країнами світу" Бразилія
07.00, 08.00, 09.00, 12.00, 17.40 Новини
07.10, 08.10 "Ранок з Інтером"
09.10 Т/с "Я - охоронець"
10.00 Т/с "Обручка"
11.00 Т/с "Вогонь кохання"
12.10 "Знак якості" Нектар персиковий
13.00 Т/с "Зачароване кохання"
14.00 Т/с "Мара"
15.00, 21.30 Т/с "Терористка Іванова"
15.50 Т/с "Сліпий-3"
16.50, 03.20 "Судові справи"
18.00, 04.10 "Ключовий момент"
18.50 Футбол. Кубок УЄФА. 1/8 фіналу. "Металіст" (Харків) - "Динамо" (Київ)
21.00, 01.40 "Подробиці"
22.30 Документальний проект "Валерій Леонтьєв: втрачений сміх"
23.30 Х/ф "Літак президента"
02.10, 05.40 Документальний проект "Ударна хвиля"
03.00 Телевізійна служба розшуку дітей
03.00 Т/с "Теорія великого вибуху"
04.50 Уроки тітоньки Сови
05.00 "Знак якості"

ICTV

06.05, 02.35 Факти
06.20, 07.50 Ділові факти
06.30, 08.00, 09.00, 01.00, 03.05 Погода
06.35, 08.35 300 сек/год
06.40 М/ф "Світ Текса Ейворі"
07.10, 10.15 Т/с "Леся+Рома"
07.45, 08.45 Факти. Ранок
07.55, 08.55, 12.55, 19.15, 00.55 Спорт
08.05 Каламбур
09.05, 17.35 Т/с "Опери: Хроніки відділу убивств"
10.55, 16.10 Про-Zікаве.ua
11.35, 16.40 Т/с "Таємниці слідства"
12.45 Факти. День
13.15 Т/с "Час Волкова"
14.10, 19.55 Т/с "Убивча сила"
15.15, 21.00 Т/с "Морські дияволи"
18.45 Факти. Вечір
19.25 Надзвичайні новини з Костянтином Стогнієм
22.00 Спецрозслідування
22.45 Факти. Підсумок дня
23.00 Х/ф "Інші 48 годин"
01.05 "Грошовий дощ". Інтерактив
03.15 Т/с "Бостонське правосуддя"
04.05 Х/ф "Троянда та змія".

П'ятий канал

06.00 Програма передач
06.01, 23.30, 02.15 "Час-Тайм"
06.15, 00.15, 03.40, 05.13 "Час спорту"
06.25, 09.25, 12.25, 15.25, 17.50, 21.50, 23.50, 03.50, 05.30 "Погода в Україні"
06.30 "Ранок з 5-им"
09.00, 10.00, 11.00, 12.00, 13.00, 14.00, 15.00, 16.00, 17.00, 18.00, 20.30, 23.00, 00.00, 04.00, 05.00 "Час новин"
09.15, 22.15, 23.20, 05.20 "Бізнес-час"
09.30, 00.25 "Автопілот-новини"
09.45 "Напередодні"
10.20, 13.20, 17.20, 18.35, 22.50, 04.25 "Погода на курортах"
10.30, 11.30, 12.30 "Прес-конференції у прямому ефірі"
11.20, 14.20, 16.15, 02.30 "Погода у світі"
13.30, 14.30 "5 елемент"
15.30 "Феєрія мандрів"
16.30 "Драйв"
17.30, 04.35 "Територія закону"
18.20, 04.13 "Час економіки"
18.45 "Київський час"
19.00, 22.00, 02.00 "Час новин" (рос.)
19.15, 01.00 "Новий час"
21.00, 03.00 "Час"
22.25, 02.35, 05.35 "Резонанс"
00.35, 04.30 Огляд преси
00.40 "Великі імена"

СТБ

06.05 Т/с "Грейс у вогні"
06.50, 08.00, 18.00, 22.00 Вікна-Новини
07.00, 08.10 "Бізнес"
07.05, 00.45 Т/с "Вона написала вбивство"
08.15 Х/ф "Балада про відважного лицаря Айвенго"
10.50 "Зіркове життя. Актори однієї ролі"
11.50 "Нез'ясовно, але факт"
12.45 "Слідство вели. Вбивця з бакенбардами"
13.40 "Документальний детектив. Кривава неділя"
14.05 "Документальний детектив. Ексцес виконавця"
14.40, 21.30 Т/с "Кулагін та Партнери"
15.10 Т/с "Комісар Рекс"
17.00 "У пошуках пригод"
18.10, 22.20 Т/с "Доктор Хаус"
19.10 "Моя правда. Олена Проклова"
20.10 "Слідство вели. Справа "Про полуничку"
23.20 "Паралельний світ"
00.20 Вікна-Спорт
01.40 "Дзвінок удачі"

Новий канал

06.05 Т/с "Солдати-12"
06.50, 07.10, 07.35, 08.40 "Підйом"
06.55, 12.55, 15.40 Т/с "Друзі"
07.30, 08.30, 19.20, 00.20 Погода
09.00 Х/ф "Божевільний Гонконг"
11.00, 19.25 Т/с "Кадети"
12.05 Т/с "Колобков справжній полковник"
13.30, 19.00, 00.00 Репортер
13.35 М/с "Веселі мелодії"
14.05 М/с "Бетмен"
14.25 М/с "Підлітки-титани"
14.50, 16.20 Teen Time
14.55 Т/с "Ліззі Макгуайр"
16.25, 20.15 Т/с "Ранетки"
17.15 Т/с "Розпачливі домогосподарки"
18.05, 21.10 Т/с "Щасливі разом"
19.15, 00.15 Спортрепортер
22.05 Х/ф "Весільна лихоманка"
00.25 Служба розшуку дітей
00.40 Т/с "Крапка Джи"
01.10, 02.10, 03.05 Студія Зона ночі Культура
01.15 Наукове кіно України 30-40 років
01.40 Олександр Довженко. Роздуми після життя
02.00 Скарби музеїв Києва
02.15 Перемога над сонцем. Епілог
02.40 Писанки
03.10 Українці - Надія 1 ч
04.05 Студія Зона ночі
04.10 Невідома Україна
06.05 Зона ночі

ТЕТ

06.30, 11.30 "Дивись!"
07.00 Ранковий мультик
07.30, 17.00, 19.30 "Дом-2"
08.30 М/с "Хітклікфф"
09.00 "Дивись, хто прийшов!"
09.30, 21.00 Звана вечеря
10.30 Т/с "Приватний детектив Магнум"
12.00, 18.30 "Ціна кохання"
13.00 М/с "Майстри дуелі", 39 с.
13.30 М/с "Біллі Боб - третя дитина"
14.00 М/с "Сабріна - маленька відьма
14.30 М/с "Песик-захисник", 2 с.
15.00 М/с "Інспектор Гаджет", 61 с.
15.30 М/с "Гидке каченя", 6 с.
16.00 "Єралаш"
18.00 З колекції улюблених мультфільмів
20.30 Вечірній мультик
22.00 "Вікна"
23.00 Баскетбол. Чемпіонат УБЛ. "Дніпро" - "Черкаські мавпи"
01.00 "Дізнайся своє майбутнє"
02.00, 03.00, 04.00, 05.00, 06.00 Сьоме небо
02.30, 03.30, 04.30, 05.30 7 VJ

НТН

06.00, 02.55 "Особистий погляд"
06.30 "Переможний голос віруючого"
07.00 М/ф
07.10 Х/ф "Сіль землі", 2 с.
08.40, 19.00, 21.30, 00.00, 02.30, 05.10 "Свідок"
09.00, 22.00 Т/с "CSI: Лас-Вегас"
10.00, 23.00 Т/с "Закон і порядок"
10.50 "Я, детектив"
11.35, 00.30 Т/с "Пуаро"
12.40, 01.25 Т/с "Суто англійські вбивства"
13.45 Х/ф "72 градуси нижче нуля"
15.20 Х/ф "Сіль землі", 3 с.
16.45 Х/ф "Я служу на кордоні"
18.25 "Легенди бандитської Одеси". Кінець господаря общака
19.25 Х/ф "Універсальний солдат - 3"
05.35 "Легенди бандитської Одеси"

Тоніс

06.00 Клуб 700
06.25, 11.40 Як це робиться?
06.40, 07.35, 18.30, 20.30, 23.15, 05.05 "24 години"
06.55, 07.50, 21.05, 23.35, 05.20 "Погода"
07.10, 18.40 "Сильні світу сього"
07.30, 20.55, 23.30 24 години. "Бізнес"
08.00, 21.10 Хіт-парад диких тварин
09.00, 19.00 Виклик дикій природі
10.00, 16.20 Підводна одіссея Кусто
11.15, 23.40, 04.50 "Світські хроніки"
11.55 Служба розшуку дітей
12.10 Школа ремонту
13.00 Погляд в майбутнє
15.00 "Життя"
15.30, 22.10 П'ятий вимір
17.25 Хвилюючі моменти
20.00 Кордони
00.15 Телевікторина
03.35 Правда окопів
04.25, 05.35 Зелена варта

ТРК Україна

06.00, 05.45 М/ф
06.30, 17.00, 19.00, 03.30 Події
06.40, 17.25, 03.50 Спортивні події
06.45, 17.30, 03.55 Погода
06.50, 17.35, 02.50 Критична точка
07.30 Срібний апельсин
08.05 Т/с "Чоловіки не плачуть"
09.00, 04.45 Т/с "Безмовний свідок 2"
10.00 Шустер Live
11.00 Грошові хвилини
12.00, 18.10 Т/с "Колись прийде кохання"
13.00 Х/ф "Дика любов"
15.15 Т/с "Ланцюг"
16.10, 04.00 Федеральний суддя
19.15, 21.30 Шустер Live. Спец випуск
19.25 Футбол. Кубок УЄФА. "Шахтар" (Донецьк) - "ЦСКА" (Москва)
22.00 Фестиваль гумору "Умора"
23.30 Рикошет
00.20 Зірка покеру
01.20 Т/с "Агентство "Місячне сяйво"

М-1

07.00 Guten Morgen!
08.45, 09.50, 12.30, 18.30, 23.30, 02.30, 04.30 eMOneNews
08.55, 21.00 Таємниці зірок
10.00, 12.40, 14.00, 16.00, 17.00, 18.40, 19.30, 20.45, 22.50, 23.40, 02.40, 04.40 Хіти Non-Stop
13.00, 21.50 CoolBaba.cc
15.30 Web Parad
16.30 Music Post
19.00 Хроніки моди
20.30 eMOneNews Kingsize

Мегаспорт

06.30, 07.00, 07.30, 08.00, 08.30, 09.00, 17.40, 19.40, 21.40, 01.00 Мегафон. Спортивні новини
06.55, 07.25, 07.55, 08.25, 08.55 Спортивний календар
09.10, 16.40, 00.00 Більярд. Дев'ятка. Відкритий чемпіонат США
10.10 Професійний бокс
11.10 Бої без правил
12.10 Гладіатори
13.10 Спортивна вікторина
14.15, 17.55 Футбол. Чемпіонат України. Найкращі матчі
16.10 Сноубординг. Кубок світу. Огляд етапу у Москві
19.55 Баскетбол. Єврочелендж Кап. Чвертьфінал. Пряма трансляція
21.55 Футбол. Кубок УЄФА. "Ольборг" (Данія) - "Манчестер Сіті" (Англія). Пряма трансляція
01.10 "Дівчата"... і футбол
01.40 Гандбол. Кубок Іспанії. Фінал
03.00 Сноубординг. Кубок світу
05.30 Зимова Універсіада-2009. Харбін, Китай

м. Тернопіль ТВ-4

06.00 10.00 18.00 01.05 Т.с. «Спадкоємиця»
06.45 09.15 10.45 Ранковий фітнес
07.00 16.00 19.00 22.00 00.30 Провінційні вісті
07.30 18.50 20.55 22.30 01.00 Оголошення. Бюро знахідок
07.35 Програма «Музичні делікатеси»
08.00 Програма «Чемпіони»
08.30 Переможний голос віруючого
09.00 00.15 Час-Тайм
09.30 12.00 Клуб англійської мови
11.00 16.10 Дитяча година
12.30 17.00 Програма «Калейдоскоп»
13.00 Мультфільми
13.30 Музична програма «Гал-кліп»
14.00 Х.ф.«Дублерка»
15.40 Програма «Гра долі»
17.30 19.30 03.00 4-й квартал
20.00 Наші вітання
21.00 02.00 Програма «Мій комфортний дім»
21.30 02.30 Програма «Слід»
22.35 04.00 Х.ф.«Коханка»
05.45 Музика на каналі

SMILE TV

07.00, 08.00, 10.15, 11.15, 15.15, 17.20 "Від вуха до вуха"
07.05, 08.05, 10.10, 11.10, 15.10, 17.10 "Сінема"
07.10, 08.10 Хронограф
07.15, 08.15 Новини. Погода. Гороскоп. Афіша
07.30, 16.40 Мультсалон
08.30, 11.20, 21.30 "Автосмайл"
09.00, 13.00, 17.25, 22.30 Український хіт
09.55, 10.55, 14.55, 16.55 Телебіржа
10.00, 11.00, 15.00, 17.00 Погода. Гороскоп. Хронограф. Афіша
10.20, 16.00 Дитяча програма "Капітошка"
11.50 Смайл-хіти
15.20 Д/с "Строката планета"
18.30, 20.30, 22.00 Новини. Новини з павутини. Бізнес. Погода. Гороскоп. Хронограф. Афіша. Телебіржа
19.00 Програма вітань "Мелофон"
19.30 "Слід"
20.00 Д/с "Унікальна Україна"
21.00 "Паті Лайф"
00.00 Електростанція
01.00 Саркофаг
02.00 До півночі далеко
04.00 Подих 80-тих
05.00 Смайл чіл аут

ОРТ международное

06.00, 09.00, 12.00, 15.00, 18.00, 05.00 Новости
06.05, 09.15 "Доброе утро"
11.00 "Малахов+"
12.15, 04.05 "Модный приговор"
13.10 "Контрольная закупка"
13.40 "Фазенда"
14.00 Другие новости
14.30, 02.45 "Понять. Простить"
15.35, 03.20 Т/с "Огонь любви"
16.20 "Давай поженимся!"
17.10 "Федеральный судья"
18.20 "Детективы"
18.50, 02.05 "След"
19.30 "Пусть говорят"
20.15, 05.05 Т/с "Богатая и любимая"
21.00 "Время"
21.30 Т/с "Воротилы"
22.25 "Человек и закон"
23.25 Ночные новости
23.40 "Судите сами"
00.30 Х/ф "Странная история доктора Джекила и мистера Хайда"

ОРТ 1 канал

07.00, 10.00, 13.00, 16.00, 19.00, 06.00 Новости
07.05, 10.15 "Доброе утро!"
11.10 "Малахов +"
12.05, 04.20 "Модный приговор"
13.15 "Контрольная закупка"
13.50, 20.15 "Пусть говорят"
14.30 "Детективы"
15.00 Другие новости
15.25, 03.00 "Понять. Простить"
16.30 Т/с "Огонь любви"
17.20 "Давай поженимся!"
18.10, 06.05 "Федеральный судья"
19.30 "След"
21.05, 05.10 Т/с "Богатая и любимая"
22.00 "Время"
22.30, 03.30 Т/с "Воротилы"
23.20 "Человек и закон"
00.20 Ночные новости
00.35 "Судите сами"
01.25 Х/ф "Странная история доктора Джекила и мистера Хайда"

РТР

04.00 "Доброе утро, Россия!"
07.55 "Война за океан. Подводники"
08.50 Т/с "Леди Босс"
09.45, 16.45 Вести. Дежурная часть
10.00, 13.00, 16.00, 19.00 Вести
10.30, 13.20 Местное время. Вести-Москва
10.50 М/ф "Пингвины"
11.00 Т/с "Марш Турецкого"
13.40 Т/с "Колдовская любовь"
14.35 "Суд идет"
15.30 "Кулагин и партнеры"
16.20 Местное время. Вести-Московская область
17.00 Т/с "Однажды будет любовь"
18.00 Т/с "Кармелита. Цыганская страсть"
19.25 Местное время. Вести
19.45 "Спокойной ночи, малыши!"
20.00 Т/с "Доярка из Хацапетовки. Вызов судьбе"
21.50 "Цена звездной роли"
22.50 "Вести+"
23.10 Х/ф "Апокалипсис"
01.30 Х/ф "Алиса здесь больше не живет"
03.15 Т/с "Закон и порядок"

РТР планета

05.00 "Доброе утро, Россия!"
09.00, 00.20 "Война за океан. Подводники"
09.50, 13.40, 16.45, 01.10 Вести-спорт
10.00, 13.00, 16.00, 19.00 Вести
10.30, 13.20 Вести-Москва
10.45, 23.15 Х/ф "Свадьба Кречинского", 2 с.
11.55 М/ф
12.10, 19.45 Т/с "Жизнь, которой не было"
13.50, 01.50 Т/с "Родные люди"
14.40, 21.35 "Суд идет"
15.35, 22.30 "Кулагин и партнеры"
16.20 Вести-Московская область
16.55, 01.20 "Городок". Дайджест
17.20, 02.35 Т/с "Леди Бомж"
18.10, 03.25 Т/с "Кармелита"
20.40, 04.10 "Цена звездной роли"
23.00 "Вести+"

НТВ

05.00 "Сегодня утром"
08.05 Т/с "Скорая помощь"
09.00, 12.00, 15.00, 18.00, 22.00 Сегодня
09.25 "Чудо-люди"
10.00 Т/с "Секретные поручения"
11.00, 23.55 Суд присяжных
12.30 Т/с "Сыщики"
14.30, 17.30 Обзор. Чрезвычайное происшествие
15.30 Т/с "Литейный, 4"
18.40 Т/с "Морские дьяволы-3"
20.30 "К барьеру!"
21.40 Ты не поверишь! Обзор
22.25 Т/с "Соло для пистолета с оркестром"
23.20 Авиаторы
00.55 Х/ф "Гремлины"
02.50 Т/с "Рим"
03.50 Т/с "Девять месяцев из жизни"
04.15 Т/с "Все включено"

НТВ мир

05.00, 09.00, 12.00, 15.00, 18.00, 22.00 Сегодня
05.10 Сегодня утром
08.05 Х/ф "Муж на час", 1 с.
09.25 Александр Журбин. "Мелодии на память"
10.05 И снова здравствуйте!"
11.05 "Необъяснимо, но факт". "Жертвы гипноза"
12.40 Т/с "Час Волкова". 19 с. "Двойник"
13.35 Т/с "Глухарь". 19 с. "Авария"
14.30, 17.30, 01.50 Обзор. Чрезвычайное происшествие
15.35, 01.00 Т/с "Хозяйка судьбы"
16.30 Т/с "Lady Cop". 13 с. "Возлюбленная киллера"
18.40 Час суда
19.30 Ты не поверишь! Ньюс
19.50 "К барьеру!"
21.00 Т/с "Глухарь". 20 с. "Герой?"
22.25 Т/с "Час Волкова". 20 с. "Снайпер I"
23.20 Х/ф "Муж на час", 2 с.
00.10 Т/с "Сталин. LIVE", 3 с.

НТВ Наше кино

05.00 Х/ф "Цыганское счастье"
06.25 К/к "Кубанские казаки"
08.20 М/ф "Мелочи жизни"
08.30 Х/ф "Иван Грозный"
10.15 Х/ф "Обелиск"
12.00 Т/с "Улицы разбитых фонарей. Менты-3". 20 с "Снежный барс"
13.00, 21.00 Х/ф "Пропавшая экспедиция", 1 с.
14.15, 22.15 Х/ф "Пропавшая экспедиция", 2 с.
15.25, 23.25 Х/ф "Кома"
16.40, 00.40 Х/ф "Иван Грозный", 2 с.
18.15 Х/ф "Крепостная актриса"
20.00, 04.00 Т/с "Улицы разбитых фонарей. Менты-3". 21 с "Звездная болезнь"
02.15 К/к "Крепостная актриса"

RTVI

06.00 "Особое мнение", "Экономические новости"
07.00 "М/ф
08.00 "Вечерние новости из Америки"
09.00 Т/с "Предательство", 17 с.
10.00 Т/с "Пером и шпагой", 8 с.
11.00 "Кейс"
12.00 "Лукавая цифра"
13.00 Х/ф "Весенний призыв"
15.00, 02.00 Т/с "Предательство", 18 с.
16.00, 18.00, 19.00 "Анонс"
16.08, 18.08, 01.00 "Особое мнение"
16.45, 01.40 "Музыка на канале"
17.00, 05.00 Т/с "Клятва", 19 с.
18.40 "Экономические новости"
19.07 "Народ против"
20.00 "Блок анонсов+межпрограммка"
20.07, 04.00 "Большой дозор"
21.00, 03.00 Т/с "Пером и шпагой", 9 с.
22.00 "Сейчас в мире"
22.30 "Сейчас в Израиле", "Глава недели"
23.00 Х/ф "Познавая белый свет"

REN-TV

05.00 Т/с "Вовочка"
05.30, 23.00 "Актуальное чтиво"
05.40, 10.00 "Час суда"
06.30, 12.00 "Званый ужин"
07.30 Т/с "Солдаты-3"
08.30, 11.30, 15.30, 18.30 "24" Информационная программа
09.00, 17.00 "В час пик"
11.00 Д/ф "Япония: Божества вод и гор"
13.00 Х/ф "К солнцу"
15.00 "Пять историй": "Воры в законе"
16.00, 19.00 Т/с "Люди Шпака"
18.00 "Выжить в мегаполисе"
20.00 Т/с "Солдаты-4"
21.00, 03.20 "Секретные истории": "Подводный экстрим. Исповедь дайвера"
22.00 "Вечер"
22.30 "24" Итоговый выпуск
23.15 Х/ф "Змеиный царь"
01.00 "Звезда покера"
01.45 Х/ф "Мать слез"
04.10 Д/ф "Тайны индийских йогов"
04.35 Ночной музыкальный канал

TVCI

07.15 "Настроение"
09.25 "Энциклопедия". "Лютнист". Караваджо. Картина
09.30, 18.30, 03.00 Т/с "Держи меня крепче"
10.15, 19.15 М/ф "Жили-были мысли"
10.30, 13.30, 16.30, 19.30 События
10.45, 23.15 Х/ф "Вертикаль"
11.55, 21.30 "День аиста"
12.10, 03.45 "Наши любимые животные"
12.35, 20.05 Т/с "Родные люди"
13.20 "История государства Российского"

13.45 Временно доступен. Федор Бондарчук
14.35 Д/ф "Иван Грозный. Третий Рим"
15.00, 06.05 Т/с "Жена Иуды"
15.50 "Момент истины"
16.50, 02.00 Т/с "Инспектор Деррик"
17.50 Д/ф "Страхи большого города"
20.50 В центре внимания
21.45, 04.10 Т/с "Дети Ванюхина"
22.35, 05.25 Д/ф "Бомба как аргумент в политике"
00.45 События. 25-й час
01.15 Д/ф "Тайны французского двора"
05.00 "Pop Corn-TV"

ТНТ

05.00 "Возможности пластической хирургии" Реалити-шоу
06.00, 13.00, 18.00 "Такси"
06.30 Т/с "Дрейк и Джош"
07.00 "Привет! Пока!" Реалити-шоу
07.30 "Танцы без правил"
08.30 "Гуманоиды в Королёве" - "Полеты во сне и наяву"
09.00 "Женская лига"
09.30 "Счастливы вместе" - "Бабьё не тонет. Часть 2"
10.00 "Никелодеон на ТНТ" "Дикая семейка Торнберри", 23 с.
10.30 "Никелодеон на ТНТ" "Приключения Джимми Нейтрона, мальчика-гения", 37 с.
11.00 "Никелодеон на ТНТ" "Настоящие монстры", 32 с.
11.30 "Никелодеон на ТНТ" "Котопес", 28 с.
12.00 "Никелодеон на ТНТ" "Как говорит Джинджер", 32 с.
12.30 "Счастливы вместе" - "Путь к аттестату лежит через желудок"
13.30 "Дом-2. Live" Реалити-шоу
15.00 "Удачи, Чак!"
17.00 "Счастливы вместе" - "Мисс Сочи каждого хочет. Часть 1"
17.30 "Универ", 68 с.
18.30 "Счастливы вместе" - "Модель не через постель"
19.00 "Счастливы вместе" - "Рома + Лена = ?"
19.30 "Универ", 69 с.
20.00 "Дом 2. Город любви" Реалити-шоу
21.00 К/к "Бунтарка"
22.55 "Дом-2. После заката" Реалити-шоу. Спецвключение
23.25 "Убойной ночи"
23.55 "Убойная лига"
01.10 "Школа серфинга"
02.55 "Дом-2. Новая любовь!" Реалити-шоу
03.45 "Необъяснимо, но факт" - "Обострение чувств"
04.45 "Саша + Маша"
05.00 Окончание программы

МУЗ-ТВ

04.00, 08.15, 22.30, 01.30 "МузТВ хит"
05.45, 08.45, 00.30 "Наше"
06.15, 19.45 "М/ф"
06.30, 13.30, 18.30 FM.04
07.30, 09.15, 18.15, 00.15, 03.30 Smesh.no
07.45, 19.30, 23.30 "Самородки"
08.00, 13.00, 18.00, 22.00 PRO-Новости
09.30 "Страшно красивые"
10.30 "v-PROkate"
11.00, 15.00 "Сбыча мечт!"
13.15 "Игого"
14.30, 20.15 Улётный Трип
20.45, 23.45 "Золото"
21.15 "Звёзды зажигают"
22.15 "Отчаянные домохозяйки в большом городе"
03.00 "Ближе к звездам"

OTV

00.00 OTV-ЧАТ
02.00, 05.15, 07.00, 08.15, 09.30, 10.15, 12.00, 12.45, 15.00, 16.15, 17.30, 18.20, 19.15, 20.30, 21.20, 22.15, 23.40 Interactive
05.00, 08.00, 10.00, 12.30, 16.00, 19.00, 22.00 O-TV Every Day
06.30 Мультисвіт
09.00, 20.00 Національний хіт-парад
11.00 О 20
13.00 Банкноти за ноти
17.00 Тін-клуб
18.00 Free Time
21.00 Bon Appetit!
23.00 Hit Boys

К-1

07.00, 21.30, 03.40 "Один день"
07.30, 16.30, 00.00 ШОК
08.10, 02.50 "Бійцівський клуб"
09.15, 15.00 Далекі родичі
09.45, 15.35 Т/с "Усе змішалося в домі"(1)
10.50 Т/с "Ненависть"(1) (кінець)
11.50 "Таємне життя: Діти Брежнєва"
13.00, 06.10 "Відкритий світ: Найменший прибулець"
14.00, 05.25 Т/с "Пригоди Сіндбада"(1)
17.15 Т/с "Бережіть чоловіків"(1)
18.10, 20.30 Т/с "Звіздар"(2)
19.10 "Один день. Новини"
19.30 Т/с "Козаки-розбійники"(1)
22.00 Х/ф "Нікуди тікати"
00.50, 05.10 "Один день. Спорт"
01.00 Х/ф "Кров і пісок"
04.10 "Нічне життя"

РЕТРО

05.15 Возвращение домой. Владимир Пресняков, старший
05.50 К 80-летию Т.Лиозновой
06.20 Пестрая лента. Жил такой парень... Человек земли. В.Шукшин
07.10 Серебряный шар. М.Лавровский
07.45 К 85-летию Донатаса Баниониса
08.25 Звезды эфира. Владимир Шнейдеров
08.55 Интересное кино. Кирилл Лавров. Герой нашего романа
09.50 Кумиры. Ольга Воронец
10.20 ЖЗЛ. Н.Румянцева. Чарли Чаплин в юбке
10.55 К юбилею В.Артмане
11.25 Кумиры. А.Мартынов
11.55 Юбилеи. Любимые артисты. Ольга Остроумова
12.50 Пестрая лента. Р.Зеленая
13.30 Серебряный шар. Л.Целиковская
14.10 Возвращение домой. В.Спивак-ов, г.Санкт-Петербург
14.45 ЖЗЛ. Ефремов Олег. Один день Олега Ефремова
15.15 Интересное кино. Я так думаю! Буба Кикабидзе
16.10 К 60-летию Игоря Костолевского
17.05 Звезды эфира. А.Бовин
17.35 Творческий вечер Андрея Кнышева. "ШОУГОДНО. Легкий дружеский смайлинг"
19.05 ЖЗЛ. Изабелла Юрьева. Мадам Аншлаг
19.35 25 лет фильму "Место встречи изменить нельзя"
20.05 Серебряный шар. Ж. Габен
20.45 Возвращение домой. М. Танич, Таганрог
21.25 Пестрая лента. В.Ивашов
22.15 Интересное кино. Гафт по имени Олевтин
23.05 Кумиры. Муслим Магомаев
23.35 Возвращение домой. И.Глазунов, г. Ленинград
00.15 Интересное кино. Жеглов, Шарапов, Говорухин
01.10 Пестрая лента. Белый клоун, Г.Вицин
02.00 Серебряный шар. Галина Уланова
02.40 Кумиры. Вадим Мулерман
03.10 Звезды эфира. Владимир Ворошилов
04.05 Д/ф "Кеннеди", 1 с.

Enter-фільм

06.00 "Мультконцерт"
06.25 Х/ф "Война", 5 с.
07.50, 14.05, 20.55 "5 новостей про кино"
08.10 Х/ф "Война", 6 с.
10.00, 11.35, 13.40 "Витрина-ТВ"
10.25, 17.30, 23.35 "Голливуд: за кулисами"
11.10, 16.35, 23.15 "SMS-голосование"
12.00 Х/ф "Раздели луну"
14.55 Х/ф "Штормовые наездники"
18.25 Х/ф "Тайник у красных камней". 1, 2 серии
21.30 Х/ф "Если туфелька не жмет"
00.05 Х/ф "Погрязшие в болоте".
01.55 "Городские девченки".
03.05 Х/ф "Свинарка и пастух"

КІНО

06.00 Т/с "Дочки-Матери"
06.50, 11.50, 14.25, 14.35, 19.25, 03.40 Киногод
06.55, 08.25, 14.30, 17.55, 03.35, 05.55 Прогноз
07.00 М/с "Люди в черном"
07.30, 17.00 М/с "Злюки-бобры"
08.00, 16.30 М/с "Джимми Нейтрон"
08.30, 17.30 Шоу Бенни Хилла
09.00 Т/с "Сиквест-2"
10.00, 18.00 Путеводитель
10.30, 15.00 "Вкусная страна"
11.00, 18.30 Судебные дела. Преступление и наказание
12.50 Киномания
15.30 Т/с "Люба, дети и завод"
16.00 М/с Люди в черном
19.30, 20.30 "Все женщины - ведьмы - 8"
21.30 Х/ф "Жизнь и смерть Бобби Зи"
23.20 Секс с Анфисой Чеховой
23.50, 05.20 Киноляпы
00.00 Желтуха
00.10, 01.05 Т/с "Латинский любовник"
02.00 Лицо любви
03.45 Х/ф "Хакер"
05.30 Book

Телеклуб

19.00 Т/с "Горыныч и Виктория". 11 с. "Трансмутация", 1 ч.
20.00 Т/с "Гончие - 2". ф.2. "Охота на невидимку", 1 с.
21.00 Т/с "Гражданин начальник", 13 с.
22.00 Х/ф "Семнадцать мгновений весны", 4 с.
23.30 Х/ф "Семнадцать мгновений весны", 5 с.
01.00 Т/с "Горыныч и Виктория". 12 с. "Трансмутация", 2 ч.
02.00 Т/с "Гончие - 2". ф.2. "Охота на невидимку", 2 с.
03.00 Т/с "Гражданин начальник", 14 с.

СТС

05.00 М/с "Люди Икс"
05.55, 12.00 М/с "Смешарики"
06.00, 12.30 М/с "Приключения Вуди и его друзей"
06.30, 08.30, 16.00, 18.00 Т/с "Папины дочки"
07.00, 19.00 Т/с "Ранетки"
08.00, 23.00 Истории в деталях
09.00, 20.00 Т/с "Кремлевские курсанты"
10.00 Т/с "Моя прекрасная няня"
11.00 Т/с "Чемпион"
13.00 М/с "Мумия"
13.30 М/с "Клуб "Винкс" - школа волшебниц"
14.00 М/с "Сильвестр и Твитти"
14.30 М/с "Черный плащ"
15.00 Т/с "Ханна Монтана"
15.30 "Галилео"
16.30 Т/с "Кадетство"
17.30 Т/с "6 кадров"
21.00 Х/ф "Спецагент Корки Романо"
22.35 Т/с "Даешь молодежь!"
23.30 "Слава Богу, ты пришел!"
00.40 Т/с "Анатомия страсти"
02.30 Т/с "Тайны Смолвиля"
04.10 Музыка на СТС

Hallmark

23.45 "Похищение Элизабет Смарт"
01.30, 03.10 "Отдел мокрых дел"
02.20, 04.00, 22.45 "Детективы под сукном"
05.00 "Джейн Доу: Исчезновение"
06.30, 12.45 "Династия: За кулисами секса, алчности и интриг"
08.15, 16.15, 20.00 "Доктор Хаус"
09.15, 14.30 "Любви ради"
11.00, 17.15 "Война Фойла"
19.00 "Джордан расследует"
21.00 "Пороховой заговор"

zone reality

07.00, 12.00, 19.05 Катастрофы столетия
07.55, 13.15 Чудесные истории о животных
08.40, 14.05 Путешествие в неизведанное с Джоном Эдвардсом
09.30, 16.10, 20.50 Помощь животным
09.55, 14.55 Что же произошло?
10.20, 17.25, 11.10, 18.15 За гранью понимания
12.50 Вопреки всему
15.20, 20.00, 04.30 Полицейские будни
16.35, 17.00 Чудеса, да и только
21.15, 01.05, 05.15 Соседи из потустороннего мира
22.05, 01.55 Женщины-заключенные
22.55, 02.45, 23.25, 03.10, 00.15, 04.00 Криминалисты
23.50, 03.35 Дело об убийстве
00.40 Лос-Анджелес. Отдел нравов
06.05, 06.30 Таинство рождения

Discovery

07.00, 13.00 Энтони Бурден: Без предварительных заказов: Южная Каролина
07.50, 13.50 Роскошная трапеза: Зеленая кухня
08.15, 14.15 Пока тебя не было: Аризона: восточный проезд Уиндмер
09.05, 15.05 Отремонтируй и продай с Томми Уолшем: США: Дэйвид
09.30, 15.30 Джон, Кейт и восемь детей: Кейт меняет гардероб
09.55, 15.55 Жить непросто людям маленького роста! Роллофы и американские горки
10.25, 16.25 Майамские чернила: Назад к истокам
11.15, 17.15, 04.15 Майамские чернила: Дилемма Ёдзи
12.05, 18.05, 00.05 Истории дизайна
19.00 Энтони Бурден: Без предварительных заказов: Берлин
19.50 Роскошная трапеза: Только десерт
20.15 Пока тебя не было: Альбукерке: улица Карденас
21.05 Отремонтируй и продай с Томми Уолшем: США: Джанцен
21.30 Джон, Кейт и восемь детей: Близнецы музицируют
21.55 Жить непросто людям маленького роста! Близнецам 16 лет
22.25 Майамские чернила: Кэт учится готовить
23.15 Травматологи: Смелые решения
01.00 Энтони Бурден: Без предварительных заказов: Тоскана
01.50 Пока тебя не было: Альбукерке: Лунная улица
02.45 Отремонтируй и продай с Томми Уолшем: США: Рене
03.15 Джон, Кейт и восемь детей: Рождество в семействе Госселинов
03.45 Жить непросто людям маленького роста! Как организовать праздник
05.10 Майамские чернила: Эйми и Нуньес покупают бар
06.05 Самые богатые люди Европы: Дар Мидаса

NATIONAL GEOGRAPHIC

05.00, 12.00 "Реальность или фантастика? Ребенок-маугли"
06.00 "Секреты библии. Соперники Иисуса"
07.00 "Реальность или фантастика? Круги на полях"
08.00 "Крокодиловые хроники. Рожденные ползать"
08.30, 17.30 "Хроники живой природы. Хроники живой природы"
09.00, 14.00 "Загадки библии. Тайна рукописей Мертвого моря"
10.00, 15.00 "Загадки истории. Семья Романовых"
11.00 "Поимка крокодила-убийцы"
13.00 "Убить Гитлера"
16.00 "Лето вражды"
17.00 "Крокодиловые хроники" - "Крокодил-убийца из Мондонгуилло"
18.00 "Самые страшные стихийные бедствия. Цунами"
19.00 "Реальность или фантастика? Эффект Нострадамуса"
20.00, 02.00 "Акулоград"
21.00, 00.00, 03.00 "Пути акулы-молота"
22.00, 01.00, 04.00 "Следствие по делам хищников. Аномальный медведь"
23.00 "Запреты. Испытание веры"

Discovery

05.00, 13.40 Трюкачи
05.25, 14.05, 00.00 Действительно большие вещи
06.20, 10.55 Американские колымаги
07.15, 07.45, 16.00, 16.30, 03.40 Из чего это сделано?
08.10, 23.00 Головоломы
09.05, 18.00, 04.05 Разрушители легенд
10.00 Из грязи да в князи
11.50, 22.00 Выжить любой ценой
12.45, 19.00 Грязная работенка
15.00, 02.45 Крутой тюнинг
17.00, 01.50 Американский чоппер
20.00, 00.55 В тюрьме и на чужбине
21.00 Жизнь Натана

Discovery - science

07.00, 14.50 Как все это устроено?
08.00, 15.40 Мега-стройки: Мост через Колорадо
09.00, 17.00, 01.00 Завтра и послезавтра
09.50 Необыкновенные гонки: Скорость
10.40, 18.40, 02.40 Как это работает?
11.05 Помешанные на трюках: Отсоединить парашют
11.30, 19.30, 03.30, 22.00, 06.00, 22.50 Головоломы
12.20 Как это работает: Щетки/Школьные доски/Копченый лосось/Застежки молния
12.45 Как это работает: Реклама/Паркет/Гофрированная трубка/Матрасы
13.10 Разрушители легенд: Мифы: повторный анализ
14.00 Как это работает: Форма профессиональных хоккеистов/Детская обувь цвета бронзы/Бегущие дорожки
14.25 Как это работает: Мотоциклы/Керамические трубы/Барабанные палочки/Свистки
16.35 Патентное бюро: Стол для пикника с мотором
17.50, 01.50 Необыкновенные гонки: 60 градусов
19.05, 03.05 Помешанные на трюках
20.20, 04.20 Как это работает: Керамическая плитка/ Гайки/Кованые изделия/Скейтборды
20.45, 04.45 Как это работает: Автомобильные двигатели/Мука/Мягкие кресла/Конверты
21.10, 05.10 Разрушители легенд: Аквалангист/ Автомобильные шалости
23.40 Мега-стройки: Тонущие крылья
00.35 Патентное бюро: Шоу на рыбалке

Animal Planet

05.00, 05.30 Ветеринарная скорая помощь
06.00 Дневники охотника за крокодилами
07.00, 07.30 Самые забавные животные планеты
08.00, 16.00, 22.00, 04.00 Финикс: скорая ветеринарная помощь
09.00 Рууд и его жуки
10.00 Спасение животных в Австралии
10.30, 23.30 СОС дикой природы
11.00, 19.00, 01.00 Расследование убийства
12.00 Удивительные приключения в океане
13.00 Зоопарк, который сумел...
14.00 Невидимая жизнь
15.00 Остин Стивенс: самые опасные
17.00 В погоне за природой
18.00, 18.30, 00.00, 00.30 Чудо-собаки
20.00, 02.00 Пингвинье сафари
21.00, 03.00 Дикие и опасные
23.00 Ветеринары-стажеры

Охота и Рыбалка

05.00, 20.50 Большая рыбалка
05.30, 21.20 Снасти
05.45, 21.35 Нож
06.00, 11.45, 13.40, 17.30, 19.55, 21.50, 03.25 Диалоги о рыбалке
06.30, 22.20 Спортивная рыбалка мирового класса
06.55, 22.45 Дичеразведение
07.25, 23.15 Про охоту и рыбалку
07.55, 15.35, 23.45 Охота в Новом Свете
08.20, 16.00 Рыбалка моя страсть
08.50, 00.35 Клёвое место
09.20, 01.05 Гордон в засаде
09.50, 01.35, 02.00 Приключения охотников
10.15 Охота моя страсть
10.45, 02.25 О собаках
11.15, 02.55 Мастер-класс
11.30, 03.10 Байки
12.15 Заметки рыболова
12.40, 03.55 Большая охота
13.10, 04.25 От нашего шефа
13.25, 04.40 Ружье
14.10 Охотничьи собаки
14.35, 18.25 Альманах странствий
15.05 Ни пуха, ни пера!
16.30, 18.55 Подводная охота
17.00, 19.25 История охоты
18.00, 20.25, 00.10 Осенний лёт

DRIVE

05.00, 15.05, 02.10 Мотодрайв
05.30, 15.35, 02.40 Драйв
06.00, 07.25, 08.50, 11.50, 13.15, 14.40, 16.05, 17.30, 19.55, 22.55, 00.20, 01.45, 03.10, 04.35 Линия авто
06.25, 08.20, 16.30, 18.25, 03.35 Форсаж
06.55, 17.00, 04.05 Русские гонки
07.50, 14.10, 17.55, 19.25, 01.15 Автоособенности
09.15, 20.20 Контрольная поездка
09.55, 21.00 Обгоняя время
10.50, 12.45, 21.55, 23.50 50 машин, которые стоит попробовать
11.05, 22.10 Авто звезды с Татьяной Пушкиной
11.45, 22.50 Пит-стоп
12.15, 23.20 Персона
13.00, 00.05 Автомедиа
13.40, 18.55, 00.45 Автошкола со Станиславом Павловым

EXTREME

01.00, 06.00, 09.00, 15.00, 17.00, 00.00 Fim World Motocross Championships 2008 - Соревнования по мотокроссу
02.00, 23.00 Ярость в клетке - Экстремальные единоборства
03.00 Boarding Pass, эп. 3 - Группа профессионалов-сноубордистов путешествует по всему миру
03.30 Boarding Pass, эп. 4 - Группа профессионалов-сноубордистов путешествует по всему миру
04.00, 04.30, 13.00, 13.30, 18.00, 18.30 Breitling Airsports - Один из самых известных авиационных чемпионатов мира
05.00, 05.30, 07.00, 07.30, 11.00, 11.30 F.I.A European Drag Racing Championships - Соревнования по драг-рейсингу в разных странах мира
08.00, 08.30, 12.00, 12.30, 16.00, 16.30, 20.00, 20.30 Uci Mountain Bike World Cup 2008 - Соревнования по маунтинбайку
10.00, 14.00, 21.00 Boarding Pass, этап. 5 - Группа профессионалов-сноубордистов путешествует по всему миру
10.30, 14.30, 21.30 Boarding Pass, этап. 6 - Группа профессионалов-сноубордистов путешествует по всему миру
19.00, 22.00 A.S.T Dew Tour 2008 - Самые захватывающие моменты в экстремальных видах спорта

Euro Sport

09.30 Автоспорт. Чемпионат мира в классе Туринг. Журнал
10.00, 00.00 Футбол. Кубок УЕФА. 1/8 финала. Ответные матчи. Обзор
10.30 Лыжные гонки. Кубок мира. Женщины/мужчины. Спринт классическим стилем. Стокгольм (Швеция)
11.15 Биатлон. Кубок мира. Мужчины. Эстафета. Ванкувер (Канада)
12.30, 16.45 Биатлон. Кубок мира. Мужчины. Спринт. Трондхейм (Норвегия)
14.00, 17.45, 02.00 Прыжки на лыжах с трамплина. Кубок мира. Квалификация. HS 215. Планица (Словения)
15.15 Биатлон. Кубок мира. Женщины. Спринт. Трондхейм (Норвегия)
19.00 Футбол. Евроголы. Новости
19.15, 20.00, 01.00 Теннис. Турнир WTA. Индиан-Уэллс . 1/4 финала
21.45 Боевые искусства. Бойцовский клуб. Турнир World Max. Япония

Здоровье ТВ

05.00, 15.05, 00.45 Разоблачение продуктов
05.30, 10.40, 15.35, 20.20, 01.15 Я жду ребенка
06.00, 07.25, 08.50, 16.05, 17.30, 01.45, 03.10, 04.35 Девять месяцев
06.25, 16.30, 02.10 Как не потерять здоровье?
06.55, 17.00, 02.40 Познай себя
07.50, 17.55, 03.35 Клинический гипноз
08.20, 18.25, 04.05 Портрет доктора
09.15 Энциклопедия заблуждений
09.30 Здоровье от звезды с Татьяной Пушкиной
10.10 Спросите доктора
11.10, 20.50 Скорая помощь
11.40, 21.20 Здоровье с Малышевой
12.15, 21.55 Нетрадиционная медицина
12.45, 22.25 Школа разума
13.15, 14.40, 19.55, 22.55, 00.20 Я
13.40, 18.55, 23.20 Панацея
14.10, 19.25, 23.50 Сколько вам лет?

НТВ Детский Мир

05.00, 09.00, 13.00 М/с "Котенок по имени Гав", вып.3, "Дядя Степа-милиционер", "Мой друг Мартын", "Как стать большим", "Юля-капризуля"
06.00, 10.00, 14.00 М/ф "Сказка о мертвой царевне и о семи богатырях", "Охота", "Человек строит дом"
07.00, 11.00 М/с "Кошки-роботы", "Прогулка", "Сказка за сказкой", "Еще раз про квартет"
08.00, 12.00 М/с "Спящая красавица", "Старик перекати-поле"
15.00 Х/ф "Учитель пения"
16.20 М/с "Котенок по имени Гав", вып.4, "Сказка о попе и о работнике его Балде"
17.00 М/с "Большая энциклопеди я природы", "Камаринская"
18.00 М/с "Спящая красавица"

Jetix

07.00, 07.25, 07.45, 08.10, 14.15, 14.40, 15.05, 16.20, 16.45, 19.55, 20.20, 20.45, 00.05, 00.35, 01.00, 02.15, 02.40, 03.05, 05.10, 05.35 Лентяево
08.35, 09.00, 15.30, 15.55, 21.10, 21.35, 03.30, 03.55 Покемоны: Боевое измерение - 11-й сезон
09.25, 11.55, 13.00, 18.55, 01.25, 04.20 Тотали Спайс
09.50 Мир Квэста
10.15, 10.40, 11.05, 17.10, 17.35, 18.00, 22.00, 22.25, 22.50 H2O - просто добавь воды
11.30, 18.30 Чародейки
12.20, 19.20 Игги Арбакл
12.40, 19.40, 06.50 PUCCA
13.25, 23.15, 23.40 Боевые рейнджеры. Операция Молния
13.50, 01.50, 04.45 Трансформеры
06.00, 06.25 Монстер Бастер Клаб

УТ-1

06.00 "Доброго ранку, Україно!"
06.00 Ранкова молитва
06.05, 08.25 Православний календар
06.10, 07.00, 08.00, 09.05, 12.00, 15.00, 18.00, 21.00 Новини
06.15, 08.10, 23.10 Спорт
06.20 Аграрна країна
06.25, 07.20, 08.15, 09.35, 12.20, 15.25, 22.00, 23.15 Погода
06.30, 07.25, 08.20 Події очима майбутнього
07.10 Спорт
07.15 Ера бізнесу
07.35 Будівельний майданчик
08.30 Дитячий тележурнал "Корпорація Сімба"
08.45 Ранкові поради
09.00 Анонс передач /ранковий/
09.20, 12.10, 15.15, 21.30 Діловий світ
09.30, 22.45 Прес-анонс
09.40 "Знайдемо вихід" з Н. Розинською
10.50, 12.55, 00.10 Служба розшуку дітей
11.00 Життя триває..
11.50, 14.50, 17.50, 05.50 Ситуація
12.30 Кіно.ua
13.05, 18.20 Український вимір
13.30 Муз. ua
14.00, 03.40 "Надвечір'я" з Т. Щербатюк
14.30 Темний силует
15.40 Д/с "Це моя країна", 28 с.
16.00 Т/с "Джин у домі", 32 с.
16.25 Пазли
17.00 Д/ф "Морські мисливці", 7 с.
18.45 Анонс передач /вечірній/
18.55 Футбол. Чемпіонат України. Прем'єр-ліга. "Таврія"/Сімферополь/ - "Металург"/Донецьк/
19.50 У перерві: Діловий світ
21.45 Світ спорту
22.10 Автоакадемія
22.55 Трійка, Кено
23.00, 00.00 Підсумки
23.20 Від першої особи
00.15 Інтерактивний проект
01.20 Парламентський день
01.40 Знак долі
04.05 Д/ф "Морські мисливці" 6, 7 с.

УТ-2

06.00 "Служба розшуку дітей"
06.05 Т/с "Сестри по крові"
07.00, 08.00, 09.00, 17.00, 19.30 ТСН
07.05 М/ф "Клуб Міккі-Мауса"
08.05, 13.40 Т/с "Район Беверлі-Гіллз"
09.20, 20.15 Т/с "Руда"
10.25, 17.20 Т/с "Повернення Мухтара"
11.25, 16.05 Т/с "Циганське серце"
12.35, 18.30 Т/с "Єрмолови"
14.40 Т/с "Район Мелроуз"
15.40 Т/с "Моя прекрасна нянька"
19.25 "Погода"
21.20, 01.40 Т/с "Маргоша"
22.25 "Наша RUSSIA"
23.00, 02.50 Т/с "Секс і місто"
23.25 Х/ф "Останній пропущений дзвінок"
03.15, 04.05 Т/с "Дурдом"
04.55, 05.20 Т/с "Вісім простих правил"

Інтер

06.30, 05.20 "Гід країнами світу" Ріо-де-Жанейро
07.00, 08.00, 09.00, 12.00, 17.50 Новини
07.10, 08.10 "Ранок з Інтером"
09.10 Т/с "Я - охоронець"
10.00, 20.30 Т/с "Обручка"
11.00, 19.00 Т/с "Вогонь кохання"
12.10 "Знак якості" Равіолі з м'ясом
13.00 Т/с "Зачароване кохання"
14.00 Т/с "Мара"
15.00 Т/с "Терористка Іванова"
16.00 Т/с "Сліпий-3"
17.00 "Судові справи"
18.00, 04.00 "Ключовий момент"
20.00, 01.40 "Подробиці"
21.30 "Свобода на Інтері"
00.30 Документальний проект "Хілери. Чудеса зцілення"
02.10 Х/ф "Август Раш"
04.40 "Знак якості"
05.45 М/ф "Астро Бой-2"
06.10 Уроки тітоньки Сови

ICTV

05.55 Служба розшуку дітей
06.00, 02.25 Факти
06.15, 07.50 Ділові факти
06.20, 08.00, 09.00, 00.50, 02.55 Погода
06.30, 08.35 300 сек/год
06.35 М/ф "Світ Текса Ейворі"
07.00, 10.15 Т/с "Леся+Рома"
07.45, 08.45 Факти. Ранок
07.55, 08.55, 12.55, 19.15, 00.40 Спорт
08.05 Каламбур
09.05 Т/с "Опери: Хроніки відділу убивств"
10.50, 16.05 Про-Zікаве.ua
11.30 Т/с "Таємниці слідства"
12.45 Факти. День
13.10 Т/с "Час Волкова"
14.10, 19.55 Т/с "Убивча сила"
15.15 Т/с "Морські дияволи"
16.40 Х/ф "Вічно молодий"
18.45 Факти. Вечір
19.10 Добрі новини з Оленою Фроляк
19.25 Надзвичайні новини з Костянтином Стогнієм
21.05 Максимум в Україні
21.45 Ти не повіриш!
22.45 Факти. Підсумок дня
23.00 Голі та смішні
00.00 Автопарк. Парк автомобільного періоду
00.55 "Грошовий дощ". Інтерактив
03.00 Х/ф "Шляховий обхідник".
05.20 Х/ф "Ідемо під воду".

П'ятий канал

06.00 Програма передач
06.01, 23.30, 02.15 "Час-Тайм"
06.15, 00.15, 03.40, 05.13 "Час спорту"
06.25, 09.25, 12.25, 15.25, 17.50, 21.50, 23.50, 03.50, 05.30 "Погода в Україні"
06.30 "Ранок з 5-им"
09.00, 10.00, 11.00, 12.00, 13.00, 14.00, 15.00, 16.00, 17.00, 18.00, 20.30, 23.00, 00.00, 04.00, 05.00 "Час новин"
09.15, 22.15, 23.20, 05.20 "Бізнес-час"
09.30, 00.25 "Автопілот-новини"
09.45 "Напередодні"
10.20, 13.20, 17.20, 18.35, 22.50, 04.25 "Погода на курортах"
10.30, 11.30, 12.30 "Прес-конференції у прямому ефірі"
11.20, 14.20, 16.15, 02.30 "Погода у світі"
13.30, 14.30 "5 елемент"
15.30 "Своїми очима"
16.30 "На межі"
17.30, 04.35 "Феєрія мандрів"
18.20, 04.13 "Час економіки"
18.45 "Київський час"
19.00, 22.00, 02.00 "Час новин" (рос.)
19.15, 01.00 "Новий час"
21.00, 03.00 "Час"
22.25, 02.35, 05.35 "Особливо небезпечно"
00.35, 04.30 Огляд преси
00.40 "Ресторанні новини"

СТБ

06.05 Т/с "Грейс у вогні"
06.50, 08.00, 18.00, 22.00 Вікна-Новини
07.00, 08.10 "Бізнес"
07.05, 00.55 Т/с "Вона написала вбивство"
08.15 Х/ф "Де знаходиться нофелет?"
10.40 "Моя правда. Олена Проклова"
11.40 "Нез'ясовно, але факт"
12.50 "Слідство вели. Справа "Про полуничку"
13.50 "Документальний детектив. Старики-розбійники"
14.30 Т/с "Кулагін та Партнери"
15.00 Т/с "Комісар Рекс"
16.55 "ВусоЛапоХвіст"
18.10 Х/ф "Біле сонце пустелі"
20.00 "Ну каково!" концерт Ю. Гальцева та Г. Вєтрова
22.20 Х/ф "Справжня Маккой"
00.30 Вікна-Спорт
01.50 "Дзвінок удачі"

Новий канал

06.00 Служба розшуку дітей
06.05 Т/с "Солдати-12"
06.50, 07.10, 07.35, 08.40 "Підйом"
06.55, 12.55, 15.40 Т/с "Друзі"
07.30, 08.30, 19.20, 01.30 Погода
09.00 Х/ф "Весільна лихоманка"
11.00, 19.25 Т/с "Кадети"
12.05 Т/с "Колобков справжній полковник"
13.30, 19.00, 01.10 Репортер
13.35 М/с "Веселі мелодії"
14.05 М/с "Бетмен"
14.25 М/с "Підлітки-титани"
14.50, 16.20 Teen Time
14.55 Т/с "Ліззі Макгуайр"
16.25, 20.15 Т/с "Ранетки"
17.15 Т/с "Розпачливі домогосподарки"
18.05, 21.10 Т/с "Щасливі разом"
19.15, 01.25 Спортрепортер
22.05 Тільки правда
23.05 Х/ф "Особливості національної риболовлі"
01.40 Т/с "Крапка Джи"
02.00, 02.55 Студія Зона ночі Культура
02.05 Українці - Надія
03.00 Українська художня школа
03.30 Школа спектралізму
03.55 Студія Зона ночі
04.00 Невідома Україна
05.55 Зона ночі

ТЕТ

06.30, 11.30, 23.00 "Дивись!"
07.00 Ранковий мультик
07.30, 17.00, 19.30 "Дом-2"
08.30 М/с "Хіткліфф"
09.00, 00.00 "Дивись, хто прийшов!"
09.30, 21.00 Звана вечеря
10.30 Т/с "Приватний детектив Магнум"
12.00, 18.30 "Ціна кохання"
13.00 М/с "Майстри дуелі", 40 с.
13.30 М/с "Біллі Боб - третя дитина", 5 с.
14.00 М/с "Сабріна - маленька відьма", 10 с.
14.30 М/с "Песик-захисник", 3 с.
15.00 М/с "Інспектор Гаджет", 62 с.
15.30 М/с "Гидке каченя", 7 с.
16.00 "Єралаш"
18.00 З колекції улюблених мультфільмів
20.30 Вечірній мультик
22.00 "Вікна"
23.30 "Дом-2" Спецвипуск
00.30 "Дізнайся своє майбутнє"
01.30, 02.30, 03.30, 04.30, 05.30 7 VJ
02.00, 03.00, 04.00, 05.00, 06.00 Сьоме небо

НТН

06.00, 03.50 "Особистий погляд"
06.30 "Переможний голос віруючого"
07.00 М/ф
07.10 Х/ф "Сіль землі", 3 с.
08.40, 19.00, 21.30, 00.00, 02.30, 05.10 "Свідок"
09.00, 22.00 Т/с "CSI: Лас-Вегас"
10.00, 23.00 Т/с "Закон і порядок"
11.00 "Я, детектив"
11.35 Т/с "Пуаро"
12.25 Т/с "Суто англійські вбивства"
13.25 Х/ф "Я служу на кордоні"
15.05 Х/ф "Загін"
17.00 Т/с "Повернення Турецького"
19.25 Х/ф "Чоловіча робота"
00.30 Х/ф "Кравець із Панами"
02.55 "Речовий доказ"
05.35 "Легенди бандитської Одеси"

Тоніс

06.00 Клуб 700
06.25, 11.40 Як це робиться?
06.40, 07.35, 18.30, 23.15, 05.05 "24 години"
06.55, 07.50, 21.05, 23.35, 05.20 "Погода"
07.10, 18.40 "Сильні світу сього"
07.30, 20.55, 23.30 24 години. "Бізнес"
08.00, 21.10 Хіт-парад диких тварин
09.00, 19.00 Виклик дикій природі
10.00 Сім'я від "А" до "Я"
10.30, 15.30, 22.10 П'ятий вимір
11.15, 23.40, 04.50 "Світські хроніки"
12.10 Школа ремонту
13.00 Погляд в майбутнє
15.00 "Життя"
16.20 Підводна одіссея Кусто
17.25 Хвилюючі моменти
20.00 Кордони
20.30 "Головне питання"
00.15 Телевікторина
03.35 Правда окопів
04.25, 05.35 Зелена варта

ТРК Україна

06.00 М/ф
06.30, 17.00, 19.00, 03.30 Події
06.40, 17.20, 19.20, 03.50 Спортивні події
06.45, 17.25, 19.25, 03.55 Погода
06.50, 17.35, 03.00 Критична точка
07.30 Срібний апельсин
08.05 Т/с "Чоловіки не плачуть"
09.00 Т/с "Безмовний свідок 2"
10.00 Фестиваль гумору "Умора"
11.00 Грошові хвилини
12.00, 18.10 Т/с "Колись прийде кохання"
13.00 Х/ф "Повітряні пірати"
14.30, 20.30 Т/с "Ланцюг"
16.10 Федеральний суддя
19.30 Щиросерде зізнання
21.25 Шустер Live
01.30 Т/с "Агентство "Місячне сяйво"
04.00 Рикошет

М-1

07.00 Guten Morgen!
08.45, 09.50, 12.30, 18.30, 23.30, 02.30, 04.30 eMOneNews
08.55, 21.00 Таємниці зірок
10.00, 12.40, 14.00, 15.45, 18.40, 20.45, 22.50, 23.40, 01.00, 02.40, 04.40 Хіти Non-Stop
13.00, 21.50 CoolBaba.cc
14.15 Клубна гільдія
20.00 Ікра
20.30 eMOneNews Kingsize
00.30 Козирний people

Мегаспорт

06.30, 07.00, 07.30, 08.00, 08.30, 09.00, 17.40, 19.40, 21.45, 01.00 Мегафон. Спортивні новини
06.55, 07.25, 07.55, 08.25, 08.55 Спортивний календар
09.10, 16.40 Більярд. Дев'ятка. Відкритий чемпіонат США
10.10, 23.00 Професійний бокс
11.10, 22.00 Бої без правил
12.10 Гладіатори
13.10 Спортивна вікторина
14.10 Футбол. Кубок УЄФА. Жеребкування. Пряма трансляція
15.10, 20.50 Відверто про футбол
16.10 Ліга Комп'ютерних Ігор
17.55 Футбол. Чемпіонат України. Найкращі матчі
19.55 Документальний фільм. "Повернення на Еверест"
23.55 Покер. European Poker Tour
01.10 "Дівчата"... і футбол
01.40 Баскетбол. Єврочелендж Кап. Чвертьфінал
03.00 Фристайл. Кубок світу
05.30 Зимова Універсіада-2009. Харбін, Китай

м. Тернопіль ТВ-4

06.00 10.00 18.00 01.05 Т.с. «Спадкоємиця»
06.45 09.15 10.45 Ранковий фітнес
07.00 16.00 19.00 22.00 00.30 Провінційні вісті
07.30 18.50 20.55 22.30 01.00 Оголошення. Бюро знахідок
07.35 Програма «Мій комфортний дім»
08.00 Програма «Слід»
08.30 Переможний голос віруючого
09.00 00.15 Час-Тайм
09.30 17.00 Програма «Калейдоскоп»
11.00 16.10 Дитяча година
12.00 4-й квартал
13.00 Програма «Гра долі»
13.15 Програма «Зроблено руками»
13.30 Леді SP+
14.00 Х.ф. «Рись повертається»
15.10 05.30 Музика на каналі
15.30 Дитяча програма «Чарівний ключик»
17.30 03.00 Клуб англійської мови
19.30 Програма «Сім"я від А до Я»
19.55 ТНЕУ-калейдоскоп подій
20.00 Наші вітання
21.00 02.00 Знати більше
22.35 04.00 Х.ф.«Океанське полум»я»
03.30 Музична програма «Гал-кліп»

SMILE TV

07.00, 08.00, 10.15, 11.15, 15.15, 17.20 "Від вуха до вуха"
07.05, 08.05, 10.10, 11.10, 15.10, 17.10 "Сінема"
07.10, 08.10 Хронограф
07.15, 08.15 Новини. Погода. Гороскоп. Афіша
07.30, 08.30, 16.00 Мультсалон
09.00, 13.00, 17.25, 19.30 Український хіт
09.55, 10.55, 14.55, 16.55 Телебіржа
10.00, 11.00, 15.00, 17.00 Погода. Гороскоп. Хронограф. Афіша
10.20 Д/с "Строката планета"
11.20, 22.30 Смайл-хіти
15.20 Д/с "Унікальна Україна"
18.30, 20.30, 22.00 Новини. Новини з павутини. Бізнес. Погода. Гороскоп. Хронограф. Афіша. Телебіржа
19.00 Програма вітань "Мелофон"
21.00 Смайл-концерт
00.00 Електростанція
01.00 До півночі далеко
02.00 Рок-н-рол до рання
05.00 Смайл чіл аут

ОРТ международное

06.00, 09.00, 12.00, 15.00, 18.00 Новости
06.05, 09.15 "Доброе утро"
11.00 "Малахов+"
12.15, 03.25 "Модный приговор"
13.10 "Контрольная закупка"
13.40 "Фазенда"
14.00 Другие новости
14.30 "Понять. Простить"
15.35 Т/с "Огонь любви"
16.20 "Давай поженимся!"
17.10 "Федеральный судья"
18.20, 05.05 "Детективы"
18.50 "Поле чудес"
19.35 "Пусть говорят"
20.15, 04.20 Т/с "Богатая и любимая"
21.00 "Время"
21.30 "Большая разница"
22.35 Х/ф "Дикое поле"
01.25 Х/ф "Путешествие мсье Перришона"
02.45 "Жди меня"

ОРТ 1 канал

07.00, 10.00, 13.00, 16.00, 19.00 Новости
07.05, 10.15 "Доброе утро!"
11.10 "Малахов +"
12.05, 04.15 "Модный приговор"
13.15 "Контрольная закупка"
13.50, 20.20 "Пусть говорят"
14.30 "Детективы"
15.00 Другие новости
15.25, 03.45 "Понять. Простить"
16.30 Т/с "Огонь любви"
17.20 "Давай поженимся!"
18.10, 05.55 "Федеральный судья"
19.30 "Поле чудес"
21.05, 05.10 Т/с "Богатая и любимая"
22.00 "Время"
22.30 "Большая разница"
23.35 Х/ф "Дикое поле"
02.25 Х/ф "Путешествие мсье Перришона"

РТР

04.00 "Доброе утро, Россия!"
07.55 "Мусульмане"
08.05 "Мой серебряный шар. Т.Семина"
09.00 Т/с "Леди Босс"
10.00, 13.00, 16.00, 19.00 Вести
10.30, 13.20 Местное время. Вести-Москва
10.50 М/ф "Сказка о рыбаке и рыбке". "Да здравствует Персей!"
11.30 Т/с "Марш Турецкого"
13.40 Т/с "Колдовская любовь"
14.35 "Суд идет"
15.30 "Кулагин и партнеры"
16.20 Вести-Московская область
16.45 Вести. Дежурная часть
17.00 Т/с "Однажды будет любовь"
18.00 Т/с "Кармелита. Цыганская страсть"
19.25 Местное время. Вести
19.45 "Спокойной ночи, малыши!"
20.00 "Кривое зеркало"
22.20 Х/ф "Выбор моей мамочки"
00.20 Х/ф "Настоящая МакКой"
02.10 Х/ф "Три сердца"
03.45 "Городок". Дайджест

РТР планета

05.00 "Доброе утро, Россия!"
09.00 "Мой серебряный шар. Тамара Семина"
09.50, 13.40, 16.45 Вести-спорт
10.00, 13.00, 16.00, 19.00 Вести
10.30, 13.20 Вести-Москва
10.45, 23.45 Х/ф "Мужской зигзаг"
12.00 М/ф
12.10 Т/с "Жизнь, которой не было"
13.50, 01.50 Т/с "Родные люди"
14.40, 01.00 "Суд идет"
15.35 "Кулагин и партнеры"
16.20 Вести-Московская область
16.55 "Городок". Дайджест
17.20, 02.35 Т/с "Леди Бомж"
18.10, 03.15 Т/с "Кармелита"
19.45, 04.00 "Кривое зеркало. Театр Евгения Петросяна"
22.00 Х/ф "Выбор моей мамочки"

НТВ

05.00 "Сегодня утром"
08.05 Т/с "Скорая помощь"
09.00, 12.00, 15.00, 18.00 Сегодня
09.25 Борьба за собственность
10.00 Т/с "Секретные поручения"
11.00, 00.00 Суд присяжных
12.30 Т/с "Сыщики"
14.30 Обзор. Спасатели
15.30 Т/с "Литейный, 4"
17.30 Обзор. Чрезвычайное происшествие
18.35 Следствие вели..
19.30 Чрезвычайное происшествие. Расследование
19.55 Х/ф "Тот, кто гасит свет"
21.35 Х/ф "Бэтмэн"
01.00 Х/ф "Ветер"
03.00 Т/с "Рим"
03.50 Т/с "Девять месяцев из жизни"
04.10 Т/с "Все включено"

НТВ мир

05.00, 09.00, 12.00, 15.00, 18.00 Сегодня
05.10 Сегодня утром
08.05 Х/ф "Муж на час", 2 с.
09.25 Русская начинка
10.00 "К барьеру!"
11.10 Ты не поверишь!
12.40 Т/с "Час Волкова". 20 с. "Снайпер I"
13.35 Т/с "Глухарь". 20 с. "Герой?"
14.35, 00.45 Обзор. Спасатели
15.35, 01.10 Т/с "Хозяйка судьбы"
16.30 Т/с "Lady Cop". 14 с. "Курьеры смерти"
17.30, 02.00 Обзор. ЧП
18.40 "Следствие вели..." с Л. Каневским
19.35 Чрезвычайное происшествие. Расследование
20.00 Х/ф "Ночные сестры"
21.50 Т/с "Приключения Шерлока Холмса и доктора Ватсона". 1 с. "Король шантажа"
23.05 Суд присяжных
00.00 "Школа злословия"

НТВ Наше кино

05.00 Х/ф "Пропавшая экспедиция", 1, 2 с.
07.25 Х/ф "Кома"
08.40 Х/ф "Иван Грозный", 2 с.
10.15 К/к "Крепостная актриса"
12.00 Т/с "Улицы разбитых фонарей. Менты-3". 21 с "Звездная болезнь"
13.00, 21.00 Х/ф "Золотая речка"
14.45, 22.45 Х/ф "Букет мимозы и другие цветы"
16.05, 00.05 М/ф "Что там, под маской?"
16.30, 00.30 Х/ф "Проверка на дорогах"
18.15, 02.15 Х/ф "Дамское танго"
20.00, 04.00 Т/с "Улицы разбитых фонарей. Менты-3". 22 с "Эхо блокады"

RTVI

06.00, 18.08 "Особое мнение", "Экономические новости"
07.00 "М/ф
08.00 "Вечерние новости из Америки"
09.00 Т/с "Предательство", 18 с.
10.00 Т/с "Пером и шпагой", 9 с.
11.00 "Народ против"
12.00 "Большой дозор"
13.00 Х/ф "Познавая белый свет"
15.00, 02.00 Т/с "Предательство", 19 с.
16.00, 18.00, 20.00 "Анонс"
16.08, 01.00 "Особое мнение"
16.45, 01.40 "Музыка на канале"
17.00, 05.00 Т/с "Клятва", 20 с.
19.00 "Власть"
20.07, 04.00 "Всё так"
21.00, 03.00 Т/с "Пером и шпагой", 10 с.
22.00 "Сейчас в мире"
22.30 "Сейчас в Израиле", "Точки над і"
23.00 Х/ф "Таможня"

REN-TV

05.00 Т/с "Вовочка"
05.30 "Актуальное чтиво"
05.40, 10.00 "Час суда"
06.30, 12.00 "Званый ужин"
07.30, 20.00 Т/с "Солдаты-4"
08.30, 11.30, 15.30, 18.30 "24" Информационная программа
09.00, 17.00 "В час пик"
11.00 Д/ф "Япония: Божества вод и гор"
13.00 Х/ф "Пятеро детей и чудище"
15.00 "Пять историй": "Безработица по-русски"
16.00, 19.00 Т/с "Люди Шпака"
18.00 "Выжить в мегаполисе"
21.00 "Военная тайна"
22.00 "Вечер"
22.30 "24" Итоговый выпуск
23.00, 01.05 "Голые и смешные"
23.30 Х/ф "Секс-матрица"
01.30 Х/ф "Употребить до..."
02.40 "Мужские истории": "Виртуальная любовь"
03.30 Т/с "Холостяки"
04.15 Д/ф "Масоны Израиля"
04.40 Ночной музыкальный канал

TVCI

07.15 "Настроение"
09.25 "Энциклопедия". Я. Гашек. Писатель
09.30, 18.30, 03.15 Т/с "Держи меня крепче"
10.15, 19.15 М/ф "Веселый художник"
10.30, 13.30, 16.30, 19.30 События
10.45 Х/ф "И снова утро"
12.10, 04.00 "Приглашает Борис Ноткин"
12.35, 20.05 Т/с "Родные люди"
13.20 "История государства Российского"
13.45 "Скандальная жизнь" с Ольгой Б
14.35 Д/ф "Пётр Великий. Возвращение в Европу"
15.00, 06.15 Т/с "Жена Иуды"
15.50, 05.35 В центре внимания
16.50, 02.15 Т/с "Инспектор Деррик"
17.50 Всемирная история предательств "И ты, Брут!"
20.50 "Народ хочет знать". Ток-шоу
21.45, 04.25 Т/с "Дети Ванюхина"
22.30 Х/ф "Король Лир". 1-2 с.
00.45 События. 25-й час
01.15 Д/ф "Один час с Козинцевым"
05.10 "Pop Corn-TV"

ТНТ

05.00 "Возможности пластической хирургии" Реалити-шоу
06.00, 13.00, 18.00 "Такси"
06.30 Т/с "Дрейк и Джош"
07.00 "Привет! Пока!" Реалити-шоу
07.30 "Танцы без правил"
08.3008.30
09.00 "Женская лига"
09.30 "Счастливы вместе" - "Мисс Сочи каждого хочет. Часть 1"
10.00 "Никелодеон на ТНТ" "Дикая семейка Торнберри", 24 с.
10.30 "Никелодеон на ТНТ" "Приключения Джимми Нейтрона, мальчика-гения", 38 с.
11.00 "Никелодеон на ТНТ" "Настоящие монстры", 33 с.
11.30 "Никелодеон на ТНТ" "Котопес", 29 с.
12.00 "Никелодеон на ТНТ" "Как говорит Джинджер", 33 с.
12.30 "Счастливы вместе" - "Рома + Лена = ?"
13.30 "Дом-2. Live" Реалити-шоу
15.05 "Бунтарка"
17.00 "Счастливы вместе" - "Мисс Сочи каждого хочет. Часть 2"
17.30 "Универ", 69 с.
18.30 "Счастливы вместе" - "Космос, как самочувствие?"
19.00 "Интуиция" Игровое шоу
20.00 "Дом 2. Город любви" Реалити-шоу
21.00 "Наша Russia"
21.30, 22.00 "Любовь на районе"
22.30 "Секс" с Анфисой Чеховой"
23.00 "Дом-2. После заката" Реалити-шоу. Спецвключение
23.30 "Убойной ночи"
00.00 "Убойная лига"
01.10 "С меня хватит!"
03.25 "Дом-2. Новая любовь!" Реалити-шоу
04.20 "Саша + Маша". Дайджест
05.00 Окончание программы

МУЗ-ТВ

04.00, 08.15, 09.15, 01.30 "МузТВ хит"
05.45, 08.45, 00.30 "Наше"
06.15, 09.45, 19.45 "М/ф"
06.30, 13.30, 18.30 FM.04
07.30, 10.15, 18.15, 00.15, 03.30 Smesh.no
07.45, 23.30 "Самородки"
08.00, 13.00, 18.00, 22.00 PRO-Новости
10.30 "FAQ"
11.00, 15.00 "Сбыча мечт!"
13.15 Туба-туба
14.30, 20.15 Улётный Трип
19.30 "Отчаянные домохозяйки в большом городе"
20.45, 23.45 "Золото"
21.15 Эго-чарт
22.15 "Игого"
22.30 "DANCE DANCE DANCE"
03.00 "Ближе к звездам"

OTV

00.00 OTV-ЧАТ
02.00, 05.15, 07.30, 08.15, 10.15, 11.40, 12.45, 15.00, 16.15, 17.20, 18.20, 19.15, 20.40, 21.20, 22.15 Interactive
05.00, 08.00, 10.00, 12.30, 16.00, 19.00, 22.00 O-TV Every Day
06.30 Мультисвіт
07.00, 12.00 Національний хіт-парад
11.00 Hit Girls
13.00 Банкноти за ноти
17.00 Free Time
18.00 Bon Appetit!
20.00 Кліпоманія
21.00 Калейдоскоп мандрів

К-1

07.00, 21.30, 04.10 "Один день"
07.30, 16.30, 00.20 ШОК
08.25, 02.50 "Бійцівський клуб"
09.30, 15.00 Далекі родичі
10.00, 15.35 Т/с "Усе змішалося в домі"(1)
11.00 Т/с "Козаки-розбійники"(1)
12.00, 05.45 "Таємне життя: А. Гайдар. Повернення героя"
13.00 "Відкритий світ: Тарантул"
14.00 Т/с "Пригоди Сіндбада"(1)
17.20 Т/с "Бережіть чоловіків"(1)
18.20 Т/с "Звіздар"(2)
19.20 "Один день. Новини"
19.40 "Вечірній квартал. Історія успіху"
22.00 Х/ф "Власність диявола"
01.10, 05.30 "Один день. Спорт"
01.20 Х/ф "Нікуди тікати"
03.40 "Екіпаж"
04.35 "Нічне життя"
06.30 "Земля в ілюмінаторі"

РЕТРО

05.00 Х/ф "Воплощення"

05.30 Кумиры. Наталья Седых
06.00 Юбилеи. Любимые артисты. Сергей Шакуров
06.55 Пестрая лента. В.Серова
07.40 ЖЗЛ. Михалков Сергей. Я был советским писателем
08.10 Возвращение домой. И.Кобзон, Донецк, Днепропетровск
08.50 Звезды эфира. Ираклий Андронников
09.20 Интересное кино. Магия "Формулы любви"
10.15 К 70-летию М.Козакова
10.55 Серебряный шар. Ингрид Бергман
11.35 Возвращение домой. Ефим Шифрин, Юрмала
12.15 ЖЗЛ. Звездочка Нины Сазоновой
12.45 Кумиры. Клара Румянова
13.15 Серебряный шар. Лайза Минелли
13.55 Пестрая лента. Сердце артиста, Е.Евстигнеев
14.40 Юбилеи. Любимые артисты. Светлана Немоляева
15.35 Интересное кино. А.Фрейндлих. Не такая, как все
16.30 Ирония судьбы Андрея Мягкова. к 65-летию
17.00 Звезды эфира. А.Иванов
17.30 Д/ф "Кеннеди", 2 с.
18.25 ЖЗЛ. М.Ульянов. Размышления в синем кабинете
18.55 Кумиры. Владимир Земляникин
19.25 Серебряный шар. Евгений Урбанский
20.05 Возвращение домой. Олег Газманов, Калининград
20.40 Звезды эфира. В. Леонтьева
21.10 Интересное кино. Здравствуйте, Олег Иванович Янковский
22.05 Пестрая лента. Е.Копелян
22.50 К 80-летию Юрия Яковлева
23.30 Кумиры. Лев Барашков
00.00 ЖЗЛ. Памяти Владимира Мулявина
00.30 К 70-летию Л.Гурченко
01.25 Серебряный шар. Л.Сухаревская
02.05 Возвращение домой. С.Соловьев, г. Санкт-Петербург
02.40 Звезды эфира. Николай Озеров
03.10 Интересное кино. Чурсина. Верная себе
04.05 К 100-летию К.Шульженко
04.45 Пестрая лента. Л.Овчинникова

Enter-фільм

06.05 "Мультконцерт"
06.30 **Х/ф "Тайник у красных камней", 1 с.**
07.45, 14.35, 21.00 "5 новостей про кино"
08.10 **Х/ф "Тайник у красных камней", 2 с.**
09.55, 11.55, 14.10 "Витрина-ТВ"
10.45, 17.40, 00.05 "Голливуд: за кулисами"
11.30, 17.05, 23.50 "SMS-голосование"
12.35 **Х/ф "Если туфелька не жмет"**
15.25 **Х/ф "Раздели луну"**
18.30 **Х/ф "Тайник у красных камней". 3, 4 серии**
21.30 **Х/ф "Ангел любви"**
00.40 **Х/ф "Штормовые наездники"**
02.10 "Городские девченки".
03.25 **Х/ф "Богатая невеста"**

КІНО

06.00 Т/с "Дочки-Матери"
06.50, 11.50, 14.25, 14.35, 19.25, 03.40 Киногод
06.55, 08.25, 14.30, 17.55, 03.35, 05.55 Прогноз
07.00 М/с "Люди в черном"
07.30, 17.00 М/с "Злюки-бобры"
08.00, 16.30 М/с "Джимми Нейтрон"
08.30, 17.30 Шоу Бенни Хилла
09.00 Т/с "Сиквест-3"
10.00, 18.00 Путеводитель
10.30, 15.00 "Вкусная страна"
11.00, 18.30 Судебные дела. Преступление и наказание
12.50 Киномания
15.30 Т/с "Люба, дети и завод"
16.00 М/с Люди в черном
19.30, 20.30 "Все женщины - ведьмы - 8"
21.30 **Х/ф "Экспедиция в преисподнюю"**
23.20 Секс с Анфисой Чеховой
23.50, 05.20 Киноляпы
00.00 Желтуха
00.10, 01.05 Т/с "Латинский любовник"
02.00 Лицо любви
03.45 **Х/ф "Жизнь и смерть Бобби Зи"**
05.30 Book

Телеклуб

19.00 Т/с "Горыныч и Виктория". 12 с. "Трансмутация", 2 ч.
20.00 Т/с "Гончие - 2". "Охота на невидимку"
21.00 Т/с "Гражданин начальник", 14 с.
22.00 **Х/ф "Семнадцать мгновений весны", 5, 6 с.**
01.00 Т/с "Косвенные улики", 1 с.
02.00 Т/с "Гончие - 2". "Охота на невидимку"
03.00 Т/с "Гражданин начальник", 15 с.

СТС

05.00 М/с "Люди Икс"
05.55, 12.00 М/с "Смешарики"
06.00, 12.30 М/с "Приключения Вуди и его друзей"
06.30, 08.30, 16.00, 18.00 Т/с "Папины дочки"
07.00, 19.00 Т/с "Ранетки"
08.00 Истории в деталях
09.00 Т/с "Кремлевские курсанты"
10.00 Т/с "Моя прекрасная няня"
11.00 Т/с "Чемпион"
13.00 М/с "Мумия"
13.30 М/с "Клуб "Винкс" - школа волшебниц"
14.00 М/с "Сильвестр и Твитти"
14.30 М/с "Черный плащ"
15.00 Т/с "Ханна Монтана"
15.30 "Галилео"
16.30 Т/с "Кадетство"
17.30 Т/с "6 кадров"
20.00 **Х/ф "Все или ничего"**
22.00 Т/с "Даешь молодежь!"
23.00 **Х/ф "Самый длинный ярд"**
01.20 Т/с "Анатомия страсти"
03.10 Т/с "Тайны Смолвиля"
03.55 Музыка на СТС

Hallmark

23.45 "Льюис"
01.30, 03.10 "Отдел мокрых дел"
02.20, 04.00 "Детективы под сукном"
05.00 "Чудо Мальдонадо"
06.35, 12.45 "Жеребенок"
08.15, 16.15 "Доктор Хаус"
09.15, 14.30 "Круг друзей"
11.00, 17.15 "Война Фойла"
19.00 "Убийства в Мидсомере"
21.00 "Дженнифер"
22.45 "Подстава"

zone reality

07.00, 12.00, 19.05 Катастрофы столетия
07.55, 13.15 Чудесные истории о животных
08.40, 14.05 Путешествие в неизведанное с Джоном Эдвардсом
09.30, 16.10, 20.50 Помощь животным
09.55, 14.55 Что же произошло?
10.20, 17.25, 11.10, 18.15 За гранью понимания
12.50 Вопреки всему
15.20, 20.00, 04.25 Полицейские будни
16.35, 17.00 Чудеса, да и только
21.15, 01.05, 05.15 Соседи из потустороннего мира
22.05, 01.55 Женщины-заключенные
22.55, 02.45, 23.25, 03.10 Криминалисты
23.50, 03.35 Беглец: последняя глава
00.40 Лос-Анджелес. Отдел нравов
06.05, 06.30 Таинство рождения

Discovery

07.00, 13.00 Энтони Бурден: Без предварительных заказов: Берлин
07.50, 13.50 Роскошная трапеза: Только десерт
08.15, 14.15 Пока тебя не было: Альбукерке: улица Карденас
09.05, 15.05 Отремонтируй и продай с Томми Уолшем: США: Джанцен
09.30, 15.30 Джон, Кейт и восемь детей: Близнецы музицируют
09.55, 15.55 Жить непросто людям маленького роста! Близнецам 16 лет
10.25, 16.25 Майамские чернила: Кэт учится готовить
11.15, 17.15 Майамские чернила: Американский мотоцикл
12.05, 18.05, 00.05 Истории дизайна
19.00 Энтони Бурден: Без предварительных заказов: Тоскана
19.50 Роскошная трапеза: Благородная гниль
20.15 Пока тебя не было: Альбукерке: Лунная улица
21.05 Отремонтируй и продай с Томми Уолшем: США: Рене
21.30 Джон, Кейт и восемь детей: Рождество в семействе Госселинов
21.55 Жить непросто людям маленького роста! Как организовать праздник
22.25 Майамские чернила: Дилемма Ёдзи
23.15 Травматологи: Увлечение скоростью
01.00 Одинокая планета: Шесть ступеней: Окланд
01.50 Пока тебя не было: Айворитаун: пит-стоп
02.45 Отремонтируй и продай с Томми Уолшем: США: Лена и Дэн
03.15 Джон, Кейт и восемь детей: Леа и Джоэл
03.45 Жить непросто людям маленького роста! Задание Мэтта
04.15 Майамские чернила: Кэт - Рыба на берегу
05.10 Жизнь манекенщицы с Петрой Немковой: Усилия
06.05 Самые богатые люди Европы: Просто классная идея

NATIONAL GEOGRAPHIC

05.00, 12.00 "Реальность или фантастика? Эффект Нострадамуса"
06.00, 13.00, 16.00 "Акулоград"
07.00 "Реальность или фантастика? Ребенок-маугли"
08.00 "Крокодиловые хроники" - "Крокодил-убийца из Мондонгуилло"
08.30, 17.30 "Хроники живой природы. Хроники живой природы"
09.00, 14.00 "Пути акулы-молота"
10.00, 15.00 "Следствие по делам хищников. Аномальный медведь"
11.00 "Священная корова"
17.00 "Крокодиловые хроники" - "Фестиваль кобры и пещерные крокодилы"
18.00 "С точки зрения науки. Кто убил ацтеков?"
19.00 "Реальность или фантастика?" - "Животные-предсказатели"
20.00, 02.00 "Реальность или фантастика? Астронавты древности"
21.00, 00.00, 03.00 "С точки зрения науки. Путешествия во времени"
22.00, 01.00, 04.00 "Авианосец. Завершение миссии"
23.00 "Запреты. Экстремальные артисты"

Discovery

05.00 Трюкачи
05.25, 14.05, 00.00 Действительно большие вещи
06.20, 10.55 Американские колымаги
07.15, 07.45 Из чего это сделано?
08.10 Головоломы
09.05, 18.00, 04.05 Разрушители легенд
10.00 Крутой тюнинг
11.50, 23.00 Выжить любой ценой
12.45, 19.00 Грязная работенка
13.40 Помешанные на трюках
15.00, 15.30, 02.45, 03.10 Пятая передача
16.00, 16.30, 03.40 Как это работает
17.00, 01.50 Американский чоппер
20.00, 00.55 Изобрести будущее
21.00 Новый мир
22.00 Росс Кемп в Афганистане

Discovery - science

07.00, 14.50, 11.30, 14.00, 19.30, 03.30 Головоломы
08.00, 15.40 Мега-стройки: Тонущие крылья
09.00, 17.00, 01.00 Завтра и послезавтра
09.50 Необыкновенные гонки: 60 градусов
10.40, 18.40, 02.40 Как это работает?
11.05 Помешанные на трюках
12.20 Как это работает: Керамическая плитка/ Гайки/Кованые изделия/Скейтборды
12.45 Как это работает: Автомобильные двигатели/Мука/Мягкие кресла/Конверты
13.10 Разрушители легенд: Аквалангист/ Автомобильные шалости
16.35 Патентное бюро: Шоу на рыбалке
17.50, 01.50 Необыкновенные гонки: Качели
19.05, 03.05 Помешанные на трюках: Человек-рогатка
20.20, 04.20 Как это работает: Пластиковая посуда/Специальный макияж/Золото/Арфы
20.45, 04.45 Как это работает: Ламинат/ Мороженые десерты/Детские кубики/ Моющие средства
21.10, 05.10 Разрушители легенд: Смертельные лучи античности/ Запах скунса/ Пуленепробиваемый?
22.00, 06.00 Космические столкновения
22.50 Крутые жизненные повороты: Меня спасли звездные врата
23.40 Мега-стройки: Экстремальная высота
00.35 Патентное бюро: Автомойка для людей

Animal Planet

05.00, 05.30 Ветеринарная скорая помощь
06.00 Дневники охотника за крокодилами
07.00, 07.30, 20.00, 02.00 Самые забавные животные планеты
08.00, 16.00, 22.00, 04.00 Финикс: скорая ветеринарная помощь
09.00 Рууд и его жуки: Австралийские агрессоры
10.00 Спасение животных в Австралии
10.30, 23.30 СОС дикой природы
11.00, 19.00, 01.00 Драконы живьем
12.00 Удивительные приключения в океане
13.00 Зоопарк, который сумел...
14.00 Пингвинье сафари
15.00 Планета малышей
17.00 В погоне за природой
18.00, 18.30, 00.00, 00.30 Чудо-собаки
21.00, 03.00 Дело мастера боится
23.00 Ветеринары-стажеры

Охота и Рыбалка

05.00, 20.50 О собаках
05.30, 21.20 Мастер-класс
05.45, 21.35 Байки
06.00, 07.55, 11.45, 13.40, 21.50, 23.45, 03.30 Диалоги о рыбалке
06.30, 22.20 Заметки рыболова
06.55, 22.45 Большая охота
07.25, 23.15 От нашего шефа
07.40, 23.30 Ружье
08.25, 00.15 Охотничьи собаки
08.50, 00.40 Альманах странствий
09.20, 01.10 Ни пуха, ни пера!
09.50, 15.35, 01.40 Охота в Новом Свете
10.15, 16.00 Рыбалка моя страсть
10.45, 02.30 Подводная охота
11.15, 03.00 История охоты
12.15, 04.00 Осенний лёт
12.40, 04.25 Большая рыбалка
13.10 Снасти
13.25 Нож
14.10 Спортивная рыбалка мирового класса
14.35 Дичеразведение
15.05 Про охоту и рыбалку
16.30, 18.25, 18.55 Клёвое место
17.00, 19.25 Гордон в засаде
17.30, 19.55 Приключения охотников
17.55, 20.20 Охота моя страсть
02.05 Под звуки охотничьего горна

DRIVE

05.00, 15.05, 02.10 Автошкола со Станиславом Павловым
05.30, 09.15, 15.35, 20.20, 02.40 Автоособенности
06.00, 07.25, 08.50, 10.15, 13.15, 14.40, 16.05, 17.30, 19.55, 21.20, 00.20, 01.45, 03.10, 04.35 Линия авто
06.25, 16.30, 03.35 Мотодрайв
06.55, 17.00, 04.05 Драйв
07.50, 09.45, 17.55, 20.50 Форсаж
08.20, 18.25 Русские гонки
10.40, 21.45 Контрольная поездка
11.20, 22.25 Обгоняя время
12.15, 14.10, 19.25, 23.20, 01.15 50 машин, которые стоит попробовать
12.30, 23.35 Авто звезды с Татьяной Пушкиной
13.10, 00.15 Пит-стоп
13.40, 18.55, 00.45 Персона
14.25, 19.40, 01.30 Автомедиа

EXTREME

01.00 A.S.T Dew Tour 2008 - Самые захватывающие моменты в экстремальных видах спорта
02.00, 23.00 Ярость в клетке - Экстремальные единоборства
03.00 Boarding Pass, эп. 5 - Группа профессионалов-сноубордистов путешествует по всему миру
03.30 Boarding Pass, эп. 6 - Группа профессионалов-сноубордистов путешествует по всему миру
04.00, 04.30, 13.00, 13.30, 18.00, 18.30 Breitling Airsports - Один из самых известных авиационных чемпионатов мира
05.00, 05.30, 07.00, 07.30, 11.00, 11.30 F.I.A European Drag Racing Championships - Соревнования по драг-рейсингу в разных странах мира
06.00, 09.00, 17.00, 00.00 Fim World Motocross Championships 2008 - Соревнования по мотокроссу
08.00, 08.30, 12.00, 12.30, 16.00, 16.30, 20.00, 20.30 Uci Mountain Bike World Cup 2008 - Соревнования по маунтинбайку
10.00, 10.30, 14.00, 14.30, 21.00, 21.30 Flipside - Взгляд изнутри на экстремальные виды спорта
15.00, 19.00, 22.00 Jeep World Of Adventure Sports - Самые захватывающие соревнования по экстремальным видам спорта во всем мире

Euro Sport

09.30 Прыжки на лыжах с трамплина. Кубок мира. Квалификация. HS 215. Планица (Словения)
10.30, 11.15, 12.00, 13.30, 20.30, 23.30, 00.15, 01.00, 01.30 Футбол. Кубок УЕФА. 1/8 финала. Ответные матчи
13.00 Футбол. Лига чемпионов. Жеребьевка
14.00 Футбол. Кубок УЕФА. Жеребьевка
14.30 Лыжные гонки. Кубок мира. Женщины. 2,5 км. Вольным стилем. Фалун (Швеция)
15.00 Лыжные гонки. Кубок мира. Мужчины. 3,3 км. Вольным стилем. Фалун (Швеция)
16.00, 19.30 Прыжки на лыжах с трамплина. Кубок мира. HS 215. Планица (Словения)
18.00 Биатлон. Кубок мира. Мужчины. Спринт. Трондхейм (Норвегия)
19.00, 02.15 Футбол. Евроголы. Новости
19.15, 02.00 Футбол. Евроголы. Фернандо Торрес. Специальный выпуск
21.30 Бокс. Международный поединок. Суперсредняя весовая категория. Э.Миранда . Лондон

Здоровье ТВ

05.00, 15.05, 00.45 Панацея
05.30, 15.35, 01.15 Сколько вам лет?
06.00, 14.40, 16.05, 19.55, 00.20, 01.45, 04.35 Я
06.25, 16.30, 02.10 Разоблачение продуктов
06.55, 12.05, 17.00, 21.45, 02.40 Я жду ребенка
07.25, 08.50, 10.15, 17.30, 03.10 Девять месяцев
07.50, 17.55, 03.35 Как не потерять здоровье?
08.20, 18.25, 04.05 Познай себя
09.15 Клинический гипноз
09.45 Портрет доктора
10.40, 20.20 Энциклопедия заблуждений
10.55, 20.35 Здоровье от звезды с Татьяной Пушкиной
11.35, 21.15 Спросите доктора
12.35, 22.15 Скорая помощь
13.05, 22.45 Здоровье с Малышевой
13.40, 18.55, 23.20 Нетрадиционная медицина
14.10, 19.25, 23.50 Школа разума

НТВ Детский Мир

05.00, 09.00, 13.00 **Х/ф "Учитель пения"**
06.20, 10.20, 14.20 М/с "Котенок по имени Гав", вып.4, "Сказка о попе и о работнике его Балде"
07.00, 11.00 М/с "Большая энциклопедия природы", "Камаринская"
08.00, 12.00 М/с "Спящая красавица", "О том, как гном покинул дом и..."
15.00 М/ф "Дикие лебеди"
16.00 М/с "Котенок по имени Гав", вып.5, "Последний лепесток", "Как дед великое равновесие нарушил", "Пойга и лиса"
17.00 М/с "Большая энциклопедия природы", "Радуга"
18.00 М/с "Легенда о Зорро"

Jetix

07.00, 07.25, 07.45, 08.10, 14.15, 14.40, 15.05, 16.20, 16.45, 19.55, 20.20, 20.45, 00.05, 00.35, 01.00, 02.15, 02.40, 03.05, 05.10, 05.35 Лентяево
08.35, 09.00, 15.30, 15.55, 21.10, 21.35, 03.30, 03.55 Покемоны: Боевое измерение - 11-й сезон
09.25, 11.55, 13.00, 18.55, 01.25, 04.20 Тотали Спайс
09.50 Мир Квэста
10.15, 10.40, 11.05, 17.10, 17.35, 18.00, 22.00, 22.25, 22.50 H2O - просто добавь воды
11.30, 18.30 Чародейки
12.20, 19.20 Игги Арбакл
12.40, 19.40, 06.50, 06.50 PUCCA
13.25, 23.15, 23.40 Боевые рейнджеры. Операция Молния
13.50, 01.50, 04.45 Трансформеры
06.00, 06.25 Монстер Бастер Клаб

ШОУ-БІЗНЕС ШОУ-БІЗНЕС ШОУ-БІЗНЕС

Україну представить Світлана Лобода

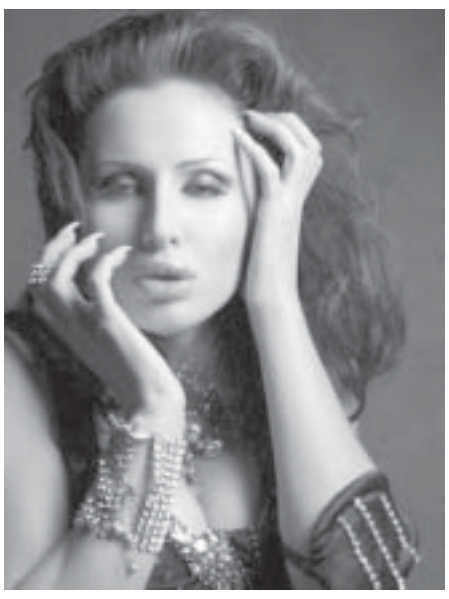

Україну на Євробаченні-2009, яке пройде в Москві у травні цього року, представить колишня учасниця групи ВІА Гра, співачка Світлана Лобода.

Лобода набрала найбільшу кількість голосів за підсумками заключного відбіркового туру, який відбувся 8 березня у палаці "Україна". Всього у фінальному відбірковому турі взяли участь 15 виконавців. Лобода набрала 14 балів в інтерактивному голосуванні телеглядачів, а також 14 балів від журі.

У Москві учасниця від України виступить з піснею Be My Valentine, повідомляють "Українські новини".

Ще одна українська виконавиця — Анастасія Приходько — представить на конкурсі Росію. Анастасія за результатами голосування професійного журі не пройшла до фіналу українського відбору на Євробачення-2009, але була запрошена до участі у фіналі російського відбору.

На Євробаченні-2008, яке проходило у Гельсінкі (Фінляндія), Україну представляла Ані Лорак. Вона зайняла друге місце.

Пугачова відвідає Грузію

Російська співачка Алла Пугачова відвідає Грузію з концертом у рамках ювілейного туру з нагоди 60-річчя співачки.

Про це зірка заявила 5 березня під час великої прес-конференції в агентстві РІА "Новини" в Москві, коли її з'єднали телемостом із Тбілісі.

— Я просто не уявляю свій тур без грузинського глядача, — сказала Пугачова. — Це ж була моя юність. Ми були молоді й легковажні. Я дуже рада бачити Нані (Нані Брегвадзе — грузинська співачка, народна артистка СРСР і Грузії). Якщо був би Вахтанг Кікабідзе, я була б теж безмежно рада його бачити. Нас об'єднує, насамперед, взаємна любов до наших культур, і я впевнена, що жодна політика не зможе зруйнувати нашу дружбу — простих людей, простих артистів, які свято вірять у музику і дружбу, колегіальність і перемогу культур народів.

Нагадаємо, 5 березня Пугачова повідомила, що йде зі сцени.

УТ-1

06.00 Ранкова молитва
06.05 Фільм фестивалю Покров "Між небом та землею"
06.35 Церква на скелі (Крим, Форос), 1-2 ч.
07.00 Дитячий тележурнал "Корпорація Сімба"
07.15, 23.00 "Шевченківський вечір "Ми діти твої, Україно!"
08.15 Світ православ'я
08.35 Документальний фільм
09.00 Анонс передач /ранковий/
09.05 Прес-анонс
09.15, 12.15, 13.55, 18.00, 21.35 Погода
09.20 Доки батьки сплять
09.30, 03.45 Д/с "Нові святилища", 1 с.
10.00 Хто в домі хазяїн?
10.30 Експерти дозвілля
11.00 Вихідні по-українськи
11.25 Weekend на колесах
11.55 Кордон держави
12.25 Парламент
13.15 Наша пісня
14.05 Д/ф "Чернівці: троянди, джаз та віники"
14.35 Книга.ua
15.20 Кіно.ua
15.55 Футбол. Чемпіонат України. Прем'єр-ліга. ФК "Львів" /Львів/- "Металург"/ Запоріжжя/
16.50 У перерві: Погода
18.05 Ювілейний вечір А.Маренич
19.20 Герої спортивного року
21.00 Новини
21.20 Світ спорту
21.45 Фольк-music
22.45 Мегалот
22.50 Суперлото, Трійка, Кено
23.55 На гостину до Івана Поповича
00.15 Інтерактивний проект
01.20 Знак долі
03.20 Автоакадемія
04.15 Біатлон. Кубок світу. Гонка переслідування (чол., жін.)
05.50 Служба розшуку дітей

УТ-2

06.30 "Подорож у минуле"
07.00 "Без табу з Ольгою Герасим'юк"
07.55 "Караоке на майдані"
09.05 Квартирна лотерея "Хто там?"
10.15 М/ф "Мої друзі Тигрик та Вінні"
10.40 М/ф "Улюблений прибулець"
11.20 М/ф "Братик ведмедик"
12.50 "Світське життя"
13.50 Концерт Задорнова. "Барабаски-нетатупеди"
16.10 Т/с "Моя прекрасна нянька"
17.35 **Х/ф "Мимря"**
19.30 ТСН
20.00 "Танцюю для тебе - 2"
23.15, 04.45 **Х/ф "Попутник"**
01.00 "Наша RUSSiA"
01.20 **Х/ф "Останній пропущений дзвінок"**
03.05, 03.55 **Х/ф "Дурдом"**

Інтер

06.20, 02.20 Документальний проект "Хто убив Олександра Великого?"
07.10 "Свобода на Інтері"
10.10 "У Городку" Дайджест
10.50, 03.00 Кулінарне шоу "Картата потата"
11.30 "Квадратний метр"
12.20 Т/с "І все-таки я кохаю..."
16.20 "Найрозумніший"
18.00 "Позаочі" О. Сумська
18.50 Т/с "Сільська комедія", 3 с.
20.00, 01.50 "Подробиці"
20.30 Концерт М. Задорнова "Антикризовий"
23.00 Д/ф "Фотографія з Кличко"
00.00 Бокс. Віталій Кличко -Хуан Карлос Гомес
01.10 Бокс. В. Устинов - М. Педюра
03.40 М/ф "Астро Бой-2"
04.40 Уроки тітоньки Сови

ICTV

06.35 Факти
06.50, 07.30 Погода
06.55 Автопарк. Парк автомобільного періоду
07.35 Т/с "Примадона"
10.30 Т/с "Леся+Рома"
11.15 Анекдоти по-українськи
11.35 Квартирне питання
12.45 Факти. День
12.55, 18.55 Спорт
13.00 Життя без правил
13.25 Т/с "Убивча сила"
14.30 **Х/ф "Хлопчик із кальцію"**
16.25 **Х/ф "Шахраї"**
18.45 Факти. Підсумок дня
19.00 **Х/ф Прем'єра в Україні: "День "Д"**
20.50 **Х/ф "Шосе смерті".**
22.35 **Х/ф "Дев'ята брама".**
01.25 "Грошовий дощ". Інтерактив
02.55 Кримінальні історії
03.20 **Х/ф "Волоцюга".**

П'ятий канал

06.00 Програма передач
06.01, 23.30, 02.15 "Час-Тайм"
06.15, 07.05, 00.15, 05.13 "Час спорту"
06.25, 07.15, 09.20, 11.20, 15.25, 17.50, 21.50, 03.15, 05.30 "Погода в Україні"
06.30 "Час економіки"
06.45, 08.45, 00.30 Огляд преси
06.50, 10.20, 17.20, 22.50, 04.25 "Погода на курортах"
07.00, 07.30, 08.00, 09.00, 10.00, 11.00, 12.00, 13.00, 14.00, 15.00, 16.00, 17.00, 18.00, 19.00, 21.00, 23.00, 00.00, 03.00, 04.00, 05.00 "Час новин"
07.35, 08.10, 22.15, 23.20, 05.20 "Бізнес-час"
07.50 "Новобудова"
08.20, 12.25, 14.15, 16.20, 23.50, 00.25, 02.30 "Погода у світі"
08.30 "Бістро-ТБ"
09.30 "Хроніка тижня"
10.30 "Не перший погляд"
11.30 "Автопілот-тест"
11.45 "Технопарк"
12.30 "482: Історія українського бізнесу"
13.15 "Національний університет державної податкової служби України"
13.30 "Драйв"
14.25 "Страва від шефа"
14.40 "Гра долі" (Марко Кропивницький, 3 ч.)
15.30 "Зверни увагу з Тетяною Рамус"
16.30, 03.40 "Арсенал"
17.30, 04.35 "Час за Грінвічем"
18.20 "Народний контроль"
18.45 "Київський час"
19.15, 04.13 "Тема тижня"
19.30, 01.00 Політичне ток-шоу "5 копійок"
21.20, 03.20 "Велика політика"
22.00 "Час новин" (рос.)
22.25, 02.35, 05.35 "На межі"
00.40 "Мотор-ТБ"

СТБ

05.20 Маргарита Назарова. Королева тигрів
06.05 "Наші улюблені мультфільми"
07.25 "Еники-беники"
08.00 "У пошуках пригод"
09.00 "Імо вдома"
10.05 "ВусоЛапоХвіст"
10.45 М/ф "Простоквашино", "Бобік в гостях у Барбоса", "Пес у чоботях"
12.50 "Юрмаліна-2004"
14.00 "Ну каково!" Концерт Ю. Гальцева та Г. Вєтрова
16.00 **Х/ф "Фантомас розлютився"**
18.00 "Неймовірні історії кохання"
19.00 **Х/ф "Біле сонце пустелі"**
20.50 "Біле сонце пустелі". Невідома версія"
21.50 "Зіркове життя. Актори однієї ролі"
22.55 "Моя правда. Олена Проклова"
23.55 "Нез'ясовно, але факт"
00.55 **Х/ф "Мій найкращий коханець"**
02.50 "Дзвінок удачі"

Новий канал

05.55 **Х/ф "Уолл-Стрит"**
07.55 **Х/ф "Зевс і Роксана"**
09.40 Будинок закритий на ремонт
10.35 Зоряні драми
11.20 Інтуїція
12.15 **Х/ф "Її кращий пас"**
14.10 **Х/ф "Попелюшка-суперзірка"**
16.00 **Х/ф "Особливості національної риболовлі"**
18.00 **Х/ф "Служителі закону"**
20.15 **Х/ф "Жінка-кішка"**
22.05 Хто проти блондинок?
23.15 Спортрепортер
23.20 **Х/ф "Домініон. Передісторія людини, що виганяє диявола"**
01.35, 02.35 Студія Зона ночі Культура
01.40 Українці - Любов
02.40 Зима надії
03.05 Студія Зона ночі
03.10 Невідома Україна
05.00 Зона ночі

ТЕТ

06.30, 11.30, 23.00 Дивись!
07.00 Ранковий мультик
07.30, 20.00 "Дом-2"
08.30 "Марві Хамер"
09.00 Ретро-мультик
09.30 "Ключі від форту Буайяр"
12.00 "Танці без правил"
13.00, 21.00 "Заборонена зона"
14.00 "Єралаш"
15.00 "Наші рекорди"
16.00 М/с "Лабораторія Декстера"
17.00 "Фактор страху"
18.00 Футбол. Прем'єр-ліга. "Дніпро" - "Карпати"
22.00 "Сміх без правил"
23.30 "Дом-2". Спецвипуск
00.00 Щоденник Ліги чемпіонів УЄФА
00.30 "Дізнайся своє майбутнє"
01.30, 02.30, 03.30, 04.30, 05.30 7 VJ
02.00, 03.00, 04.00, 05.00, 06.00 Сьоме небо

НТН

06.00, 07.00, 04.05 "Особистий погляд"
06.30 "Блага звістка з Ріком Ренером"
07.30 Т/с "Повернення Турецького"
09.25 **Х/ф "Тихе слідство"**
10.50 **Х/ф "Зелені вітрила"**
12.40 М/ф "Льолек і Болек на олімпіаді"
14.00 М/ф "Том і Джеррі"
15.00 **Х/ф "Загін"**
17.00 Т/с "Каменська - 4"
19.00 **Х/ф "Бет-21"**
21.20 **Х/ф "Кравець із Панами"**
23.45 **Х/ф "Тікаючи від погоні"**
01.30 **Х/ф "Клуб "Віртуальна реальність"**
03.10 "Речовий доказ"
05.10 "Наші"

Тоніс

06.00, 07.00, 23.35 Спецпроект
06.20 Як це робиться?
06.50 "Погода"
07.30 Хвилюючі моменти
09.00 Сім'я від "А" до "Я"
10.00 Школа ремонту
11.00 За сім морів
11.30 Хроніки крокодила
12.00 "Розповідь про землю Сибірську"
13.55 **Х/ф "Королева Болівуду"**
15.35, 05.40 Сильні світу сього
15.50 Досконала змія
16.55 Великий порятунок тварин
17.55 Земний репортаж
19.00 Виклик дикій природі
20.00 Атака жуків
22.10 Стіна смерті
23.15 "24 години. Світ"
00.15 Телевікторина
03.35 Йорданія
04.25 Сирія
04.50 Ліван
05.15 Зелена варта

ТРК Україна

05.00 Шустер Live
09.00, 19.00, 03.30 Події
09.20 Спортивні події
09.25 Погода
09.30 Срібний апельсин
10.30 М/с "Мисливці на привидів"
11.00, 02.50 Зірки гумору
11.45 **Х/ф "Д'Артаньян і три мушкетери"**
16.45 **Х/ф "Іноземці"**
19.30 "Дві зірки"
22.00 Життєві сенсації. "Добро на експорт"
22.35 Життєві сенсації. "Зіркові статки"
23.10 **Х/ф "Великий Стен"**
01.20 Т/с "Агентство "Місячне сяйво"
04.00 **Х/ф "Повітряні пірати"**
05.20 М/ф

М-1

07.00, 10.40, 13.00, 14.40, 21.40, 22.40, 00.40, 02.40, 04.40 Хіти Non-Stop
10.30, 14.30, 21.30, 22.30, 00.30, 02.30, 04.30 eMOneNews Digest
11.00, 21.00 Футурама
11.30 Таємниці зірок
19.00 CoolBaba.cc

Мегаспорт

06.30, 07.00, 07.30, 09.00, 17.40, 19.45, 22.00, 01.00 Мегафон. Спортивні новини
08.00 Спортивна вікторина
09.10 KOTV News
09.40, 20.00 Професійний бокс
11.00 Футбольний огляд "Goalissimo"
12.00 Ліга Комп'ютерних Ігор
12.30 Бої без правил
13.55 Кубок УЄФА. "Галатасарай" (Туреччина) - "Гамбург" (Німеччина)
15.55 Баскетбол. Суперліга. БК"Київ" - БК"Полтава". Пряма трансляція
17.55 Стрибки у воду. Світова серія. Етап у Катарі. Фінали. Пряма трансляція
22.15 Легка атлетика. Гран-прі IAAF. Афіни, Греція
00.25 Гірськолижний спорт. Кубок світу. Огляд етапу у Норвегії
01.10 "Дівчата"... і футбол
01.40 Баскетбол. Суперліга. БК"Київ" - БК"Полтава"
03.00 Сноубординг. Кубок світу
05.30 Покер. European Poker Tour

м. Тернопіль ТВ-4

06.00 Д.с."Велика мандрівка"
06.30 11.20 20,00 «Таїна сузір'їв», гороскоп Івана Круп'яка
06.45 09.15 11.00 Ранковий фітнес
07.00 Провінційні вісті
07.30 11.15 15.00 19.55 21.05 Оголошення.Бюро знахідок
07.35 Знати більше
08.30 Програма «Сім"я від А до Я"
09.00 00.15 Час-Тайм
09.30 12.00 Клуб англійської мови
10.00 Новини Європи
10.30 Блага звістка з Ріком Реннером
11.30 Зміни свій світ
11.50 Мультфільм
12.30 Програма «Калейдоскоп»
13.00 Азимут дозвілля
15.05 21.10 00.35 Тернопільська погода
15.10 **Дитяче кіно. Х.ф.«Подвійна дитина»**
16.40 04.00 Програма «Зроблено руками»
17.00 22.15 Хіт-парад
17.45 В.ф. «Підприємство «РОСТ»-життя будуй під надійним дахом»
18.00 Наші вітання
19.00 03.30 Леді SP+
19.30 Програма «Мій комфортний дім»
20.10 Дім книги
20.20 Програма «101 інформує»
20.25 TV-4 анонс
20.30 Програма «Погляд зблизька»
21.00 00.30 Телевітрина
21.15 Група «Долг».20-річчя виведення військ з Афганістану.
23.45 Музичні делікатеси
00.40 Нічні спокуси
01.30 **Х.ф. «Таємні пристрасті»**
04.20 **Х.ф. «Крижана пам»ять»**

SMILE TV

07.00, 10.00, 12.00 Хронограф. Погода. Гороскоп. Афіша
07.10, 10.10, 12.15, 17.20 "Сінема"
07.20, 10.20, 12.25, 17.25 "Від вуха до вуха"
07.30 Смайл-концерт
08.30, 14.30, 20.00 Український хіт
10.30, 11.40 Мультсалон
11.00 Дитяча програма "Капітошка"
11.55 Телебіржа
12.10 "МНС інформує"
12.30, 17.30 "Велнес"
13.00, 18.30 "Автосмайл"
13.30, 18.00 Смайл-хіти
14.00, 22.00 "Арт-Терія"
16.30 "Слід"
17.00, 21.30 Новини з павутини (підсумковий випуск). Погода. Гороскоп. Хронограф. Афіша. Телебіржа
19.00 Програма вітань "Мелофон"
19.30 Д/с "Строката планета"
21.00 Д/с "Унікальна Україна"
22.30 "Паті Лайф"
23.00 Клуб'ОК
05.00 Смайл чіл аут

ОРТ международное

06.00, 10.00, 12.00 Новости
06.10 "Гении и злодеи"
06.35 **Х/ф "Ход конем"**
08.00 "Играй, гармонь любимая!"
08.55 "Слово пастыря"
09.10, 04.15 "Здоровье"
10.10 "Смак"
10.55 "Бесконечный "Ералаш"
12.10 "Пленка все стерпит. Киноляпы"
13.00 Футбол. Чемпионат России. II тур. "Кубань" - "Спартак". В перерыве - Новости
15.00 **Х/ф "Старики - полковники"**
16.30 **Х/ф "Подари мне лунный свет"**
18.05 "Тюремный роман"
19.05, 21.20 "Ледниковый период: Глобальное потепление"
21.00 "Время"
22.30 "Прожекторперисхилтон"
23.10 **Х/ф "Антикиллер-1"**
01.10 **Х/ф "Яды, или Всемирная история отравлений"**
02.55 "Поле чудес"
03.40 "Играй, гармонь, любимая!"
04.50 "Модный приговор"

ОРТ 1 канал

06.40, 07.10 "Две звезды"
07.00, 11.00 Новости
09.15 "Играй, гармонь любимая!"
10.05 Слово пастыря
10.20 "Здоровье"
11.10 "Смак"
12.00 "Бесконечный "Ералаш"
13.00 Футбол. Чемпионат России. II тур. "Кубань" - "Спартак". В перерыве - Новости
15.05 "Пленка все стерпит. Киноляпы"
15.45 **Х/ф "Старики-полковники"**
17.15 **Х/ф "Подари мне лунный свет"**
18.55 "Тюремный роман"
19.55, 22.20 "Ледниковый период: Глобальное потепление"
22.00 "Время"
23.25 "Прожекторперисхилтон"
00.00 **Х/ф "Антикиллер"**
01.55 "Злодеи в кино"
02.35 **Х/ф "Яды, или Всемирная история отравлений"**
04.20 "Поле чудес"
05.05 "Модный приговор"

РТР

04.15 **Х/ф "Тайна виллы"**
05.50 "Вся Россия"
06.00 "Сельский час"
06.30 "Диалоги о животных"
07.00, 10.00, 13.00 Вести
07.10, 10.10, 13.20 Местное время. Вести-Москва
07.20 "Военная программа"
07.45 "Субботник"
08.20 М/ф "Обезьянки и грабители"
08.30 **Х/ф "Однажды в Риме"**
10.20 "Национальный интерес"
11.20 "Комната смеха"
12.15 "Сенат"
13.30, 03.40 "Драма Татьяны Пельтцер"
14.25 **Х/ф "По данным уголовного розыска"**
15.50 "Субботний вечер"
17.40, 19.40 **Х/ф "Питерские каникулы"**
19.00 Вести в субботу
21.20 **Х/ф "Побег"**
23.45 **Х/ф "Черная орхидея"**
02.00 **Х/ф "Шантаж"**

РТР планета

06.00 "За семью печатями"
06.35 "Сельский час"
07.00, 10.00, 13.00 Вести
07.10, 13.20 Вести-Москва
07.25 "Путешествия натуралиста"
07.50 "Субботник"
08.20, 11.55 М/ф
08.30, 03.55 **Х/ф "Эдгар и Кристина"**
10.15 "Очевидное-невероятное"
10.40, 02.45 **Х/ф "Угрюм-река", 3 с.**
12.10 "Комната смеха"
13.30, 00.30 Т/с "Возвращение Турецкого"
14.20 "Кто в доме хозяин"
14.50 "Драма Татьяны Пельтцер"
15.40 **Х/ф "Физики"**
17.20, 01.15 "Субботний вечер"
19.00 Вести в субботу
19.40 **Х/ф "Питерские каникулы"**
22.15 **Х/ф "Живая мишень"**
23.50 **Х/ф "Зареченские женихи"**

НТВ

05.00 **Х/ф "Ранчо надежды"**
06.30 Детское утро на НТВ. Сказки Баженова
07.00, 09.00, 12.00, 15.00, 18.00 Сегодня
07.20 Лотерея "Золотой ключ"
07.50 "Без рецепта". Доктор Бранд
08.25 Смотр
09.25 Главная дорога
10.00 "Кулинарный поединок" с М. Пореченковым
11.00 Квартирный вопрос
12.25 Особо опасен!
13.05 "Кремлевские похороны". Михаил Калинин"
14.05 Своя игра
15.25 "Женский взгляд" Оксаны Пушкиной. Ирина Лачина
16.00, 00.55 Т/с "Закон и порядок"
18.25 Профессия - репортер
18.50 "Программа максимум". Скандалы. Интриги. Расследования
19.45 "Русские сенсации"
20.40 Ты не поверишь!
21.25 **Х/ф "Пункт назначения-2"**
23.05 **Х/ф "Аварийная посадка"**
02.35 Т/с "Рим"
03.25 Просто цирк
03.55 Т/с "Девять месяцев из жизни"
04.15 Т/с "Все включено"

НТВ мир

07.00, 09.00, 12.00, 15.00, 18.00 Сегодня
07.20 Детское утро на НТВ. Сказки Баженова
07.50 М/ф
08.30 "Без рецепта". Доктор Брандт
09.25 Главная дорога
09.55 Едим дома!
10.30 "Необъяснимо, но факт". "Проклятие экстрасенсов"
11.30 Такси
12.30 Русская начинка
13.00 "Кулинарный поединок" с М. Пореченковым
14.00 Квартирный вопрос
15.25 "Наши" со Львом Новоженовым
16.10 "Женский взгляд" Оксаны Пушкиной
16.45 Александр Журбин. "Мелодии на память"
17.20 Особо опасен!
18.30 Профессия - репортёр
18.55 "Программа максимум". Скандалы. Интриги. Расследования
19.50 "Русские сенсации"
20.40 Ты не поверишь!
21.25 Чудо-люди
22.00 Т/с "Литейный, 4". 11 с. "Я все отдам"
23.00 "Наша Russia"
23.30 **Х/ф "Колье Шарлотты", 1 с.**
00.45 "Испытание верности". Новые выпуски
01.10 "Осторожно, телевидение!" "Музей дурацкой славы"

НТВ Наше кино

05.00 **Х/ф "Золотая речка"**
06.45 **Х/ф "Букет мимозы и другие цветы"**
08.05 М/ф "Что там, под маской?"
08.30 **Х/ф "Проверка на дорогах"**
10.15 **Х/ф "Дамское танго"**
12.00 Т/с "Улицы разбитых фонарей. Менты-3". 22 с "Эхо блокады"
13.00, 21.00 **Х/ф "Старые клячи"**
15.20, 23.20 **Х/ф "Тихое следствие"**
16.30, 00.30 **Х/ф "Печки-лавочки"**
18.15, 02.15 **Х/ф "Публикация"**
20.00, 04.00 Т/с "Улицы разбитых фонарей. Менты-3". 23 с "Исчезновение"

RTVI

06.00 "Особое мнение", "Экономические новости"
07.00 "М/ф
08.00 "Вечерние новости из Америки"
09.00 Т/с "Предательство", 19 с.
10.00 "Пункт назначения - мир" - Канада. Последний фронтир
11.00 "Власть"
12.00 "В Нью-Йорке с В.Топаллером"
13.00 **Х/ф "Таможня"**
14.30 Д/ф "ООН в действии"
15.00, 02.00 Т/с "Предательство", 20 с.
16.00, 01.00 "Американский ликбез" - Голливуд
16.30 "Сотворённые кумиры" - Даррен Хейс
17.00, 04.00 Т/с "Театр обречённых", 3 с.
18.00, 19.00 "Анонс"
18.07, 05.00 "Код доступа"
19.07 "Нет выхода"
20.00 "Грани недели"
21.00 "Жизнь прекрасна"
23.00 **Х/ф "Сатана"**
01.30 "Жизнь среди дикой природы"
03.00 "Израиль за неделю"

REN-TV

05.00 "Гран-при"
05.25 Д/ф "Возвращение пророка"
05.55 "Дальние родственники"
06.25, 02.50 Т/с "Холостяки"
07.25 "Я - путешественник"
07.50 "Реальный спорт"
08.05 "Симпсоны" МультТ/с
08.30 "Очевидец представляет: самое шокирующее"
09.30, 17.00 "В час пик"
10.30 "Top Gear. Русская версия"
11.30 "24" Информационная программа
12.00 "Военная тайна"
13.00, 01.25 Т/с "Побег"
15.00 "Фантастические истории": "Формула успеха. Стать миллионером"
16.00 "Чрезвычайные истории": "Искусственная жизнь. Дети из пробирки"
17.30 "Репортерские истории"
18.00 "Неделя"
19.00 "Третье ухо" Концерт М.Задорнова
21.00 **Х/ф "Хоттабыч"**
23.00, 01.00 "Голые и смешные"
23.30 **Х/ф "Большая заваруха"**
03.40 Д/ф "Япония: Божества вод и гор"
04.30 Ночной музыкальный канал

TVCI

07.10 **Х/ф "И снова утро"**
08.25 Д/ф "Модест из рода Мусоргских"
09.35 "Дневник путешественника"
10.00 "Pop Corn-TV"
10.30, 13.30, 01.45 События
10.45 Д/с "Все о собаках"
11.05 М/ф "Эх, ты, Тишка, Тишка!..", "Соломенный бычок", "Дедушкина дудочка"
11.40 Фильм-детям "Волшебная лампа Аладдина"
13.00 "Государь Алексей Михайлович"
13.50 "Репортер"
14.05 "Сто вопросов взрослому"
14.45 Д/с "Неприрученная природа Африки"
15.10 **Х/ф "Перехитрить Судьбу"**
17.55 Д/ф "Бомба как аргумент в политике"
18.35, 03.25 "Поет Валерий Леонтьев"
19.30, 05.15 Т/с "Частный детектив". 13-14 с.
21.00 "Постскриптум"
22.00 **Х/ф "Фабрика счастья"**
23.30 Временно доступен
00.20 **Х/ф "Враги"**
02.00 **Х/ф "Горожане"**
04.15 Д/ф "Юрий Толубеев"

ТНТ

05.00 М/с "Жизнь и приключения робота-подростка", 17 с.
05.30 М/с "Жизнь и приключения робота-подростка", 18 с.
06.00 Т/с "Не такая", 17 с.
06.30 Т/с "Не такая", 18 с.
07.00 Т/с "Не такая", 19 с.
07.25, 04.45 "Саша + Маша"
08.00, 20.00 "Дом 2. Город любви" Реалити-шоу
09.00 "Школа ремонта" - "Витражи и золотые нити"
10.00 Д/ф "Суперчеловеки"
11.00 "Рисковые девчонки"
12.00 "Клуб бывших жен"
13.00 "COSMOPOLITAN. Видеоверсия"
14.00 "Возможности пластической хирургии" Реалити-шоу
15.00 "Эффект бабочки"
17.30, 18.00 "Женская лига"
18.30 "Женская лига: парни, деньги и любовь"
19.00, 22.00 "Наша Russia"
21.00 "Комеди Клаб"
22.30 "Убойная лига"
23.40 "Убойной ночи"
00.15 "Секс" с Анфисой Чеховой"
00.45 "Дом-2. После заката" Реалити-шоу. Спецвключение
01.15 "Пивная лига"
02.55 "Дом-2. Новая любовь!" Реалити-шоу
03.50 "Необъяснимо, но факт" - "Вещи против людей"
05.00 Окончание программы

МУЗ-ТВ

04.00, 09.15, 21.30, 01.30 "МузТВ хит"
05.45, 00.30 "Наше"
06.15, 09.45 "М/ф"
06.30, 13.30 FM.04
07.30, 00.15, 03.30 Smesh.no
07.45, 23.30 "Самородки"
08.00, 13.00 PRO-Новости
08.15 "Розовый диван"
08.45 "MultiMix"
10.15 "Отчаянные домохозяйки в большом городе"
10.30 "Стилистика"
11.00 "Pro-fashion"
11.30, 22.30 "ХИТ лист"
12.30 "FAQ"
13.15 "Игого"
14.30 Улётный Трип
15.00 "Сбыча мечт!"
18.00 "PRO-Обзор"
18.30 "ZOOM"
19.00 "v-PROkate"
19.30 "InterАктив чарт"
20.30 Концерт
23.45 "Золото"
03.00 "Ближе к звездам"

OTV

00.00 OTV-ЧАТ
02.00, 05.15, 07.30, 08.15, 09.30, 10.15, 11.20, 12.45, 15.00, 16.15, 17.20, 18.40, 19.15, 20.30, 21.40, 22.15, 23.40 Interactive
05.00, 08.00, 10.00, 12.30, 16.00, 19.00, 22.00 O-TV Every Day
07.00, 20.00 Національний хіт-парад
09.00 Тін-клуб
11.00 Free Time

12.00 Bon Appetit!
13.00 Банкноти за ноти
17.00 Калейдоскоп мандрів
18.00 Hit Boys
21.00 Hit Girls
23.00 Кліпоманія

К-1

07.00 Х/ф "Назад дороги нема"
08.10, 05.00 "Білий папуга"
08.40, 05.25 Х/ф "Смак халви"
10.00 Х/ф "Царевич Проша"
12.00 "Відкритий світ: Тарантул"
13.00 Т/с "Пригоди Сіндбада"(1)
13.50 Д/п "Загадковий динозавр"
14.50 Х/ф "Теодор Рекс"
16.40 Х/ф "Джеронімо: американська легенда"
19.00 Т/с "Дівчинка з півночі"(1)
21.10 "Городок"
21.45, 02.50 "Що? Де? Коли?"
23.00 "Екіпаж"
23.35 "Парад пародій"
01.10 Х/ф "Власність диявола"
04.00 "Нічне життя"
04.35 "Один день. Спорт"
06.30 "Земля в ілюмінаторі"

РЕТРО

05.30 Кумиры. А.Мартынов
06.00 Юбилеи. Любимые артисты. Ольга Остроумова
06.55 Пестрая лента. Р.Зеленая
07.35 Серебряный шар. Л.Целиковская
08.15 Возвращение домой. В.Спиваков, г.Санкт-Петербург
08.50 ЖЗЛ. Ефремов Олег. Один день Олега Ефремова
09.20 Интересное кино. Я так думаю! Буба Кикабидзе
10.15 К 60-летию Игоря Костолевского
11.10 Звезды эфира. А.Бовин
11.40 Творческий вечер Андрея Кнышева. "ШОУГОДНО. Легкий дружеский смайлинг"
13.10 ЖЗЛ. Изабелла Юрьева. Мадам Аншлаг
13.40 25 лет фильму "Место встречи изменить нельзя"
14.10 Серебряный шар. Ж. Габен
14.50 Возвращение домой. М. Танич, Таганрог
15.30 Пестрая лента. В.Ивашов
16.20 Интересное кино. Гафт по имени Олевтин
17.10 Кумиры. Муслим Магомаев
17.40 Возвращение домой. И.Глазунов, г. Ленинград
18.20 Интересное кино. Жеглов, Шарапов, Говорухин
19.15 Пестрая лента. Белый клоун, Г.Вицин
20.05 Серебряный шар. Галина Уланова
20.45 Кумиры. Вадим Мулерман
21.15 Звезды эфира. Владимир Ворошилов
22.10 Д/ф "Кеннеди", 1 с.
23.05 Х/ф "Воплощения"
23.35 Возвращение домой. Владимир Пресняков, старший
00.10 К 80-летию Т.Лиозновой
00.40 Пестрая лента. Жил такой парень... Человек земли. В.Шукшин
01.30 Серебряный шар. М.Лавровский
02.05 К 85-летию Донатаса Банониса
02.45 Звезды эфира. Владимир Шнейдеров
03.15 Интересное кино. Кирилл Лавров. Герой нашего романа
04.10 Кумиры. Ольга Воронец
04.40 ЖЗЛ. Н.Румянцева. Чаплин в юбке

Enter-фільм

06.05 "Мультконцерт"
06.30 Х/ф "Тайник у красных камней", 3 с.
08.15, 14.10 "5 новостей про кино"
08.35 Х/ф "Тайник у красных камней", 4 с.
10.05 Х/ф "Досье человека в "Мерседесе", 1 с.
11.15, 16.50, 23.35 "Голливуд: за кулисами"
12.00, 20.55, 03.20 "SMS-голосование"
12.40 Х/ф "Досье человека в "Мерседесе", 2 с.
14.25 Х/ф "Ангел любви"
17.25 Х/ф "Дети шпионов. Приключения супершпионов"
19.10 Х/ф "Преступления и тайны: Все за одну ночь", 1 с.
21.30 Х/ф "Преступления и тайны: Все за одну ночь", 2 с.
00.05 "Городские девченки".
01.10 Х/ф "Александр Невский"
03.00 Х/ф "Моя любовь"
04.20 Х/ф "Пышка"

КІНО

06.00 М/ф
06.50, 14.25, 14.35, 05.05 Киногод
06.55, 08.25, 14.30, 05.00, 05.55 Прогноз
07.00 Такси
07.30, 08.00, 15.30, 16.00 М/с "Скала Фреглов"
08.30, 16.30 Шоу Бенни Хилла
09.00 Музыкальная программа
09.30, 04.30 Book
10.00 Путеводитель
10.30 "Скрытая жизнь"
11.00 Обличчя (Коробка)
11.30, 15.00 "Вкусная страна"
12.50 Киномания
17.00, 05.10 "Ближе к звездам"
17.45 Х/ф "Отец как сын"
19.40 Х/ф "Экспедиция в преисподнюю"
21.30 Х/ф "Речной мир"
23.20, 00.10 Т/с "Части тела-4"
01.00 Х/ф "Хищные воды"
02.30 Лицо любви

Телеклуб

19.00 Т/с "Косвенные улики", 1 с.
20.00 Т/с "Гончие - 2". "Охота на невидимку"
21.00 Т/с "Гражданин начальник", 15 с.
22.00 Х/ф "Семнадцать мгновений весны", 6, 7 с.
01.00 Т/с "Косвенные улики", 2 с.
02.00 Т/с "Гончие - 2". "Охота на невидимку"
03.00 Т/с "Гражданин начальник - 2", 1 с.

СТС

05.00 Х/ф "Костюмер"
07.20 М/с "Смешарики"
07.30 М/с "Инь, Янь, Йо!"
08.00 "Детские шалости"
09.45 М/с "Том и Джерри"
10.00 Х/ф "Все или ничего"
12.00 М/с "Детеныши джунглей"
13.00 М/с "Король Лев. Тимон и Пумба"
14.00 М/с "Аладдин"
15.00, 15.30, 17.45 Т/с "6 кадров"
16.00 Х/ф "Ох уж эти детки!"
18.00 Т/с "Папины дочки"
19.00, 22.30 Т/с "Даешь молодежь!"
20.00 Х/ф "Ограбление по-итальянски"
23.00 Х/ф "Дом из песка и тумана"
01.45 Х/ф "День рождения"
03.40 Музыка на СТС

Hallmark

00.30, 01.15, 22.45 "Следствие ведет Да Винчи"
02.00 "Похищение Элизабет Смарт"
03.30 "Чудо Мальдонадо"
05.00, 05.50 "Мистер Кингдом"
06.45, 07.35 "Дочери Маклеода"
08.30, 13.45 "Приют для Энни"
10.15, 15.30 "Дорога в рай"
12.00 "Страж брата моего"
17.15 "Война Фойла"
19.00, 20.00 "Джордан расследует"
21.00 "Льюис"

zone reality

07.00, 13.10 Семейный доктор
07.25, 13.40 Нелепые законы
07.50, 18.10 Детский зоопарк
08.40, 04.50 Под кожей
09.05, 14.05, 06.05 Анатомия
09.55, 14.55 Безумная любовь
10.45, 15.45, 04.00, 11.10, 16.10 Зоопарк
11.35, 16.35 Западня
12.25, 17.25 Черная вдова
19.00, 05.15 Супер 10 - опасная работа
19.50, 23.30 Охотники за головами
20.40 Под ударами шторма
21.05, 01.10 Супер 10 - Засады
21.55 Следствие ведут экстрасенсы, спецвыпук. Салли Энн Боумен
00.20 Супер 10 - нераскрытые преступления
02.00 Кроличьи годы
03.35 Спасение детей
04.45 Криминальные истории

Discovery

07.00, 13.00 Энтони Бурден: Без предварительных заказов: Тоскана
07.50, 13.50 Роскошная трапеза: Благородная гниль
08.15, 14.15 Пока тебя не было: Альбукерке: Лунная улица
09.05, 15.05 Отремонтируй и продай с Томми Уолшем: США: Рене
09.30, 15.30 Джон, Кейт и восемь детей: Рождество в семействе Госселинов
09.55, 15.55 Жить непросто людям маленького роста! Как организовать праздник
10.25, 16.25 Майамские чернила: Дилемма Ёдзи
11.15, 17.15 Майамские чернила: Эйми и Нуньес покупают бар
12.05, 18.05 Истории дизайна
19.00 Одинокая планета: 6 ступеней: Окланд
19.50 Повар на дому: Грифф
20.15 Пока тебя не было: Айворитаун: пит-стоп
21.05 Отремонтируй и продай с Томми Уолшем: США: Лена и Дэн
21.30 Джон, Кейт и восемь детей: Леа и Джоэл
21.55 Жить непросто людям маленького роста! Задание Мэтта
22.25 Майамские чернила: Кэт - Рыба на берегу
23.15 Осторожно: телесные работы: Познакомьтесь с Марком Мани
00.05 Истории дизайна: Дома Хуф Хаус
01.00 Одинокая планета: 6 ступеней: Берлин
01.50 Пока тебя не было: Милфорд: синий, белый, пляжный
02.45 Отремонтируй и продай с Томми Уолшем: США: Анджела
03.15 Джон, Кейт и 8 детей: Ааден и Ханна
03.45 Жить непросто людям маленького роста! Ферма перегружена
04.15 Майамские чернила: Плохой характер Эйми
05.10 Супервиллы: Прошлое и настоящее
05.35 Супервиллы: Пространство - это вещь!
06.05 Самые богатые люди Европы: Мы славно поработали..

NATIONAL GEOGRAPHIC

05.00 "Реальность или фантастика?" - "Животные-предсказатели"
06.00 "С точки зрения науки. Кто убил ацтеков?"
07.00 "Суперсооружения. Электрический океан"
08.00 "Пути акулы-молота"
09.00 "Жизнь до рождения. Экстремальные животные"
11.00 "Мегарыба"
12.00 "В поисках синего кита"
14.00 "Рыба-монстр из Амазонии"
15.00 "Хищники неба"
16.00 "Жизнь до рождения. Животные"
17.00 "Жизнь до рождения. Однояйцевые близнецы"
18.00 "Путешествие на край Вселенной"
20.00, 01.00 "Чарли Бурман" - "Любыми средствами. От Индии до Непала"
21.00 "Самые громкие катастрофы НАСА" - "Секунды до катастрофы. Космический шаттл "Челленджер"
22.00 "Самые громкие катастрофы НАСА" - "Секреты истории. Высадка на луне"
23.00 "Самые громкие катастрофы НАСА" - "Секунды до катастрофы. Космический шаттл "Колумбия"
00.00 "Самые громкие катастрофы НАСА" - "Критическая ситуация. Аполлон-13"
02.00 "Секунды до катастрофы" - "Космический шаттл "Челленджер"
03.00 "Секреты истории. Высадка на луне"
04.00 "Секунды до катастрофы" - "Космический шаттл "Колумбия"

Discovery

05.00, 11.50, 01.50 Китайцы творят чудеса
05.55, 12.45 Рожденные в катастрофах
06.50, 07.15 Как это работает
07.45, 14.35, 02.45 В мире машин
08.10, 16.00 Оружие будущего
09.05, 17.00 Изобрести будущее
10.00 Новый мир
10.55, 11.25 Пятая передача
13.40, 00.00 Настоящие герои
14.05, 00.25 Чудом спасшиеся - крутые съемки
15.00, 00.55 Из грязи да в князи
18.00 Американские колымаги
19.00 Крутой тюнинг
20.00, 04.05 Американский чоппер
21.00, 03.10 Дорожные монстры
22.00 Смертельная зона
23.00 На волосок от смерти

Discovery - science

07.00, 14.50 Крутые жизненные повороты: Меня спасли звездные врата
08.00, 15.40 Мега-стройки: Экстрим высота
09.00, 17.00, 01.00 Завтра и послезавтра
09.50 Необыкновенные гонки: Качели
10.40 Как это работает?
11.05 Помешанные на трюках: Человек-рогатка
11.30 Головоломы
12.20 Как это работает: Пластиковая посуда/ Специальный макияж/Золото/Арфы
12.45 Как это работает: Ламинат/Мороженые десерты/Детские кубики/Моющие средства
13.10 Разрушители легенд: Смертельные лучи античности/ Запах скунса/ Пуленепробиваемый?
14.00 Космические столкновения
16.35 Патентное бюро: Автомойка для людей
17.50, 01.50 Необыкновенные гонки: Растяжение
18.40, 02.40 Как это работает: Декоративные молдинги/Подъемные блоки/Промышленные резиновые шланги
19.05, 03.05 Как это работает: Мастерки/ Гаражные ворота/Электромоторы/Шерсть
19.30, 03.30 Экоград: Энергия будущего
20.20, 04.20 Экотехнология: Экологичное жилье
21.10, 05.10 Зеленые колеса: Биотопливо
21.35, 05.35 Зеленые колеса: Экомарофон Shell
22.00, 06.00 Разрушители легенд: Пинг-понговое спасение
22.50 Разрушители легенд: Подъемник-катапульта
23.40 Дерзкие проекты: Небоскреб Turning Torso
00.35 Помешанные на трюках: Прыжок в костюме-парашюте

Animal Planet

05.00, 05.30 Ветеринарная скорая помощь
06.00, 23.00 Полиция Хьюстона - отдел по защите животных
07.00 Лошадиная сила
08.00, 08.30 Разрушители стереотипов
09.00, 00.00 Экстремалы
10.00 Дневники охотника за крокодилами
11.00, 11.30, 12.00, 12.30, 13.00, 13.30, 14.00, 14.30, 15.00, 15.30, 16.00, 16.30 Змеелов
17.00 Сердце львицы
18.00 Экстремалы: Слизняки
19.00, 01.00 Поле акульих сражений
20.00, 02.00 Джунгли
21.00, 03.00 Необычные животные Ника Бейкера
22.00, 04.00 Дикие и опасные

Охота и Рыбалка

05.00, 20.50 Подводная охота
05.30, 21.20 История охоты
06.00, 07.55, 13.40, 15.35, 21.50, 23.45 Диалоги о рыбалке
06.30, 22.20, 02.05 Осенний лёт
06.55, 22.45 Большая рыбалка
07.25, 23.15 Снасти
07.40, 23.30 Нож
08.25, 00.15 Спортивная рыбалка мирового класса
08.50, 00.40 Дичеразведение
09.20, 01.10 Про охоту и рыбалку
09.50, 17.30, 19.55, 01.40 Охота в Новом Свете
10.15, 17.55, 20.20 Рыбалка моя страсть
10.45, 02.30 Клёвое место
11.15, 03.00 Гордон в засаде
11.45, 03.30 Приключения охотников
12.10 Охота моя страсть
12.40, 03.55 О собаках
13.10, 04.25 Мастер-класс
13.25, 04.40 Байки
14.10 Заметки рыболова
14.35, 18.25 Большая охота
15.05 От нашего шефа
15.20 Ружье
16.05 Охотничьи собаки
16.30, 18.55 Альманах странствий
17.00, 19.25 Ни пуха, ни пера!

DRIVE

05.00, 15.05, 02.10 Персона
05.30, 13.40, 15.35, 18.55, 00.45, 02.40 50 машин, которые стоит попробовать
05.45, 15.50, 02.55 Автомедиа
06.00, 07.25, 08.50, 10.15, 11.40, 14.40, 16.05, 17.30, 19.55, 21.20, 22.45, 01.45, 03.10, 04.35 Линия авто
06.25, 16.30, 03.35 Автошкола со Станиславом Павловым
06.55, 10.40, 17.00, 21.45 Автоособенности
07.50, 17.55 Мотодрайв
08.20, 18.25 Драйв
09.15, 11.10, 20.20, 22.15 Форсаж
09.45, 20.50 Русские гонки
12.05, 23.10 Контрольная поездка
12.45, 23.50 Обгоняя время
13.55, 19.10, 01.00 Авто звезды с Т. Пушкиной
14.35, 19.50, 01.40 Пит-стоп

EXTREME

01.00 Jeep World Of Adventure Sports - Самые захватывающие соревнования по экстремальным видам спорта во всем мире
02.00 Король клетки - Программа о боевых искусствах
03.00, 03.30 Ticket To Ride 2008 - Соревнования по сноубордингу в Европе
04.00, 04.30 Breitling Airsports - Один из самых известных авиационных чемпионатов мира
05.00, 05.30 F.I.A European Drag Racing Championships - Соревнования по драг-рейсингу в разных странах мира
06.00 Fim World Motocross Championships 2008 - Соревнования по мотокроссу
07.00, 08.00, 09.00, 10.00 F.I.M World Motocross 2007 - Соревнования по мотокроссу
11.00, 17.00, 22.00 I-Ex - Разные виды экстремального спорта
11.30, 17.30, 22.30 I-Ex (сезон 2) - Разные виды экстремального спорта
12.00, 16.00 One Winter Story
13.00, 18.00 Lines
14.30 19.30 Quest
15.00, 15.30, 20.00, 20.30 Sorsa Project - Программа про сноубординг
21.00, 21.30 Man Who Souled The World - Фильм о Стиве Рокко - легендарной фигуре из мира скейтбординга
23.00, 00.00 Ударная группа - Программа о боевых искусствах

Euro Sport

09.30 Кёрлинг. Чемпионат мира. Женщины. Групповой этап. Швейцария - Германия. Республика Корея
11.00, 16.45 Прыжки на лыжах с трамплина. Кубок мира. HS 215. Командные соревнования. Планица (Словения)
13.00 Футбол. Евроголы. Новости
13.15, 18.15 Биатлон. Кубок мира. Мужчины. Гонка преследования. Трондхейм (Норвегия)
14.15 Лыжные гонки. Кубок мира. Мужчины. Гонка преследования. Фалун (Швеция)
15.15, 19.00 Биатлон. Кубок мира. Женщины. Гонка преследования. Трондхейм (Норвегия)
16.00 Лыжные гонки. Кубок мира. Женщины. Гонка преследования. Фалун (Швеция)
19.45 Теннис. Турнир WTA. Индиан-Уэллс . 1/2 финала
21.30 Спортивные бальные танцы. Показательное выступление. Монако
23.00 Фигурное катание. Чемпионат Европы. Показательное выступление. Хельсинки
00.00 Автоспорт. Чемпионат мира в классе Туринг. Квалификация. Пуэбла
00.45 Боевые искусства. Бойцовский клуб. Турнир World Max. Япония

Здоровье ТВ

05.00, 15.05, 00.55 Нетрадиционная медицина
05.30, 15.35, 01.25 Школа разума
06.00, 07.25, 16.05, 17.30, 01.55, 03.20, 04.40 Я
06.25, 16.30, 02.20 Панацея
06.55, 17.00, 02.50 Сколько вам лет?
07.50, 17.55, 03.45 Разоблачение продуктов
08.20, 13.30, 18.25, 18.55, 23.20 Я жду ребенка
08.50, 10.15, 11.40, 21.30, 04.15 Девять месяцев
09.15 Как не потерять здоровье?
09.45 Познай себя
10.40, 20.30 Клинический гипноз
11.10, 21.00 Портрет доктора
12.05, 21.55 Энциклопедия заблуждений
12.20, 22.10 Здоровье от звезды с Т. Пушкиной
13.00, 22.50 Спросите доктора
14.00, 19.25, 23.50 Скорая помощь
14.30, 19.55, 00.20 Здоровье с Малышевой

НТВ Детский Мир

05.00, 09.00, 13.00 М/ф "Дикие лебеди"
06.00, 10.00, 14.00 М/с "Котенок по имени Гав", вып.5, "Последний лепесток", "Как дед великое равновесие нарушил", "Пойга и лиса"
07.00, 11.00 М/с "Большая энциклопедия природы", "Радуга"
08.00, 12.00 М/с "Легенда о Зорро", "Крылья дядюшки Марабу"
15.00 Фильм-сказка "Синяя птица"
16.35 М/ф "Седой медведь"
17.00 М/с "Большая энциклопедия природы", "Кот, который умел петь"
18.00 М/с "Легенда о Зорро"

Jetix

07.00, 08.10, 14.15, 15.05, 16.20, 19.55, 00.05, 01.00, 02.15, 03.05, 05.10, 05.35 Лентяево
08.35, 09.00, 15.30, 15.55, 21.10, 21.35, 03.30, 03.55 Покемоны: Боевое измерение
09.25, 11.55, 13.00, 18.55, 01.25 Тотали Спайс
09.50 Мир Квэста
10.15, 10.40, 11.05, 17.10, 17.35, 18.00, 22.00, 22.25, 22.50 H2O - просто добавь воды
11.30, 18.30 Чародейки
12.20, 19.20 Игги Арбакл
12.40, 19.40, 06.50 PUCCA
13.25, 23.15, 23.40 Боевые рейнджеры. Операция Молния
13.50, 01.50, 04.45 Трансформеры
06.00, 06.25 Монстер Бастер Клаб

ЗА КАДРОМ ЗА КАДРОМ ЗА КАДРОМ

56-річний Савік Шустер знову одружується

Шоумен і телеведучий Савік Шустер вирішив одружитися, але весілля — не в цьому році.

Савік зробив пропозицію руки і серця своєму продюсеру Ользі Невській на день її народження, пише "Бульвар Гордона".

Савік та Ольга познайомилися у Москві. Причому на момент знайомства обоє були одружені. А щоб бути разом, обоє пішли зі своїх сімей. Ольга розлучилася з чоловіком, дружина Савіка залишилася в Італії. Невдовзі Шустер і Невська перебралися в Київ. Спершу Ольга працювала з Савіком як арт-директор, а нині вона головний продюсер "Савік Шустер Студіос".

При цьому Шустер продовжує часто літати до дітей у Флоренцію, а Невська щотижня навідується до свого сина, який не захотів їхати з Росії.

Пропозицію руки і серця Шустер призначив на день народження коханої. Після ефіру Савіка того дня був фуршет. Проте незабаром пролунала команда закруглятися. Насправді ж усіх чекав заздалегідь замовлений ресторан, але Оля про це не знала. Коли ж Ольга під руку з Шустером вийшла зі студії, під дверима стояв розкішний білий лімузин-джип... А першим, хто зустрів іменинницю у ресторані, був її син Артем — Савік потай привіз його з Москви. Далі колега телеведучого Петро Мага взяв мікрофон і покликав на сцену Невську з Шустером.

— Савіку, ну ти ж щось хотів сказати... Забув? Давай! — натякав Мага. Шустер прикидався, що не вивчив текст.

А коли з вуст Шустера таки пролунала фраза "Хочу, щоб стала моєю дружиною...", Ольга не розгубилася і влаштувала передвесільний допит:

— А ти мене любиш?

— Так.

— І будеш зі мною в горі і в радості?

— Буду.

— І ми будемо кохати одне одного вічно, жити вдвох і помремо в один день?

— Ну, Олю, знаєш, давай без екстремізму, — відповів Шустер після короткої мовчанки.

І навіть після цього Невська не відповіла згодою, а влаштувала... голосування серед присутніх у залі.

— Мамо, ну давай, погоджуйся! — врешті не витримав син Ольги. І тільки після цього Невська дала згоду.

Чи планує пара справжнє весілля, Савік точно не сказав:

— Напевно, не в цьому році. Ми хочемо, щоб все було дуже красиво. Але, думаю, все буде скромно...

УТ-1

06.00 Ранкова молитва
06.05 **Х/ф “Веселі хлоп’ята”**
07.40 На гостину до Івана Поповича
08.00 Сільський час
08.25 Укравтоконтинент
08.45 Дитячий тележурнал “Корпорація Сімба”
09.00 Анонс передач /ранковий/
09.05, 11.55, 13.55 Погода
09.15 Доки батьки сплять
09.25 Підсумочки
09.35 Антивірус для дітей
09.55 Крок до зірок
10.25, 05.50 Служба розшуку дітей
10.30 Нова армія
11.00 Муз. ua
11.30 Стильна штучка
12.00 Тетяна Цимбал представляє: “Лінія долі”
12.35 Здоров’я
13.30 Телевізійний журнал “Околиця”
14.05, 05.20 Аудієнція
14.35 Благовісник
15.05 Д/ф Прем’єра. “Володар клімату”
15.55 Футбол. Чемпіонат України. Прем’єр-ліга. ФК “Харків” /Харків/ - “Кривбас”/Кривий Ріг/
16.50 У перерві: Погода
18.00 Діловий світ. Тиждень
18.40 КВК-2008. Вища ліга. Фінал
21.00 “Культурний фронт” з Ю. Макаровим
21.25 Д/ф “Фіалка терору”, 1 с.
22.15 Наш футбол
22.55 Трійка, Кено, Максима
23.00 Ера бізнесу. Підсумки
23.30 100 % Динамо
23.50 Оперативний об’єктив
00.15 Інтерактивний проект
01.20 Знак долі
03.20 Біатлон. Кубок світу. Мас-старт (чол.,жін.)
04.50 Д/ф “Чернівці: троянди, джаз та віники”

УТ-2 1+1

06.05 **Х/ф “Пригоди маленького індіанця”**
08.20 М/ф “Улюблений прибулець”
08.45 “ТВ-шоп”
09.00 Лотерея “Лото Забава”
10.00 Т/с “Не краса по-американськи”
11.00 “Караоке на майдані”
12.00 **Х/ф “Мимря”**
13.50, 05.40 “Катастрофи”
14.30 “Танцюю для тебе - 2”
17.45, 20.20 **Х/ф “Надія як свідчення життя”**
19.30 ТСН
22.25 “Світське життя”
23.25, 04.05 **Х/ф “Сукіякі-вестерн: Джанго”**
01.35 **Х/ф “Дурдом”**

Інтер

04.50, 02.20 **Х/ф “Махараджа”**
07.50 Д/ф “Фотографія з Кличко”
08.50 Бокс. Віталій Кличко - Хуан Карлос Гомес
10.00 “Україно, вставай!”
10.30 **Х/ф “Світе мій”**
12.10 **Х/ф “Любов і страхи Марії”**
14.00 До ювілею В. Леонтьєва “Головний концерт життя”
16.20 “Вечірній квартал”
18.10 **Х/ф Прем’єра. “Чорта з два”**
20.00, 01.30 “Подробиці тижня”
20.50 **Х/ф “Сорокап’ятка”**
22.40 **Х/ф “Останній імператор”**

ICTV

06.20 Факти
06.35, 07.10 Погода
06.45 Т/с “Альф”
07.15 Т/с “Загублені”
09.00 Квартирне питання
10.00 Ти не повіриш!
10.55 Козирне життя
11.25 Чудо-люди
12.00 12 найкращих шахраїв України
12.45 Факти. Світ
12.55, 19.25 Спорт
13.00 Спецрозслідування
13.25 Т/с “Мисливці за старовиною”
14.20 **Х/ф “Клятва”**
16.55 **Х/ф “День “Д”**
18.45 Факти тижня з Оксаною Соколовою
19.30 **Х/ф “Непереможний”**
00.00 **Х/ф “Щасливі числа”.**
01.50 “Грошовий дощ”. Інтерактив
03.20 Кримінальні історії
03.45 **Х/ф “Проект “Х”.**

П’ятий канал

06.00 Програма передач
06.01, 23.30, 02.15 “Час-Тайм”
06.15, 07.05, 00.15, 05.13 “Час спорту”
06.25, 07.15, 09.20, 15.25, 17.50, 21.50, 00.25, 03.50, 05.30 “Погода в Україні”
06.30 “Київський час”
06.45, 08.45, 00.30, 04.30 Огляд преси
06.50, 10.20, 13.15, 17.20, 18.15, 22.50, 04.25 “Погода на курортах”
07.00, 07.30, 08.00, 09.00, 10.00, 11.00, 12.00, 13.00, 14.00, 15.00, 16.00, 17.00, 18.00, 19.00, 23.00, 00.00, 04.00, 05.00 “Час новин”
07.35, 08.10, 22.15, 23.25, 05.20 “Бізнес-час”
07.50 “Зодчий”
08.20, 14.15, 16.20, 23.50, 02.30 “Погода у світі”
08.30 “Бістро-ТБ”
09.30 “Вікно в Америку”
09.50 “Улюблена робота”
10.30 “Феєрія мандрів”
11.10, 12.20 Політичне ток-шоу “5 копійок”
13.30 “Мотор -ТВ”
14.25 “Страва від шефа”
14.40 “Гра долі” (Карпенко-Карий (Тобілевич)
15.30 “Хроніка тижня”
16.30 “ВІП-стажер”
17.30, 04.35 “Не перший погляд”
18.20 “Транспортний тижневик”
18.35 “На межі”
19.15, 04.13 “Тема тижня”
19.30, 01.00 Соціальне ток-шоу “Майдан”
21.00, 03.00 “Час: підсумки”
22.00 “Час новин” (рос.)
22.25, 02.35, 05.35 “Особливо небезпечно”
00.40 “Великі імена”

СТБ

05.35 “Перерване танго. Людмила Пахомова та Александр Горшков”
06.20 “Наші улюблені мультфільми”
08.00 “У пошуках пригод”
09.00 “Імо вдома”
10.45 **Х/ф “Баламут”**
12.20 “Нез’ясовно, але факт”
13.20 “В пошуках істини. Український Дракула”
14.00 “В пошуках істини. Міледі: Чорна графиня Криму”
14.40 “Слідство вели. Владика Кубанський”
15.30 “Документальний детектив. Чиста афера”
16.00 “Правила життя. Продукти-мутанти”
17.00 “За Вікнами”
18.00 “Паралельний світ”
19.00 “Битва екстрасенсів”
20.00 **Х/ф “Наше Нове Кіно. “А я кохаю одруженого”**
22.05 **Х/ф “Квартет для двох”**
00.05 “Неймовірні історії кохання”
01.05 **Х/ф “Сімь старих та одна дівчина”**

Новий канал

04.45 **Х/ф “Якогось божевільного літа”**
06.10 **Х/ф “Її кращий пас”**
07.45 Церква Христова
08.00 Запитаєте в доктора
08.30 Руйнівники міфів-4
09.30 **Х/ф “Скубі Ду. Монстри на волі”**
11.05 **Х/ф “Попелюшка-суперзірка”**
12.55 Шоуманія
13.30 Ексклюзив
14.10 Аналіз крові
14.45 Зоряні драми
15.35 Info-шок
16.30 Т/с “Щасливі разом”
16.55 **Х/ф “Дублери”**
19.10 **Х/ф “V значить вендета”**
21.30 Хто проти блондинок?
22.35 Скетч-шоу “Файна Юкрайна”
23.10 Камеді клаб
00.00 Спортрепортер
00.05 **Х/ф “Убивця”**
02.05, 03.05 Студія Зона ночі Культура
02.10 Джерела Вітчизни
02.20 Братіє й дружино
02.35 За литовської доби
02.50 Дике поле
03.10 Виховуючи на прекрасному
03.20 Золоте намисто України
04.00 Студія Зона ночі
04.05 Невідома Україна
06.00 Зона ночі

ТЕТ

06.30, 11.30, 23.00 “Дивись!”
07.00 Ранковий мультик
07.30, 19.30 “Дом-2”
08.30 “Пустотливі пальчики”
09.00 Ретро-мультик
09.30 М/с “Король, 19-20 с.
10.30, 18.30 “Фактор страху”
12.00, 21.00 “Заборонена зона”
13.00 Баскетбол. Чемпіонат УБЛ. “Говерла” - “Одеса”
15.00 “Випробування вірності”
15.30 “Ключі від форта Буайяр”
18.00 Т/с “Алфред Хічкок представляє”
20.30 Вечірній мультик
22.00 “Убойна ліга”
23.30 “Дом-2” Спецвипуск
00.00 М/с “Берсерк”
00.30 “Дізнайся своє майбутнє”
01.30, 02.30, 03.30, 04.30, 05.30 7 VJ
02.00, 03.00, 04.00, 05.00, 06.00 Сьоме небо

НТН

06.00, 07.05, 03.40 “Особистий погляд”
06.30 “Повнота радості життя”
07.35 Т/с “Каменська - 4”
09.30 М/ф “Том і Джеррі”
10.35 М/ф “Льолек і Болек на олімпіаді”
12.00 “Бушидо. Східні єдиноборства”
14.55 “Речовий доказ”. Банкіри та грабіжники
15.30 “Легенди бандитської Одеси”. Кінець господаря общака
16.00 Т/с “Експерти”
18.00 “Агенти впливу”
18.30 **Х/ф “Кунг-фу”**
20.40 **Х/ф “Смертельна зброя”**
23.00 **Х/ф “Володар ілюзій”**
01.10 **Х/ф “У пастці”**
02.45 “Речовий доказ”
05.10 “Наші”

Тоніс

06.00 Як це робиться?
06.30 Хроніки крокодила
06.55, 23.45 Спецпроект
07.25, 23.00, 05.20 Сильні світу сього
07.40, 23.20, 05.35 Зелена варта
08.10 “24 години. Світ”
08.30 За сім морів
09.00, 19.00 Виклик дикій природі
10.00 Школа ремонту
10.40 “Розповідь про землю Сибірську”
12.35 **Х/ф “Королева Болівуду”**
14.20, 20.00 Атака жуків
16.30 Трансмісія
17.00 Великий порятунок тварин
18.00 Земний репортаж
22.00 Досконала змія
00.15 Телевікторина
03.40 Козацтво

ТРК Україна

06.00, 05.30 М/ф
06.30, 09.00 Події
06.50 Спортивні події
06.55 Погода
07.00 **Х/ф “Двоє під однією парасолькою”**
09.30 Срібний апельсин
10.30 М/с “Мисливці на привидів”
11.00 **Х/ф “Іноземці”**
13.20 “Дві зірки”
15.55 Футбол. Прем’єра-Ліга. “Шахтар” (Донецьк) - “Ворскла” (Полтава)
18.00, 03.00 Щиросерде зізнання
19.00, 03.30 Події тижня
19.30 **Х/ф “Денний дозор”**
22.20 Футбольний уік-енд
23.30 **Х/ф “Везунчик”**
01.30 Т/с “Агентство “Місячне сяйво”
04.00 **Х/ф “Без сина не приходь”**

М-1

07.00, 10.40, 11.30, 12.30, 14.40, 15.30, 20.30, 21.40, 22.40, 02.40, 04.40 Хіти Non-Stop
10.00 Козирний people
10.30, 14.30, 21.30, 22.30, 02.30, 04.30 eMOneNews Digest
11.00, 21.00 Футурама
12.00 Music Post
13.30 CoolBaba.cc
15.00 Хроніки моди
19.00 Міністерство прем’єр

Мегаспорт

06.30, 07.00, 07.30, 09.00, 19.40, 21.45, 01.00 Мегафон. Спортивні новини
08.00 Спортивна вікторина
09.10, 22.00 Професійний бокс
12.00, 00.30 KOTV News
12.30 Бої без правил
13.55 Більярд. Дев’ятка. Відкритий чемпіонат США
14.55 Футбол. Кубок УЄФА. “Сент-Етьєн” (Франція) - “Вердер” (Німеччина)
16.55 Стрибки у воду. Світова серія. Етап у Катарі. Фінали. Пряма трансляція
19.55 Футбол. Кубок УЄФА. “Металіст” (Харків) - “Динамо” (Київ)
01.10 “Дівчата”... і футбол
01.40 Баскетбол. Євроченлендж Кап. 1/4 фінал
03.00 Фристайл. Кубок світу

м. Тернопіль ТВ-4

06.00 Х.ф.«Мер»
07.45 11.45 Ранковий фітнес
08.00 Новини Європи
08.30 14.30 19.30 00.30 Телевітрина
08.35 11.40 14.35 19.40 00.40 Оголошення. Бюро знахідок
08.40 14.40 19.35 00.35 Тернопільська погода
08.45 13.45 17.45 «Таїна сузір’їв», гороскоп Івана Круп’яка
08.55 Програма «101 інформує»
09.00 Повнота радості життя
09.30 Програма «Сім”я від А до Я»
10.00 Дім книги
10.10 19.45 TV-4 анонс
10.15 Пряма трансляція Божественної Святої Літургії з Катедрального Собору УГКЦ м.Тернополя
12.00 Дитяче кіно. Х.ф.«Подвійна дитина»
14.00 Сільський календар
14.45 Християнська програма «Справжня ціна»
15.00 Дитяча програма «Чарівний ключик»
15.30 Мульфільми
15.45 В.ф. «Підприємство «РОСТ»-життя будуй під надійним дахом»
16.00 Програма «Слід»
16.20 Програма «Дивовижне і небезпечне»
16.40 ТНЕУ-калейдоскоп подій
16.45 05.15 Програма «Гра долі»
17.00 Вікно в Америку
17.20 Програма «Чемпіони»
18.00 Наші вітання
19.00 00.00 Провінційні вісті. Тиждень
19.50 Хіт-парад
20.30 03.00 Музична програма «Гал-кліп»
21.00 Межа правди
22.00 03.30 Х.ф. «Прибуття»»
23.45 Час-Тайм
00.45 Х.ф. «Крижана пам»ять»
02.30 05.30 Музика на каналі

SMILE TV

07.00, 10.00, 14.00 Хронограф. Прогноз погоди. Гороскоп. Афіша
07.10, 10.10, 14.10, 18.25 “Сінема”
07.20, 10.20, 14.20 “Від вуха до вуха”
07.30 Д/с “Унікальна Україна”
08.00, 10.30 Мультсалон
09.15, 14.30 Дитяча програма “Капітошка”
11.00 “Автосмайл”
11.30, 20.00 “Арт-Терія”
12.00, 17.35, 20.30 Український хіт
13.55 Телебіржа
15.15, 18.30 Смайл-хіти
17.00, 21.30 Новини (підсумковий випуск). Погода. Гороскоп. Хронограф. Афіша. Телебіржа
17.30 “МНС інформує”
19.00 Програма вітань “Мелофон”
19.30 Д/с “Строката планета”
22.00 “Паті Лайф”
22.30 Українська ніч
05.00 Смайл чіл аут

ОРТ международное

06.00, 10.00, 12.00 Новости
06.10 “Гении и злодеи”
06.35 **Х/ф “Утренние поезда”**
08.05 “Смак”
08.45 “Служу Отчизне!”
09.10 “Умницы и умники”
10.10 “Непутевые заметки”
10.35 “Пока все дома”
11.20, 03.55 “Фазенда”
12.10 “Не хочу жениться”
13.05 **Х/ф “Старший сын”**
15.25 Воскресный “Ералаш”
15.50 “Большая разница”
16.45 **Х/ф “Берегись автомобиля”**
18.25 “Две звезды”
21.00 Воскресное “Время”
22.00 **Х/ф “Личный номер”**
23.50 **Х/ф “Короли и капуста”**
02.25 “Пока все дома “
03.10 Т/с “Огонь любви”
04.20 “Модный приговор”
05.15 “Детективы”

ОРТ 1 канал

06.05, 07.10 “Ледниковый период: Глобальное потепление”
06.20 “Детективы”
07.00, 11.00, 13.00 Новости
09.10 “Смак”
09.45 “Служу Отчизне!”
10.15 “Умницы и умники”
11.10 “Непутевые заметки”
11.45, 05.40 “Пока все дома”
12.25 “Фазенда”
13.10 “Не хочу жениться”
14.05 **Х/ф “Старший сын”**
16.25 “Ералаш”
16.40 “Большая разница”
17.40 **К/к “Берегись автомобиля”**
19.15 “Две звезды”
22.00 “Время”
23.00 **Х/ф “Личный номер”**
00.50 **К/к “Короли и капуста”**
03.20 **Х/ф “Утренние поезда”**
04.50 “Модный приговор”

РТР

04.40 **Х/ф “Снайпер”**
06.25 “Смехопанорама”
06.50 “Сам себе режиссер”
07.40 “Утренняя почта”
08.15 **Х/ф “КостяНика. Время лета”**
10.00, 13.00 Вести
10.10 Местное время. Вести-Москва. Неделя в городе
10.50 “Городок”. Дайджест
11.20 “Сто к одному”. Телеигра
12.15 “Парламентский час”
13.20 Местное время. Вести-Москва
13.30 “Честный детектив”
14.00 “Спокойной ночи, малыши!”
16.00 “Танцы со Звездами”. Сезон - 2009
19.00 Вести недели
20.05 “Специальный корреспондент”
20.35 **Х/ф “Как же быть сердцу?”**
22.35 **Х/ф “Наемник”**
00.30 **Х/ф “Внезапное _пробуждение”**
02.20 **Х/ф “Вещественное доказательство”**

РТР планета

05.55 “Достояние республики”
06.10 **Х/ф “Верный друг Санчо”**
07.25 **Х/ф “Физики”**
09.15 “Сам себе режиссер”
10.00, 13.00 Вести
10.10 Вести-Москва. Неделя в городе
10.40, 03.10 **Х/ф “Угрюм-река”**
12.05 “Петр Тодоровский в кругу друзей”
13.20 Вести-Москва
13.30, 01.15 Т/с “Возвращение Турецкого”
14.20 “Честный детектив”
14.50 “Городок”. Дайджест
15.15 “Бунт Ихтиандра. Александр Беляев”
16.05, 02.00 **Х/ф “Поражение после победы”**
17.20 Юбилейный концерт программы “Спокойной ночи, малыши!”
19.00 Вести недели
20.05 “Специальный корреспондент”
20.35 “Танцы со Звездами”. Сезон-2009
23.30 **Х/ф “Игра всерьез”**

НТВ

05.00 **К/к “Переезд”**
06.30 “Дикий мир” с Тимофеем Баженовым
07.00, 09.00, 12.00, 15.00 Сегодня
07.20 Лотерея “Русское лото”
07.45 Их нравы
08.25 Едим дома
09.25, 19.20 Чрезвычайное происшествие. Обзор за неделю
09.55 “Quattroruote”
10.30 Авиаторы
11.00 Дачный ответ
12.20 **Х/ф “Командир счастливой “Щуки”**
14.05 Своя игра
15.25 Борьба за собственность
16.00, 01.30 Т/с “Закон и порядок”
18.00 “Сегодня. Итоговая программа” с Кириллом Поздняковым
18.50 Чистосердечное признание
20.00 “Главный герой” с Антоном Хрековым
20.55 **Х/ф “Специалист”**
23.00 Футбольная ночь
23.30 **Х/ф “Человек, несущий смерть”**
02.20 Т/с “Рим”
03.15 Просто цирк
03.50 Т/с “Девять месяцев из жизни”
04.15 Т/с “Все включено”

НТВ мир

07.00, 09.00, 12.00, 15.00 Сегодня
07.20 Спасатели
07.30 “Дикий мир” с Тимофеем Баженовым
08.00 Смотр
08.30 Авиаторы
09.25, 19.25 Чрезвычайное происшествие. Обзор за неделю
09.55 Борьба за собственность
10.30 Имена-легенды
11.00 “Опасность под водой”. “Грациозный великан - нарядный морской орел Мальдив”
11.30 Такси .еонидом Каневским
13.20 Их нравы
13.55 “Документальный детектив. Архив Микеладзе”. “Почем нынче власть? Дело 2004 года”
14.25 Золотая пыль
15.25 Дачный ответ
16.20 “Засекреченная любовь”. “Бумеранг”
17.10 “Кремлевские похороны”. М. Калинин
18.00 “Сегодня. Итоговая программа” с Кириллом Поздняковым
18.55 Чистосердечное признание
20.00 “Главный герой” с Антоном Хрековым
21.00 “Две жизни Леонида Ильича”. Ф. 2. “Ошибка генсека”
21.50 Т/с “Литейный, 4”. “Тайны Черного моря”
22.45 **Х/ф “Колье Шарлотты”**
01.00 Футбольная ночь
01.30 **Х/ф “60 дней” (Командиры запаса)**

НТВ Наше кино

05.00 **Х/ф “Старые клячи”**
07.20 **Х/ф “Тихое следствие”**
08.30 **Х/ф “Печки-лавочки”**
10.15 **Х/ф “Публикация”**
12.00 Т/с “Улицы разбитых фонарей. Менты-3”. 23 с “Исчезновение”
13.00, 21.00 **Х/ф “Эскадрон гусар летучих”, 1, 2 с.**
16.00, 00.00 **Х/ф “Усатый нянь”**
17.25, 01.25 **Х/ф “Хирургия”**
18.15, 02.15 **Х/ф “Школьный вальс”**
20.00, 04.00 Т/с “Улицы разбитых фонарей. Менты-3”. “Парень из нашего города”, 1 ч.

RTVI

06.00, 16.00 “М/ф
07.00 **Х/ф “Ослиная шкура”**
08.30, 23.30 “Эхо недели”
09.00 Т/с “Предательство”, 20 с.
10.00 “Грани недели”
11.00 “Израиль за неделю”
12.00 “Германия за неделю”
13.00 “Жизнь прекрасна”
15.00, 02.00 Т/с “Предательство”, 21 с.
16.30, 03.00 “Визави”. Гость программы: Валерия 2 ч
17.00, 04.00 Т/с “Театр обречённых”, 4 с.
18.00, 19.00 “Анонс”
18.07 “Дым Отечества”
19.07 “Полный альбац”
20.00 “В Нью-Йорке с В.Топаллером”
21.00 Концерт “Лаймы и Игоря Крутого”
00.00 “Сейчас в Израиле”
00.30 **Х/ф “Кузнечик”**
03.30 “Сотворённые кумиры” - М.Каллас, П.Доминго
05.00 “Пункт назначения - мир” - Канада. Последний фронтир

REN-TV

05.00 Т/с “Вовочка-2”
05.30 Д/ф “Возвращение пророка”
06.10 Т/с “Холостяки”
07.00 **Х/ф “Олигарх”**
09.30, 17.00 “В час пик”
10.00 “Дальние родственники”
10.30 “Шаги к успеху”
11.30 “24” Информационная программа
12.00 “Неделя”
13.00 “Репортерские истории”
13.30 “Частные истории”
14.30 “Дорогая передача”
15.05 **Х/ф “Хоттабыч”**
18.00 “Top Gear. Русская версия”
19.00 **Х/ф “В аду”**
21.00 “Фантастические истории”: “Оборотни. Зов луны”
22.00 “Мужские истории”: “Размер имеет значение”
23.00, 01.40 “Голые и смешные”
23.30 “Мировой бокс с мужским характером. “Арсенальное” представляет: Восходящие звезды”
00.00 **Х/ф “Соблазнение души”**
02.05 **Х/ф “Лицензия на измену”**
03.35 Д/ф “Мексиканские призраки”
04.20 Ночной музыкальный канал

TVCI

06.55 **Х/ф “Король Лир”. 1-2 с.**
09.10 “Православная энциклопедия”
09.35 “Крестьянская застава”
10.00 “21 кабинет”
10.30, 02.15 События
10.45 “Наши любимые животные”
11.10 “АБВГДейка”
11.35 М/ф “Бабушкин урок”, “Неуловимый Фунтик”
12.00 **Х/ф “Горожане”**
13.20 “Иван Крамской. Выбор пути”
13.50 Московская неделя
14.20 “Приглашает Борис Ноткин”
14.45 Д/с “Неприрученная природа Африки”
15.10 “Гений Места”
15.35 “Политическая кухня”
16.05, 03.00 **Х/ф “Меня это не касается”**
17.35 Д/ф “Винокурский соловей”
18.10 “Смех с доставкой на дом”
19.30, 05.20 Т/с “Частный детектив”. 15-16 с.
21.00 “В центре событий”
21.50 **Х/ф “Вечерняя сказка”**
23.30 **Х/ф “Перехитрить Судьбу”**
02.30 “Pop Corn-TV”

ТНТ

05.00 М/с “Жизнь и приключения робота-подростка”, 19 с.
05.30 М/с “Жизнь и приключения робота-подростка”, 20 с.
06.00 Т/с “Не такая”, 20 с.
06.30 М/с “Дикая семейка Торнберри”, 1 с.
07.00 М/с “Дикая семейка Торнберри”, 2 с.
07.25, 04.45 “Саша + Маша”
07.45 “Первая Национальная лотерея” Лотерея
08.00, 20.00 “Дом 2. Город любви” Реалити-шоу
09.00 “Школа ремонта” - “Цветы для него”
10.00 Д/ф “Мечтать не вредно”
11.00, 18.00, 22.00 “Женская лига”
11.30, 22.30 “Смех без правил”
12.50 “Эффект бабочки”
15.00 “Эффект бабочки-2”
17.00 “Убойная лига”
18.30 “Женская лига: парни, деньги и любовь”
19.00 “Наша Russia”
21.00 “Комеди Клаб”
23.35 “Убойной ночи”
00.05 “Секс” с Анфисой Чеховой”
00.40 “Дом-2. После заката” Реалити-шоу. Спецвключение
01.10 “Жирная пицца”
03.00 “Дом-2. Новая любовь!” Реалити-шоу
03.55 “Необъяснимо, но факт” - “Дороги смерти-2”
05.00 Окончание программы

МУЗ-ТВ

04.00, 06.30, 01.30 “МузТВ хит”
05.45, 00.30 “Наше”
06.15, 09.45 “М/ф”
07.30, 12.45, 03.30 Smesh.no
07.45 “Самородки”
08.00, 21.30 “v-PROkate”
08.30, 23.00 “Pro-fashion”
09.00, 18.00 “FAQ”
09.30 “Игого”
10.15 Эго-чарт
11.00 “ZOOM”
11.30 “Самородки недели”
12.00 “Ближе к звездам. Русские файлы”
13.00, 22.00 “PRO-Обзор”
13.30 “Страшно красивые”
14.30 “Стилистика”
15.00 “Сбыча мечт!”
18.30 “ХИТ лист”
19.30 Туба-туба
19.45 “VIP-Zone”
21.15 “Отчаянные домохозяйки в большом городе”
22.30 “ФотоSEXиЯ”
23.30 “BLACK BOX”
03.00 “Ближе к звездам”

OTV

00.00 OTV-ЧАТ
02.00, 08.30, 09.30, 10.20, 11.30, 12.20, 15.00, 16.30, 18.00, 19.30, 20.20, 21.30, 22.30 Interactive
08.00, 21.00 Національний хіт-парад
09.00, 16.00, 19.00, 22.00 Sunday News
10.00 Bon Appetit!
11.00 Тін-клуб
12.00 Калейдоскоп мандрів
13.00 Банкноти за ноти
17.00 О 20
20.00 Free Time

К-1

07.00 **Х/ф “Царевич Проша”**
08.30 “Білий папуга”
09.00, 02.50 **Х/ф “Принцеса на горошині”**
10.50 **Х/ф “Карибські пригоди”**
12.50 “Екіпаж”
13.20 **Х/ф “Джеронімо: американська легенда”**
15.50, 02.25 “33 квадратних метри”
16.30 Т/с “Дівчинка з півночі”(1)
18.30 “Парад пародій”

20.00 “Вечірній квартал. Історія успіху”
22.00 “Час кіно”: “Сюрприз”
00.00 Х/ф “Теодор Рекс”
01.45 ШОК
04.20 “Телеформат”
05.00 Профілактика

РЕТРО

05.15 Пестрая лента. Е.Леонов
06.05 Х/ф “Фуэте”
06.35 Звезды эфира. Кабачок 13 стульев
07.05 Серебряный шар. Любовь Орлова
07.45 Пестрая лента. Р.Зеленая
08.25 Возвращение домой. Э.Пьеха, Польша
09.05 К 65-летию В.Соломина
09.45 Интересное кино. Юрий Соломин. Адъютант уполномочен заявить
10.40 Кумиры. Владимир Макаров
11.10 Кумиры. Наталья Седых
11.40 Юбилеи. Любимые артисты. Сергей Шакуров
12.35 Пестрая лента. В.Серова
13.20 ЖЗЛ. Михалков Сергей. Я был советским писателем
13.50 Возвращение домой. И.Кобзон, Донецк, Днепропетровск
14.30 Звезды эфира. Ираклий Андронников
15.00 Интересное кино. Магия “Формулы любви”
15.55 К 70-летию М.Козакова
16.35 Серебряный шар. Ингрид Бергман
17.15 Кумиры. Лев Барашков
17.45 ЖЗЛ. Памяти Владимира Мулявина
18.15 К 70-летию Л.Гурченко
19.10 Серебряный шар. Л.Сухаревская
19.50 Возвращение домой. С.Соловьев, г. Санкт-Петербург
20.25 Звезды эфира. Николай Озеров
20.55 Интересное кино. Чурсина. Верная себе
21.50 К 100-летию К.Шульженко
22.30 Пестрая лента. Л.Овчинникова
23.15 Д/ф “Кеннеди”, 2 с.
00.10 ЖЗЛ. М.Ульянов. Размышления в синем кабинете
00.40 Кумиры. Владимир Земляникин
01.10 Серебряный шар. Евгений Урбанский
01.50 Возвращение домой. Олег Газманов, Калининград
02.25 Звезды эфира. В. Леонтьева
02.55 Интересное кино. Здравствуйте, Олег Иванович Янковский
03.50 Пестрая лента. Е.Копелян
04.35 К 80-летию Юрия Яковлева

Enter-фільм

06.05 “Саундтреки”
06.50, 03.35 Х/ф “Богдан Хмельницкий”
08.50, 12.50, 14.50, 20.55, 23.15 “SMS-голосование”
09.10 Х/ф “Крейсер “Варяг”
10.45 Х/ф “Сказка, рассказанная ночью”
12.15, 16.40, 23.30 “Голливуд: за кулисами”
13.05 Х/ф “Дети шпионов. Приключения супершпионов”
15.30 Х/ф “Досье человека в “Мерседесе”, 1 с.
17.20 Х/ф “Досье человека в “Мерседесе”, 2 с.
18.55 Х/ф “Прогулка по городу”
21.30 Х/ф “Серьезно об удовольствии”.
00.05 Х/ф “Преступления и тайны: Все за одну ночь”

КІНО

06.00 М/ф
06.50, 14.25, 14.35, 05.05 Киногод
06.55, 08.25, 14.30, 17.45, 05.00, 05.55 Прогноз
07.00 Такси
07.30, 08.00, 15.30, 16.00 М/с “Скала Фреглов”
08.30, 16.30 Шоу Бенни Хилла
09.00 Музыкальная программа
09.30, 04.30 Book
10.00 Путеводитель
10.30 “Скрытая жизнь”
11.00 Обличчя (Наталя Сумська)
11.30, 15.00 “Вкусная страна”
12.50 Киномания
17.00, 05.10 “Ближе к звездам”
17.50 Х/ф “Трансморферы”
19.40 Х/ф “Речной мир”
21.30 Х/ф “Ледниковый период”
23.20 Х/ф “Хищные воды”
00.50 Т/с “Части тела-4”
01.40 Т/с “Части тела-4”
02.30 Лицо любви

Телеклуб

19.00 Т/с “Косвенные улики”, 2 с.
20.00 Т/с “Гончие - 2”. “Охота на невидимку”
21.00 Т/с “Гражданин начальник - 2”, 1 с.
22.00 Х/ф “Семнадцать мгновений весны”, 7, 8 с.
01.00 Т/с “Косвенные улики”, 3 с.
02.00 Т/с “Гончие - 2”. “На грани безумия”
03.00 Т/с “Гражданин начальник - 2”, 2 с.

СТС

05.00 Х/ф “Все, что я хочу на Рождество”
06.45 М/ф “Боцман и попугай”
07.20 М/с “Смешарики”
07.30 М/с “Инь, Янь, Йо!”
08.00 М/с “Том и Джерри”
08.15 “Самый умный”
10.00 “Галилео”
11.00 “Снимите это немедленно!”
12.00 М/с “101 далматинец”
13.00 М/с “Друпи-суперсыщик”
14.00 М/с “Чип и Дейл спешат на помощь”
15.00, 15.30, 17.00, 19.00 Т/с “6 кадров”
16.00, 22.15 Т/с “Даешь молодежь!”
18.00 Т/с “Папины дочки”
20.00 Х/ф “Правила съема. Метод Хитча”
22.30 “Хорошие шутки”
00.30 Х/ф “Голубая сталь”
02.30 Х/ф “Игра по чужим правилам”

Hallmark

23.40 “Следствие ведет Да Винчи”
00.30 “Котяра”
02.00 “Убийство на уме”
03.30, 04.15 “Мистер Кингдом”
05.00 “Крайняя мера”
06.45, 07.35 “Дочери Маклеода”
08.30, 13.45 “Джейн Доу: Неизвестное лицо”
10.15, 11.05, 11.55, 12.50, 19.00, 20.00 “Джордан расследует”
15.30 “Убийства в Мидсомере”
17.15 “Страж брата моего”
21.00 “Война Фойла”
22.45 “Детективы под сукном”

zone reality

07.00, 13.15 Нелепые законы
07.25, 13.40, 08.40, 04.50 Под кожей
07.50, 18.15 Пожары в буше: Помощь животным
09.00, 14.05, 06.05 Анатомия
09.50, 14.55 Маленький донор
10.45, 15.45, 04.00, 11.10, 16.10, 04.25 Зоопарк
11.35, 16.35 Западня
12.25, 17.25 Запретный плод
19.05, 03.30, 19.30 Спасение младенцев
19.55, 01.45, 20.45, 21.35 Травма
22.25, 05.15 Реанимация: о чем мы не знаем
23.10, 02.40 УДО
23.55, 00.50 Следствие ведут экстрасенсы

Discovery

07.00, 13.00 Одинокая планета: Шесть ступеней: Окланд
07.50, 13.50 Повар на дому: Грифф
08.15, 14.15 Пока тебя не было: Айворитаун: пит-стоп
09.05, 15.05 Отремонтируй и продай с Томми Уолшем: США: Лена и Дэн
09.30, 15.30 Джон, Кейт и восемь детей: Леа и Джоэл
09.55, 15.55 Жить непросто людям маленького роста! Задание Мэтта
10.25, 16.25 Майамские чернила: Кэт - Рыба на берегу
11.15, 17.15 Жизнь манекенщицы с Петрой Немковой: Усилия
12.05, 18.05 Истории дизайна: Дома Хуф Хаус
19.00 Одинокая планета: Шесть ступеней: Берлин
19.50 Повар на дому: Ширлиза
20.15 Пока тебя не было: Милфорд: синий, белый, пляжный
21.05 Отремонтируй и продай с Томми Уолшем: США: Анджела
21.30 Джон, Кейт и восемь детей: Аадeн и Ханна
21.55 Жить непросто людям маленького роста! Ферма перегружена
22.25 Майамские чернила: Плохой характер Эйми
23.15 Осторожно: телесные работы: Исправить Пикассо
00.05 Истории дизайна: Дорсет
01.00 Короли коктейлей: Париж
01.25 Короли коктейлей: Нью-Йорк
01.50 Пока тебя не было: Абукерк: Лос Анджелес Медиа Роуд
02.45 Отремонтируй и продай с Томми Уолшем: США: Джейсон и Лонн
03.15 Джон, Кейт и восемь детей: Близнецы учатся готовить
03.45 Жить непросто людям маленького роста! Парниковый эффект
04.15 Майамские чернила: Американский мотоцикл
05.10 Майамские чернила: В салоне растет напряженность
06.05 Самые богатые люди Европы: Жизнь как сон

NATIONAL GEOGRAPHIC

05.00 “Критическая ситуация. Аполлон-13”
06.00 “Секреты истории. Высадка на луне”
07.00 “Чарли Бурман” - “Любыми средствами. От Индии до Непала”
08.00, 08.30, 09.00, 09.30 “Хроники живой природы. Хроники живой природы”
10.00 “Марафон “Авианосца”. Авианосец. Все наверх!”
11.00 “Марафон “Авианосца”. Авианосец. Управляемый хаос”
12.00 “Марафон “Авианосца”. Авианосец. Суперсекреты”
13.00 “Марафон “Авианосца” - “Авианосец. Боевая готовность”
14.00 “Марафон “Авианосца” - “Авианосец. Демонстрация силы”
15.00 “Марафон “Авианосца”. Авианосец. День сурка”
16.00 “Марафон “Авианосца” - “Авианосец. Обряды посвящения”
17.00 “Марафон “Авианосца”. Авианосец. Правоверные”
18.00 “Марафон “Авианосца” - “Авианосец. Возвращение домой”
19.00 “Марафон “Авианосца” - “Авианосец. Завершение миссии”
20.00 “С точки зрения науки. Путешествия во времени”
21.00, 00.00 “Жизнь до рождения. Собаки”
22.00, 01.00 “Жизнь до рождения. Животные”
23.00, 02.00 “С точки зрения науки. Мореходы древности”
03.00 “Авианосец. Завершение миссии”

Discovery

05.00, 19.00, 04.05 Разрушители легенд
05.55, 01.50 Действительно большие вещи
06.50, 14.35, 02.45 Рухлядь? Нет, машина!
07.15, 11.50 Настоящие герои
07.45, 12.20 Чудом спасшиеся - крутые съемки
08.10 Расшифровка катастрофы
09.05 Труднейшие работы мира
10.00, 21.00, 00.55 Смертельная зона
10.55, 00.00 Выжить любой ценой
12.45, 18.00 Американский чоппер
13.40, 14.05 Из чего это сделано?
15.00 Грязная работенка
16.00, 03.10 Новый мир
17.00 Дорожные монстры
20.00 Росс Кемп в Афганистане
22.00 Жизнь Натана
23.00 В тюрьме и на чужбине

Discovery - science

07.00, 14.50 Разрушители легенд: Подъемник-катапульта
08.00, 15.40 Дерзкие проекты: Небоскреб Turning Torso
09.00, 17.00, 01.00 Завтра и послезавтра
09.50 Необыкновенные гонки: Растяжение
10.40 Как это работает: Декоративные молдинги/Подъемные блоки/Промышленные резиновые шланги
11.05 Как это работает: Мастерки/Гаражные ворота/Электромоторы/Шерсть
11.30 Экоград: Энергия будущего
12.20 Экотехнология: Экологичное жилье
13.10 Зеленые колеса: Биотопливо
13.35 Зеленые колеса: Экомарофон Shell
14.00 Разрушители легенд: Пинг-понговое спасение
16.35 Помешанные на трюках: Прыжок в костюме-парашюте
17.50, 01.50 Необыкновенные гонки: Двойной вращающий момент
18.40, 02.40 Как это работает: Зубочистки/Пластиковые ванны/Вертолеты/Пиво
19.05, 03.05 Как это работает: Гвозди/Степлеры/Защитные очки/Ткань/Велосипеды
19.30, 03.30 Экоград: Запредельный экогород
20.20, 04.20 Крутые жизненные повороты: Меня спасли звездные врата
21.10, 05.10 Космические столкновения
22.00, 06.00 Расшифровка катастрофы: Разрушения мостов
22.50 Дикая планета: Опасные воды
23.15 Дикая планета: Гром и молния
23.40 Дерзкие проекты: Венеция: Ворота от наводнения
00.35 Помешанные на трюках: На байдарке по водопаду Эл Салто

Animal Planet

05.00, 05.30 Ветеринарная скорая помощь
06.00, 23.00 Полиция Хьюстона - отдел по защите животных
07.00 Лошадиная сила
08.00, 08.30 Разрушители стереотипов
09.00 Ветеринары-стажеры
09.30 СОС дикой природы
10.00, 10.30 Самые забавные животные планеты
11.00, 12.00 Удивительные приключения в океане
13.00 Сердце львицы
14.00 Экстремалы
15.00 Планета малышей
16.00 Остин Стивенс
17.00 Меконг: душа реки
18.00, 18.30, 00.00, 00.30 Поместье сурикатов
19.00, 01.00 Дневник большой кошки
19.30, 01.30 Планета диких
20.00, 02.00 Планета Земля
21.00, 03.00 Путешествие длиной в жизнь
22.00, 04.00 Дикие и опасные

Охота и Рыбалка

05.00, 20.50 Клёвое место
05.30, 21.20 Гордон в засаде
06.00, 21.50 Приключения охотников
06.25, 22.15 Охота моя страсть
06.55, 22.45 О собаках
07.25, 23.15 Мастер-класс
07.40, 23.30 Байки
07.55, 09.50, 13.40, 15.35, 23.45, 01.40 Диалоги о рыбалке
08.25, 00.15 Заметки рыболова
08.50, 00.40 Большая охота
09.20, 01.10 От нашего шефа
09.35, 01.25 Ружье
10.20, 02.10 Охотничьи собаки
10.45, 02.35 Альманах странствий
11.15, 03.05 Ни пуха, ни пера!
11.45, 17.30, 19.55, 03.35 Охота в Новом Свете
12.10, 17.55, 20.20 Рыбалка моя страсть
12.40, 18.25, 04.25 Подводная охота
13.10 История охоты
14.10 Осенний лёт
14.35 Большая рыбалка
15.05 Снасти
15.20 Нож
16.05 Спортивная рыбалка мирового класса
16.30, 18.55 Дичеразведение
17.00, 19.25 Про охоту и рыбалку
04.00 Под звуки охотничьего горна

DRIVE

05.00, 06.55, 15.05, 17.00, 02.10, 04.05 50 машин, которые стоит попробовать
05.15, 15.20, 02.25 Авто звезды с Татьяной Пушкиной
05.55, 16.00, 03.05 Пит-стоп
06.00, 07.25, 08.50, 10.15, 11.40, 13.05, 16.05, 17.30, 21.20, 22.45, 00.10, 03.10, 04.35 Линия авто
06.25, 16.30, 03.35 Персона
07.10, 17.15, 04.20 Автомедиа
07.50, 17.55 Автошкола со Станиславом Павловым
08.20, 12.05, 18.25, 23.10 Автоособенности
09.15, 20.20 Мотодрайв
09.45, 20.50 Драйв
10.40, 12.35, 21.45, 23.40 Форсаж
11.10, 22.15 Русские гонки
13.30, 18.55, 00.35 Контрольная поездка
14.10, 19.35, 01.15 Обгоняя время

EXTREME

01.00, 01.30 Munchies
02.00 I-Ex - Разные виды экстремального спорта
02.30 I-Ex (сезон 2) - Разные виды экстремального спорта
03.00, 04.00, 05.00, 06.00, 07.00, 08.00 F.I.M World Motocross 2007 - Соревнования по мотокроссу
09.00 FIM 2007 - Конец сезона - Соревнования по мотокроссу
10.00 F.I.M World Supermoto Champions 2007 - Соревнования по мотокроссу
11.00, 16.00, 21.00 Ast Winter Dew Tour 4
12.00, 17.00, 22.00 Winter X Games 13 - Самые захватывающие моменты в экстремальных видах спорта
13.00, 14.00, 15.00, 18.00 X Games 14 - Соревнования по BMX
19.00, 20.00 Brazil X Games - Соревнования по различным видам экстремального спорта: BMX, скейтбординг, мотогонки
23.00, 00.00 Ударная группа - Программа о боевых искусствах

Euro Sport

09.30 Автоспорт. Чемпионат мира в классе Туринг. Квалификация. Пуэбла
10.00 Биатлон. Кубок мира. Мужчины. Гонка преследования. Трондхейм (Норвегия)
10.45 Биатлон. Кубок мира. Женщины. Гонка преследования. Трондхейм (Норвегия)
11.15, 19.30 Прыжки на лыжах с трамплина. Кубок мира. HS 215. Планица (Словения)
13.00 Лыжные гонки. Кубок мира. Мужчины. 15 км классическим стилем. Фалун (Швеция)
14.30 Биатлон. Кубок мира. Мужчины. Масс-старт. Трондхейм (Норвегия)
15.00 Лыжные гонки. Кубок мира. Женщины. 10 км классическим стилем. Фалун (Швеция)
16.15 Биатлон. Кубок мира. Женщины. Масс-старт. Трондхейм (Норвегия)
17.00, 02.00 Зимние виды спорта. Обзор снежного уик-энда
17.30 Кёрлинг. Чемпионат мира. Женщины. Групповой этап. США - Китай. Республика Корея
20.00, 23.00 Автоспорт. Чемпионат мира в классе Туринг. Пуэбла . Гонка
21.00 Теннис. Турнир WTA. Индиан-Уэллс . Финал
23.30 Автоспорт. Чемпионат мира в классе Туринг. Пуэбла . Гонка
00.30 Бокс (будет объявлено позже)

Здоровье ТВ

05.00, 09.55, 15.05, 00.35 Я жду ребенка
05.30, 15.35, 01.05 Скорая помощь
06.00, 16.05, 01.35 Здоровье с Малышевой
06.35, 16.40, 02.10 Нетрадиционная медицина
07.05, 17.10, 02.40 Школа разума
07.35, 09.00, 17.40, 18.35, 03.10 Я
08.00, 18.05, 03.35 Панацея
08.30, 04.05 Сколько вам лет?
09.25 Разоблачение продуктов
10.25, 11.50, 13.15, 21.20, 22.45, 04.35 Девять месяцев
10.50, 20.20 Как не потерять здоровье?
11.20, 20.50 Познай себя
12.15, 21.45 Клинический гипноз
12.45, 22.15 Портрет доктора
13.40, 18.55, 23.10 Энциклопедия заблуждений
13.55, 19.10, 23.25 Здоровье от звезды с Татьяной Пушкиной
14.35, 19.50, 00.05 Спросите доктора

НТВ Детский Мир

05.00, 09.00, 13.00 Фильм-сказка “Синяя птица”
06.35, 10.35, 14.35 М/ф “Седой медведь”
07.00, 11.00 М/с “Большая энциклопедия природы”, “Кот, который умел петь”
08.00, 12.00 М/с “Легенда о Зорро”, “Сказка”
15.00 Х/ф “Новые приключения капитана Врунгеля”
16.20 М/ф “Бибигон”, “Жизнь и страдания Ивана Семенова”
17.00 М/с “Большая энциклопедия природы”, “Куда идет слоненок”
18.00 М/с “Легенда о Зорро”

Jetix

07.00, 13.00 Лентяево. Марафон
11.30, 18.30 Чародейки
11.55, 18.55, 01.25, 04.20 Тотали Спайс
12.20, 19.20 Игги Арбакл
12.40, 19.40, 06.50 PUCCA
15.05, 19.55 H2O - просто добавь воды. Марафон
23.40 Галактический футбол. Марафон
01.50, 04.45 Трансформеры
02.15, 02.40, 03.05, 05.10, 05.35 Лентяево
03.30, 03.55 Покемоны: Боевое измерение - 11-й сезон
06.00, 06.25 Монстер Бастер Клаб

ШОУ-БІЗНЕС ШОУ-БІЗНЕС ШОУ-БІЗНЕС

Назвали зірок із найгіршим смаком

Щорічний список знаменитостей, які найгірше вдягаються, склали захисники тварин з міжнародної організації PETA.

Очолила рейтинг американська поп-зірка Мадонна, яку PETA неодноразово просила відмовитися від хутра, повідомляє американський телеканал NBC.

Співачка у списку 2009 р. за своїм байдужим ставленням до представників фауни обійшла Демі Мур із чоловіком Ештоном Катчером, r’n’b-виконавицю Мері Джей Блайдж і британську супермодель Кейт Мосс.

— Коли бачиш Мадонну в хутрі, розумієш, чому більше ніхто не копіює її стиль, починаючи з 1984 року. Ми знаємо, що вона вподобала одного молодого чоловіка, — сказали представники PETA, натякаючи на молодого бразильського манекенника Хесуса Луса, з яким Мадонна завела роман після розлучення з Гаєм Річі. — Але хтось повинен сказати Медж, що хутро не зробить її кращою.

Нагадаємо, минулого року рейтинг найгірше одягнених зірок на думку PETA очолила джазова співачка Арета Франклін.

Майкл Джексон завершить кар’єру

Відомий американський співак Майкл Джексон оголосив у Лондоні, що влітку цього року дасть останні в кар’єрі концерти в цьому місті.

Перед декількома сотнями шанувальників і журналістів, які зібралися в залі, 50-літній король поп-музики з’явився більш ніж із двогодинним запізненням. Прес-конференція в підсумку перетворилася в заяву співака з декількох фраз, яка переривалася півхвилинними паузами й оплесками фанатів, пише BBCrussian.com.

Концерти Джексона відбудуться в грандіозному розважальному комплексі O2 Arena на сході британської столиці. Останніми роками там виступали Тіна Тернер, Елтон Джон та Брітні Спірс.

Вважається, що завдяки лондонським концертам Джексон може заробити десятки мільйонів доларів, які необхідні йому, щоб розплатитися з боргами.

Директор підлеглим:
– Ну що ж ви постійно нарікаєте, що в вас зарплата маленька? Та вона в вас зараз на 50% більша!
– У порівнянні з чим?
– У порівнянні з наступним роком!

☺☺☺

З інструкції до напівфабрикату: “Смажити до готовності під щільно накритою кришкою, постійно помішуючи”.

☺☺☺

Любиш сміятися – люби і зуби вставляти.

☺☺☺

Що потрібно (МІНІМУМ) зробити жінці перед побаченням:
1. Вимити і вкласти волосся.
2. Вищипати брови.
3. Прийняти душ.
4. Полежати з маскою хоча б хвилин 20-30.
5. Нанести макіяж.
6. Поголити ноги.
7. Зробити манікюр. Колір лаку має співпадати з кольором плаття і помади.
8. Вибрати, у що вдягнутися, включаючи білизну. А ще – сумочка, рукавички, взуття (мають співпадати за кольором, стилем, пасувати до настрою і погоди).
9. Підібрати біжутерію.
10. Налаштуватися!!!

А ти кажеш: “Давай я заїду до тебе через півгодини...”. Здурів чи що?

☺☺☺

Найдовший анекдот: програма будівництва комунізму, прийнята на XXII з’їзді партії.

☺☺☺

Маленький верблюд підходить до мами і питає:
– Мамо, а нащо нам такі великі губи?
– Синку, ми ж кораблі пустелі – нам ними кактуси треба їсти.
– Ааа... Мам, а нащо нам такі великі копита?
– Синку, ми ж кораблі пустелі – щоб не провалюватися в пісок.
– Ааа... Маам, а нащо нам такі горби на спині?
– Синку, ми ж кораблі пустелі – щоб довго не їсти і не пити.
– Мамо! Але нащо мені весь цей тюнінг в зоопарку?!

☺☺☺

Одна фірма почала продавати свою продукцію за різною ціною – для дурнів і для розумних. Так на ціннику і писало: для дурнів – стільки-то, для розумних – вдвічі більше. І всі купували за вищою ціною.

☺☺☺

Виявляється, поганий настрій передається статевим шляхом... Проте повністю виліковується у процесі передачі!

☺☺☺

Товарна біржа «Подільський контракт»
проводить реалізацію майнових активів підприємства – банкрута СТОВ «Довіра» (с. Миропіль Романівського району Житомирської області), а саме:
I. Будівлі:
1. Корівник № 3, загальна площа – 773,8 м. кв. за ціною – 17 500, 00 грн. без ПДВ.
2. Свинарник № 4, загальна площа – 1155,0 м. кв. за ціною – 23 100, 00 грн. без ПДВ.
II. Сільськогосподарська техніка:
1. КЗС – 20 за ціною – 21 000, 00 грн. без ПДВ.
2. Оприскувач за ціною – 5 600, 00 грн. без ПДВ.
Адреса підприємства: Житомирська область, Романівський район, с. Миропіль.
Заявки приймаються за адресою:
Хмельницьке шосе, 2 кімн. 411, тел./факс 8 (0432) 520341
Інформація за тел. 8 (0432) 660785, 8 (067) 6741995.

Музичний МЕД
МУЗИКА, КІНО, КОМП’ЮТЕРНІ ІГРИ, CD, VCD, DVD
м. Вінниця
ПРОСП. КОЦЮБИНСЬКОГО, зуп. автобуса «ПЛОЩА ГЕРОЇВ СТАЛІНГРАДУ», тел. 27-69-21
ПРОСП. КОЦЮБИНСЬКОГО, ТЦ «ЖОВТЕНЬ», тел. 57-53-57
ПРОСП. КОЦЮБИНСЬКОГО, зуп. тролейбуса «ВУЛ. 50-РІЧЧЯ ПЕРЕМОГИ», тел. 27-10-74
ПРОСП. КОЦЮБИНСЬКОГО, зуп. тролейбуса «МУЗЕЙ КОЦЮБИНСЬКОГО», тел. 27-08-25
ВУЛ. 50-РІЧЧЯ ПЕРЕМОГИ, біля будинку №30, тел. 57-58-61
ВУЛ. ПИРОГОВА, 2а, магазин “МЕЛОДІЯ”, тел. 35-70-86
ВУЛ. ПИРОГОВА, зуп. трамваю «ЛІКАРНЯ ІМ. ПИРОГОВА», тел. 57-58-62
ВУЛ. В.ПОРИКА, 1/34, на розі вул. 600-річчя та В.Порика, тел. 51-11-34
ВУЛ. КЕЛЕЦЬКА, зуп. трамваю «ПРОСПЕКТ ЮНОСТІ», тел. 43-88-76
ВУЛ. ЛИПОВЕЦЬКА, 6А, ТЦ «ВІВАТ»
м. Вінниця, (0432) 620-134, 620-136, 620-440, 620-561 – оптовий продаж, e-mail: main@med-plast.com.ua, www.med-plast.com.ua
КРАЩІ КІНО ТА МУЗИКА В НАШОМУ МІСТІ!

Тижневик "Телесенсація"
Свідоцтво про державну реєстрацію ЗМІ № 7786, серія КВ.
Видавець: ТОВ "Медіа Дім "РІА", адреса: 22132, Вінницька обл., Козятинський р-н, с.Пляхова, вул. Радянська, 2

Гол. редактор: Ольга ЮРКОВА
Засновник: ТОВ «ТРК Сьомий континент»
офіційний сайт: www.RIA.ua

Поштова адреса редакції:
46001, м. Тернопіль, а/с 110.
21016, м. Вінниця-16, а/с 5808.
10014, м. Житомир, вул. Рильського, 9, к.301
29000, м. Хмельницький, вул. Проспект Миру, 69
43000, м. Луцьк, пр-кт Перемоги, 1, к.47

Наші координати:
м. Тернопіль, тел./факс: (0352) 43-00-50
м. Вінниця, тел./факс: (0432) 53-16-13
м. Житомир, тел./факс: (0412) 41-81-89
м. Хмельницький, тел./факс: (0382) 78-98-38
м. Луцьк, тел./факс: (0332) 77-00-67

Банківські реквізити:
ексклюзивної рекламної агенції ТОВ "Медіа Дім РІА": р/р 26006000416776 код ЄДРПОУ – 34377553 в ВАТ "Укрексімбанк", м. Тернопіль, МФО 302429, свід. про реєстр. плат. ПДВ № 100065551. Інд. податк. номер 343775502080.

Редакція не завжди поділяє думки автора публікації та не несе відповідальності за тексти реклами, ТВ-програми та оголошень. Відповідальність за публікації несуть тільки їх автори.
Буквосполучення RIA (у тому числі в сполученні з будь-якими словами та зображеннями), а також графічне зображення вказаного заборонено авторським правом.

Передплатний індекс: 22196
Наклад: 25 000
Зам. №
Відруковано у видавництві "А-Прінт", м.Тернопіль, тел: (0352)52-27-37, e-mail:office@a.print.te.ua