TV program

NAŠ IZBOR

Pink 00.40

Izbor

Trejsi je najpametnija u svojoj srednjoj školi. Jedina se prijavljuje na izborima za predsednika škole. Ali profesor koji je ne voli nagovara jednog od ragbista školskog tima da i on konkuriše za to mesto. Režija: Aleksandar Pejn. Uloge: Metju Broderik, Riz Viterpsun, Džesika Kembel, Kris Klajn, Fil Rivs...

Metju Broderik

B 92 00.30

Operacija razvod

Đaci petog razreda doživće neverovatnu podelu kada se jednom njihovom školskom drugu budu razvodili roditelji. Naime, sa jedne strane naći će se deca razvedenih roditelja, a sa druge oni kojima su roditelji u braku...

Režija: Lin Hamrik. Igraju: Kristofer Lamber, Loreta Divajn...

Loreta Divajn

Pošta dobila ime po Rej Čarlsu

Jedna pošta u Los Anđelesu dobila je ime po legendarnom američkom muzičaru Reju Čarlsu, preminulom pre godinu dana.

Pošta koja se nalazi nedaleko od studija u kome je Čarls snimao, zvanično je otvorena, pošto je američki predsednik Džordž Buš 12. jula stavio potpis na predlog zakona kojim se odobrava odavanje te počasti.

Svečanosti je prisustvovalo više desetina pevačevih obožavalaca i uglednih lokalnih ličnosti.

"Rej Čarls je bio genije među genijima" izjavila je Dajana Votson, odbornik Demokratske partije u gradskoj skupštini Los Anđelesa, inicijator predloga zakona.

"Nadam se da će pošta "Rej Čarls" biti samo prva od brojnih posthumnih počasti tom velikom američkom umetniku", navela je Votson.

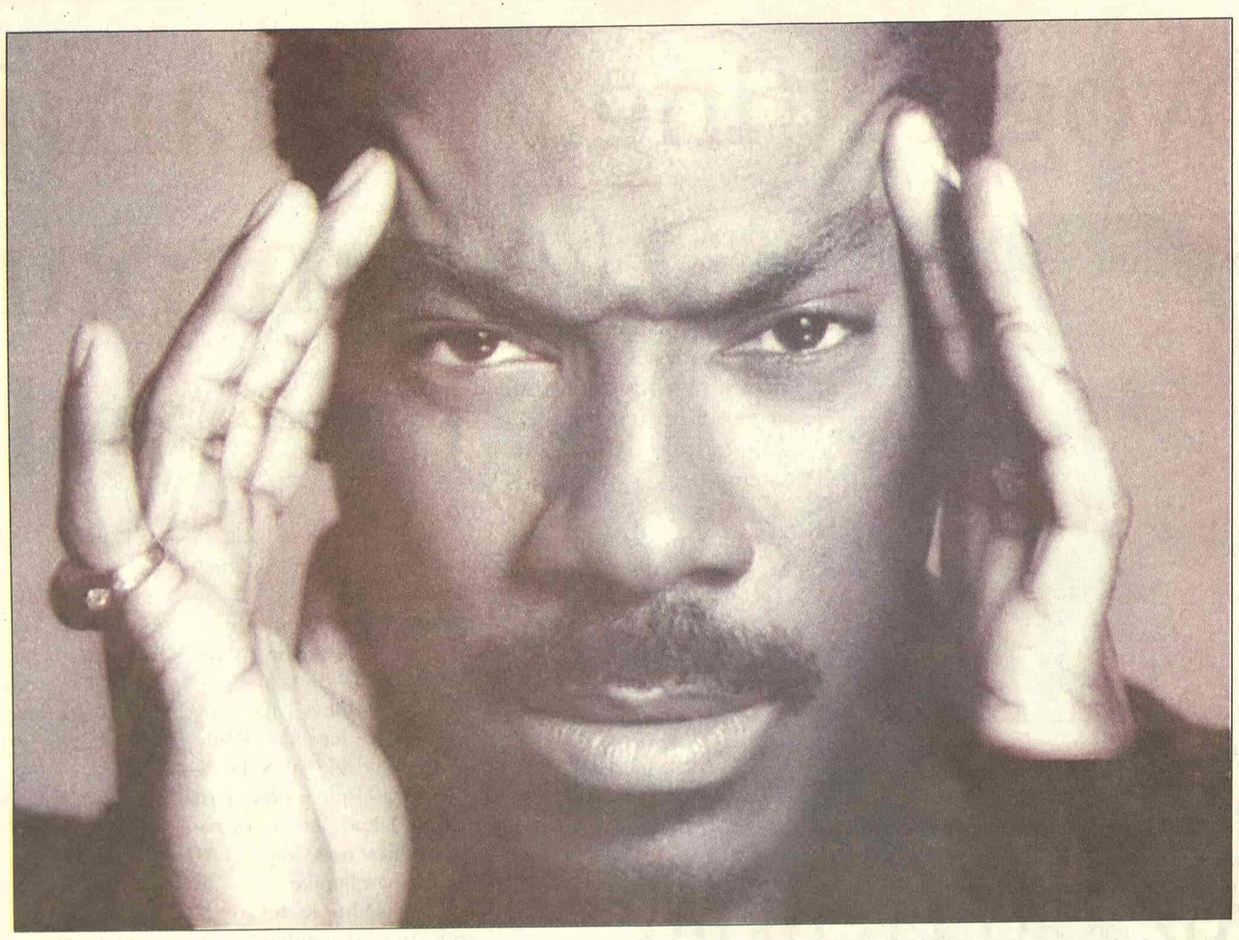

Kraj srećne ljubavi

Glumac Edi Marfi i njegova supruga, nekadašnji fotomodel Nikol, odlučili su da se razvedu nakon 12 godina provedenih u braku. Kao razlog prilikom podnošenja molbe za razvod Edi je naveo "nepomirljive razlike". Nakon prvog pojavljivanja na ročištu, par se složio oko jedne stvari - da će dati sve od sebe da se rastave na najbezbolniji način po njihovo petoro dece. "Dobrobit naše dece i njihovi interesi su naš prioritet", izjavili su Marfijevi, koji ni ovog puta nisu dali konkretne razloge zbog kojih žele razvod. Vest o okončanju njihovog braka iznenadio je mnoge u Holivudu.

Pink 21.00

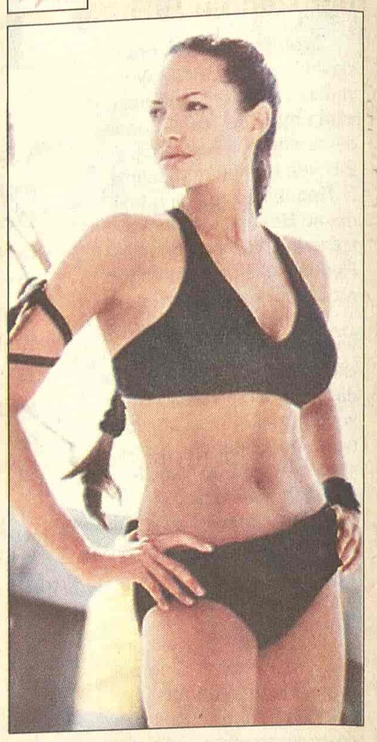

Anđelina Džoli

Lara Kroft: Kolevka života

Nezavisni britanski arheolog Lara Kroft, pronašla je trag do Pandornie kutije. Ali, predmet koji Laru može da odvede do Pandorine kutije pada u ruke Džonatana Reisa, zlog naučnika...

Režija: Jan de Bont. Igraju: Anđelina Džoli, Žerar Batler, Kjaran Hinds, Kris Beri, Noa Tejlor...

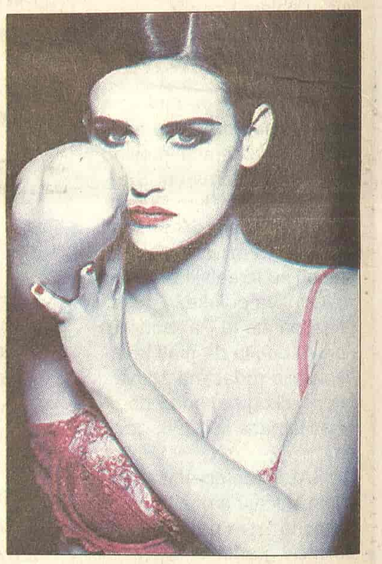

Demi Mur

Snima se film o ubistvu Kenedija

Britanski glumac Entoni Hopkins i američka glumica Demi Mur spremaju se da igraju u novom filmu pod nazivom "Bobi", koji govori o atentatu na nekadašnjeg američkog ministra pravde i predsedničkog kandidata Roberta F. Kenedija, objavio je list "Holivud riporter".

Novi filmski projekt smešta istorijske događaje u fiktivno okruženje, a glavni junaci su ljudi koji su bili prisutni u losanđeleskom hotelu "Ambasador", u satima koji su predhodili ubistvu Roberta Kenedija, brata nakadašnjeg predsednika SAD Džona Kenedija, 1968. godine.

Hopkins će se pojaviti u ulozi hotelskog vratara, dok će Murova igrati pevačicu koja nastupa u hotelu, prenela je agencija DPA.

RTS 1

06.05 Jutarnji program
9.05 U zdravom telu
9.20 Kuvati srcem
9.35 Slagalica
10.05 Raj na Zemlji
11.05 SERIJA: Red i zakon
12.00 Dnevnik
12.30 Kuvati srcem
12.45 SERIJA: Jača od sudbine
13.30 Kulturni nokaut
14.00 Rikošet
14.30 U svetu
15.10 48 sati - svadba
16.03 SERIJA: Bolji život
17.00 Dnevnik
17.25 Šta radite, bre
17.40 Beogradska hronika
18.20 Evronet
18.25 Mačor super star
18.55 Slagalica
19.30 Dnevnik
20.00 SERIJA: Bolji život
21.00 FILM
23.02 SERIJA: Odeljenje za ubistva
24.00 Dnevnik
00.20 FILM
02.03 Evergrin klub

RTS 2

06.00 Dragoljub Đuričić
06.39 Obrenovo selo cela Šumadija
08.00 Marsupilami
09.00 Trezor
10.25 Letnji obrazovni program
12.30 Srbi u svetu
14.00 FILM
16.00 Ovo je Srbija
17.00 Pola sata za džez i bluz
17.30 Superheroji sa ostrva snova
18.00 Godina odbojke
18.25 Genijus domus
18.55 Marsupilami
19.30 Dnevnik
20.05 U spomen velikom ratu: Kičicom i objektivom
21.05 Evergrin klub
22.00 Život i standardi
22.30 Metropolis
23.30 Valjevske planine
00.35 SERIJA: Dosije Iks

3K

10.30 Infolek
10.45 Stanje na putevima, vremenska prognoza
11.00 Najtraženiji
12.00 Skrivena kamera
13.00 Koncert
13.30 Tajm kod
15.00 Džez face
16.00 SERIJA: Ciganke
17.00 Scene
17.30 Sveže
18.00 Najtraženiji
18.30 Grčka, Evropa na Balkanu
19.00 Tajm kod
19.30 Sveže
19.55 SERIJA: Ciganke
21.00 TV lica: Jadranka Jovanović
22.00 Lutkice i krpice
23.00 Skrivena kamera
00.15 3K SMS čet

PINK

05.05 Pozorište Reja Bredberija
05.45 SERIJA: Čari
06.25 Siti kids
06.30 Pokemoni
07.00 SERIJA: Melrouz plejs
08.00 SERIJA: Maćeha
09.00 Povuci ručnu
10.00 SERIJA: Srce u plamenu
11.00 SERIJA: Nevina
11.45 Siti
12,15 SERIJA: Melrouz plejs
14.05 Rezervisan termin
16.10 SERIJA: Čari
17.00 SERIJA: Maćeha
17.50 SERIJA: Srce u plamenu
18.45 Skrivena kamera
19.20 Pokemoni
20.00 SERIJA: Nevina
21.00 FILM: Lara Kroft: Kolevka života
00.40 FILM: Izbor
02.00 FILM: Lara Kroft: Kolevka života
04.00 Holivudska priča

BK

Naslovi od 05.55 svakog sata
05.55 Budilnik
10.00 Bau Bauk
11.00 Tabloid
12.00 SERIJA: Ružna Beti
12.50 Lopta
13.50 Bau bau
14.00 SERIJA: Prijatelji i suparnici
14.30 FILM
15.55 Telefakt
17.00 FILM
18.55 Telefakt 4
19.55 Bau bau
20.00 BK profil
22.00 Od bisera grana
23.20 Žilet - svet sporta
23.55 Telefakt
00.10 Lopta
00.20 Japi
00.30 Bau bau
00.35 Glas Amerike
02.00 BK profil
03.30 Beli luk i papričica
04.00 Tabloid
05.00 Japi

B92

07.00 Sunđer Bob Kockalone
08.00 Vesti
08.30 Regretsi
08.45 e-TV
09.30 Proces TV
14.10 SERIJA: Nove avanture Tekile i Bonetija
15.00 Vesti
15.03 Dokumentarna serija: Univerzum
16.00 SERIJA: Advokatura
17.03 SERIJA: Nepristojni ljudi
17.30 Košarka: SCG - Slovenija
19.15 Vesti
19.45 Košarka: Rusija - Francuska
22.00 Vesti
22.40 SERIJA: Nepristojni ljudi
23.00 SERIJA: Advokatura
24.00 Vesti
00.30 FILM: Operacija razvod
01.30 MTV

POLITIKA

07.00 Politikino jutro
08.15 Putujmo zajedno
08.50 Bioklinika
09.00 Zdravo je pravo
09.30 SERIJA: Romantična opsesija
10.30 Bioklinika
12.00 Zdravo je pravo
13.00 Dokumentarni
13.30 Bioklinika
14.00 Stem 011
15.00 SERIJA: Romantična opsesija
16.00 Putujmo zajedno
18.00 Svet baleta
19.00 Dan
20.00 SERIJA: Romantična opsesija
21.00 FILM
22.30 Putna torba
23.00 Dan
23.30 FILM

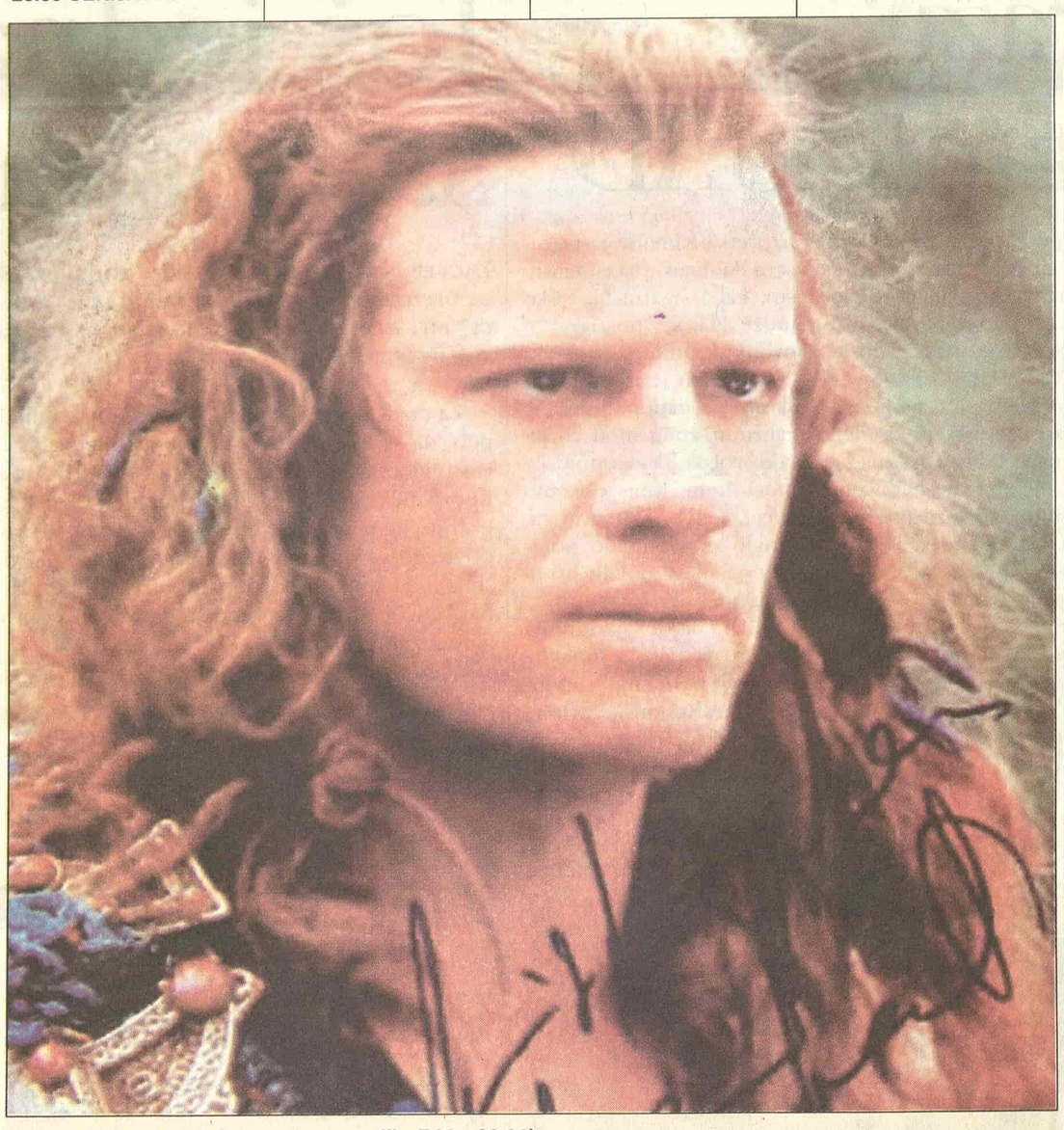

Kristofer Lamber („Operacija razvod" - B92 - 00.30)

FILM: Knez od Homburga
00.35 Noćni program

ART KANAL

09.00 Art market **09.30** Ordinacija Centar **11.00** Telemegamarket **11.30** Art dokument **12.00** Videopojmovnik **12.20** Svećice i sveće **13.00** ART market **13.30 FILM: Morlang** **16.00** Plan grada **16.30** Gradovi sveta **17.30** Kultura stanovanja **18.10** Gde na odmor **20.00** Boemija **21.15** Priče o muzici **21.30** Art moda **22.20** Najava **22.30 FILM:** Treća generacija **00.15** Svećice i sveće **00.35** Kafenisanje **00.45** Šok koridor **02.00** SMS noć

TV STUDIO B

(Vesti na svaki sat i pet minuta) **07.00** Beograde, dobro jutro **10.00 SERIJA:** Imati ženu za prijatelja **11.10** Iz grada **12.00 FILM:** Nešto plavušno **15.10 SERIJA:** Fabrika kobasica **15.35** Mobil auto **16.10** Beograde, dobar dan **17.15 SERIJA:** Imati ženu za prijatelja **18.00** Kar fešn **18.35** Recepti Laure Ravajoli **19.05** Vesti u 7 i 5 **19.33** Gradski dnevnik **19.52** Vesti iz sveta **20.05** Ogledalo **21.05 SERIJA:** Opčinjeni **22.05** Vesti u 10 i 5 **22.40 SERIJA:** Fabrika kobasica **23.00**

STANKOM

08.30 SERIJA: Kejt i Eli **09.00** Gospodin Mufljuz **10.00** SMS buđenje **12.00 SERIJA:** Druga žena **14.00** Hot i kul **15.00 SERIJA:** Nestašne godine **16.00 SERIJA:** Snaga ljubavi **17.00** Crtani film **17.30** SMS randevu **19.00 SERIJA:** Druga žena **20.00** Psihologija danas **21.00 SERIJA:** Snaga ljubavi **22.00 SERIJA:** Kejt i Eli **22.30 SERIJA:** Druga žena **23.30** SMS randevu

TV MOST

07.00 Oglasnik **08.00** Crtani film **09.15** Oglasnik **09.20** Crtani film **10.00** Muzika **11.00** Prezent **12.15** Dokumentarni film **14.15** Tokovi moći **15.00** Naslovna strana **16.10** Oglasnik **16.15** Dokumentarni film **18.00** Sat info **19.20** Digitalni boks **20.10** Tjuning stajling **21.00** Kviz **22.30** Širom otvorenih očiju **23.00** Tok šou **01.00** Erotski film

TV KOŠAVA

09.00 Bioklinika **10.00** Hepi aur **10.25** Astrologos **11.00** Diskusija **12.00 SERIJA:** Sumnja **13.00** SMS džuboks **16.00** Zujanje **17.00** Hepi aur **17.25** Astrologos **18.05** SMS oglasi **19.00** Vesti **19.05** SMS džuboks **20.00** Vesti **20.05** Okvir za sliku **21.00** Vesti **21.05 SERIJA:** Sumnja **22.00** Vesti **22.05** Reč po reč **23.00** Vesti **23.05** SMS džuboks **24.00** Fantastik erotika **00.45** Seksi najt

TV NOVI SAD 1

07.00 Jutarnji program **8.30 SERIJA:** Izlog strasti **10.05** Opet leto **12.15** Koncert u podne **13.02** Put vina: Bordo **14.05** Filmska čitanka: Odiseja filma **14.20** Katedrale **15.02 FILM:** Mark Tven život u divljini **17.00** Dnevnik **17.30 SERIJA:** Izlog strasti **18.00** Razglednice **19.30** Dnevnik **20.00** Put vina: Burgonja **21.00** Hodočašće **21.15** Fruškogorski manastiri **22.00** Vojvođanski dnevnik **22.25** Opet je leto **00.15 FILM:** Mark Tven život u divljini 2. deo

TV CRNA GORA

07.00 Jutarnji program **09.00** Oglasi zatim Mali koncert **09.20** Vrijeme je za smijeh **09.30** Serija za djecu: Koralno ostrvo **10.00** Vijesti, **10.05 IGRANI FILM:** Centralna stanica **11.00** Telešop **12.00** Vijesti, kalendar, **12.10 SERIJA:** Osveta ljubavi, r, **2.50** Telešop **13.00 SERIJA:** Pitanje savijesti, r **13.00** Vrijeme za smijeh **14.00** Vijesti, **14.05** Politička ubistva, r zatim Spotovi **15.00** Pokreni se... r **15.28** Danas na programu **15.30** Dnevnik 1 **15.45 IGRANI FILM:** Porodično stablo **17.10** Telešop, zatim Danas na programu **17.20** Lajmet **17.30 SERIJA:** Osveta ljubavi **18.20** Oglasi, zatim spotovi **18.30** Natura viva, zatim Crtani film **19.10** Ispeci pa reci **19.20** Marketing **19.25** Kalendar, večeras... **19.30** Dnevnik 2, Marketing **20.00 SERIJA:** Pitanje svijesti **20.50** Ravnoteža **21.50** Art, zatim Spotovi **22.15 SERIJA:** Bolnica **22.45** Dnevnik 3, Kalendar **23.05** Oglasi, **23.15 PONOĆNI FILM:** Ribica u kadi **00.45 SERIJA:** Osveta ljubavi, r **:1.35 SERIJA:** Pitanje savijesti

Televizije zadržavaju pravo izmene programa na dan emitovanja