TV program

NAŠ IZBOR

Nikol Kidman

Ponovo tinejdžerka

Nikol Kidman je u jednom intervjuu otkrila da je za vreme braka sa Tomom Kruzom prekinula druženje sa svim svojim prijateljima jer je on želeo intimu.

"Za to vreme deo mene se zatvorio, stavio barijere i bilo je teško održavati bilo kakve kontakte od ranije" - kaže ona dodajući: -"Sada se ponovo družim sa svojim starim prijateljicama i to me vraća u vreme kada smo bili tinejdžerke".

U međuvremenu, Nikol je kupila kuću u Los Anđelesu tačno preko puta Tomove da bi lakše delila obaveze oko čuvanja njihovo dvoje dece. **T. P.**

Dru Barimur

Budućnost

Tridesetogodišnja Dru Barimur je izjavila da će prestati da glumi onog trenutka kada njena lepota počne da bledi.

Objasnila je da kada ne bude više atraktivna i privlačna da će stati iza kamere i početi da se bavi produkcijom i režiranjem filmova jer i to voli da radi. **T. P.**

Džesika Lang

Pink 14.00

Daleko na severu

Nakon što njen otac doživljava tešku povredu, Kejt odlučuje da napusti Njujork i vrati se u porodičnu kuću na selu... Igraju: Džesika Lang, Čarls Durning, Tes Harper, Donald Mofat, Patriša Arket... Režija: Sem Šepard.

Bez bitnijih promena

Beograd, - Programska šema kulturno-zabavnog programa Radio-televizije Srbije neće biti značajno izmenjena tokom jula i avgusta, izjavio je danas Tanjugu rukovodilac Sektora emitovanja programa RTS-a Saša Đorđević.

Prema njegovim rečima, programska šema na Drugom programu takođe neće biti značajnije izmenjena i uglavnom će zavisiti od termina sportskih prenosa koji će imati prioritet.

Đorđević je najavio da će na tom kanalu muzički program od subote, 16. jula, od 20 časova, biti obogaćen serijom emisija u kojima će ekskluzivno biti emitovani snimci sa nedavno završenog novosadskog festivala Egzit.

Emisija će premijerno biti emitovana i ponedeljkom od 22 časa, a trajaće 60, odnosno 45 minuta.

U okviru ciklusa domaćeg filma sredom od 21 čas, televizijska publika će moći da pogleda "Zonu Zamfirovu", "Virtuelnu stvarnost", "Tango argentino", "Bulevar revolucije", "Poslednji krug u Monci", "Zaboravljene", "Mi nismo anđeli", "Tri karte za Holivud", "Vreme čuda"...

Ciklus domaćeg filma: "Mi nismo anđeli"

RTS 1

06.00 Vesti (svakog sata) **06.05** Jutarnji program **08.00** Jutarnji dnevnik **08.15** Jutarnji program **09.05** U zdravom telu **09.20** Kuvati srcem **09.35** Slagalica, kviz **10.05** CIA - tajni ratovi **11.05 SERIJA:** Red i zakon **12.00** Dnevnik 1 **12.30** Kuvati srcem **12.45 SERIJA:** Jača od sudbine **13.35** Svedok **14.35** Crvena linija **15.10** Sam protiv svih, kviz **16.03 SERIJA**: Bolji život **17.00** Dnevnik **1 TV NS** **17.25** Šta radite, bre **17.40** Beogradska hronika **18.25** Mačor superstar **18.55** Slagalica, kviz **19.30** Dnevnik **2** **20.00 SERIJA:** Bolji život **21.00** Jedna pesma - jedna želja **22.05** Ključ **23.02 SERIJA**: Odeljenje za ubistva **00.00** Dnevnik **00.15 FILM:** Zelena milja

RTS 2

06.00 U susret Eurosongu 2005 **07.30** Kuvati srcem **07.45** Agroinfo **08.00** Program za decu **09.00** Trezor: Na današnji dan 1985, umro M. Kovačević, Karavan o Beogradu **10.00 SERIJA:** Borko motorko **10.11** Čika Branin orfeum **10.31** Putokaz - Televizija **10.56** Eko psiha - Lepota **11.11** Budući naučnici **11.38** Nepismeni Beograđani **12.00** Biciklizam: Tour de France **12.30** Priča sa zapadne strane: Kanadske stenovite planine **14.00 FILM:** Zemljotres **16.00** Ovo je Srbija **17.00** Podijum: Slobodan Pavelkić **17.30** Superheroji sa ostrva snova **18.00** Balkanskom ulicom **18.55** Datum **19.10** Vaterpolo: SP, SCG - Kuba, prenos **20.05** The best of Exit **21.00** Izuzetne žene 20. veka: Gospođa Kolontaj, TV drama **22.30** Biciklizam: Tour de France **23.00** Dokumenti: Restart - Nacionalizam i ksenofobija **00.00 SERIJA**: Dosije X **01.00** Exit interaktiv

3K

09.00 Selo moje **10.00** More, more **12.00** Skrivena kamera **13.00** Koncertni podijum **13.30** Gastronomski dnevnik **13.50** Tajm kod **14.00** More, more **15.00 SERIJA:** Ciganke **16.00** Kao nikad dosad **17.00** Top miks **19.00** PR, privredni raport **19.30** Triki kviz **19.55 SERIJA:** Ciganke **21.10** Roštilj priča **22.00** More, more **22.45** Tajm kod **23.00** Skrivena kamera **23.30** Čitač **00.15** 3K SMS čet

RTV PINK

05.55 SERIJA: Pozorište Reja Bredberija **06.30 SERIJA**: Pokemoni **07.00 SERIJA**: Čari **08.00 SERIJA**: Maćeha **09.00** Balkan net **10.00 SERIJA**: Srce u plamenu **11.00 SERIJA**: Nevina **12.15** Lepota, zdravlje i još ponešto **14.00 FILM:** Daleko na severu **16.10 SERIJA**: Čari **17.00 SERIJA**: Maćeha **17.50 SERIJA**: Srce u plamenu **18.45** Skrivena kamera **19.20 SERIJA**: Pokemoni **20.00 SERIJA**: Nevina **20.55** Grand parada **22.30** Zamka **00.40 FILM:** Nemirna srca **02.15 FILM**: Drakula 2000

BK

Naslovi od 05.55 svakog sata 05.55 Budilnik **10.10** Konan **11.00 SERIJA**: **Naše** malo misto **12.00 SERIJA**: Ružna Beti **14.00 FILM:** Petrijin venac **15.55** Telefakt **16.10 SERIJA:** Naše malo misto **17.15 FILM:** Palomino **18.55** Telefakt **20.00** Bez milosti **20.30 SERIJA:** Kapelski kresovi **21.30 FILM**: Kazino Rojal **23.55** Telefakt **00.35** Glas Amerike

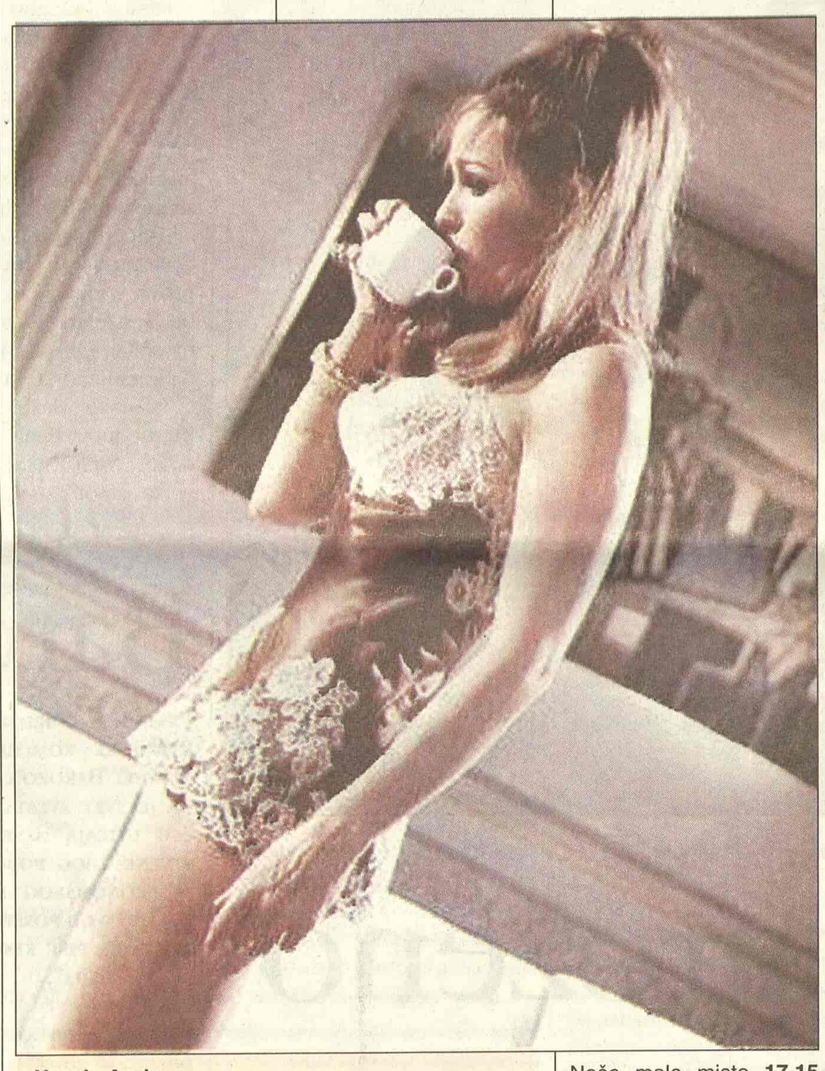

Ursula Andres

BK 21.30

Kazino Rojal

U penziji, posle godina i godina međunarodne špijunaže, agent 007 se ponovo našao u akciji da bi se borio protiv zle špijunske organizacije Smerš...

Uloge: Piter Selers, Ursula Andres, Dejvid Niven, Orson Vels, Vudi Alen. Režija: Val Gest.

TV B 92

07.00 Regretsi **08.07** Sunđer Bob Kockalone **08.30** Ren i Stimpi **09.30** Proces TV **14.10 SERIJA**: Kneginja Anastazija **15.00** Život sisara **16.00 SERIJA**: Bolnica na kraju grada **17.03 SERIJA**: Vil i Grejs **17.30 SERIJA**: Dadilja **18.03 SERIJA**: Kneginja Anastazija **19.00** Sunđer Bob Kockalone **19.15** Vesti B **92 20.00** Žeđ za nasiljem **22.00** Vesti B **92 22.30 SERIJA**: Dadilja **23.00 SERIJA**: Istražitelji iz Majamija **00.10 SERIJA**: Vil i Grejs **00.35** Jelou keb **01.00 SERIJA**: Vesele sedamdesete

POLITIKA

07.00 Politikino jutro **08.15** Putujmo zajedno **09.00** Zdravo je pravo **09.30 SERIJA:** Romantična opsesija **11.30** Leks medika **12.00** Zdravo je pravo **13.00** Gejt A 3 **14.00** Auto fleš **15.00 SERIJA:** Romantična opsesija **16.00** Putujmo zajedno **17.00** Ordinacija **18.00** Pariski krug **19.00** Dan **20.00 SERIJA:** Romantična opsesija **21.00 FILM: 22.30** Bestseler **23.00** Dan **23.30** Ikar **23.30 FILM**

TV STUDIO B

(Vesti na sat i pet minuta) **07.05** Beograde, dobro jutro **10.10 SERIJA:** Imati ženu za prijatelja **11.10** Učiteljica života **12.10 SERIJA**: Općinjeni **13.10 FILM:** Uzajamna privlačnost **15.10 SERIJA:** Otkačena plavuša **15.35** Svetoskop **16.10** Beograde, dobar dan **17.15 SERIJA:** Imati ženu za prijatelja **18.00** Nedelja na Hipodromu **18.35** Recepti **19.05** Vesti u **7** i **5 19.33** Gradski dnevnik **19.52** Vesti iz sveta **20.05** Tri tačke **20.35** Pogled unazad **21.05 SERIJA**: Općinjeni **22.05** Vesti u **10** i **5 22.40 SERIJA:** Otkačena plavuša **23.00 FILM:** Nevolje sa muškarcima

TV ART

11.30 Art moda **12.00** Lek iz prirode **13.30 FILM:** Božićna palma **16.00** Art dokument **18.10** Gde na odmor **18.40** Sportska galaksija **19.30** Priče o muzici **20.00** Art pogled **20.30** Art dokument **21.30** Srpsko srpski rečnik **22.00** Svećice i sveće **22.30 FILM:** Kinesko kupatilo **00.15** Svećice i sveće **00.35** Kafanisanje

STANKOM

08.30 SERIJA: Kejt i Eli **09.00** Gospodin Mufljuz **10.00** SMS buđenje **13.00 SERIJA:** Nevestin veo **14.00 SERIJA:** U srcu grada **15.00 SERIJA:** Nestašne godine **16.00 SERIJA:** Snaga ljubavi **17.00** Gospodin Mufljuz **17.30** SMS randevu **19.00 SERIJA:** Nevestin veo **20.00** Za bolji kvalitet života **21.00 SERIJA:** Snaga ljubavi **22.00 SERIJA:** Kejt i Eli **22.30 SERIJA:** Nestašne godine **23.30** SMS randevu

PALMA

08.10 SERIJA: Zemlja nade **09.00** Muzika za dobro jutro **11.10** Pusti nešto narodno **12.05** Mali koncert **13.15** Pusti nešto narodno **14.00** Zabavi me **16.25** Pusti nešto narodno **17.00 SERIJA:** Zemlja nade **18.00** Muzički miks **19.00** Ćirilica **20.00** Kviz: Tragač **21.00** SMS

TV KOŠAVA

09.00 Bioklinika **10.00** Od Tokija do Milvokija **10.25** Astrologos **11.00** Mirođija **12.00 SERIJA:** Sumnja **13.00** SMS džuboks **16.00** Blender **17.00** Hepi aur **17.25** Astrologos **18.05** SMS oglasi **19.05** SMS džuboks **20.05** Putovanje i banje **21.05 SERIJA:** Sumnja **22.05** SMS oglasi **23.05** SMS džuboks **24.00** Fantastik erotika **00.45** Seksi najt

TV NOVI SAD 1

07.00 Jutarnji program **08.30 SERIJA:** Izlog strasti **10.05** Treće poluvreme **13.02 SERIJA:** Kriminalistika **14.05** Kontakt **15.02 FILM:** Zovu me Ser **17.00** Dnevnik **17.30 SERIJA:** Izlog strasti **18.00** Razglednice **19.00** Najsmešnije životinje **19.30** Dnevnik **20.00 SERIJA:** Kriminalistika **21.00** Švarceneger **22.00** Dnevnik **22.20** Iskon **00.16 FILM:** Nešto posuđeno, nešto plavo

TV CG 1

07.00 Jutarnji program **09.20 SERIJA:** Veseljko i Točkalovići **09.30** Crtani film: Kraljević i prosjak **10.00** Vijesti (12.00, 14.00) **10.05** Obrazovni program **12.10 SERIJA:** Osveta ljubavi **13.10 SERIJA:** Distrikt **14.05** Made in Montenegro **14.35** Fokus **15.10** Meridijani **15.30** Dnevnik **1 15.45** Obrazovni program **17.15** Lajmet **17.30 SERIJA:** Osveta ljubavi **18.30** Dokumentarni program: Kanjon Platije **19.00** Ispeci pa reci **19.30** Dnevnik 2 **20.00 SERIJA:** Distrikt **20.50** Pod lupom **21.40** Mali koncert **22.00** Porodični album **22.30** Meridijani **22.45** Dnevnik 3 **23.15 FILM:** Još nijesmo saznali

Televizije zadržavaju pravo izmene programa na dan emitovanja

KABLOVSKA

HRT 1

09.05 SERIJA: Čarolija **10.10 SERIJA:** Gilmorice **12.30 SERIJA:** Saga o Majama **17.50 SERIJA:** Džulija **20.05 SERIJA:** Čarolija **22.05** Hronika 52. filmskog festivala u Puli **22.20 FILM:** Po svaku cenu **01.10 SERIJA:** Mućke

HRT 2

12.25 SERIJA: Sikvest **13.30 FILM:** Kolumbo ide na giljotinu **15.10 SERIJA:** Hari i Hendersonovi **15.45 SERIJA:** Sudija Ejmi **17.10 SERIJA:** Slava **17.45 SERIJA:** Alijas **18.45 SERIJA:** Svet prema Džimiju **19.15 SERIJA:** Enterprajz 2 **21.00 SERIJA:** Bez traga **21.50 SERIJA:** Mućke **22.25 SERIJA:** Voker

NOVA TV

12.25 SERIJA: Ciganke **13.25 SERIJA:** Drim tim **13.50 SERIJA:** Izlog strasti **14.55 SERIJA:** Nauči me voleti **15.50 SERIJA:** Ciganke **16.55 SERIJA:** Zatočenica **17.50 SERIJA:** Rubi **20.00 SERIJA:** Naša mala klinika **21.00 FILM:** Čikago **23.00** Biciklizam "Tur de Frans" pregled **23.00 SERIJA:** Dž.E.G.

Lana Tarner (TCM, 21.00)

HALLMARK

07.30 FILM: Zaključani u tišini **09.00 FILM:** Detetovo zapomaganje **10.45 FILM:** Znak četvorke **12.30 SERIJA:** Meklaudove ćerke II **13.15 SERIJA:** Uništeni grad **14.45 FILM:** Zaključani u tišini **16.30 FILM:** Detetovo zapomaganje **18.15 SERIJA:** Meklaudove ćerke II **19.15 FILM:** Magija svakodnevnog života **21.00 SERIJA:** Džordanino raskršće II **22.00 FILM:** Ubistva u Midsameru **23.45 FILM:** Crna lisica - Cena mira

TCM

21.00 The Postman Always Ring Twice Ul: Lana Turner **22.50** Silver River Ul: Errol Flynn **00.40** Waterloo Bridge Ul: Vivien Leigh **02.30** Bataan Ul: Robert Taylor **04.30** Murder Ahoy Ul: Margaret Rutheford

NS 1 00.15

Nešto posuđeno, nešto plavo

Urednica mode i još dve buduće mlade odabrane su od jednog ženskog časopisa za venčanje iz bajke. Tri buduće mlade spremaju se da otputuju za Australiju, ali postepeno otkrivaju iznenađujuće činjenice o sebi i svojim budućim muževima...

Uloge: Koni Seleka, Tvigi, Šauni Smit, Ken Hauard. Režija: Gven Arner.

Tvigi

RTS 1 00.15

Zelena milja

Pol Edžkomb je glavni čuvar zatvorenika osuđenih na smrt. Dolazi novog robijaša Džona Kofija, osuđenog za brutalno ubistvo dvoje devojčice. I pored zastrašujućeg izgleda, on se ponaša kao dete, a ne kao okoreli zločinac.

Uloge: Tom Henks, Majkl Kraft, Dankan, Beri Peper. Režija: Frenk Darabond.

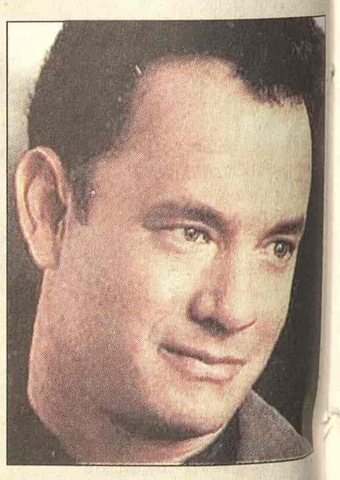

Tom Henks

Pink 00.40

Nemirna srca

Ova romantična komedija smještena na Floridi 50-ih godina, prati mladog igrača bejzbola koji iznenada mora da prestane da se bavi sportom. Nalazi utehu u društvu razvedene pevačice čija je ćerka spremna da uradi sve, da njih troje postanu porodica...

Uloge: Raul Hulija, Dženi Luis, Beverli D'Anđelo. Režija: Nil Leifer.

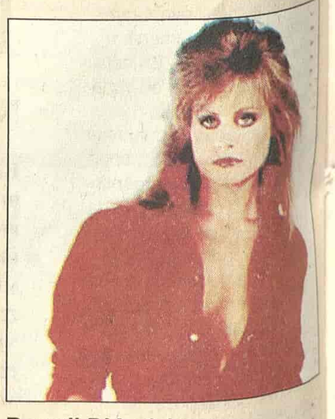

Beverli D'Anđelo