НИЧЕГО НА СВЕТЕ НЕТУ ЛУЧШЕ НАШЕЙ ОПЕРЕТТЫ!

Может быть, именно оттого, что родилась в год Петуха, наша оперетта такая яркая и звонкая. Несмотря на свои 60. И разве это возраст? Даже если учесть, что самой старой, вернее, самой первой оффенбаховской оперетте нет еще и двухсот. Что значат эти несколько десятилетий перед многовековыми трагедиями и комедиями, почтенной оперой... Но, преклоняясь перед ними, публика восторгается «легкой» и «несерьезной» оперетткой, в которой есть что-то и от оперы, и от балета, и от комедии и от драмы.

Двенадцать дней проходил в областном центре II Всероссийский фестиваль музыкальных театров. Приуроченный к шестидесятилетию Екатеринбургской музкомедии, он заранее исключил состязательность и стремление кого бы то ни было к победе. Фестиваль стал большим двухнедельным праздником для зрителей, для артистов, режиссеров, директоров и, надеюсь, для критиков, которые не обошли своим вниманием это событие в театрально-музыкальной жизни России. Критикам, как говорится, критиково: в работах и гостей, и хозяев они пытались отыскать движение жанра, отметили появление серьезной драматургии (Дюма, Вольтер, Шеридан), в нашем театре — столь редкую ныне режиссерскую преемственность (Курочкин—Стрежнев — Белов). Красной нитью сквозь многочисленные выступления - высказывания специалистов прошло имя нашего бесподобного Владимира Смолина, которого заметили еще на первом фестивале в 1989 г. в «Беспечном гражданине». Кое-кто открыл для себя и умного, тонкого, ироничного Виктора Черноскутова. Пожалуй, этими заметками критиков и ограничимся (ибо на самом деле разговор специалистов о музыкальной комедии был очень долгий и очень серьезный), а у того, кто видел московских «Женихов», омскую «Донью Жуаниту», петербургский спектакль — концерт Штрауса о Штраусе, наверняка сложилось собственное мнение об этих театрах. И, судя по всему, явно в пользу нашей музкомедии.

Примерно с таких слов («я видел многие спектакли, с тех пор я вас люблю еще больше») начиналось почти каждое поздравление театра с шестидесятилетием. Желающих признаться в нежных чувствах театру и присовокупить к этому «скромные» подарки (машины, квартиры, автобусы, ксероксы и т. д. и т. п.) оказалось настолько много, что удовольствие растянули на два вечера.

Пожалуй, самый трогательный эпизод всех фестивальных дней — когда на сцене появились приехавшие специально на торжества Владимир Курочкин и Петр Горбунов, Валерий Барынин и Людмила Трусова, Алиса Виноградова, Виктор Сытник, Валентина Валента.

Режиссер, дирижер и артисты — «шестидесятники», которым театр обязан своей славой и популярностью, они, преклонив колени, благодарили сцену, коей отданы лучшие годы жизни.

Но театр начинался не с них. В последний вечер праздника в зале театра снова звучали голоса Марии Викс, Анатолия Маренича, Полины Емельяновой, Нины Энгель-Утиной. А на авансцену легли живые цветы. Их помнят, любят, всегда называют «наши...»

По театральной традиции на вечере была вручена ежегодная премия имени А. Г. Маренича. На сей раз — народному артисту России Юрию Чернову.

Видимо, все-таки есть разница кого и с чем поздравлять. Ибо «капустническая» атмосфера юбилея музкомедии заражала своей непосредственностью даже официальных и ответственных лиц: так, руководитель екатеринбургского спецназа В. Голубых неожиданно для многих запел тенором, исполнила романс и ведущая вечера Татьяна Судец. А вот директор оперного театра В. Вяжин и главный дирижер Е. Бражник не только пели, но и плясали. И не больше не меньше — «Ха-ца-ца», сорвав бурю аплодисментов. (Кстати, оба когда-то работали в музкомедии). Потом были ящик шампанского, огромные торты, как и подобает дню рождения, горящие свечи.

...Фестиваль был стремительный, легкий, изящный. И закончился на самой высокой и яркой ноте: на сцену кроме артистов, поднялся весь оркестр во главе с Б. Надельманом, осветители, реквизиторы, костюмеры. Все, кто делает спектакли: от замысла до последней пуговицы.

Итак, театр родился в год Петуха. В год Петуха празднует шестидесятый юбилей. И если цыплят считают по осени (а фестивали начался 24 ноября, когда еще была календарная осень), то нынешняя осень богата. Талантами. И поклонниками.

Наталья ПОДКОРЫТОВА.

Фото Бориса СЕМАВИНА.

P. S. Буквально на следующий день после фестиваля в театр пришло сообщение, что Нине Шамбер и Анатолию Бродскому присвоены звания заслуженных артистов России. Наконец-то! Поздравляем!

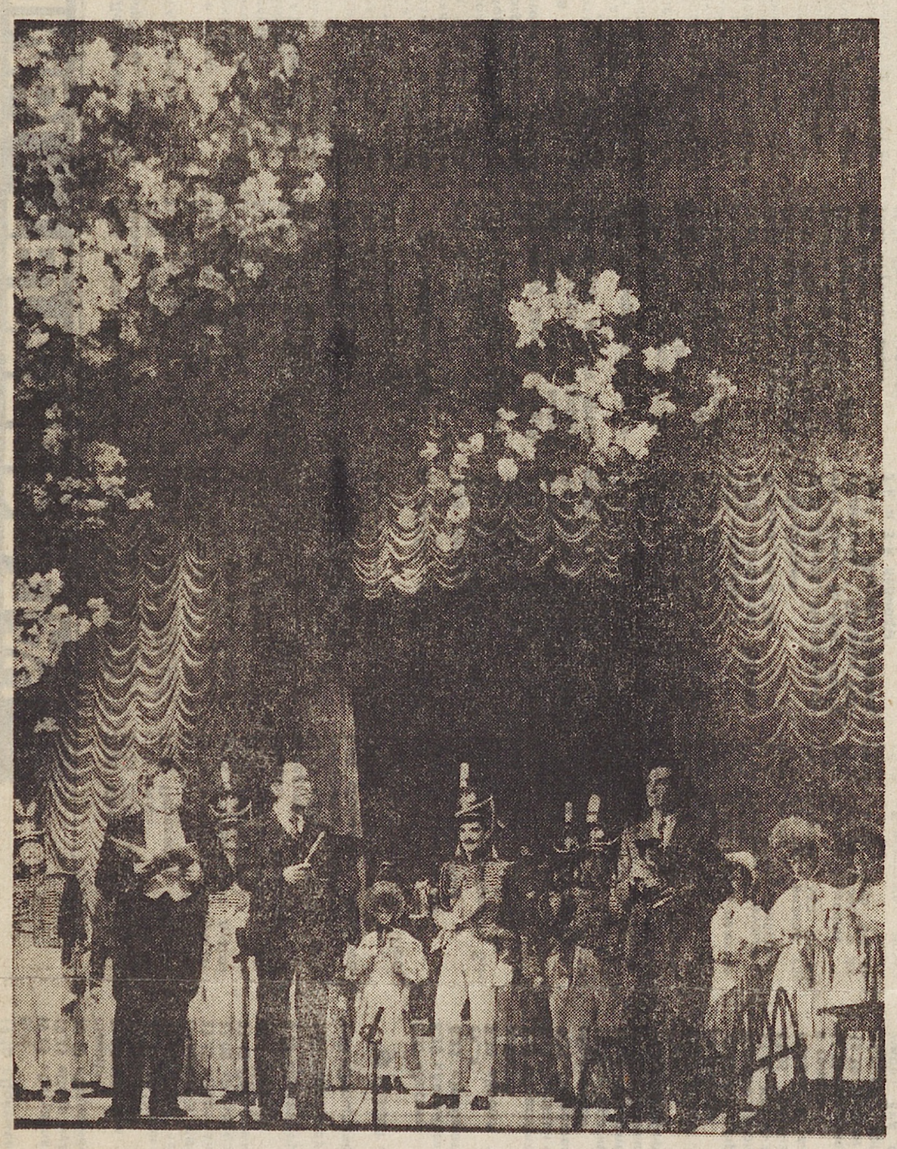

Поздравляют гости — коллеги из Омского театра музыкальной комедии.

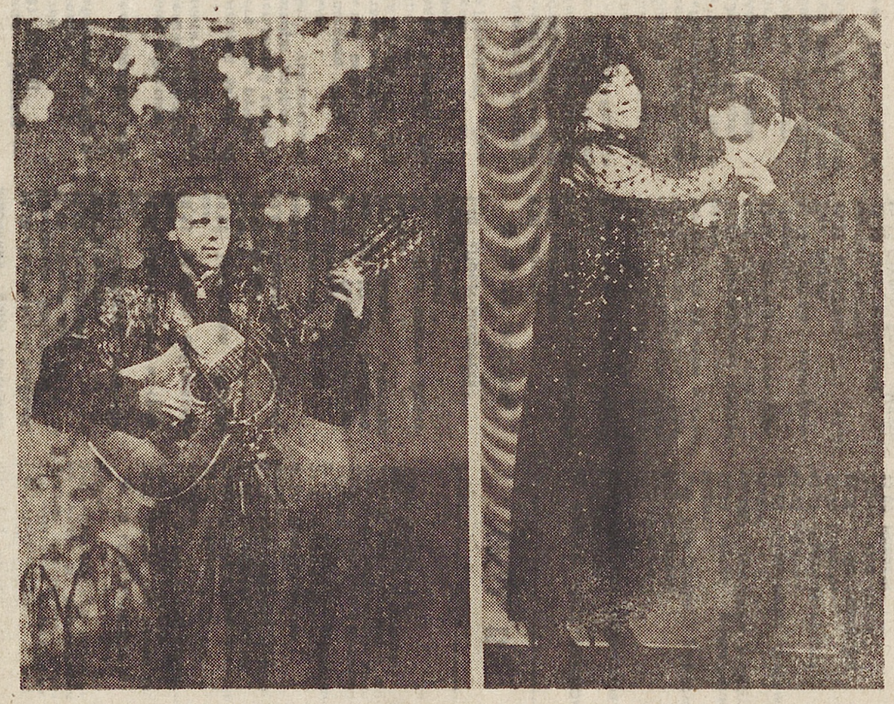

Максим Сытник (с гитарой) первые шаги в своей жизни сделал именно на этой сцене. А песня, которую он исполнил, посвящена его родителям — Алисе Виноградовой и Виктору Сытнику: «И нисколько вы не постарели. Только волосы немного побелели...»

Главные увеселители праздника — Вячеслав Кузнецов, Ирина Гуляева и Владимир Смолин, артисты «балаганного театра»

Программа передач ТВ «КОНТИНЕНТ» с 14 по 19 декабря 24 ДМВ

ВТОРНИК, 14 ДЕКАБРЯ
7.30 Мультфильм
7.45 Астрологический прогноз. Беседа с психологом. Анекдот
7.50 «Лид». Пресс-обзор
7.55 Объявления
8.00 «Все четыре колеса». Передача для автомобилистов
8.10 Худ. фильм «В. И. Баршавский»
9.40 Астрологический прогноз. Беседа с психологом
9.55 Муз. клип

СРЕДА, 15 ДЕКАБРЯ
7.30 Информационная программа «Кстати»
7.45 Астрологический прогноз. Беседа с психологом. Анекдот
7.50 «Лид». Пресс-обзор
7.55 Объявления
8.00 Худ. фильм «Беги!»
9.31 Музыкальная программа
9.45 Астрологический прогноз. Беседа с психологом. Анекдот
21.00 Объявления
21.10 «Знакомые мелодии». Музыкальная авторская программа С. Чернышева
22.00 Док. фильм «Мост»
23.05 Худ. фильм «Синий бархат»

ЧЕТВЕРГ, 16 ДЕКАБРЯ
7.30 Мультфильм
7.45 Астрологический прогноз. Беседа с психологом. Анекдот
8.00 «Лид». Пресс-обзор
8.05 «Все четыре колеса». Программа для автомобилистов
8.15 Худ. фильм «Полицейский отряд 11»
9.45 Астрологический прогноз. Беседа с психологом. Анекдот

ПЯТНИЦА, 17 ДЕКАБРЯ
7.30 Информационная программа «Кстати»
7.45 Астрологический прогноз. Беседа с психологом. Анекдот
7.55 «Лид». Пресс-обзор
8.00 Худ. фильм «Полицейский отряд 11»
9.45 Астрологический прогноз. Беседа с психологом. Анекдот

СУББОТА, 18 ДЕКАБРЯ
9.00 Мультфильм
9.20 Астрологический прогноз. Беседа с психологом. Анекдот
9.45 Объявления
9.55 Мультфильм
11.05 «Термометр». Публицистическая программа
11.20 Худ. фильм «Один дома»
13.05 Док. фильм «Мост»
13.55 Худ. фильм «Артур 1»
15.35 Муз. программа «Знакомые мелодии». С. Чернышев

ВОСКРЕСЕНЬЕ, 19 ДЕКАБРЯ
9.00 Мультфильм
9.30 Астрологический прогноз. Беседа с психологом. Анекдот
9.45 Объявления
9.55 Мультфильм
11.00 «Термометр». Публицистическая программа.
11.15 Худ. фильм «Мэри Поппинс»
13.35 Музыка для вас
14.00 Худ. фильм «Назад в будущее»
15.00 «Жан-Мишель Жар в Китае». Муз. программа
16.20 «Бизнес-круг». Телеигра
16.50 Муз. программа «Знакомые мелодии». Автор С. Чернышев

КИНОАФИША

КОСМОС (51-66-90)
11—16 Горячие головы
17—22 Слишком красивые, чтобы жить

СОВКИНО (51-06-21)
11—12 Чертовы куклы. Самоволка
13—19 Бегущий человек. Маленькая воровка

ТЕМП (31-24-84)
11—12 Ее звали Никита
13—19 Бегущий человек

САЛЮТ (51-47-44)
14—19 Дипломатический багаж. Аромат женщины
11—13 Крутая девчонка

ОКТЯБРЬ (51-08-28)
11—19 Тело как улика. Влюбленный манекен (стерео)

МИР (22-36-56)
11—12 Самоволка
13—19 Ее звали Никита

БУРЕВЕСТНИК (23-10-63)
11—12 Ее звали Никита. Мисс Катастрофа
13—19 Самоволка

СОВРЕМЕННИК (44-39-61)
11—13 Коммандо
14—19 Беглый огонь

ЮЖНЫЙ (25-24-50)
11—12 На гребне волны
13—19 Опасное влечение. Про бизнесмена Фому

ЭКРАН (21-73-26)
11—12 Ее звали Никита
13—15 Игры патриотов
16—19 Бетховен

УРАЛ (53-38-79)
11—12 Семья. Ястреб пустыни. Коммандо
13—19 Мисс Катастрофа. Коммандо

ЗАРЯ (34-76-33)
11—12 Неверный возлюбленный. Почему бы?
13—19 Ее звали Никита. На халяву

ИСКРА (24-63-41)
11—18 Принц из Нью-Йорка
14—19 Принц из Нью-Йорка. Большая игра

РОДИНА (34-54-47)
11—12 Опасное влечение
13—15 Бабочка
16—19 Мольба о смерти

ДРУЖБА (28-62-43)
11—13 Устрицы из Лозанны. На гребне волны
14—19 Крысы, или Ночная мафия. Тарзан и амазонки. Назад в СССР

ДК АВТОМОБИЛИСТ (22-46-97)
13—19 Радости интимной жизни. Слова и музыка. Джинджер и Фред

ОДОБРЕНЫ Постановлением Центральной избирательной комиссии Российской Федерации от 26 ноября 1993 года № 98

РАЗЪЯСНЕНИЯ

о порядке заполнения избирательных бюллетеней для голосования по выборам депутатов Совета Федерации и Государственной Думы Федерального Собрания Российской Федерации и бюллетеня для всенародного голосования по проекту Конституции Российской Федерации

В воскресенье 12 декабря 1993 года проводятся выборы депутатов Федерального Собрания — парламента Российской Федерации — и всенародное голосование по проекту Конституции Российской Федерации.

Каждый избиратель на избирательном участке должен получить четыре бюллетеня, в том числе: три избирательных бюллетеня по выборам депутатов Федерального Собрания и один бюллетень для голосования по проекту Конституции Российской Федерации.

Для того, чтобы воля каждого избирателя, принявшего участие в голосовании, была учтена, избиратель должен правильно заполнить бюллетень для голосования.

Если бюллетень для голосования заполнен неправильно, носит следы подчистки или иного способа подделки или не изготовлен официально, то он является недействительным и не будет учитываться при подсчете голосов.

Недействительным также является бюллетень для голосования, не снабженный печатью окружной или участковой избирательной комиссии либо подписями двух членов участковой избирательной комиссии.

ВЫБОРЫ В СОВЕТ ФЕДЕРАЦИИ И ГОСУДАРСТВЕННУЮ ДУМУ ФЕДЕРАЛЬНОГО СОБРАНИЯ РОССИЙСКОЙ ФЕДЕРАЦИИ

Центральной избирательной комиссией утверждены формы избирательных бюллетеней. В каждом бюллетене содержатся сведения о том, для выборов в какую палату Федерального Собрания — Совет Федерации или Государственную Думу — он предназначен, указываются дата выборов, наименование избирательного округа и региона, в котором этот округ образован, список в алфавитном порядке зарегистрированных соответствующими избирательными комиссиями избирательных объединений или кандидатов в депутаты, условия, при которых избирательный бюллетень может быть признан недействительным.

Избирательный бюллетень для голосования по выборам депутатов Совета Федерации Федерального Собрания Российской Федерации

Выборы депутатов Совета Федерации проводятся по избирательным округам, образованным на территории каждого субъекта Российской Федерации — республики, края, области, автономной области, автономного округа, города федерального значения. Округа по выборам в Совет Федерации являются двухмандатными, то есть от каждого округа будут избраны по два депутата, набравшие наибольшее по сравнению с другими кандидатами число действительных голосов при условии, если общее число действительных бюллетеней будет составлять 25 или более процентов числа зарегистрированных избирателей. При голосовании каждый избиратель после ознакомления со списком кандидатов, внесенных в избирательный бюллетень, должен проставить крест либо любой иной знак в пустом квадрате напротив фамилий тех кандидатов, за которых он голосует, либо в квадрате, расположенном напротив строки «против всех кандидатов».

Каждый избиратель может проголосовать не более чем за двух кандидатов, указанных в избирательном бюллетене по выборам в Совет Федерации. Если избиратель проставит крест либо любой иной знак более чем в двух квадратах или проставит крест (знак) одновременно против фамилии одного из кандидатов и в строке «против всех кандидатов», или не проставит крест (знак) ни в одном квадрате, то этот бюллетень будет признан недействительным.

Избирательный бюллетень для голосования по общефедеральному избирательному округу по выборам в Государственную Думу Федерального Собрания Российской Федерации

По общефедеральному избирательному округу, включающему в себя всю территорию Российской Федерации, выборы будут проводиться по пропорциональной системе, предусматривающей голосование избирателей не за отдельных кандидатов в депутаты, а за общефедеральные списки избирательных объединений (партий, политических движений, других общественных объединений и их блоков), перечисленных в избирательном бюллетене. Каждая партия или избирательное объединение получит места в Государственной Думе пропорционально числу голосов, отданных избирателями за каждое объединение, при условии, что это число составит не менее 5 процентов действительных голосов. По общефедеральному избирательному округу предстоит избрать 225 депутатов, то есть половину общего состава депутатов Государственной Думы.

При голосовании избиратель после ознакомления со списком избирательных объединений, внесенных в избирательный бюллетень, должен проставить крест либо любой другой знак в пустом квадрате напротив того избирательного объединения, за общефедеральный список кандидатов которого он голосует, либо же проставить крест (знак) напротив строки «против всех списков».

Избирательный бюллетень, в котором крест или любой иной знак будет проставлен более чем в одном квадрате либо не проставлен ни в одном из них, будет признан недействительным.

Избирательный бюллетень для голосования по одномандатному избирательному округу по выборам в Государственную Думу Федерального Собрания Российской Федерации

От каждого избирательного округа предстоит избрать одного депутата. Им станет кандидат, получивший наибольшее число голосов избирателей по сравнению с другими кандидатами при условии, если общее число действительных бюллетеней составит 25 или более процентов числа зарегистрированных избирателей.

При голосовании избиратель после ознакомления со списком кандидатов, внесенных в избирательный бюллетень, должен проставить крест либо любой иной знак в пустом квадрате напротив фамилии того кандидата, за которого он голосует, либо в квадрате, расположенном напротив строки «против всех кандидатов». Избирательный бюллетень, в котором крест или любой иной знак будет проставлен более чем в одном квадрате либо не проставлен ни в одном из них, будет признан недействительным.

ВСЕНАРОДНОЕ ГОЛОСОВАНИЕ ПО ПРОЕКТУ КОНСТИТУЦИИ РОССИЙСКОЙ ФЕДЕРАЦИИ

Форма бюллетеня для всенародного голосования по проекту Конституции Российской Федерации установлена Положением о всенародном голосовании по проекту Конституции Российской Федерации 12 декабря 1993 года, утвержденным Указом Президента Российской Федерации от 15 октября 1993 года № 1633 «О проведении всенародного голосования по проекту Конституции Российской Федерации». В бюллетене содержится один вопрос: «Принимаете ли вы Конституцию Российской Федерации?»

Если избиратель голосует за принятие предложенного проекта Конституции Российской Федерации, то должен зачеркнуть слово «нет». Если голосует против принятия предложенного проекта Конституции Российской Федерации, то должен будет зачеркнуть слово «да».

Недействительным будет признан бюллетень, в котором будут оставлены или зачеркнуты оба слова—«да» и «нет».

* * *

Центральная избирательная комиссия рекомендует избирателям:

в целях упрощения подсчета голосов и предотвращения разночтений при подведении итогов голосования использовать для заполнения избирательных бюллетеней по выборам депутатов Совета Федерации и Государственной Думы Федерального Собрания Российской Федерации один и тот же знак — крест (X или +);

во избежание затруднений в подсчете голосов не вносить, помимо своего волеизъявления, в бюллетень для голосования надписей, призывов, оценок.

НЕЙВО-РУДЯНСКАЯ ГЕОЛОГОРАЗВЕДОЧНАЯ ПАРТИЯ
окажет за счет средств заказчика услуги по лицензированию, поискам и разведке россыпей золота, проходке скважин любого назначения, в т. ч. на воду.
624152, Нейво-Рудянка, Ржанникова, 80, тел.: 36-19.

ТОО «Янтарь-93» ЛИКВИДИРУЕТСЯ.
Претензии принимаются в течение 1 месяца со дня опубликования объявления по адресу: г. Екатеринбург, ул. Белинского, 34—115.

ПРОДАЮ
пиловочник хвойных пород I категории.
Тел. в Екатеринбурге: 23-87-65.

КУПЛЮ
1—2-комн. квартиру.
Тел. в Екатеринбурге: 51-25-41.

МЕНЯЮ
3-комн. кв-ру в Комсомольском р-не с телефоном на 1,5-комн. с телефоном и 1-комн. квартиры.
Тел.: 47-71-18 (дом.).

ШТАБ ТРУДА УПИ
силами студенческих отрядов, комплексных и специализированных бригад выполнит общестроительные, погрузочно-разгрузочные и др. работы.
Тел. в Екатеринбурге: 44-50-74.

БАНКОВСКАЯ ФИНАНСОВАЯ КОМПАНИЯ ВАРИАНТ-ИНВЕСТ
предлагает ВАМ приобрести акции:
ТНК ГЕРМЕС-СОЮЗ — это добыча, переработка, транспортировка и сбыт нефти и нефтепродуктов, внедрение новых технологий на предприятиях нефтяной промышленности, внешнеэкономическая деятельность.
АО ПЕРМАВИА — это транспортные авиаперевозки, ремонт авиадвигателей, изготовление скоростных катеров, роторных двигателей и другой продукции.
АО ТОКУР-ЗОЛОТО — это разработка рудных и россыпных месторождений золота.
ВАС ЖДУТ в фондовых магазинах БФК ВАРИАНТ-ИНВЕСТ по адресам: г. Екатеринбург пр. Ленина 101 корп. 2, ул. Куйбышева 75
телефоны для справок: (3432) 22-03-38 55-96-14
ИНИЦИАТИВНЫХ ПОСРЕДНИКОВ ЖДУТ ВОЗНАГРАЖДЕНИЯ !

ГОСУДАРСТВЕННАЯ ОРГАНИЗАЦИЯ
◆ КУПИТ комнаты и квартиры;
◆ ОКАЖЕТ ПОМОЩЬ гражданам в приобретении и продаже домов, квартир, комнат, дачных строений;
◆ ПРЕДЛАГАЕТ К ПРОДАЖЕ:
благоустроенные квартиры в г. г. Первоуральске, Дегтярске, Новоберезовске;
дачные участки со строениями в пос. Гагарский Белоярского р-на, д. Васькино Нижнесергинского р-на, станция Реж, станция Исеть, д. Палкино.
Тел.: 51-52-78, 51-32-47.
Адрес: г. Екатеринбург, ул. 8 Марта, 86, 4-й этаж, комн. 28. Центр «Обжилприватизация».

«ОБЛАСТНАЯ ГАЗЕТА — ЕКАТЕРИНБУРГСКИЕ ВЕДОМОСТИ»
Газета зарегистрирована в Свердловском облисполкоме 28 декабря 1991 г. Свидетельство № 000143 МИ.

РЕДАКТОР Виталий КЛЕПИКОВ.

АДРЕС РЕДАКЦИИ: 620031, Екатеринбург, пл. Октябрьская, 1.

ТЕЛЕФОНЫ: редактор, зам. редактора — 58-98-92; общественно-политический отдел, отдел гуманитарных проблем, отдел спорта, отдел писем и корреспондентской сети — 51-47-31; отдел экономики, отдел информации — 58-98-91; отдел рекламы — 58-98-24; факс — 58-98-24; корреспондентские пункты: в Артемовском — 3-34-58, в Асбесте — 2-31-82, в Каменске-Уральском — 2-07-36, в Нижнем Тагиле—27-93-46.

В соответствии с Законом РФ «О средствах массовой информации» редакция имеет право не отвечать на письма и не пересылать их в инстанции.

Редакция может публиковать материалы, не разделяя точки зрения автора.

Номер отпечатан в типографии издательства «Уральский рабочий». Екатеринбург, пр. Ленина, 49. Тел. 51-29-50

По вопросам доставки газеты звоните: в Екатеринбурге — 51-25-37, в области — (8-22) 55-97-14

Индекс 53802. Заказ № 4515. Тираж 83503.

ПРОГРАММЫ ТЕЛЕПЕРЕДАЧ

ПОНЕДЕЛЬНИК, 13

● КАНАЛ «ОСТАНКИНО»

3 МВ канал (частота — 77, 725 мгц)

С 1.00 12 декабря до 8.00 13 декабря — Конституция России. Встреча нового политического года. Трансляция из Государственного Кремлевского дворца

9.00 Новости
9.20 Ф. Зуппе. «Галатея». Спектакль
10.50 «Сказки-небылицы деда Егора». Мультфильм
11.00 Новости
11.20 «Гол»
15.00 Новости
15.25 «Телемикст»
16.10 Премьера муз. телефильма «Музыкальный прогноз». 6-я серия
16.40 «Таланты и поклонники»
17.20 «Звездный час»
18.00 Новости
18.25 «Документы и судьбы»
18.35 Теннис. Кубок большого шлема. Финал. Передача из Германии
19.25 «Миниатюра»
19.40 «Эхо недели»
20.10 «Как стать богатым». Телегира
20.40 «Спокойной ночи, малыши!»
21.00 Новости
21.20 Погода
21.30 «Мелочи жизни». 27-я серия. «Семейное положение»
22.00 «Спортивный уикэнд»
«Новая студия»:
22.15 «Бомонд»
22.30 «В поисках утраченного»
23.15 «Жизнеописание»
23.45 «АТВ-брокер»
23.50 «Слушай»
0.00 Новости
1.05 «Джем-сешн»

● КАНАЛ «РОССИЯ»

7 МВ канал (частота — 183, 25 мгц)

10.00 «Вести»
10.20 «Автомиг»
10.25 «Требуются, требуются...»
10.30 «Время деловых людей»
11.00 «Бизнес в России»
11.30 Утренний концерт
11.45 Мульти-пульти. «Кот и К»
11.55 Домашний экран. «В талом снеге звон ручья»
13.25 Крестьянский вопрос
13.45 «Сотвори добро»
14.30 «Без свидетелей». Худ. фильм
16.00 «Спасение 911»
16.55 Там-там новости
17.15 «Устами младенца»
17.10 ЕКАТЕРИНБУРГ. «7-й канал». Хроника
17.40 «Радио России». Три года в эфире
18.00 «Вести»
18.20 ЕКАТЕРИНБУРГ. «Очищение»
18.50 «Дебюты». В программе принимают участие доктор философских наук Л. Н. Коган и народный артист России А. В. Петров
19.25 «7-й канал». Новости
19.40 Реклама
19.45 «Досье». Криминальные сообщения
20.00 Детектив по понедельникам. «Приключения кукарки из Клефэма». Из сериала «Эркюль Пуаро»
21.00 «Момент истины»
22.00 «Вести»
22.20 «Звезды говорят»
22.25 «Евразия-ТВ». «Казанова». Худ. фильм. 1-серия
0.00 В мире авто- и мотоспорта
0.30 Орган, баян и фантазия»

● ТВ «ПЕТЕРБУРГ»

31 ДМВ канал (частота — 551.22 мгц)

Профилактические работы до 14.30
14.30 Новости на «Немецкой волне»
15.10 «Спецкор». «Год без войны»
15.40 «Заяц, Сирин и скрипка». «Будь моим слоном». Мультфильмы
16.10 «После дождичка в четверг». Худ. фильм для детей
17.30 «Информ-ТВ»
17.40 «Камертон»
18.25 «Домашний урок». Астрономия
18.40 «Я не говорю по-русски. Почему?». Премьера док. фильма
20.30 «Этносы земли»
21.10 «Большой фестиваль»
21.30 «Информ-ТВ»
21.55 «От первого лица»
22.40 «Спорт, спорт, спорт»
23.00 НТВ. «Сегодня»
23.40 «Телемагазин»
23.50 «Юбилей Б. Бенционова»
1.35 «Ваш стиль»
1.45 «Информ-ТВ»
0.00 «Ля Сет». «Дни и ночи театра. Док. фильм Фильм 1-й.

● ТВ «ЕКАТЕРИНБУРГ»

Свердловская телевизионная компания на 24 ДМВ канале (частота — 495.25 мгц)

18.00 Мультфильм
18.20 «Благочестивая Марта» Худ. фильм 1-я серия
19.25 «7-й канал». Новости
19.40 Реклама
19.50 «Благочестивая Марта». 2-я серия
20.00 Программа «АСВ»:
21.05 Для девчонок и мальчишек
21.25 «Галерея»
21.45 «Инфо-тайм»
23.00 «Приступ». Худ. фильм
23.30 «Инфо-тайм»
23.35 Всемирные новости Super Channel

ВТОРНИК, 14

● КАНАЛ «ОСТАНКИНО»

6.00 Новости
6.35 Утренняя гимнастика
6.45 «Утро»
9.00 Новости
9.20 Телефильм «Просто Мария»
10.10 «Что! Где! Когда!»
11.15 «Мелочи жизни». 27-я серия—«Семейное положение»
11.50 «Пресс-экспресс»
12.00 Новости
12.20 Домосед. «Возвращение в Эдем». 14-я серия
15.00 Новости
15.25 «Деловой вестник»
15.40 «Конверсия и рынок»
16.10 «Блокнот»
16.15 «Дело»
16.25 Мультфильм «Приключения Тедди Ракспина»
16.50 «Поэтический альбом». Константин Ваншенкин
17.10 «Новые имена»
17.50 «ТехноДром»
18.00 Новости
18.25 «Молдова: зима 93-го»
18.45 «Документы и судьбы»
18.55 «Азбука собственника»
19.05 Телефильм «Просто Мария»
19.55 «Тема»
20.45 «Спокойной ночи, малыши!»
21.00 Новости
21.20 Погода
21.30 К 90-летию кинорежиссера Ю. Я. Райзмана. Худ. фильм «Частная жизнь»
23.30 «Под знаком Зодиака». Стрелец
1.00 Новости
1.40 «Пресс-экспресс»

● КАНАЛ «РОССИЯ»

8.00 «Вести»
8.20 «Автомиг»
8.25 «Требуются, требуются...»
8.30 Время деловых людей
9.00 «Момент истины»
12.00 Домашний экран. «Лох — победитель воды»
13.25 Мульти-пульти. «Каприччио для дубинки и свирели»
13.40 Крестьянский вопрос
14.00 «Закрытая тема»
14.25 Любимые комедии. «Девчата»
15.55 «Скоро каникулы». Док. фильм. 1-серия
16.25 ЕКАТЕРИНБУРГ. «7-й канал». Хроника
16.30 Там-там новости
16.45 Студия «Рост», «Музыкальный класс»
17.15 Трансросфир. «Жизнь без жестокости»
18.00 «Вести»
18.20 ЕКАТЕРИНБУРГ. «Порядок и право». На ваши вопросы отвечает начальник отдела по борьбе с преступлениями в сфере экономики УВД области В. С. Ралдугин
18.50 Реклама
18.55 «В поисках равновесия». Урал атомный
19.40 Домашний экран. «Санта-Барбара». 255-я серия
20.30 ЕКАТЕРИНБУРГ. «Кино-вид»
21.15 «7-й канал»
21.45 Реклама
21.50 «Всем обо всем»
22.00 «Вести»
22.20 «Звезды говорят»
22.25 ЕКАТЕРИНБУРГ. Художественный видеоканал «ЛИК». В программе: Есть театр романса! День рождения Дома актера (видеорепортаж). Не только о звуке... Музыкальное путешествие Александра Вахрушева в Гамбург. Уроки доброты. Встреча с В. М. Воронцовой
23.30 «Колесо бытия»
0.00 «Погружение». Памяти композитора Б. А. Арапова

● ТВ «ПЕТЕРБУРГ»

7.45 Екатеринбург. Утренний канал «Когда отзовется эхо». Худ. фильм
9.00 «7-й канал». Новости
9.15 Телефильм. «Где лебеди зимуют»
9.30 С-Петербург. «Информ-ТВ»
9.45 «Знаменитый утенок Тим» Мультфильм
10.05 «Фантазеры». Худ. фильм для детей
11.15 «Поет Елена Зименкова» Фильм-концерт
11.35 «Петербургский ангажемент»
12.25 «Ребятам о зверятах»
12.45 «Сказка за сказкой»
13.30 «Скорая помощь»
14.00 «Долгая дорога в дюнах». 1-я серия
15.35 Час «Кинотавра» «Кремлевские тайны XVI века». Худ. фильм
17.30 «Информ-ТВ»
17.40 «Новый Петербург»
18.25 «Домашний урок». История
18.55 «Подвиг Карамзина» Док. фильм
19.15 «Ля Сет»: «Киновоспоминания. Перед камерой»
20.00 «Три колеса, фолиант и...»
20.20 «Балет «Чайковский»
21.10 «Большой фестиваль»
21.30 «Информ-ТВ»
21.55 «Открываю для себя Россию»
22.40 «Спорт, спорт, спорт»
23.00 НТВ. «Сегодня»
23.40 «Телемагазин»
23.50 «На пороге ночи». Телеф. 67. 68-я серии
0.40 «Блеф-клуб»
1.20 «Шпо» Керотокметражный худ. телеф.
1.35 «Ваш стиль»
1.45 «Информ-ТВ»
2.00 «Наедине с музыкой» «Пошвал кавалерии». Балет на музыку М. Армсгеймера
2.40 «Европейский калейдоскоп»

● ТВ «ЕКАТЕРИНБУРГ»

18.00 «Ключ без права передачи». Худ. фильм
19.30 «Вечер у восходящего солнца»
20.15 Реклама
20.20 Музыкальная мозаика
21.00 Программа «АСВ»:
21.05 Для девчонок и мальчишек
21.25 Наш репортаж
21.45 «Инфо-тайм»
21.50 Европейско азиатские новости
22.00 Фильмы победители фестиваля неигрового кино. «Искра божья». «Мифы жизни». «Шаги в никуда»
23.30 «Инфо-тайм»

СРЕДА, 15

● КАНАЛ «ОСТАНКИНО»

6.00 Новости
6.35 Утренняя гимнастика
6.45 «Утро»
9.00 Новости
9.20 «Сорока»
9.40 Телефильм «Просто Мария»
10.30 «Музей революции: между прошлым и будущим»
11.00 «Будь моим слоном»
11.15 «Джэм»
11.45 «Пресс-экспресс»
12.00 Новости
12.20 «Возвращение в Эдем». 15-я серия
15.00 Новости
15.25 «Телемикст»
16.10 «Блокнот»
16.15 Мультфильм «Приключения Тедди Ракспина»
16.40 «Музограф»
17.00 «Между нами, девочками...»
17.20 «Клуб 700»
17.50 «ТехноДром»
18.00 Новости
18.25 «Русский мир»
19.00 «Просто Мария»
19.50 «Бенефис А. Макаревича»
20.40 «Спокойной ночи, малыши!»
21.00 Новости
21.20 Погода
21.30 Хоккей. Международный турнир на приз газеты «Известия». Сборная США — сборная России-1. 2-й и 3-й периоды
23.00 «Серпантин». Ведущий — М. Захаров
0.00 Новости
0.40 «Экстро-КЛО»
1.10 «МТУ»
2.10 «Пресс-экспресс»

● КАНАЛ «РОССИЯ»

8.00 «Вести»
8.20 «Автомиг»
8.25 «Требуются, требуются...»
8.30 Время деловых людей
9.00 Бизнес: новые имена
9.15 «Бесшумные лидеры»
9.45 «Бурда моден» предлагает...
10.15 «Петербургские истории»
11.25 В мире животных. Ведущий — Н. Дроздов
12.05 Домашний экран. «Санта-Барбара». 255-я серия
12.55 «Параллели»
13.10 «Закрытая тема»
13.35 «Крестьянский вопрос»
13.55 «Где находится нофелет!» Худ. фильм
15.20 Трансросфир. «Дальний Восток»
16.05 «Русская виза»
16.35 Там-там новости
16.50 Студия «Рост». «Кенгуру»
17.20 ЕКАТЕРИНБУРГ. «7-й канал». Хроника
17.30 «Россия — Грузия. Разорванный трактат»
18.00 «Вести»
18.20 ЕКАТЕРИНБУРГ. Канал «М». «Цветные сны, или Союз милосердных
19.00 «Бизнес и шоу» (12.12)
19.15 «Лучший час на ТВ». К 25-летию программы Си-би-эс. «60 минут»
20.05 ЕКАТЕРИНБУРГ. Реклама
20.10 «Всем обо всем»
20.15 Продолжение программы «Лучший час на ТВ»
21.15 ЕКАТЕРИНБУРГ. «7-й канал»
21.40 «Бизнес-клуб»
22.00 «Вести»
22.20 «Звезды говорят»
22.25 «Евразия-ТВ». «Казанова». Худ. фильм. 2-я серия
0.00 «L-клуб»

● ТВ «ПЕТЕРБУРГ»

7.45 Екатеринбург. Утренний канал «Чисто английское убийство». 1-я серия
9.00 «7-й канал» Информационно - публицистическая программа.
9.30 С-Петербург. «Информ-ТВ»
9.45 «Муми-Тролль и другие». Фильм 1-й
10.05 «Атаракция». Док телеф.
10.30 «Новые времена»
11.05 «На пороге ночи». Телеф. 67. 68-я серии
11.55 «Нежная полиа»: «Европейский калейдоскоп»
12.25 «Три колеса, фолиант и...»
12.45 «Музыка — детям»
12.55 «Лявоны». Фильм-концерт
13.30 «Скорая помощь»
14.00 «Долгая дорога в дюнах». Худ телеф 2-я серия
15.20 «Как Иван-молодец царску дочку спасал». «Лисс». Мультфильмы
15.40 «Ля Сет»: «Вади». Док фильм
17.30 «Информ-ТВ»
17.40 «Наедине с музыкой». «Привал кавалерии». Балет на музыку М Армсгеймера
18.20 «Композиция на темы...». «Кто рассказает небылицы» Мультфильмы
18.40 «Домашний урок» «Необычные истории обычных вещей»
19.05 «Первый концерт». Худ. телеф для детей
19.35 «Хронограф». Литературно - художественная программа
20.30 «Гражданин и закон»
21.10 «Большой фестиваль»
21.30 «Информ-ТВ»
21.55 «Музыкальные портреты». Профессор И Гликман
22.40 «Спорт, спорт, спорт»
23.00 НТВ. «Сегодня»
23.40 «Телемагазин»
23.50 «Побег». Телесериал по роману Л. Пандуро «Датчанин Фери»
1.05 «Ваш стиль»
1.15 «Информ ТВ»
1.30 «Побег». Продолжение
2.25 «Комифен». Концерт Криса Дебурга

● ТВ «ЕКАТЕРИНБУРГ»

18.00 «Стенка на стенку». Худ фильм
20.00 «7-й канал». Информационно - публицистическая программа
20.30 Реклама
20.35 Музыкальная мозаика
21.15 «Старые дома». Спектакль
23.40 «Я не люблю»

ЧЕТВЕРГ, 16

● КАНАЛ «ОСТАНКИНО»

6.00 Новости
6.35 Утренняя гимнастика
6.45 «Утро»
9.00 Новости
9.20 «Серебристый колокольчик». Мультфильм
9.35 «Звучат баян и аккордеон»
10.25 «...До 16-ти и старше»
11.10 «Русский мир»
11.50 «Пресс - экспресс»
12.00 Новости
12.20 «Домосед». «Возвращение в Эдем». 16-я серия
15.00 Новости
15.25 «Телемикст»
16.10 «Маленький Рыжик». Фильмы 1-й и 2-й
16.55 «Джэм»
17.25 Хоккей. Международный турнир на приз газеты «Известия». Сборная России-1 — сборная Норвегии. 2-й и 3-й периоды
18.05 Новости
19.00 «...До 16-ти и старше»
19.45 «Азбука собственника»
19.55 Дневник международного турнира по хоккею на приз газеты «Известия»
20.10 Док. фильм «Обратная связь, или Точка притяжения»
20.40 «Спокойной ночи, малыши!»
21.00 Новости
21.20 Погода
21.30 Премьера многосерийного худ. фильма «Твин Пикс». 13-я серия
22.25 «Я все же попал в тюрьму»
23.05 «Хит-парад Останкино»
0.10 Новости
0.50 «Большая прогулка»
1.30 «Пресс - экспресс»

● КАНАЛ «РОССИЯ»

8.00 «Вести»
8.20 «Автомиг»
8.25 «Требуются, требуются...»
8.30 «Время деловых людей»
9.00 «Поехали»
9.10 «Сотвори добро»
9.55 «Гран-дивертисмент в Японии»
11.10 «К-2»: «Кинограф»
12.05 «Шапка». Худ. фильм
13.30 Мульти - пульти: «Веселая карусель»
13.40 Крестьянский вопрос
14.00 Премьера. «Женщины мира». 5-я серия
14.25 «О тех, кого помним и любим». К. Еланская
15.10 «Экосфера»
15.30 «Спасение 911»
16.25 ЕКАТЕРИНБУРГ. «7-й канал».
16.30 Там-там новости
16.45 Студия «Рост». «Артзона»
17.15 Трансросфир. «Панорама приватизации»
18.00 «Вести»
18.20 ЕКАТЕРИНБУРГ. Программа «Дуслар». Региональный конкурс татарской и башкирской песен «Уралжыры-93»
19.00 «Новый курс Уральского приборостроительного». Видеофильм
19.20 «А у вас есть лицензия!». О судьбах бытовых предприятий Екатеринбурга
19.50 Композитор и певица. Романсы Сергея Сиротина
20.15 Домашний экран. «Санта - Барбара». 256-я серия
21.05 ЕКАТЕРИНБУРГ. «7-й канал».
21.30 «Шоу-вариант»
22.00 «Вести»
22.20 «Звезды говорят»
22.25 ЕКАТЕРИНБУРГ. «Всем обо всем»
22.30 Параллели. «Завтра—фестиваль!». К открытию III Международного фестиваля фортепианных дуэтов
23.00 «Репортер»
23.15 «Музыкальный фестиваль в Миккели». 1-я передача
23.45 «ЭКС». Экран криминальных сообщений
0.00 «Городок». Развлекательная программа
0.25 ЕКАТЕРИНБУРГ. Программа «АСВ»:
0.30 Наш репортаж
0.45 «Инфо-тайм»
0.50 Всемирные новости Super Channel
1.20 «Пленница». Худ. фильм

● ТВ «ПЕТЕРБУРГ»

7.40 Екатеринбург. «Чисто английское убийство» Худ. фильм. 2-я серия
9.00 «7-й канал». Информационно - публицистическая программа
9.30 С-Петербург. «Информ-ТВ»
9.45 «Муми-Тролль и другие». Фильм 2-й
10.05 «Рейс сквозь память». Док. фильм
11.00 «Наедине с музыкой» 11.45 «Конек-Горбунок». Фильм-балет
12.55 «Где это видано, где это слыхано» Худ. фильм для детей
13.30 «Скорая помощь»
14.00 «Долгая дорога в дюнах». Худ. телеф. 3-я серия
15.10 «Египетские ночи». Муз. телеф.
15.50 Фильмы А. Сидельникова. «Вологодский роман». Док фильм
17.30 «Информ-ТВ»
17.40 «Музыкальные портреты»
18.30 «Домашний урок». Спасаемые таланта
19.00 Юбилей театрального института Санкт-Петербурга 1-я передача
19.45 «Сто секретов Тома сая»
20.00 «Музыка — детям»
20.30 «Ваше право»
21.10 «Большой фестиваль»
21.30 «Информ-ТВ»
21.55 «Политика»
22.40 «Спорт, спорт, спорт»
23.00 НТВ. «Сегодня»
23.40 «Телемагазин»
23.50 «На пороге ночи». Худ. телеф 70-я серия
0.40 «Вечерний звон» Муз. канал
1.35 «Ваш стиль»
1.45 «Информ-ТВ»
2.00 «Вечерний звон». Продолжение
3.00 «Автопоезд в Сосновке»

● ТВ «ЕКАТЕРИНБУРГ»

18.00 Программа мультфильмов
18.35 «Зимний вечер в Гаграх». Худ. фильм
20.00 «7-й канал». Информационно-публицист. программа
20.25 Реклама
20.30 Музыкальная мозаика
21.00 Программа «АСВ»:
21.05 Для девчонок и мальчишек
21.25 Всемирные новости Super Channel
21.55 «Инфо-тайм»
22.00 «Телеканал «Панорама». Железнодорожного вокзала г. Екатеринбурга

ПЯТНИЦА, 17

● КАНАЛ «ОСТАНКИНО»

6.00 Новости
6.35 Утренняя гимнастика
6.45 «Утро»
9.00 Новости
9.20 «В гостях у сказки». Худ. фильм «Илья Муромец»
11.05 «Семь братьев». Мультфильм
11.20 Поет Алла Баянова
11.50 «Пресс-экспресс»
12.00 Новости
15.00 Новости
15.25 «Предприниматель». «Бридж»
15.55 «Бизнес-класс»
16.05 «Блокнот»
16.10 Худ. фильм «Илья Муромец»
18.00 Новости
18.20 «Адресат — новая Россия»
18.40 «Челогек и закон»
19.10 «Документы и судьбы»
19.15 «Ситуация»
19.45 «Поле чудес»
20.40 «Спокойной ночи, малыши!»
21.00 Новости
21.20 Погода
21.30 «Человек недели»
21.50 Худ. телеф. «Твин Пикс». 14-я серия
22.45 «Пресс экспресс»
23.00 «Музобоз»
23.45 Программа «Х»
0.00 Новости
0.40 «Политбюро»
1.20 «Авто-шоу»
1.50 «Площадка обоза»

● КАНАЛ «РОССИЯ»

8.00 «Вести»
8.20 «Автомиг»
8.25 «Требуются, требуются...»
8.30 «Время деловых людей»
9.00 «Поехали»
9.10 Утренний концерт
9.25 Отечество мое. «Преображение»
10.20 «Обратный адрес»
10.50 «Параллели»
11.05 Домашний экран. «Санта Барбара». 256-я серия
11.55 Досуг. «Дело мастера боится»
12.15 По страницам «Вечернего салона»
13.45 Крестьянский вопрос
14.05 Телевизионный театр России. Л. Андреев. «Конь в сенате»
14.50 «Короче»
15.35 Диснеи по пятницам. «Самый богатый кот в мире». Худ. фильм. 2-я серия
16.25 Там-там новости
16.40 «Пилигрим». Российское бюро путешествий
17.25 ЕКАТЕРИНБУРГ. «7-й канал». Хроника
17.30 Трансросфир. «Окно»
18.00 «Вести»
18.20 ЕКАТЕРИНБУРГ. «Календарь садовода и огородника»
19.05 Реклама
19.10 Дирижеры. Набросок коллективного портрета
20.00 «7-й канал»
20.25 Любимые комедии. «Джентльмены удачи»
22.00 «Вести»
22.20 «Звезды говорят»
22.30 «К-2» представляет: «САС»
23.25 Музей кино. «Алиса в городах». Худ. фильм
1.45 ЕКАТЕРИНБУРГ. Программа «АСВ»:
Чемпионат мира по мини-футболу
Видеообзор матчей сборной России
Европейско-азиатские новости
Диалог в ночи по телефону 22-04-93
«В осадо». Худ. фильм «Инфо-тайм»
12.45 Под знаком π
13.30 «Соло»
КТВ-1 и канал «Франс интернасьональ»:
14.00 Мультфильм «Пиф и Геркулес»
14.10 Док. фильм «Подводная одиссея команды Кусто»
15.00 Новости
15.25 Худ. телеф. «Пеппи Длинный чулок». 14-я серия. Часть 1-я. «Пеппи и пираты»
15.50 «Деньги и политика»
16.20 «Ультра-си». Международные соревнования по родео
17.00 «Красный квадрат»
17.40 «В мире животных»
18.20 «Оба-на»
18.50 «Коламбия Пикчерс» представляет: «Тот, кто меня охраняет»
20.40 «Спокойной ночи, малыши!»
21.00 Новости
21.20 Погода
21.30 «Клуб белого попугая». Ведущий — Э. Рязанов
22.25 Хоккей. Международный турнир на приз газеты «Изкестия». Сборная России-1 — сборная Чехии. 3-й период
23.00 Волейбол. Чемпионат России. Мужчины. «Искра» [Одинцово] — «Белогория» [Белгород]
23.40 Студия «Резонанс»
0.00 Новости
0.40 Дневник международного турнира по хоккею на приз газеты «Известия» [от 17.12]
«Сно-видение»:
0.55 Новости шоу-бизнеса
1.20 Спорт в «Ночном канале»
1.40 «Видеоплейер»
2.10 «Автоэкспресс»
2.25 Лучшая музыкальная десятка месяца
3.55 «Пресс-экспресс»

● КАНАЛ «РОССИЯ»

8.00 «Вести»
8.20 «Автомиг»
8.25 «Формула-730»
8.55 «Наш сад»
9.25 Футбол без границ
10.20 Мульти-пульти. «Старинная баллада»
10.30 Студия «Рост». «Кто на новенького!»
11.00 «Черный монах». Худ. фильм
12.25 «Изабель». Развлекательная викторина
13.15 «Как жить будем!»
14.00 «С.Е.В.»
14.20 Международный турнир по хоккею. «Приз «Известий»: Швеция — Канада
16.50 «Свет бересты». Док. фильм
17.20 ЕКАТЕРИНБУРГ. «Деловой дом». «Контакты». Несколько интервью
18.00 «Вести»
18.20 «Грош в квадрате»
18.50 «Не быть динозавром»
19.05 ЕКАТЕРИНБУРГ. Программа «Будьте здоровы»
19.20 «7-й канал». Новости
19.35 «Праздник каждый день»
19.45 Фильм-премьер
20.00 «Евразия-ТВ». «Исповедь Феликса Крулла». Худ. фильм. 4-я серия
21.05 «Совершенно секретно»
22.00 «Вести»
22.20 «Звезды говорят»
22.30 «Маски-шоу»
23.00 Из зала Верховного суда РФ
23.15 «У Ксюши»
23.45 «К-2»: «Звезды Америки»
0.15 Ночной сеанс. «Мистер Икс»
1.45 Центр Стаса Намина [Эс-эн-си]. Клуб «Желтая подводная лодка»
2.15 ЕКАТЕРИНБУРГ. Программа «АСВ»:
2.20 Наш репортаж
2.35 «Инфо-тайм»
2.40 Программа Super Channel. «Имидж»
3.10 «Школьная тусовка». Худ. фильм

● ТВ «ПЕТЕРБУРГ»

10.00 «Информ-ТВ»
10.15 «Как Иван-молодец царску дочку спасал». Мультфильм
10.25 «Мой театр». Фильм-монография о творчестве К. Казбуковой
11.35 Антология зарубежного кино «Генеральный инспектор»
13.30 «Скорая помощь»
14.00 «Концерт по заявкам»
14.30 «Теледоктор»
14.45 Программа для пожилых людей
15.15 Киноканал «Осень» «Ножик». Худ телеф.
16.30 «13-й вопрос»
17.15 «Сегодня и ежедневно»
17.35 «Одна капля». Мультфильм
17.45 Кино Беларуси. «Ваванту». Док фильм
18.00 «Исторический альманах»
18.45 «Юбилей театрального института Санкт-Петербурга». Передача 2-я
19.15 Фильмы А. Сидельникова. «Петербургский романс»
19.45 «Итоги XX века»
20.30 «Спортивное обозрение»
21.10 «Большой фестиваль»
21.30 «Информ-ТВ»
21.55 «Камертон»
22.40 «Экспресс-кино»
23.00 НТВ «Намедни»
23.45 «На пороге ночи» Худ. телеф. 71, 72-я серии
0.40 «Дом кино». Т. Тернер и Д. Фонда
1.40 «Телекурьер»
2.05 Кино Беларуси «Легенды белой вежи» Худ фильм

● ТВ «ЕКАТЕРИНБУРГ»

18.00 Мультфильм
18.10 «60 лет Екатеринбургскому академическому театру музыкальной комедии» Всероссийский фестиваль музыкальных театров Гала-концерт (от 3.12)
19.20 «7-й канал». Новости
19.35 Реклама
19.40 Продолжение гала-концерта
21.00 Программа «АСВ»:
21.05 Для девчонок и мальчишек
21.25 «Саквояж»
21.55 «Инфо-тайм»
22.00 «Пленница». Худ фильм
23.35 Программа Super Channel

СУББОТА, 18

● КАНАЛ «ОСТАНКИНО»

6.50 Утренняя гимнастика
7.00 «Пресс-экспресс»
7.10 Субботнее утро делового человека
7.55 Новости
8.30 «Спорт-шанс»
9.00 «Марафон-15» представляет: «Зов джунглей»
9.30 Телерадиоком п а н и я «Мир»
10.55 «Земля людей». Экологическая программа
11.15 «Смак»
11.30 «Медицина для тебя»
12.00 «Книжный двор»
16.05 Программа передач
16.10 Х/ф «Мишель»
18.15 Программа передач, НЛО
18.30 «Карусель», 134 с. и м/ф «Каналы Венеции»
19.30 ХИТ-ХАОС-НЬЮЗ
19.50 НЛО
20.00 «Я покупаю эту женщину», 87 и 88 с.
20.40 «Хилл Стрит Блюз»: «Собачья история»
21.30 ТИК-ТАК
22.00 Х/ф «Путь вашей жизни»
23.25 ТИК-ТАК, ХИТ-ХАОС-НЬЮЗ
0.10 «Пирамида»: фильм Р. Марко Беллоккио «Дьявол в теле женщины» [Италия]

ПЯТНИЦА, 17 ДЕКАБРЯ

7.00, 8.00 «Всем привет!»
7.30 ТИК-ТАК
8.40 ХИТ-ХАОС-НЬЮЗ
8.50 «Карусель», 130 с. и м/ф «Пирамида»
9.15, 17.00, 18.55 Муз. программа
9.45 «Я покупаю эту женщину», 79 и 80 с.
10.30 «Хилл Стрит Блюз»: «Офицер года»
11.20 Х/ф «Сердец биение»
15.25 Программа передач
15.30 Х/ф «Курсы горнолыжников»
18.15 Программа передач, НЛО
18.30 «Карусель», 135 с. и м/ф «Бейсбол»
19.30 Новости бизнеса
19.50 НЛО
20.00 «Я покупаю эту женщину», 89 и 90 с.
20.45 «Хилл Стрит Блюз»: «Призрак Хилл Стрит»
21.30 ТИК-ТАК
22.00 Х/ф «Дерзкая игра»
23.40 ТИК-ТАК. Новости бизнеса
0.25 Эрот. видеожурнал «Андрей»

СУББОТА, 18 ДЕКАБРЯ

9.00 ТИК-ТАК
9.30 НОВОСТИ БИЗНЕСА
9.45 М/ф «Хоббит»
11.05 Х/ф «Принцесса невеста»
14.30 Программа передач
14.35 «На сцене Вульфтрапа»: Ростропович и Шостакович
15.35 Программа о здоровье: «СПИД. Стрессы»
17.00 Прикл. сериал «Залив Опасный»: «Кетти и Кит»
17.30 НЛО
17.40 Х/ф «Судьба», 9 с.
18.20 Опра Уинфри—шоу. «Что делать в случае опасности»
19.00, 20.10 Муз. программа
19.30 «Время местное»
20.40 Комедийное шоу «Скрытая камера»
21.00 «Америка — земля эмигрантов»: Д/ф «Танцевать, чтобы вспомнить»
21.25 Рок-блок
22.05 «Весь это джаз»
23.05 Х/ф «Судья Прист»
0.25 Х/ф «Недоумки»

ВОСКРЕСЕНЬЕ, 19 ДЕКАБРЯ

9.00 Проповедь на основании науки: «Окна души»
9.40 Мультфильм
10.20 По просьбам телезрителей. Х/ф «Ты смотри, кто разговорился»
11.50, 16.25, 19.35 Муз. программа
14.35 Программа передач
14.45 Французский кинозал: х/ф «Цена риска»
16.45 Екатеринбургский клуб неигрового кино на 4-м канале. Д/ф «Элегия» [Венгрия]
17.10 НЛО
17.20 ХИТ-ХАОС: студия «Новые проекты»
18.15 Звезды Голливуда: Ким Бэссинджер. Х/ф «Надин»
20.05 М/ф «Веселый Париж»
21.30 Астролог. прогноз. «Козерог»
22.00 Х/ф «Список для убийств»
23.40 Муз. программа: Майкл Олдфилд

ЗАВИСИМОСТЬ ОТ ЗРИТЕЛЯ — ЛУЧШАЯ НЕЗАВИСИМОСТЬ

23.25 ТИК-ТАК, ХИТ-ХАОС-НЬЮЗ, Центр. стадион

ВТОРНИК, 14 ДЕКАБРЯ

7.00 «Всем привет!»
7.30 ТИК-ТАК
8.40 ХИТ-ХАОС-НЬЮЗ
8.50 Центр. стадион
9.10 «Карусель», 127 с. и м/ф «Дон Кихот»
9.35, 18.55 Муз. программа
10.05 «Я покупаю эту женщину», 73 и 74 с.
10.50 Полиц. сериал «Домашние разборки»
11.40 Х/ф «Акула»
16.50 Программа передач
16.55 Х/ф «Пламя», 2 с.
18.15 Программа передач, НЛО
18.30 «Карусель», 132 с. и м/ф «Река Нила»
19.30 Новости бизнеса
19.50 НЛО
20.00 «Я покупаю эту женщину», 83 и 84 с.
20.45 «Хилл Стрит Блюз»: «Маленький нарыв»
21.30 ТИК-ТАК
22.00 Х/ф «Талса»
23.30 ХИТ-ХАОС (от 11.12)
23.50 ТИК-ТАК. Новости бизнеса

СРЕДА, 15 ДЕКАБРЯ

7.00 «Всем привет!»
7.30 ТИК-ТАК
8.40 Новости бизнеса
8.55 «Карусель», 28 с. и м/ф «Генри Форд»
9.20, 18.55 Муз. программа «Super channel»
9.50 «Я покупаю эту женщину», 75 и 76 с.
10.35 «Хилл Стрит Блюз»: «Жаркое пето»
11.20 Х/ф «Рождение звезды»
15.50 Программа передач
15.55 Х/ф «Бетмен-2»
18.15 Программа передач, НЛО
18.30 «Карусель», 133 с. и м/ф «Дени и Бунс»
19.30 «Привоз»
19.50 НЛО
20.00 «Я покупаю эту женщину», 85 и 86 с.
20.45 «Хилл Стрит Блюз»: «Реквием по негодяю»
21.30 ТИК-ТАК
22.00 Х/ф «Красавица и Бруклинская горилла»
23.50 ТИК-ТАК, «Привоз»

ЧЕТВЕРГ, 16 ДЕКАБРЯ

7.00, 8.00 «Всем привет!»
7.30 ТИК-ТАК
8.40 «Привоз»
8.55, 18.55 «Карусель», 128 с. и м/ф «Симон Боливар»
9.20 «Super channel»
9.50 «Я покупаю эту женщину», 77 и 78 с.
10.35 «Хилл Стрит Блюз»: «Дождь ужасов»
11.20 Х/ф «Экспресс ужасов»