МП СПРАВКА

КУДА ПОЙТИ • ЧТО ПОСМОТРЕТЬ • ЧЕМ ЗАНЯТЬСЯ

## ФИЛЬМЫ НЕДЕЛИ

С 27 октября на экраны столицы выпускаются следующие новые художественные кинофильмы:

«КРАХ» — широкоэкранный и обычный варианты широкоформатной двухсерийной кинокартины производства студии «Мосфильм», повествующей о героических делах советских чекистов 1922—1924 гг. Режиссер-постановщик В. Чеботарев. В ролях: Ю. Яковлев, В. Самойлов, Е. Матвеев, А. Фалькович, Ю. Саранцев, Е. Копелян, М. Глузский, Л. Золотухин, В. Сафонов, А. Евдокимова.

«ТАРИЭЛ ГОЛУА» — эта художественная кинолента производства студии «Грузия-фильм», поставленная по одноименному роману Лео Киачели, посвящена событиям 1905 года в Мингрелии. Режиссер-постановщик Л. Хотивари. В ролях: А. Омиадзе, Т. Гамкрелидзе, А. Васадзе, К. Кикнадзе.

«ВОЗВРАЩЕНИЕ КОМАНДИРА» — широкоэкранный и обычный варианты художественной кинокартины производства студии «Узбекфильм». Режиссер-постановщик Д. Салимов. В ролях: Ш. Бурханов, В. Тхапсаев, А. Бакиров, Р. Хамраев.







Кадры из фильмов: «КРАХ» «ТАРИЭЛ ГОЛУА». «ВОЗВРАЩЕНИЕ КОМАНДИРА».

## СЕГОДНЯ В КИНОТЕАТРАХ

«СЕМЬЯ УЛЬЯНОВЫХ» — Восток.
«БОЕВОЕ ОРУЖИЕ ПАРТИИ» — Россия, Киев, Спорт.
«ЛЮДИ ЗЕМЛИ И НЕБА» — Россия, Заря, Спорт.
«НЕОБЪЯВЛЕННАЯ ВОЙНА» — Наука и знание, Спорт, Факел.
«ЧЕХОСЛОВАКИЯ, ГОД ИСПЫТАНИЙ» — Россия, Наука и знание, Заря, Киев, Спорт.
«СЕМЬ ШАГОВ ЗА ГОРИЗОНТ» — Заря, Киев.
«ОТЕЦ ВЕЛИКАНА» — Россия.
«СЮЖЕТ ДЛЯ НЕБОЛЬШОГО РАССКАЗА» — Октябрь, Россия, Космос.
«ВЗРЫВ ПОСЛЕ ПОЛУНОЧИ» — Весна, Горн, Дружба, Огонек, Авангард, Варшава, Встреча, Молния, Восток, Красная Пресня, Перекоп, Рекорд, Сокол, Слава, Стрела, Зарядье, Киев, Молот, Молодежный, Орел, Пламя, Победа, Прогресс, Старт, Темп, Труд, Факел, Эстафета, Эрмитаж.
«ПЯТЕРО С НЕБА» — Метрополь, Рекорд, Черемушки.
«ДЖАМИЛЯ» — Искра.
«КРАСАВИЦЕЙ Я НЕ БЫЛА» — Зарядье, Комсомолец, Янтарь, Марс.
«ОДИН ШАНС ИЗ ТЫСЯЧИ» — Молния, Эльбрус.
«ГЛАВНЫЙ СВИДЕТЕЛЬ» — Зарядье, Метрополь.
«КАЖДЫЙ ВЕЧЕР В ОДИННАДЦАТЬ» — Пионер, Киев, Стрела, Метрополь, Чайка.
«БРИЛЛИАНТОВАЯ РУКА» — Пламя, Прогресс, Труд.
«24,25» НЕ ВОЗВРАЩАЕТСЯ» — Комета, Красная Пресня.
«МАСКАРАД» — Кинотеатр повторного фильма.
«БЕЛЫЕ ВОЛКИ» — Мир.
«ДЕКРЕТ О ЗЕМЛЕ» — Факел.
«ТРИ ТОПОЛЯ НА ПЛЮЩИХЕ» — Искра.
«НАС ВОДИЛА МОЛОДОСТЬ» — Наука и знание.
«ШЕСТОЕ ИЮЛЯ» — Березка.
«НИКОЛАЙ БАУМАН» — Янтарь.
«ЩИТ И МЕЧ» (1-я и 2-я серии) — Молния, Полет.
«ЩИТ И МЕЧ» (3-я и 4-я серии) — Маяк.
«ДОЖИВЕМ ДО ПОНЕДЕЛЬНИКА» — Огонек, Черемушки.
«ДЕВЯТЬ ДНЕЙ ОДНОГО ГОДА» — Зарядье.

## КОНЦЕРТНЫЕ ЗАЛЫ

В **Большом зале консерватории** сегодня прозвучит «Реквием» Берлиоза в исполнении Большого симфонического оркестра и Большого хора Всесоюзного радио и телевидения. Дирижер — Г. Рождественский, художественный руководитель хора — К. Птица. Завтра здесь состоится вокальный вечер Зары Долухановой, посвященный 30-летию ее концертной деятельности. А в воскресенье посетители Большого зала консерватории могут прослушать концерты двух коллективов: утром — хоровой студии «Пионерия» (художественный руководитель Г. Струве), вечером — Государственного академического русского хора СССР (художественный руководитель А. Свешников).

В **Малом зале консерватории** завтра можно посетить вечер виолончельной музыки из цикла «Молодые мастера искусств». Наталия Гутман исполнит произведения Баха, Куперена, Моцарта, Равеля. В воскресенье с программой, в которую включены произведения Чайковского, выступит квартет имени Танеева.

В **Концертном зале имени П. И. Чайковского** в воскресенье пианист Я. Флиер исполнит произведения Шопена.

В **зале Дома ученых** днем в воскресенье состоится занятие музыкального лектория. Сообщение «Ленин и классическое музыкальное наследие» сделает Горская.

В **Театре эстрады** в эти дни выступают эстрадные артисты Перу, а в **Большом зале Центрального Дома культуры железнодорожников** сегодня состоится концерт артистов польской эстрады.

## ТЕАТРЫ

ПРЕМЬЕРА ГАСТРОЛИ

### «ОБЛОМОВ»

*Сегодня Драматический театр имени А. С. Пушкина показывает премьеру «Обломова» по роману И. А. Гончарова (переложение для театра А. Окунчикова). Постановка О. Ремеза, художник — В. Шапорин. В ролях: Р. Вильбан, Н. Попова, Ю. Стромов и другие. Спектакль дается также в воскресенье.*

### «ОРЕСТЕЯ»

*В эти дни на сцене Государственного академического театра имени Евг. Вахтангова проходят гастроли Словенского национального театра г. Любляна из Югославии. Москвичи уже посмотрели спектакли «Холопы» И. Цанкара и «Конференция» П. Козака. А сегодня и завтра гости покажут трагедию Эсхила «Орестея». Режиссер и художник — М. Корун, музыка Д. Божич.*

**КРЕМЛЕВСКИЙ ДВОРЕЦ СЪЕЗДОВ.** 24/X **Фауст.** 25/X **Лебединое озеро.**

**БОЛЬШОЙ ТЕАТР СОЮЗА ССР.** 24/X **Севильский цирюльник.** 25/X **Травиата.**

**МХАТ СССР имени М. ГОРЬКОГО** (проезд Художественного театра, 3). 25/X **Плоды просвещения.**

**ФИЛИАЛ МХАТа имени М. ГОРЬКОГО** (ул. Москвина, 3). 24/X **На дне.** 25/X **Вдовец.**

**МАЛЫЙ ТЕАТР СОЮЗА ССР.** 24/X **Дачники.** 25/X **Золотое руно.**

**ФИЛИАЛ МАЛОГО ТЕАТРА СОЮЗА ССР** (Б. Ордынка, 69) 24/X **Рождество в доме синьора Купьелло.** 25/X **Криминальное танго.**

**АКАД. ТЕАТР имени МОССОВЕТА.** 25/X днем **Милый лжец,** веч. **Сверчок.**

**АКАД. МУЗ. ТЕАТР имени К. С. СТАНИСЛАВСКОГО и Вл. И. НЕМИРОВИЧА-ДАНЧЕНКО.** 24/X **Чио-Чио-Сан.** 25/X **Виринея.**

**ЦЕНТРАЛЬНЫЙ ТЕАТР СОВЕТСКОЙ АРМИИ.** Большая сцена. 24/X **Надежда Милованова.** 25/X **Океан.** Малая сцена. 24/X **Самая короткая ночь.** 25/X **Добряки.**

**АКАД. ТЕАТР имени Вл. МАЯКОВСКОГО.** 24/X премьера **Дети Ванюшина.** 25/X днем и веч. **Время любить.**

**МОСК. ТЕАТР имени ЛЕНИНСКОГО КОМСОМОЛА.** 24/X **В день свадьбы.** 25/X днем **Перекресток судьбы,** веч. **Вера, Надежда, Любовь** (премьера).

**МОСК. ДРАМ. ТЕАТР имени А. С. ПУШКИНА.** 24/X премьера **Обломов.** 25/X днем **Парусиновый портфель,** веч. **Метель.**

**МОСК. ТЕАТР САТИРЫ.** 24/X **Старая дева.** 25/X днем **Гурий Львович Синичкин,** веч. **Дом, где разбиваются сердца.**

**МОСК. ТЕАТР имени М. Н. ЕРМОЛОВОЙ.** 24/X премьера **Моя окраина.** 25/X **Бешеные деньги.**

**МОСК. ТЕАТР ОПЕРЕТТЫ.** 24/X **Фиалка Монмартра.** 25/X в 11 ч. **Кавказская племянница,** веч. **Сильва.**

**МОСК. ДРАМАТИЧЕСКИЙ ТЕАТР имени К. С. СТАНИСЛАВСКОГО.** 24/X премьера **Исповедь молодого человека** (по роману «Подросток»). 25/X днем **Годы странствий,** веч. **Каждый осенний вечер.**

## СТАДИОНЫ

Главные спортивные события конца этой недели пройдут на Центральном стадионе имени В. И. Ленина. В пятницу здесь состоится хоккейный матч чемпионата страны между московскими спартаковцами и динамовцами Киева (начало в 19 часов 30 минут). И сразу три матча—два хоккейных и один футбольный — состоятся здесь в воскресенье. В 13 часов на лед Дворца спорта выйдут хоккеисты «Крыльев Советов» и московского «Динамо», в 15 часов на Большой арене начнется очередная встреча чемпионата страны по футболу между столичными спартаковцами и спортсменами одесского «Черноморца», а в 18 часов во Дворце спорта снова хоккей — играют «Локомотив» и ЦСКА.

## МАРШРУТЫ ПОДМОСКОВЬЯ

Раздел ведет старший инструктор Московского совета по туризму Г. ЕРМИЛОВ.




**Ст. Крюково (Октябрьской ж. д.) — пос. Каменка — д. Бакеево — д. Еремеево — д. Алексино — д. Кашино — г. Истра — д. Холщевики — д. Веретенки — д. Бутьково — д. Буланино — с. Скирманово — с. Шилово — с. Язвище — ст. Чисмена — д. Гусенево — д. Горюны — д. Петелино — с. Нелидово — разъезд Дубосеково—с. Жданово — г. (или станция) Волоколамск. Протяженность маршрута — около ста километров.**

Длина маршрута не должна смущать туристов, так как расстояние от ст. Крюково до г. Истры (около 25 километров) можно пройти за один день, а остальные участки пути пройти в другой раз. Это позволяет близость железной дороги.

Предлагаемая схема маршрута принципиальная. В походе лучше пользоваться картой Подмосковья (масштаб 1 : 600.000). За начало маршрута можно взять и ст. Крюково и Волоколамск.

## КРОССВОРД

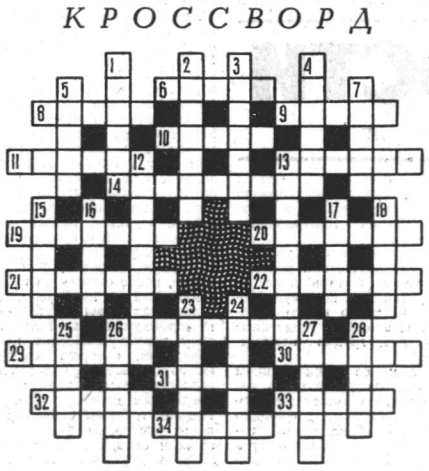

**По горизонтали. 6.** Озеро в Армении. **8.** Французский архитектор эпохи Возрождения, создатель Лувра. **9.** Растительный мир. **10.** Хвойное дерево. **11.** Народный поэт Белоруссии. **13.** Большевистская легальная газета, издававшаяся в Петербурге. **14.** Трагедия Еврипида. **19.** Выдающийся деятель на каком-нибудь поприще. **20.** Минерал ярко-зеленого цвета. **21.** Летчик-космонавт. **22.** Персонаж романа И. С. Тургенева «Накануне». **26.** Одна из первых славянских азбук. **29.** Героиня пьесы К. Тренева. **30.** Персонаж романа А. Дюма «Три мушкетера». **31.** Опера Пуччини. **32.** Одна из двух крайних точек воображаемой оси вращения Земли. **33.** Рыба. **34.** Спутник планеты Марс.

**По вертикали. 1.** Действующее лицо оперы П. И. Чайковского «Черевички». **2.** Наиболее близкая к Земле точка орбиты Луны. **3.** Вокально-инструментальное произведение торжественного характера. **4.** Оперетта И. Кальмана. **5.** Египетский фараон. **7.** Город во Франции. **12.** Иносказание. **13.** Общее название санаториев, домов отдыха. **15.** Однолетнее растение семейства злаков. **16.** Химический элемент. **17.** Столица государства в Африке. **18.** Неядовитая змея. **23.** Солист Большого театра. **24.** Записная книжка. **25.** Курорт на берегу Черного моря. **26.** Песня М. Блантера. **27.** Река в Грузии. **28.** Украинский певец.

**ОТВЕТЫ НА КРОССВОРД, ОПУБЛИКОВАННЫЙ 17 ОКТЯБРЯ**

**По горизонтали. 4.** Рассказ. **7.** Чеглок. **8.** «Макбет». **9.** Гиппократ. **13.** Циклоп. **14.** Пиаве. **16.** Алькор. **17.** Казуарина. **18.** Амперметр. **19.** Олонхо. **21.** Сурск. **23.** Тенирс. **25.** «Абрамцево». **28.** Глагол. **29.** Европа. **30.** Сенегал.

**По вертикали. 1.** Майкоп. **2.** Асенкова. **3.** «Таймыр». **5.** Металл. **6.** Кефаль. **9.** Гипербола. **10.** Ткачество. **11.** Микаэла. **12.** Ноктюрн. **14.** Пинос. **15.** Ермак. **20.** Накала. **22.** Румянцев. **24.** Нэлепп. **26.** Рылеев. **27.** Ереван.

# ГОЛУБОЙ ЭКРАН

## с 27 октября по 2 ноября

**ПОНЕДЕЛЬНИК, 27 ОКТЯБРЯ**

**ПЕРВАЯ ПРОГРАММА.** 17.15 — Телевизионное агентство «Пионерия». 17.35 — «Маршрутами пятилетки». 18.00 — Ко дню рождения комсомола. «Мы — молодая гвардия». Премьера телевизионного многосерийного документального фильма. 1-я серия. 19.30 — «Знакомство с оперой». Дж. Пуччини. «Принцесса Турандот». Спектакль Ленинградского государственного Малого театра оперы и балета. 22.25 — «Театральные встречи». Передача из Ленинграда.

**ВТОРАЯ ПРОГРАММА.** 18.00 — «На московской орбите». 18.30 — Для школьников. «Конкурс пяти миллионов». 19.30 — На темы дня. «Об ускорении темпов научно-технического прогресса». По материалам пленума МГК КПСС. 20.30 — «Радость творчества». 21.15 — Н. Семенкевич. «Свеаборг». Премьера телевизионного спектакля. Часть 1-я. 22.20 — Московские новости.

**ТРЕТЬЯ ПРОГРАММА.** 18.25 — Для студентов-заочников III курса. Физика. «Диффракция света». 19.45 — Для студентов заочников III курса. Сопротивление материалов. «Статически неопределимые задачи при растяжении и сжатии». 21.05 — Для студентов-заочников. Научный коммунизм. «Основоположники научного коммунизма». 22.00 — Английский язык. Передача 4-я.

**ЧЕТВЕРТАЯ ПРОГРАММА.** 19.30 — «Литература на экране». «Состязание». Художественный фильм. 20.50 — «Мы живем на Амуре». Передача 1-я. 21.20 — «Ленинизм — знамя нашей эпохи». «В единстве — сила коммунистов». 21.50 — У нас в гостях журнал «Искусство кино».

**ВТОРНИК, 28 ОКТЯБРЯ**

**ПЕРВАЯ ПРОГРАММА.** 10.15 — «Баллада о первом». «Волгоградский тракторный». 10.45 — «Музыкальный теремок». 11.15 — Телевизионное агентство «Пионерия». 17.15 — «Три новеллы о рукоделии». 18.00 — Ко дню рождения комсомола. «Мы — молодая гвардия». Премьера телевизионного многосерийного документального фильма. 2-я серия. 19.00 — «Ленинский университет миллионов». «Современный революционный процесс и проблемы теории». По материалам международного Совещания коммунистических и рабочих партий. 19.30 — Программа цветного телевидения. «Клады древней Руси». «Ятрань». 21.00 — Продолжение программы цветного телевидения. «Сестры». Художественный фильм. 22.40 — В эфире — «Молодость».

**ВТОРАЯ ПРОГРАММА.** 18.00 — «На московской орбите». 18.30 — «Школа начинающего спортсмена». 19.20 — Н. Семенкевич. «Свеаборг». Часть 2-я. 20.30 — «Технический прогресс и производство». Из опыта работы завода «Манометр». 21.00 — В эфире — «Молодость». 21.45 — Чемпионат мира по велоспорту в закрытом помещении. 22.30 — Московские новости.

**ТРЕТЬЯ ПРОГРАММА.** 10.45 — Для учащихся средней школы (6-й класс). Музыка. «М. И. Глинка». 11.15 — Для дошкольников. Английский язык (2-й год обучения). Передача 3-я. 11.35 — Для учащихся средней школы (6-й класс). История. «Феодальный замок». 12.05 — Для дошкольников. Французский язык. Передача 3-я. 17.15 — Для учащихся средней школы (10-й класс). Физика. «Электронные лампы». 18.00 — Для студентов-заочников II курса. Теоретическая механика. «Пары сил». 19.20 — Для дошкольников. Французский язык. Передача 3-я. 19.45 — Для студентов-заочников I курса. Общая химия. «Периодический закон и периодическая система элементов Д. И. Менделеева». 21.05 — Для студентов-заочников. Политэкономия. «Товарное производство и деньги при капитализме».

**ЧЕТВЕРТАЯ ПРОГРАММА.** 19.30 — «Телевизионный концертный абонемент». 20.30 — «Почему люди выдумали бога». 21.00 — «В мире интересных фактов». 21.15 — «Образ коммуниста на советской сцене». «Бороться и создавать».

**СРЕДА, 29 ОКТЯБРЯ**

**ПЕРВАЯ ПРОГРАММА.** 10.15 — «Двадцать лет спустя». Художественный фильм. 11.30 — «Секретарь сельского райкома». Очерк. 12.00 — «Хозяйственная реформа в действии». Из опыта работы торговых организаций, перешедших на новую экономическую систему планирования и материального стимулирования. Передача из Ленинграда. 17.15 — «Четыреста метров огня». Передача посвящается подвигу 12 гвардейцев-комсомольцев Героев Советского Союза. 17.45 — Ко дню рождения комсомола. «Мы — молодая гвардия». Премьера телевизионного многосерийного документального фильма. 3-я и 4-я серии. 19.30 — Программа цветного телевидения. Хоккей. «Динамо» (М) — ЦСКА. 22.00 — В эфире — «Молодость».

**ВТОРАЯ ПРОГРАММА.** 18.00 — «На московской орбите». 18.30 — «У зеленой лампы». «Жюль Верн и его книги». 19.00 — «Мое родное Подмосковье». 19.30 — «Тебе, юность!». 20.30 — Ко дню комсомола. Показывает студия «Публицист». «А вы, товарищ?». Телевизионный спектакль. 21.30 — Симфонический концерт. В программе произведения М. Теодоракиса. 22.30 — Московские новости.

**ТРЕТЬЯ ПРОГРАММА.** 11.35 — Для учащихся средней школы (7-й класс). Зоология. «Рыбный промысел». 12.05 — Для дошкольников. Английский язык (2-й год обучения). Передача 3-я. 12.30 — «Экран — врачу». «Лабораторная диагностика туберкулеза». 13.30 — «Экран — врачу». «Рентгеносемиотика пневмоний». 17.15 — Для учащихся средней школы (9-й класс). Химия. «Семейство галогенов». 18.00 — Для студентов-заочников II курса. Высшая математика. «Связь определенного интеграла с неопределенным». 19.20 — Для дошкольников. Английский язык. (2-й год обучения). Передача 3-я. 19.45 — Для студентов-заочников I курса. Высшая математика. «Общее уравнение кривой второго порядка. Окружность и эллипс». 21.05 — Французский язык. Передача 4-я. 21.40 — «Общегосударственная система научно-технической информации в СССР и выполняемые ею функции».

**ЧЕТВЕРТАЯ ПРОГРАММА.** 19.30 — «Поиски и находки». «Летописцы современности». Передача 2-я. 20.00 — «Прогресс». 20.30 — «Кинозал документального фильма». «Беспокойный народ». 21.15 — «Гнесинскому институту — 25».

**ЧЕТВЕРГ, 30 ОКТЯБРЯ**

**ПЕРВАЯ ПРОГРАММА.** 10.15 — «Часовые природы». 10.45 — Для школьников. «Соратники В. И. Ленина». «Ф. Э. Дзержинский». 17.05 — «Мост через Тиссу». 18.00 — Ко дню рождения комсомола. «Мы — молодая гвардия». Документальный фильм. 5-я серия. 18.30 — «Ленинский университет миллионов». «В. И. Ленин о самообразовании». 19.00 — Футбол. «Динамо» (К) — «Спартак» (М). 21.00 — Закрытие Дней культуры РСФСР в Польской Народной Республике.

**ВТОРАЯ ПРОГРАММА.** 18.00 — На московской орбите. 18.30 — Для школьников. «100 вопросов журналу «Пионер». 19.00 — «Рассказы о москвичах». Телевизионный очерк о слесаре автозавода имени Ленинского комсомола В. Бахереве. 19.30 — «Карусель». 20.30 — Театр телевизионной новеллы. 21.15 — «Клавесин и клавикорды». Концерт-очерк. 22.00 — Московские новости.

**ТРЕТЬЯ ПРОГРАММА.** 11.35 — Для учащихся средней школы (5-й класс). Литература. «Времена года. Осень». 12.05 — Для дошкольников. Английский язык (1-й год обучения). Передача 5-я. 15.25 — Для учащихся средней школы (9-й класс). Факультативные занятия по математике. «Производная как скорость механического движения». 16.30 — Для учащихся средней школы (9-й класс). География. «Вьетнам». 17.15 — Для учащихся средней школы (9—10-й классы). Искусство кино. Изобразительное решение фильма. Передача 2-я. 18.20 — «Экран — учителю». «Обучение и развитие школьников». 19.00 — «Актуальные проблемы науки и техники». Космическая медицина сегодня и завтра. 20.05 — Родительский университет. «Режим дня в жизни школьника». 21.05 — «Немецкий язык для вас». Передача 4-я. 21.40 — Для поступающих в вузы. Математика. «Арифметическая и геометрическая прогрессии».

**ЧЕТВЕРТАЯ ПРОГРАММА.** 19.15 — Новости. 19.30 — «Жизнь замечательных людей». «Христоф Глюк». 20.45 — «В мире интересных фактов». 21.00 — «Мы обвиняем империализм». 21.30 — «Все о хоккее». 22.15 — В. Гориккер, А. Донатов. «Курьер Кремля». Телевизионный спектакль. Часть 1-я.

**ПЯТНИЦА, 31 ОКТЯБРЯ**

**ПЕРВАЯ ПРОГРАММА.** 17.15 — «Слава героям труда!». 18.15 — «Рассказы о В. И. Ленине». 18.45 — «Рукописи Ленина». 19.30 — «Экран собирает друзей». 21.15 — «Мастера экрана». «Народный артист РСФСР Ю. Никулин». 22.30 — Оперетта О. Хромушина «Франсуаза».

**ВТОРАЯ ПРОГРАММА.** 18.00 — На московской орбите. 18.30 — «Всемирный следопыт». «О природе волн больших и малых». 19.00 — «Новый универсальный способ обработки металлов». 19.30 — «Кинокамера смотрит в мир». 20.30 — «Пушкин». «Лирика 1826—1829 гг.». Читает заслуженный артист РСФСР И. Кваша. 21.15 — В эфире — «Молодость». 22.00 — Московские новости.

**ТРЕТЬЯ ПРОГРАММА.** 11.10 — Для дошкольников. Французский язык. Передача 3-я. 11.35 — Для учащихся средней школы (5-й класс). География. «История географической карты». 12.05 — Для дошкольников. Английский язык (1-й год обучения). Передача 5-я. 17.15 — Для учащихся средней школы (7-й класс). История. «Владимиро-Суздальская земля». 18.00 — Для студентов-заочников II курса. Физика. «Динамика твердого тела и идеальной жидкости». 19.20 — Для дошкольников. Английский язык (1-й год обучения). Передача 5-я. 19.45 — Для студентов-заочников III курса. Высшая математика. «Высшие производные и дифференциалы». 21.05 — «Экран — учителю». «Личность и ее развитие». 21.50 — Для преподавателей детских садов и родителей. Английский язык (1-й год обучения). Передача 6-я. 22.10 — Для преподавателей детских садов и родителей. Французский язык. Передача 4-я. 22.30 — Для преподавателей детских садов и родителей. Английский язык (2-й год обучения). Передача 4-я.

**ЧЕТВЕРТАЯ ПРОГРАММА.** 19.30 — «Научные встречи». «Этот код нужно расшифровать». 20.00 — «По оперным театрам мира». 21.00 — «Энциклопедия смеха». 21.30 — «Неизвестное об известном». «Скульптор С. Нефедов (Эрьзя)». 22.00 — В. Гориккер, А. Донатов. «Курьер Кремля». Телевизионный спектакль. Часть 2-я.

**СУББОТА, 1 НОЯБРЯ**

**ПЕРВАЯ ПРОГРАММА.** 10.00 — «Будьте счастливы!» 10.30 — «Объектив». В эфире — «Молодость». 12.30 — «Лауреаты премии имени Э. Багрицкого». Телевизионный народный университет. 13.00 — Факультет науки и техники. «Классификация наук». 13.45 — Факультет культуры. «Идеологическая борьба в сфере культуры». 14.30 — Телевизионный театр для детей. П. Бажов. «Малахитовая шкатулка». Премьера телевизионного спектакля. 1-я серия. 15.30 — «Завтра приходит с рассветом». Телевизионный очерк о Герое Советского Союза и Герое Социалистического Труда В. Головенченко. В эфире — «Молодость». 16.00 — «Фонд Ильича». 17.15 — Репортаж из Музея В. И. Ленина. 18.00 — Программа цветного телевидения. 19.00 — Спортивная передача. 21.30 — «Мир социализма». 22.00 — Программа цветного телевидения. «Восемнадцатый год». Художественный фильм.

**ВТОРАЯ ПРОГРАММА.** 15.00 — «На московской орбите». 15.30 — «Впервые на телеэкране». 16.00 — Экран повторного фильма. «Подруги». 17.30 — Для школьников. «Отзовись, сын полка». Передача 5-я. 18.00 — «По ленинским местам Москвы и Подмосковья». «Первый депутат Моссовета». 18.45 — Е. Яницкий. «В кузнице рожденный». Премьера телевизионного спектакля. 20.30 — «По музеям и выставочным залам». Репортаж с выставки работ молодых графиков мастерских Академии художеств СССР. 21.00 — В эфире — «Молодость». Репортаж из Дома культуры типографии «Красный пролетарий». 21.45 — «Пожелай себе счастья». Фильм-концерт (ГДР). 22.40 — Московские новости.

**ТРЕТЬЯ ПРОГРАММА.** 10.50 — «Экран — инженеру». «Арифметические операции. Программирование формул». 11.35 — Для учащихся средней школы (9-й класс). Физика. «Закон сохранения импульса». 12.05 — Для студентов-заочников I курса. Начертательная геометрия. Практические занятия. 13.25 — Немецкий язык. Передача 4-я. 13.55 — Французский язык. Передача 4-я. 14.25 — Для учащихся средней школы (10-й класс). Литература. «Сергей Есенин». 15.10 — Английский язык. Передача 4-я.

**ЧЕТВЕРТАЯ ПРОГРАММА.** 19.00 — «Международная панорама». 19.30 — «В субботу вечером». 21.30 — «Тренеры крупным планом». 22.00 — «Памятники мировой литературы». «Сергей Есенин».

**ВОСКРЕСЕНЬЕ, 2 НОЯБРЯ**

**ПЕРВАЯ ПРОГРАММА.** 9.30 — «Будильник». 10.00 — Музыкальный киоск. 10.30 — «Здоровье». 11.00 — «Путь в науку». «Вселенная рядом». Ответы на вопросы I тура космической олимпиады. 12.00 — Для школьников. «Бертрамка». Передача из Чехословакии. 12.45 — Программа цветного телевидения. «Павел Корчагин». Художественный фильм. 14.25 — В эфире — «Молодость». 15.30 — «Сокровища Ленинграда». 16.00 — Для воинов Советской Армии и Флота. «Эстафета дружбы». Совместная передача телевидения СССР и ГДР. 16.30 — Навстречу III Всесоюзному съезду колхозников. Программа цветного телевидения. 17.30 — «Мультипанорама». 18.30 — Клуб кинопутешественников. 19.30 — «Хмурое утро». Художественный фильм. 21.15 — «Семь дней». 22.00 — Продолжение программы цветного телевидения. «Мастера искусств». Народный артист РСФСР Ал. Ведерников. 23.10 — Спортивная неделя.

**ВТОРАЯ ПРОГРАММА.** 13.30 — Московские новости. 13.45 — «Рассказы о москвичах». «Особая планета». Телевизионный очерк о коллективе 1-го Государственного ордена Ленина подшипникового завода. 14.15 — Из истории музыкальных инструментов. «Гитара». Передача 2-я. 15.15 — Кинозал детского фильма. «Орленок». 16.30 — Навстречу III Всесоюзному съезду колхозников. 17.00 — Первенство СССР по боксу среди молодежи. 18.00 — Справочное бюро. 18.15 — Выступают коллективы Куйбышевской области. 19.30 — Концерт с участием музыкальных коллективов Всесоюзного радио и телевидения. 22.00 — «Для вас, женщины».

**ТРЕТЬЯ ПРОГРАММА.** 10.00 — «Сельскохозяйственная школа». «Использование торфа и торфяных земель в сельском хозяйстве». 10.45 — «Экран — врачу». «Лабораторная диагностика туберкулеза». 11.45 — «Экран — врачу». «Рентгеносемиотика пневмоний». 12.45 — Для учащихся средней школы (9-й класс). Факультативные занятия по математике. «Производная как скорость механического движения». 13.50 — Шахматная школа. Класс начинающих. «Открытые линии, 7-я горизонталь».

**ЧЕТВЕРТАЯ ПРОГРАММА.** 19.15 — «Линия жизни». 19.45 — «Телевизионный спортивный архив». 20.30 — «В мире интересных фактов». 20.45 — «Любителям музыки». Концерт. 21.30 — «Иллюзион». «Привидения, которые не возвращаются». Художественный фильм.

## РАДИО

## ПЯТНИЦА, 24 октября

**24 ОКТЯБРЯ**

**ПЕРВАЯ ПРОГРАММА.** 7.20 — Наши комментарии. 8.45 — Взрослым о детях. «Готовим детей к школе». Беседа. 9.15 — Театральный почтовый ящик. 9.45 — «Космическая сварка». Беседа с кандидатами технических наук В. Фартушным и В. Лапчинским. 10.05 — Радиотеатр «Малыш». Е. Благинина. «Лягушка-царевна». 11.10 — Научно-технический прогресс. «Институт плодородия». Радиоочерк. 11.25 — НТИ-69. 11.30 — Музыкальная передача из Бухареста. 12.30 — «Рабочая радиогазета». 13.00 — «Лавка древностей». Музыкальная передача. Автор Г. Карпунин. 14.00 — «В республиках, краях и областях». 14.15 — Песни о Ленине. 14.45 — «Марксизм-ленинизм — могучее оружие в борьбе против буржуазной идеологии». Беседа кандидата исторических наук А. Е. Крухмалева. 15.15 — Навстречу III съезду колхозников. Беседа. 15.30 — Респиги. Симфоническая поэма «Римские празднества». 16.00 — «На пусковых стройках пятилетки». 16.15 — Для школьников: 1. «Говорите по-английски». 2. «Книжная лавка». 17.00 — «Юность». 18.00 — Концерт по заявкам советских воинов. 18.30 — На темы дня. 18.40 — Ленинский альманах. 19.20 — Наши комментарии. 19.30 — Б. Лавренев. «Выстрел с Невы». Радиопостановка. 20.45 — Международный дневник. 21.00 — Взрослым о детях. «В семьях замечательных людей» (о П. К. Штернберге). 21.15 — «Из сокровищницы мирового музыкального искусства». Чайковский. Концерт для скрипки с оркестром. 22.30 — «Добрый вечер!» Музыкальная программа. 23.30 — «Музыкальная мозаика». 00.03 — «Для тех, кто не спит». Программа радиостанции «Юность».

**ТРЕТЬЯ ПРОГРАММА.** 8.45 — Фрагменты из опер Николаи, Вебера, Моцарта. 9.30 — Популярные мелодии. 10.15 — «Волга песнею разливается». Концерт. 10.50 — Новости. 11.00 — Выступление молодых мастеров украинской оперетты. Трансляция из Киева. 11.30 — В детском радиотеатре. В. Левшин. «Кот-хвастун». 12.30 — Зарубежные мелодии. 13.00 — А. Черноусов. «Главное дело». Инсценированный рассказ. Трансляция из Ленинграда. 14.00 — Камерный концерт. 14.50 — Новости. 15.00 — Выступает ансамбль песни и танца Грузии. 15.30 — «Любителям поэзии». Стихи Е. Благининой. 16.00 — Монтаж оперетты Оффенбаха «Путешествие на Луну». 17.20 — Ляпунов. Секстет для фортепьяно, двух скрипок, альта, виолончели и контрабаса.

**ПЯТНИЦА, 24 ОКТЯБРЯ**

**ПЕРВАЯ ПРОГРАММА.** 10.15 — Для дошкольников и младших школьников. «Молдавская осень». 10.45 — «Ташкент — город хлебный». Художественный фильм. 12.25 — «Всегда на посту». Общесоюзный репортаж. Навстречу Дню советской милиции. 17.15 — «Наука — производству». 18.00 — Для школьников. «Тайны Вопросительной страны». «В глубь веков». 18.30 — «Изобретатель». Телевизионный клуб. 19.00 — «В. И. Ленин. Хроника жизни и деятельности». 1. «В. И. Ленин в Самаре». Документальный киноочерк. 2. «Экзамен». Документальный телефильм. 19.45 — «Звездная эстафета новостей». 22.30 — «Концертный зал». Передача из Таллина. 23.15 — «Как на свадьбе русской». Театрализованное представление. 00.15 — Новости. Программа передач.

**ВТОРАЯ ПРОГРАММА.** 18.00 — «На московской орбите». 18.30 — Для школьников. «Мы здесь живем». 19.00 — «Москва научная». 19.30 — «Физкультура и спорт». 20.30 — В эфире — «Молодость». «Горизонт». 21.30 — А. Толстой. «Актриса». Телевизионный спектакль. 22.15 — Московские новости.

**ТРЕТЬЯ ПРОГРАММА.** 16.05 — Для учащихся средней школы (10-й класс). Химия. «Проблемы синтеза каучука». 16.35 — Для дошкольников. Английский язык (1-й год обучения). Передача 4-я. 17.05 — Для учащихся средней школы (5-й класс). История. «Затерянные пирамиды». 17.35 — Для дошкольников. Французский язык. Передача 2-я. 18.00 — Для студентов-заочников II курса. Физика. «Неинерциальные системы отсчета». «Закон всемирного тяготения». 19.20 — Для дошкольников. Английский язык (1-й год обучения). Передача 4-я. 19.45 — Для студентов-заочников III курса. Высшая математика. «Практические занятия». 21.05 — «Экран — учителю». «Изучение безударных гласных во втором классе». 21.50 — Для преподавателей детских садов и родителей. Английский язык. (1-й год обучения). Передача 5-я. 22.10 — Для преподавателей детских садов и родителей. Французский язык. Передача 3-я. 22.30 — Для преподавателей детских садов и родителей. Английский язык. (2-й год обучения).

**ЧЕТВЕРТАЯ ПРОГРАММА.** 19.30 — Д. Шостакович. Камерные произведения. 20.15 — «В мире интересных фактов». 20.45 — «Искусство оперетты». Имре Кальман. Передача 2-я.

## Погода

По сведениям Гидрометеоцентра СССР, сегодня в Москве и области сохранится холодная погода, температура утром 1—3, по области до 6 градусов мороза, днем 0—2 градуса тепла, переменная облачность без существенных осадков, ветер северный, умеренный.

Вчера в 15 часов давление воздуха в Москве было 745 мм, влажность 60 процентов. В ближайшие сутки давление будет расти, влажность не изменится.

## УГОЛОК РЫБОЛОВА

Случилось, что во время рыбалки крючок зацепился за корягу или камень. Вы потянули лесу — зацеп прочный. Что делать?

Читатель нашей газеты В. Гаврилов предлагает оригинальное и остроумное приспособление для отцепа. «Работает» оно так, как показано на рисунке. Изготовить приспособление несложно. Груз (весом около ста граммов) лучше всего отлить из свинца, спиральки выгибаются из стальной проволоки диаметром 1,5—2 миллиметра. К грузу прикрепить лесу или прочную нитку достаточной длины.

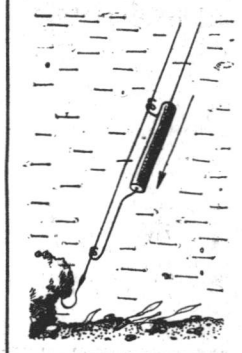

## ШАХМАТНАЯ ШКОЛА

26 октября в 13 часов 50 минут по третьей программе Центрального телевидения состоится очередное занятие «Класса шахматистов-разрядников» телевизионной «Шахматной школы». Тема занятия — «Середина игры — миттельшпиль». Будут рассмотрены различные типы линейных комбинаций, разобраны характерные примеры из партий выдающихся шахматистов.

По этому занятию предлагается следующее задание:

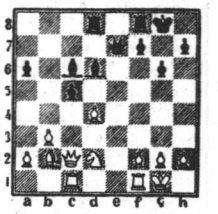

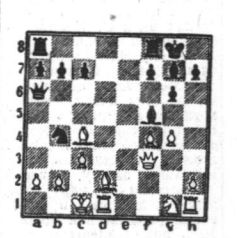

В обоих случаях черные начинают и выигрывают.

Ответы, а также ваши отзывы о передаче, присылайте по адресу: Москва, И-427, Общесоюзный телецентр, студия учебных программ, «Шахматная школа».

Ответы принимаются до 9 ноября включительно (по почтовому штемпелю).

Редактор Ю. И. Баланенко.

Л—43327.

Типография издательства «Московская правда» (Потаповский пер., 3)

Цена одного экз. 2 коп.

АДРЕС РЕДАКЦИИ: Чистопрудный бульвар, 8. ТЕЛЕФОНЫ РЕДАКЦИИ: КОММУТАТОР 294-30-00. ТЕХНИЧЕСКИЙ СЕКРЕТАРИАТ 223-16-50. Отдел партийной жизни 223-83-39. Отдел пропаганды и агитации 223-98-94. Отдел промышленности и транспорта 295-68-95. Отдел строительства и реконструкции 221-01-57. Отдел городского хозяйства и быта 223-47-82. Отдел литературы и искусства 223-73-09. Отдел новостей 223-77-84. Отдел науки, вузов и школ 294-30-00, доб. 3-55. Иностранный отдел 294-30-00, доб. 5-61. Отдел писем и работы с рабкорами 294-30-00, доб. 3-25. Сектор спорта 294-30-00, доб. 2-61. Отдел объявлений 294-18-45.