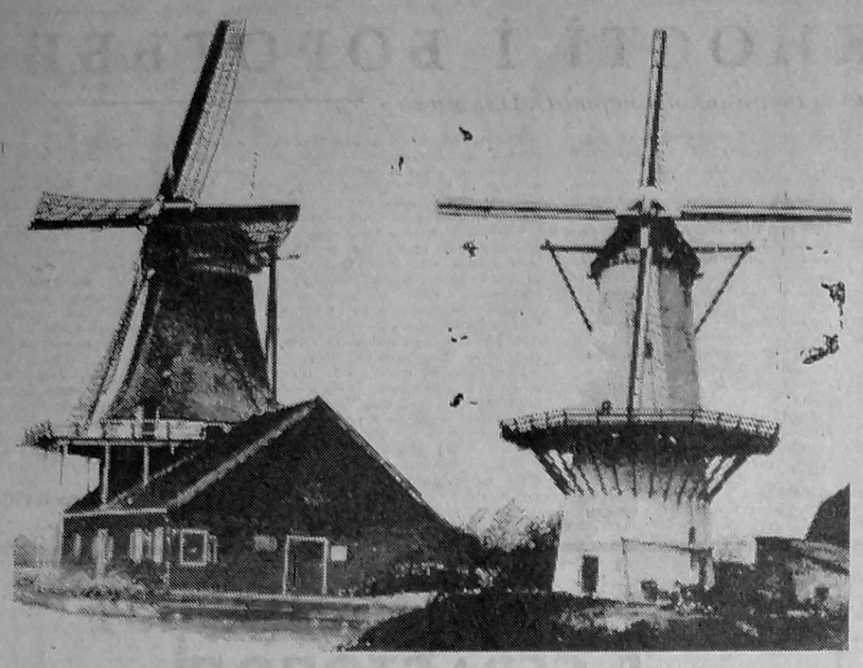

МЛИНИ ГОЛЛАНДІЇ

Якщо завітати до сімферопольця Володимира Кузьменка, то ніби побуваєш у Голландії. Дуже багато у нього декоративних малюнків млинів з цієї країни. Річ у тім, що у Лесвердені живуть Ян Вандермолен і його дружина Катерина, знайома Володимира Миновича, яку з Сімферополя фашисти вивезли до Німеччини. 1967 року Кузьменко їздив до них у гості.

— Надивився я тих млинів у Голландії. Вони і воду перекачують з каналу у канал, і електроенергію виробляють, і борошно мелють.

Господар показує кольорові листівки. Що не млин, то витвір архітектурного мистецтва. Ось на узгірку млин конічної форми, ось млин-піраміда. А ось посеред озера дерев'яна будівля під черепицею, над нею прямо з даху виростає на високих стовпах млин. Привертає увагу і кольорова гама: є млини білі і зелені, голубі і червоні.

Доводиться тільки шкодувати, що в Криму тепер не залишилося млинів. Тимчасом за їхньою допомогою господарства могли б без надмірних затрат переробляти зернову продукцію на місці, виконувати інші види робіт в межах окремого села чи господарства.

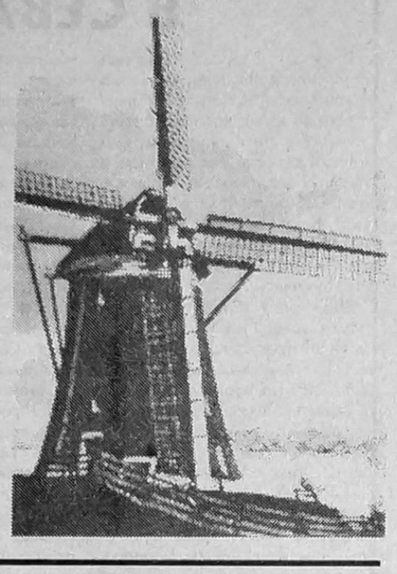

Микола ЛІСОВИЙ.

Мінігуморески

РЕФОРМАТОР

Семикласник Федько Білобрисий бідкався: стільки шкільних реформ було, але й досі псують настрій нікому не потрібні інфінітиви й акузативи, огидні бісектриси та гіпотенузи. Треба таку реформу, щоб було поменше дисциплін. Ну, навіщо математика? Хай комп'ютери запам'ятовують таблицю множення, ділять дроби і витягують гемонські корені. Фізику можна залишити, але повикидати усі закони. Закон сполучених посудин, закон зберігання енергії, закон Архімеда, закон Ома, закон Бойля та ще й Маріота. Стільки законів на нещасні дитячі голови — це ж беззаконня! Замість них слід залишити лише один закон про того бутерброда, що падає.

Докорінно слід скоротити й усю граматику. Оці дурні правила правопису зі всілякими винятками нікому не потрібні. Від них лише одні неприємності. Пора встановити єдине правило: як чується, так і пишеться. Чується «курова» — пиши «курова», чується «сабака» — так і пиши, а не подобається «сабака» — пиши «пес».

Про літературу й мови бути не може. Чим слухати в класі нісенітниці про жіночі образи в художній літературі, про те, як душать Дездемону, краще дивитися по телевізору просто Марію, яку всі люблять.

Які уроки школярам потрібні? Такі, щоб не боліла голова: футбол, волейбол, баскетбол, гандбол, мотобол, хокей, спідвей, бобслей, стрибки у висоту, довжину і ширину. Перетягування каната — теж непогано.

І взагалі треба школи позакривати, а атестати зрілості видавати за місцем проживання. Ось тоді ми матимемо здорову і освічену зміну. І ніяких проблем ні учням, ні вчителям.

БУРЯ В СКЛЯНЦІ

Збунтувалися звірі проти свого лідера Лева, який за старого режиму називався царем звірів. Гомоніли на всі голоси:

— Тільки демократом назвався, а який був зажерливий, такий і залишився!

— Як ділити здобич, то лідер, а на полювання нас посилає!

— Від нього слова людського не почуєш: все ричить та ричить!

— Звісно, хижак!

— То що ж будемо робити? — запитав Вовк.

— Нехай йде у відставку, — запропонував Бегемот і звернувся до Чаплі: — Пиши, небого. Слухали: про антидемократичну, авторитарну поведінку Лева. Ухвалили: запропонувати Леву подати у відставку, оскільки стиль його керівництва не відповідає вимогам сучасності.

— Гаразд! — дружно вигукнули збори.

— А тепер оберемо делегата для вручення Левові нашої постанови, — сказав головуючий.

— Крокодила!

— Не можу — у мене сьогодні інструктаж з підводного полювання.

— Тигра!

— З радістю виконав би це доручення, — чемно посміхнувся Тигр, — та поспішаю на змагання з стрибків у довжину на першість спорттовариства «Екватор».

— Кенгуру!

— У мене сьогодні фінал з потрійного стрибка.

— Слона!

— Ангіна, — прохрипів Слон.

— Осла!

— Я сьогодні виступаю в складі команди кмітливих і веселих.

— Мавпу!

— Що ви, людоньки, мені ж доручено виступити в суді громадським обвинувачем у справі плагіаторів.

— Зайця!

Сірий не міг вигадати пристойної причини і почимчикував з постановою зборів.

По дорозі зустрів Лисицю. Похвалився їй, яке важливе доручення виконує.

Лисиця отетеріла:

— Ви що ж, з глузду з'їхали — на Лева скаржитись? Та він всіх нас!..

— Чого ти злякалася? Носишся з своїм Левом, як з писаною торбою! — войовничо настроївся Заєць. — Та ти знаєш, хто такий Лев?..

В цю мить з кущів показалася грива царя звірів. Заєць присів на задні лапки і голосно продовжив розпочату фразу:

...Лев — це наш батько рідний, наш заступник і охоронець! Ось хто такий Лев!

Володимир ШАХНЮК.

ДАМНИЦЯ

Випуск 64-й

Стокліткові задачні варіації на заставлення дамки і простої показує проблеміст з литовського міста Іонави Г. ШИЛО. № 1. Білі: дамки 3, 4, 5, 13, 17, 36, 37, прості 7, 11, 12, 19, 23, 41; чорні: дамка 35, прості 2, 26. Розв язок: 13—31 (8 А), 23—19, 4—13, 19, 36—13, 19. А (13), 18, 3—9, 18—22, 10, 39, 25, 20, 2, 24, 33, 48, 27, 37, 47.

№ 2. Білі: дамки 4, 5, 8, 12, 23, 37, 43, прості 13, 20, 22, 24, 28, 30, 31, 41; чорні: дамки 11, 35, прості 3, 26. Розв язок: 22—18 (9 А), 25, 14, 25—20, 14. А (14), 23, 23—14, 25, 20, 17,5—14, 18—12, 11, 24, 48 і т. д.

№ 3. Білі: дамки 4, 11, 21, 37, 39, 43, прості 17, 18, 20, 26, 30, 33, 41, 42, 47; чорні: дамка 48, прості 1, 36, 45. Розв язок: 6 (7 А), 18—12, 27, 44 (на 31 б є або дамка 48, або 50), 21—27, 22. А (50), 33—28, 30, 9, 12, 3, 11, 17, 28, 21, 38, 26, 47—42, 31, 41.

На діаграмі — задача Г. РУДНИЦЬКОГО. Заставити просту.

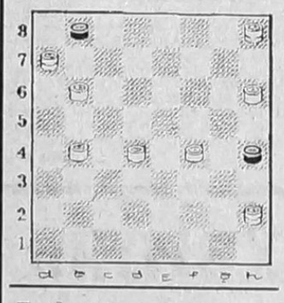

Людські пристрасті

ЯК КОХАЛИ ВЕЛИКІ

Сім любовних листів молодого Уїнстона Черчілля світській красуні Мюріель Уілсон продано на аукціоні в Лондоні за 76757 фунтів стерлінгів. Жоден з них раніш не публікувався.

Уїнстон познайомився з Мюріель, дочкою пароплавного магната з Халла, на початку століття, закохався з першого погляду і без вагань запропонував руку та серце. Відмова змушує майбутнього прем'єр-міністра Великобританії написати першого листа (приблизно 1904 року). «Не зачиняйте дверей, — пише Черчілль, — я можу почекати. Можливо, чекання зробить мене кращим. Чому б Вам потім не подбати про мене?» Але цього не сталося. М. Уілсон віддалася за армійського офіцера Майкла Уорда.

У. Черчілль, як відомо, прожив довге подружнє життя з Клементиною Хозієр, але його листування з М. Уілсон тривало принаймні до 1957 року. Всі сім листів придбав шеф американської видавничої корпорації М. Форбс-молодший.

(Пресова Агенція Новин).

ПРОГРАМА ТЕЛЕБАЧЕННЯ

Понедельник, 13 июня

УТ-1

9.00 Экзамен. Биология. 11-й класс.
9.10 Худ.фильм «Карпатское золото».
10.45 Серж Лифарь и Украина.
11.15 «Москва... Конец тысячелетия».
12.25 Олег Ольжич.
13.00 УТН.
13.10 Кинопроба.
14.10 Худ.фильм «Окно напротив».
15.40 «Все — всем».
17.00 УТН.
17.10 Три аккорда.
17.40 «Без протокола».
18.25 Зона тревоги.
18.55 С кинокамерой по свету.
19.05 Вечерний концерт.
19.35 Пектораль.
20.00 УТН.
20.10 Ай Пи Киев.
20.15 Версия.
20.30 Муз.фильм.
20.45 Выступление кандидата в Президенты Украины А.А. Мороза.
21.00 «Громада» представляет.
21.40 ТНК.
21.55 Ай Пи Киев.
22.00 УТН.
22.30 Спорткурьер.
22.40 Ай Пи Киев.
22.45 Худ. фильм «Новые приключения янки при дворе короля Артура». 1 серия.
0.00 И святое, и грешное.
0.35 Все про кино.
1.35 УТН.

«Останкино»

7.45 Утренняя разминка.
8.00 Час силы духа.
9.00 Мультфильм.
9.10 Городок наш небольшой...
9.30 Экстро-НЛО.
10.00 Краса и гордость наша.
10.55 Что означают ваши имена.
12.10 «Контрольная для взрослых». Фильм 2.
12.55 Панорама.
13.25 «Гол».
14.00 Худ.фильм «Сам я — вятский уроженец». 1 серия.
15.00 Новости.
15.20 «Сам я — вятский уроженец». 2 серия.
16.15 Звездный час.
16.55 За кремлевской стеной.
17.35 Живое дерево ремесел.
17.40 Клуб путешественников.
18.30 Новости.
18.40 Погода.
18.45 КВН-94. 1/4 финала.
20.40 Спокойной ночи, малыши.
21.00 Новости.
21.45 Бомонд.
22.00 «Борцы с преступностью». Худ.фильм (Италия).
0.05 Новости.
0.15 На X Международном конкурсе им. П.И.Чайковского.
0.35 Танцы, танцы, танцы.
0.55 Автошоу.

УТ-2, УТ-3, «Россия», Крым-ТВ

14.50 Наш сад.
15.20 Песни русской армии.
15.50 В мире животных.
16.45 Мульти-пульти.
16.50 «Никто не забыт».
17.00 Музыкальный фестиваль.
17.40 Видеотекст.
18.00 ТНК.
18.15 Реклама.
18.20 Крымское футбольное обозрение.
18.35 Студия «Деловой мир».
20.05 Выступление кандидата в Президенты Украины Л.Д.Кучмы.
20.15 Студия «Деловой мир».
20.55 Худ.фильм «Ночные забавы». 2 серия.
22.25 «Спрут-5». 5 серия.
23.15 Строительный вестник.
23.30 СИТ-3.
23.40 «Спрут-5».
0.45 Хоккей. Кубок Стенли.
1.35 СИТ-3.
1.45 Про-видео.

«Черноморская»

19.05 Мультфильмы.
19.30 Телегазета ТВ-7
19.40 ПОНЕДЕЛЬНИК -- ДЕНЬ ТЯЖЕЛЫЙ. Худ.фильм «Скорая помощь».
21.15 Музыкальный микс.

Вторник, 14 июня

УТ-1

9.00 УТН.
9.10 «Шануймося, друзі».
10.10 Худ.фильм «Володя большой, Володя маленький».
11.15 Концерт симфонической музыки.
12.10 Доброго вам здоровья.
12.40 Телефильм.
13.00 УТН.
13.10 «Новые приключения янки при дворе короля Артура». 1 серия.
14.25 Все о кино.
15.40 «Все — всем».
17.00 УТН.
17.10 Канал «Д».
18.10 Мои песни.
18.45 Художник Д. Лидер.
19.30 Писанка-малеванка.
20.00 УТН.
20.10 Ай Пи Киев.
20.15 Выступление кандидата в Президенты Украины В. Т. Ланового.
20.30 Украина и мир.
20.50 Украинские старинные романсы.
21.20 Финансовое обозрение.
21.35 Советы телерекламы.
21.40 ТНК.
21.55 Ай Пи Киев.
22.00 УТН.
22.30 Спорткурьер.
22.35 Ай Пи Киев.
22.40 «Новые приключения янки при дворе короля Артура». 2 серия.
0.00 «Останкино».
0.30 Танцклуб.
1.30 УТН.

«Останкино»

6.15 Утренняя разминка.
6.30 «Утро».
8.45 Обзор рынка недвижимости.
9.00 Новости.
9.20 Домисолька.
9.40 «Дикая роза».
10.10 Человек и закон.
10.40 Что? Где? Когда?
11.45 Горские самоцветы.
12.00 Новости.
12.20 «Дживс и Вустер». Телесериал.
15.00 Новости.
15.25 Предприниматель.
16.00 Дело.
16.05 Какие бывают налоги?
16.10 «Приключения Тома Сойера».
16.40 Волшебный мир, или Синема.
17.00 Наш музыкальный клуб.
17.40 Русские уходят. Передача 1.
18.00 Новости.
18.25 Миниатюра.
18.35 Азбука собственника.
18.50 Вагон 03.
19.00 Час пик.
19.25 «Дикая роза».
19.55 Тема.
20.40 Спокойной ночи, малыши.
21.00 Новости.
21.45 Из первых рук.
21.55 Худ.фильм «Беззащитный» (Франция).
23.35 Песня-94.
0.30 Бумеранг.
1.00 Пресс-экспресс.

УТ-2, УТ-3, «Россия», Крым-ТВ

7.00 Вести.
7.20 Требуются...
7.30 Формула-730.
8.00 Время деловых людей.
8.30 Клуб «Желтая подводная лодка».
9.00 Новости Эй-Би-Си.
9.30 Актриса И.Соколова.
9.45 Уходящая натура.
10.30 Параллели.
10.40 Крестьянский вопрос.
11.00 Вести.
16.00 Вести.
16.20 Телегазета.
16.25 Там-там новости.
16.40 «Похождение ваучера».
17.00 Наследие бурана.
17.15 «На пути к рынку».
17.40 Видеотекст.
18.00 ТНК.
18.15 Реклама.
18.20 Программа армянской редакции.
19.05 Концерт фестиваля детского творчества.
20.05 Выступление кандидата в Президенты Украины И.С.Плюща.
20.15 Мультфильм.
20.30 Реклама.
20.35 «Санта-Барбара». 330 серия.
21.25 Международный фонд «Возрождение».
21.40 «Эскиз».
22.05 Концерт.
23.15 Первая сессия ВС Украины.
0.00 СИТ-3.
0.40 Сегодня на сегодня.
0.50 Худ.фильм «Джанго».
2.20 СИТ-3.
2.25 Про-видео.

«Черноморская»

19.05 Телесериал «На пороге ночи» (1 часть).
19.30 Мультфильмы.
20.00 Телегазета ТВ-7.
20.10 Музыкальный микс.
21.00 Худ.фильм «Доброе утро, Вьетнам».

Среда, 15 июня

УТ-1

9.00 УТН.
9.10 Финансовое обозрение.
9.25 Украина и мир.
9.45 Фильм-концерт.
10.00 Экзамен по иностранным языкам /тесты/ для выпускников 11-12 классов.
10.05 «Свічадо».
10.50 И святое, и грешное.
11.20 Худ.фильм «Передай дальше».
12.50 Фильм-концерт.
13.00 УТН.
13.10 «Новые приключения янки при дворе короля Артура». 2 серия.
14.35 И песни, и вышивки.
15.40 «Все — всем».
17.00 УТН.
17.10 Мультфильм.
17.25 Концерт.
17.55 Киномир Александра Коваля.
18.25 Синтез.
18.50 СВ — семенный вариант.
19.15 «Заметки из Иерусалима».
19.35 Экономическое обозрение.
19.50 УТН.
20.00 Футбол. «Динамо» — «Днепр».
20.45 Выступление кандидата в Президенты Украины П. М. Таланчука.
21.00 «Динамо» — «Днепр». 2 тайм.
21.45 Спокойной ночи, дети.
21.55 Ай Пи Киев.
22.00 УТН.
22.30 Спорткурьер.
22.40 Ай Пи Киев.
22.45 Отбор к «Славянскому базару-94».
23.20 Худ.фильм «Начало».
0.50 Инструментальные миниатюры.
1.00 УТН.

«Останкино»

6.15 Утренняя разминка.
6.30 «Утро».
8.45 Обзор рынка недвижимости.
9.00 Новости.
9.20 Мультфильм.
9.30 «Дикая роза».
9.55 Клуб путешественников.
10.45 «Нежность к ревущему зверю». Худ.фильм. 1 серия.
11.50 Пресс-экспресс.
12.00 Новости.
12.20 «Дживс и Вустер». Телесериал.
15.00 Новости.
15.25 Предприниматель.
16.05 Зачем нужна международная торговля?.
16.10 «Приключения Тома Сойера».
16.40 Кукла моей мечты.
17.10 Ответы.
17.40 Телерадиокомпания «Мир».
18.00 Новости.
18.25 Еще раз о приватизации.
18.35 Загадка СЪ.
18.50 Технодром.
19.00 Час пик.
19.25 «Дикая роза».
19.50 Э. Радзинский: Любовные сумасбродства Казановы.
20.40 Спокойной ночи, малыши.
21.00 Новости.
21.45 Монолог.
21.55 «Бесы». Худ.фильм.
0.30 Новости.
0.40 Арт-курьер.
1.15 Пресс-экспресс.

УТ-2, «Россия», Крым-ТВ

7.00 Вести.
7.20 Требуются...
7.30 Формула-730.
8.00 Время деловых людей.
8.30 Доброе утро, Европа.
9.00 Новости Эй-Би-Си.
9.30 Утренний концерт.
9.45 «Санта-Барбара». 330 серия.
10.35 Телегазета.
10.40 Крестьянский вопрос.
11.00 Вести.
16.00 Вести.
16.20 Студия «Рост».
16.50 Там-там новости.
17.05 Дальний Восток.
17.45 Видеотекст.
18.00 ТНК.
18.20 Реклама.
18.25 Мерабаныз, балалар!
18.45 Инсанлар ве такъдирлер.
19.15 Концерт.
20.05 Выступление кандидата в Президенты Украины В.Т.Ланового.
20.15 «Хапа» предлагает.
20.25 Подробности.
20.35 «Санта-Барбара». 331 серия.
21.25 «Телеклуб деловых женщин «Амазонки».
22.00 Поют Д.Петриненко и К.Огневой.
22.45 Телефильм.
23.00 Сессия ВС Украины.
0.05 Хоккей. Кубок Стенли.

«Черноморская»

19.05 «На пороге ночи» (2 часть).
19.30 Мультсериал «Назад, в будущее».
19.55 Телегазета ТВ-7.
20.05 Музыкальный микс.
21.00 Худ.фильм «Как насчет Боба?».

Четверг, 16 июня

УТ-1

9.00 УТН.
9.10 На празднике танца.
9.55 Менора.
10.40 На празднике танца.
11.25 Худ.фильм «Начало».
13.00 УТН.
13.10 Нон-стоп-рандеву.
14.10 Художественные импрессии.
15.40 «Все — всем».
17.00 УТН.
17.10 Образовательный канал для школьников.
18.00 «На пороге ада».
18.30 Мультфильм.
18.45 Хозяином на земле.
19.15 Актуальное интервью.
19.30 Апельсиновая альтернатива.
20.00 УТН.
20.10 Ай Пи Киев.
20.15 Финансовое обозрение.
20.30 Н. Сильванский. Сюита для скрипки и фортепьяно.
20.45 Выступление кандидата в Президенты Украины И. С. Плюща.
21.00 Поет Алла Кудлай.
21.20 Советы телерадиорекламы.
21.25 ТНК.
22.00 УТН.
22.30 Спорткурьер.
22.40 Ай Пи Киев.
22.45 Худ.фильм «Имитатор».
0.20 «Гарт».
1.20 УТН.

«Останкино»

6.15 Утренняя разминка.
6.30 «Утро».
8.45 Обзор рынка недвижимости.
9.00 Новости.
9.20 Посмотри, послушай.
9.40 «Дикая роза».
10.05 В мире животных.
10.45 Мультфильм.
10.50 «Нежность к ревущему зверю». 2 серия.
12.00 Новости.
12.20 Пресс-экспресс.
12.30 «Дживс и Вустер».
15.00 Новости.
15.25 Деловой вестник.
15.40 Предприниматель.
16.05 Зачем нужна конкуренция?
16.10 «Приключения Тома Сойера».
16.40 Мультитроллия.
17.00 До 16 и старше.
17.40 Русские уходят. Передача 2.
18.00 Новости.
18.20 «Его величество футбол».
19.00 Час пик.
19.25 «Дикая роза».
19.50 «Гитлер — Сталин. Тайная война». Док.фильм.
20.40 Спокойной ночи, малыши.
21.00 Новости.
21.45 Вагон 03.
21.55 Лотто «Миллион».
22.25 «Невеста слишком хороша». Худ.фильм (Франция).
0.10 Новости.
0.20 Максима.
0.50 Я вам спою.
1.10 Пресс-экспресс.

УТ-2, «Россия», Крым-ТВ

7.00 Вести.
7.20 Требуются...
7.30 Формула-730.
8.00 Время деловых людей.
8.30 «Музыка всех поколений».
9.00 Новости Эй-Би-Си.
9.25 Волшебный сундучок.
9.35 Поехали.
9.45 «Санта-Барбара». 331 серия.
10.35 Телегазета
10.40 Крестьянский вопрос.
11.00 Вести.
16.00 Вести.
16.25 Мульти-пульти.
16.30 Студия «Рост».
17.00 Там-там новости.
17.15 «Глядя из Нижнего».
17.25 Видеотекст.
17.40 ТНК.
18.00 Программа греческой редакции.
18.30 КрымавтоГАЗсервис.
18.55 К Дню медицинского работника.
19.20 Музыкальная гостиная.
20.05 Выступление кандидата в Президенты Украины В.Г.Бабича.
20.15 Модификатор.
20.35 «Санта-Барбара». 332 серия.
21.25 Клуб «Шико». Худ.фильм.
0.00 «Светоч».

«Черноморская»

19.05 «На пороге ночи» (3 часть).
19.30 Мультсериал «Назад, в будущее».
19.55 Телегазета ТВ-7.
20.05 Музыкальный микс.
21.00 Худ.фильм «Городские пижоны».

Пятница, 17 июня

УТ-1

9.00 Экзамен. Химия. 11 класс.
9.10 Финансовое обозрение.
9.25 Поет Н. Свидюк.
10.00 Экзамен по химии /тесты/ для выпускников 11-12 классов.
10.05 Худ.фильм «Имитатор».
11.40 Прикарпатские самоцветы.
12.25 Ностальгия.
13.00 УТН.
13.10 «Гарт».
14.10 И снова вместе.
14.55 В.-А. Моцарт. Концерт № 12 для фортепьяно с оркестром.
15.40 «Все — всем».
17.00 УТН.
17.10 Сад, огород.
17.30 «Вервица».
18.00 Музыканты мира. Георг Шопти /Венгрия/.
18.30 Радиационная гигиена.
19.00 Мысли против течения.
19.45 Деловые ведомости.
20.00 УТН.
20.10 Ай Пи Киев.
20.15 Вопросы приватизации.
20.45 Поет А. Мокренко.
21.20 Общественное мнение.
21.40 ТНК.
21.55 Ай Пи Киев.
22.00 УТН.
22.30 Спорткурьер.
22.40 Ай Пи Киев.
22.45 Звезды спортивного танца.
23.30 Видеофильм «Встреча с неизвестным».
0.30 Арт-майдан.
1.45 УТН.

«Останкино»

6.15 Утренняя разминка.
6.30 «Утро».
8.45 Новый старт.
9.00 Новости.
9.20 «Сорока».
9.40 «Горячев и другие». 30 серия.
10.10 Огород круглый год.
10.40 «Нежность к ревущему зверю». 3 серия.
11.45 Мультфильм.
11.50 Пресс-экспресс.
12.00 Новости.
12.20 «Дживс и Вустер».
13.10 Благотворительный концерт.
15.00 Новости.
15.25 Предприниматель.
15.55 Бизнес-класс.
16.10 Мультфильм.
16.15 Худ.фильм «Красные башмачки».
17.50 Азбука собственника.
18.00 Новости.
18.25 Человек и закон.
19.00 Эхо недели.
19.20 «Горячев и другие». 30 серия.
19.50 Поле чудес.
20.40 Спокойной ночи, малыши.
21.00 Новости.
21.45 Человек недели.
22.10 Здравствуй, большой футбол!
22.20 Торжественное открытие чемпионата мира по футболу в США.
23.05 Футбол. Сборная Германии — сборная Боливии.
0.55 На X Международном конкурсе им. П. И. Чайковского.
1.15 Пресс-экспресс.

УТ-2, УТ-3, «Россия», Крым-ТВ

7.00 Вести.
7.20 Требуются...
7.30 Формула-730.
8.00 Время деловых людей.
8.30 Джентльмен-шоу.
9.00 Новости Эй-Би-Си.
9.25 Волшебный сундучок.
9.35 Поехали.
9.45 «Санта-Барбара». 332 серия.
10.35 Телегазета.
10.40 Крестьянский вопрос.
11.00 Вести.
16.00 Вести.
16.20 Студия «Рост».
16.50 Там-там новости.
17.05 «Военный курьер».
17.20 «Мир, в котором мы живем».
17.40 Видеотекст.
18.00 ТНК.
18.20 Программа немецкой редакции.
18.50 «Абзац».
19.05 «Крымский вопрос».
20.05 Мультфильм.
20.15 Худ.фильм.
21.45 Футбол как футбол.
22.35 Виннер-после.
23.00 Сессия ВС Украины.
0.00 СИТ-3.
0.10 «Первый взгляд».
0.40 Худ.фильм «Преступление во имя порядка».
2.20 Про-видео.
2.50 СИТ-3.

«Черноморская»

19.05 «На пороге ночи» (4 часть).
19.30 Мультсериал «Назад, в будущее».
20.00 Телегазета ТВ-7.
20.10 Худ.фильм «Отчаяние».

Суббота, 18 июня

УТ-1

9.00 УТН.
9.10 Ритмическая гимнастика.
9.30 Отбор к «Славянскому базару-94».
10.05 Телефильм «Казацкие могилы» /Канада/.
10.35 Украинское хоровое пение.
11.25 Доброго вам здоровья.
11.55 Обозрение «Жиллетт».
12.25 Фестиваль военной песни «Крылья Украины». Часть 1.
13.10 «Д'Артаньян и три мушкетера». 2 серия.
14.45 Живое слово.
15.20 Мультфильм.
15.30 Благая весть с Риком Реннером.
16.00 УТН.
16.10 Киевской государственной филармонии — 130.
16.45 «Верные псы Георгия».
17.15 Телефильм.
17.25 «Улыбка».
17.40 Родная речь.
17.55 Шедевры классической музыки.
19.30 Наш круг.
20.00 УТН.
20.10 Ай Пи Киев.
20.15 Хроника МВД.
20.30 Артистическое казино.
21.00 Мелодия для флейты.
21.10 Окно в Америку.
21.40 Спокойной ночи, дети.
21.55 Ай Пи Киев.
22.00 УТН.
22.30 Спорткурьер.
22.40 Ай Пи Киев.
22.45 Худ.фильм «Лисы Аляски» /Германия/.
0.20 Телефан.
1.10 УТН.

«Останкино»

7.30 Утренняя разминка.
7.45 Субботнее утро делового человека.
8.15 Спорт-шанс.
8.45 Слово пастыря.
9.00 Зов джунглей.
9.30 Телерадиокомпания «Мир».
10.55 Спортивное ориентирование.
11.05 Утренняя почта.
11.35 Медицина для тебя.
12.05 Новости культуры.
12.15 «Смак».
12.30 Век олимпийский.
13.00 «Вертикаль». Худ.фильм.
14.15 Встреча для вас. Василь Быков.
15.00 Новости.
15.20 «Лабиринт».
15.50 «Солнце в бутылке». 2 серия.
16.20 В мире животных.
17.00 Еще раз о приватизации.
17.10 Великолепная семерка.
18.00 «До и после...»
18.50 «Коламбия-Пикчерс» представляет: телесериал «Комиссар».
19.50 Футбол. Сборная США — сборная Швейцарии. 1 тайм.
20.40 Спокойной ночи, малыши.
21.00 Новости плюс.
21.45 США — Швейцария. 2 тайм.
22.45 Что? Где? Когда?
23.55 Футбол. Сборная Италии — сборная Ирландии.

УТ-2, УТ-3, «Россия», Крым-ТВ

8.00 Вести.
8.25 Мульти-пульти.
8.55 Студия «Рост».
9.25 «Парламентская неделя».
9.55 Золотая ветвь. Художник А.Манусов.
10.25 Пилигрим.
11.10 Телеэрудит.
11.15 «Как жить будем?»
12.00 Футбол. Испания — Корея.
13.40 Крестьянский вопрос.
14.00 Вести.
14.20 «Сигнальный экземпляр».
14.30 Российская энциклопедия.
15.00 Бал прессы.
16.00 «Казачья старина».
16.30 Изабель.
17.15 Зеленые святки.
17.25 «Как живешь, пенсионер?»
17.45 Встреча с прессой.
18.50 Студия «СВ» представляет.
19.00 «СВ» плюс.
19.20 «Место смерти изменить нельзя». Программа 1.
19.50 Бизнес-класс.
20.20 Видеотекст.
20.35 «ТрибуналЪ».
21.15 Худ.фильм.
23.05 Ток-шоу «Черный кот».
23.30 СИТ-3.
23.40 Джемикс.
0.10 Худ.фильм.
1.55 Про-видео.
2.25 СИТ-3.

«Черноморская»

19.05 ДЕТСКИЙ МИР. Худ.фильм «Проделки инопланетянина».
20.30 «Скворечник».
21.00 Худ.фильм «Птица разлуки».

Воскресенье, 19 июня

УТ-1

9.00 УТН.
9.10 Ритмическая гимнастика.
9.30 В воскресенье утром.
10.30 Худ.фильм «Лисы Аляски» (Германия).
12.05 Служу народу Украины.
12.50 «Крылья Украины». Часть 2.
13.45 «Д'Артаньян и три мушкетера». 3 серия.
15.00 Желаем счастья.
16.00 УТН.
16.10 Село и люди.
16.55 Мелодии оперетт.
18.00 Фильм «Святая Троица».
18.15 «Свічадо».
19.00 Футбол. «Карпаты» — «Динамо».
20.45 Ай Пи Киев.
20.50 День Святой Троицы.
21.55 Ай Пи Киев.
22.00 УТН.
22.20 Спорткурьер.
22.30 День Святой Троицы.
23.00 «Без протокола».
23.30 Ай Пи Киев.
23.35 Худ.фильм «Охота на единорога».
0.50 Мультфильм.
1.00 УТН.

«Останкино»

7.45 Утренняя разминка.
8.00 Час духа.
9.00 Марафон-15.
9.30 С утра пораньше.
10.00 Полигон.
10.30 Спортлото.
10.45 Пока все дома.
11.15 Утренняя звезда.
12.05 Под знаком «Пи».
12.45 «Контрольная для взрослых». Фильм 3.
13.30 Малые города России.
14.00 «Пиф и Геркулес».
14.10 «Подводная одиссея команды Кусто».
15.00 Новости.
15.20 Телерадиокомпания «Мир».
16.00 Живое дерево ремесел.
16.05 Окно в Европу.
16.35 Большой театр. Дни и вечера.
17.25 Клуб путешественников.
18.15 Новости.
18.25 Телепоция.
18.40 «Кот Феликс», «Настоящие охотники за привидениями».
19.30 Бомонд.
19.50 Худ.фильм «Труп моего врага» (Франция).
22.00 «Воскресенье».
22.45 «Гол».
23.20 «Я буду ждать». Худ.фильм (США).
0.00 Новости.
0.10 На X международном конкурсе им.П.И.Чайковского.
0.30 Футбол. Сборная Бельгии — сборная Марокко. 2 тайм.

УТ-2, УТ-3, «Россия», Крым-ТВ

8.00 Вести.
8.30 «Пресвятая Троица». Док.фильм.
8.50 Студия «Рост».
9.20 «Завтрак для чемпионов».
9.50 Опаленная победа.
10.00 Лучшие игры НБА.
11.00 Аты-баты...
11.30 «Завещание доктора Мабузе». Худ.фильм.
13.50 Опаленная победа.
14.00 Вести.
14.20 «Не вырубить...»
14.35 Опаленная победа.
14.40 Белая ворона.
15.25 Опаленная победа.
15.35 Футбол. Колумбия — Румыния.
17.15 Видеотекст.
17.40 «Ваш уют».
19.30 «Джокер».
21.55 «Сеньорита». 115, 116 серии.
23.00 Сити-Текин.
23.30 СИТ-3.
23.40 Сегодня на сегодня.
23.55 Футбол. Норвегия — Мексика.
0.55 Футбол. Норвегия — Мексика.

«Черноморская»

19.05 ДЕТСКИЙ МИР. Худ.фильм «Машина времени».
20.45 Худ.фильм «Ночные забавы».

Засновники: Всеукраїнське товариство «Просвіта» імені Тараса Шевченка, Кримська організація Спілки письменників України, трудовий колектив редакції.

Наш розрахунковий рахунок № 609217 у Сімферопольському філіалі Укрбанку «Відродження», МФО 324861.

Редакція не завжди поділяє думки авторів публікацій, відповідальність за достовірність фактів, цифрових та статистичних даних несуть автори.
Рукописи не рецензуються і не повертаються.
Редакція застерігає собі право скорочувати статті і виправляти мову.

Реєстраційне свідоцтво КП № 844, видане Держкомпреси України 7.10.92 р. індекс 30553.
Тел. редакції: 29-86-59 (факс), 29-85-59, 24-61-26.

Адреса редакції: м. Сімферополь, вул. Київська, 76, 4-й поверх, кімн. 410.
Листи просимо надсилати за адресою: 333034, м. Сімферополь-34, пошт. скринька № 972.

Головний редактор Олександр КУЛИК.