«ДОУЛОС» СЛУЖИТЬ МИРУ

За всю свою 80-річну історію найстаріший у світі пасажирський лайнер «Доулос», який зареєстрований у «Книзі рекордів Гіннеса», вперше прибув у Ялту. Він борознить моря і океани з гуманною і благородною місією як величезний «книжковий» плаваючий магазин з фондом книг близько мільйона на всіх мовах світу.

Тут представлена наукова, технічна, медична, історична, дитяча, християнська література різними мовами, у тому числі українською. Придбати її можна за будь-яку валюту.

Це історичне судно було збудоване 80 років тому на верфі Вірджінії у США під назвою «Медіна». Під час другої світової війни «Медіна» кілька разів змогла уникнути ворожої атаки. Після війни її хотіли здати в металобрухт. Одне з пароплавств відремонтувало її і перейменувало на «Рим».

У 1950 році судно перевозило прочан на католицькі свята у Рим. Воно було круїзним теплоходом «Франка Сі». Наприкінці 1977 року італійська компанія «Коста Лейн» вирішила знову здати «Франко Сі» на металобрухт. І ось тоді німецька благодійна організація «Гарні книги для всіх» випустила судно під новою назвою «Доулос». Сюди входила і нова міжнародна команда добровольців з 50 країн з книгами. Її місія — місія миру і освіти морями і океанами до берегів Південної Америки, Європи, Африки, Індії, Малайзії і Таїланду.

На судні можна зустріти людей зі Швеції, Папуа Нової Гвінеї, Японії і Америки, Індонезії, Бразилії. Близько 60 чоловік працюють на книжковій виставці, допомагаючи покупцям придбати потрібні їм книги. Вся команда «Доулоса», що давньогрецькою означає «слуга», намагається гарну літературу зробити загальнодоступною, такою, яка б прислужилася міжнародному взаєморозумінню і добрій волі.

У Ялті судно та екіпаж пробудуть 12 днів. Почалися контакти з місцевою владою, населенням та відпочиваючими, надається допомога місцевим релігійним служителям. 20 молодих людей екіпажу проживатимуть у селищі кримських татар під Сімферополем, допомагатимуть їм у будівництві житла.

Щодня на судні проходитимуть зустрічі і концерти силами інтернаціонального екіпажу «Доулоса».

. . .

На знімках: виставка книг на теплоході; книжковий лайнер «Доулос» у Ялті.

Текст і фото **Костянтина ДУДЧЕНКА.**

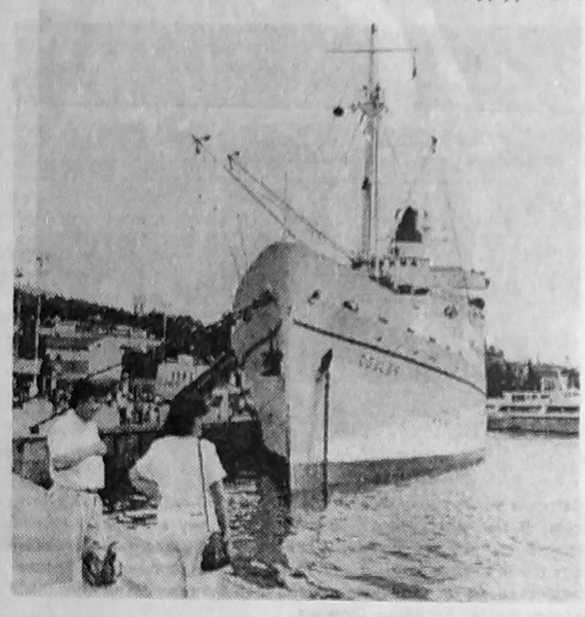

НА КУБОК РАЙСПОРТКОМІТЕТУ

На спортивних майданчиках санаторію «Саки» відбулися змагання кримських гирьовиків. Перед початком турніру з показовими вправами виступив роздольненський спортсмен, колишній артист цирку Юрій Черепанов. У шести вагових категоріях перемогли С. Лівадний і Д. Бондаренко з Новофедорівки, сімферопольці А. Чуркін, О. Скляр, А. Скляр і А. Скрипкін. У командному ж заліку перше місце посіли новофедорівські спортсмени. Змагання гирьовиків знімала місцева телестудія «Вік».

А. НЕКРИТИЙ,
голова Сакського райспорткомітету.

ДАМНИЦЯ

ВИПУСК 68-й

І. ВАЛЬТЕР (Самарканд). № 1. Білі: дамки 15, 30, 39, прості 22, 24, 34, 35, 50; чорні: дамка 2, прості 12, 13, 19, 25, 31, 41, 42. Заставити просту. 18 (23 А), 15—20, 25, 7, 39. А(22), 8, 29, 4, 22, 30, 45, 44 з двома фіналами. № 2. Білі: дамки 5, 12, 16, 19, 27, 37, 38, прості 11, 13, 14, 20, 24, 29, 31, 34, 41; чорні: прості 25, 26, 45. Заставити дамку. 13—8 (49А), 12—21, 16—21, 44, 19—28, 15, 37—14, 27—9, 14, А(30), 35, 34—30, 37—28, 11, 34, 35—30, 14.

О. ШМАТЬКО (Ростовська область). Білі: дамки 27, 44, прості 22, 32, 34; чорні: прості 10, 13, 18, 25, 35, 41. Заставити просту. 30 (34А), 36, 40. А(24), 36, 22...

У попередньому випуску «Дамниці» помилково (а точніше — з прямих комп'ютерного набору) було повторено композицію білоруського проблеміста М. Зайцева, опубліковану 18 червня. Перепрошуємо аматорів гри і наводимо обіцяну їм для розв'язку співавторську задачу М. ПУСТИННИКОВА і Г. РУДНИЦЬКОГО, в якій потрібно заставити просту.

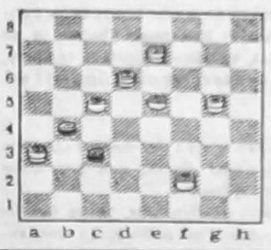

КРОСВОРД

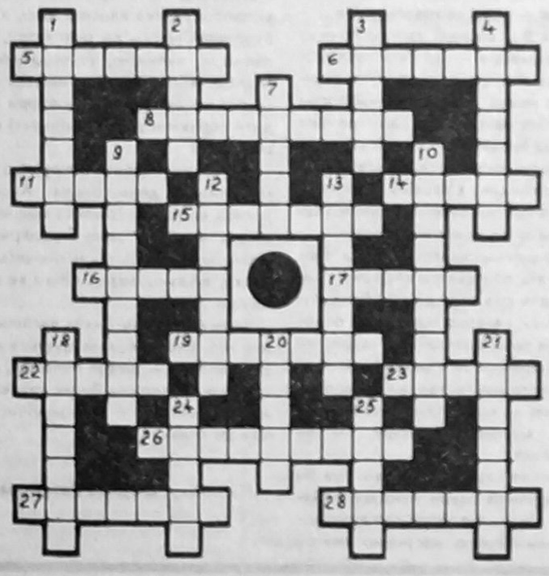

1. Вид деяких продовольчих товарів. 2. Старовинний український чоловічий танок. 3. Жанр вокальної багатоголосної музики. 4. Держава в Західній Африці. 5. Трубний сигнал урочистого або войовничого характеру. 6. Драматичний твір. 7. В давньогрецькій міфології одна з 9 муз, покровителька ліричної поезії. 8. Пристрій для нагрівання повітря в системах опалення. 9. Апарат для перетворення розтопленого чавуну на сталь. 10. Підставка або підніжжя великих розмірів, на якому встановлюють пам'ятник. 11. Масивна споруда у формі зрізаної піраміди. 12. Грошова одиниця Венесуели. 13. Будівельна землерийно-транспортна машина. 14. Хімічний елемент. 15. Порода собак. 16. Вид кінних змагань. 17. Пристрій, поверхня якого поглинає, перетворює або відбиває енергію різного виду проміння. 18. Зразок гірської породи або грунту, вирізаний великим уламком. 19. Захисна стінка або вал від куль — бруствер. 20. Столиця європейської держави. 21. Бойовий корабель. 22. Професіональний їздець на скачках. 23. Тонкий шар глини, який наносять на поверхню керамічного виробу перед випалюванням. 24. Сфера обміну як система товарно-грошових відносин виробників і споживачів матеріальних благ і послуг. 25. Раптовий, короткочасний, швидкий вітер поривами зі зміною напряму. 26. Український поет, автор поетичної збірки «Тиша і грім». 27. Оптико-механічний пристрій, призначений проеціювати збільшені зображення прозорих оригіналів. 28. Кінець мотузки, призначений для полегшення посадки дирижабля або аеростата.

ВІДПОВІДІ НА КРОСВОРД, ОПУБЛІКОВАНИЙ В № 22

1. Фактура. 2. Люнет. 3. Сопло. 4. «Квартет». 5. Вакалюк. 6. Полтава. 7. Пістон. 8. Жерміналь. 9. Коростень. 10. Бомбардир. 11. Оріон. 12. Монолог. 13. Арболіт. 14. Хорей. 15. Сокотра. 16. Ксенон. 17. Кобзар. 18. Голота. 19. Кафедра. 20. Монодія. 21. Рабатка. 22. «Гаяне». 23. Китай. 24. Репер. 25. Ритор. 26. Леонтович. 27. Арбалет. 28. Сопілка.

ПРОГРАММА ТЕЛЕВИДЕНИЯ

Понедельник, 11 июля

«ОСТАНКИНО»

6.30 «Утро».
9.00 Мультфильм.
9.15 Посмотри, послушай...
9.40 «Дикая Роза».
10.05 Игорь Борисов.
10.25 Америка с М.Тарантутой.
11.00 Новости.
11.20 «Джекс и Вустер». 22 серия.
16.00 Новости.
16.25 Комикс-бум.
16.40 Музыкальный клуб.
17.00 Звездный час.
17.40 Мир.
18.00 Новости.
18.25 Мир сегодня.
18.40 Азбука собственника.
19.00 Час пик.
19.25 «Дикая Роза».
19.50 «Мы».
20.40 Спокойной ночи, малыши.
21.00 Новости.
21.30 Погода.
21.45 Мгновения футбола.
22.15 Валерий Фокин.
23.00 Канал иллюзий.
23.40 Программа «У».
0.00 Новости.
0.15 Замок искусств.
0.55 Пресс-экспресс.

УТ-1

9.00 УТН.
9.10 «Шануймося, друзі».
10.10 Мультфильм.
10.35 Худ. телефильм «Провинциалки».
12.05 И снова вместе.
13.00 УТН.
13.10 Худ. телефильм «31 июня». 2 серия.
15.40 — 16.40 Академия наук Украины.
17.00 УТН.
17.10 «Улей».
17.35 Фильм-концерт.
18.10 Зона тревоги.
18.35 Телефильм.
19.25 От А до Я.
20.00 УТН.
20.10 Ай Пи Киев.
20.15. Версия.
20.30 «Громада».
21.05 Семья Лепиных.
21.35, 22.35 Советы телерадиорекламы.
21.40 Спокойной ночи, дети.
21.55, 23.00 Ай Пи Киев.
22.00 УТН.
22.40 Визитная карточка.
23.05 Худ. фильм «Адам женится на Еве». 1 серия.
0.10 Все о кино.
0.55 УТН.
1.05 Кубок Украины по регби.

УТ-2, УТ-3, «РОССИЯ»

7.00 Вести
7.20 Требуются...
7.30 Формула-730.
8.00 Время деловых людей.
8.30 Устами младенца.
9.00 Новости Эй-Би-Си.
9.30 Обратный адрес.
10.00 «Ура, каникулы». Худ. фильм.
11.35 Телегазета.
11.40 Крестьянский вопрос.
12.00, 16.00 Вести.
16.20 Мульти-пульти.
16.50 Там-там новости.
17.05 Военный курьер.
17.20 Новая линия.
17.50 Бизнес в России.
18.20 Праздник каждый день.
18.30 Вслушайте сердцами.
19.15 Всепобеждающий голос верующего.
19.45 Киевская панорама.
20.05 Визитка.
20.10 Мульти-пузыри.
20.30 CNN.
21.00 Сам себе путешественник.
21.25 Визитка.
21.30 Восточная Европа.
21.50 «Сеньорита».
22.50 Сегодня на сегодня.
23.00 Бесконды культуры.
23.30, 1.00 СИТ-3.
23.40 Телеграф.
0.00 Окна.
0.30 Про-видео.

Вторник, 12 июля

«ОСТАНКИНО»

6.30 «Утро».
9.00 Рынок недвижимости.
9.15 Веселые нотки.
9.35 Мультфильм.
9.50 «Дикая Роза».
10.15 Человек и закон.
10.45 Пресс-экспресс.
11.00 Новости.
11.20 «Джекс и Вустер».
16.00 Новости.
16.25 Мультсериал.
16.50 Синема.
17.10 Джем.
17.40 За кулисами.
18.00 Новости.
18.25 Документы и судьбы.
18.40 Знак вопроса.
19.00 Час пик.
19.25 «Дикая Роза».
19.50 Тема.
20.40 Спокойной ночи, малыши.
21.00 Новости.
21.45 Из первых рук.
21.55 Песня-94.
22.45 «Последние минуты». Худ. фильм.
0.35 Новости.
0.50 Пресс-экспресс.

УТ-1

9.00 УТН.
9.10 Деликатес-шоу.
10.00 «Веранда».
10.30 Доброго вам здоровья.
11.05 Худ. фильм «Три плюс два».
12.40 Науч.-поп. фильм.
13.00 УТН.
13.10 Все о кино.
13.55 Муз. фильм.
14.25 Кинопремьеры июля.
15.40 — 16.40 Академия наук Украины.
17.00, 20.00, 22.00, 1.45 — УТН.
20.10, 21.55, 23.00 — Ай Пи Киев.
20.15 Спортивная программа.
20.45 «Любовь». Телеспектакль.
21.35, 22.35 Советы телерадиорекламы.
21.40 Спокойной ночи, дети.
22.40 Музыкальная программа.
23.05 «Адам женится на Еве». 2 серия.
0.15 Спорткурьер.
0.25 «Останки».
0.55 Жанна Бодиарук.

УТ-2, УТ-3, «РОССИЯ»

7.00 Вести.
7.20 Требуются...
7.30 Формула-730.
8.00 Время деловых людей.
8.30 «Музыка всех поколений».
9.00 Эй-Би-Си.
9.30 Утренний концерт.
9.45 Момент истины.
10.40 Телегазета.
10.45 «К-2» представляет.
11.40 Крестьянский вопрос.
12.00, 16.00 Вести.
16.20 «Рост».
16.50 Там-там новости.
17.05 Новая линия.
17.50 Не быть динозавром.
18.05 Киномарафон.
18.45 Праздник каждый день.
18.55 Живем и любим.
19.15 Всепобеждающий голос верующего.
19.45 Киевская панорама.
20.05 Визитка.
20.10 Мультфильмы.
20.30 CNN.
21.00 «Приват ТВ».
21.55 Сезон.
22.10 Обратная связь.
22.20 Сегодня на сегодня.
22.30 Про-видео.
23.00 I сессия ВС Украины. По окончании — худ. фильм «Анда».

Среда, 13 июля

«ОСТАНКИНО»

6.30 «Утро».
9.00 Обзор рынка недвижимости.
9.15 Мультфильм.
9.30 «Дикая Роза».
9.55 Клуб путешественников.
10.45 Пресс-экспресс.
11.00, 16.00, 18.00, 21.00 — Новости.
16.25 Мультфильм.
16.50 Детский кинофестиваль.
17.10 Ответы.
17.40 Телерадиокомпания «Мир».
18.25 Мир сегодня.
18.40 Техноадром.
18.50 Погода.
19.00 Час пик.
19.25 «Дикая Роза».
19.50 Киноэкзотика. Жак Мари.
20.40 Спокойной ночи, малыши.
21.35 Погода.
21.45 Человек и закон.
21.55 Фильм-спектакль.
23.40 Пресс-экспресс.
23.50 Новости.
23.55 Футбол.

УТ-1

9.00 УТН.
9.10 Финансовое обозрение.
9.25 «Свічадо».
10.20 «И снова вместе».
11.00 Худ. телефильм «Адам женится на Еве». 1 серия.
12.05 Концерт.
13.00 УТН.
13.10 Худ. телефильм «Адам женится на Еве». 2 серия.
14.15 Программа «КУ».
15.40-16.40 Академия наук Украины.
17.00 УТН.
17.10 Выставка.
17.50 Синтез. Академик К. Д. Синельников.
18.20 Телеочерк.
18.35 Док. фильм.
19.05 Концерт.
19.20 Приватизация: опыт Англии.
19.55 Всеукраинский турнир.
20.00 УТН.
20.10, 21.55, 23.00 — Ай Пи Киев.
20.15 Колокола Чернобыля.
21.10 Добрый знак.
21.20, 22.35 Советы телерадиорекламы.
21.25 Мультфильм.
22.00 УТН.
22.40 Экономическое обозрение.
23.05 Видеофильм.
0.05 Теннис. Кубок Европы.
1.05 УТН.

УТ-2, «РОССИЯ»

7.00 Вести.
7.20 Требуются... Требуются...
7.30 Формула-730.
8.00 Время деловых людей.
8.30 Доброе утро, Европа.
9.00 Эй-Би-Си.
9.30 Балет.
10.00 «Санта-Барбара».
10.50 Телегазета.
10.55 Театральный разъезд.
11.40 Крестьянский вопрос.
12.00, 16.00 Вести.
16.20 Студия «Рост».
17.05 Дальний Восток.
17.50 М-трест.
18.05 Барьер.
18.40 Праздник каждый день.
18.50 Видеопоэзия.
19.05 Телефильм.
19.15 Всепобеждающий голос верующего.
19.45 Киевская панорама.
20.05 Студия «Укртелефильм».
20.35 «Санта-Барбара».
21.25 Студия «Укртелефильм».
21.55 Ностальгия.
22.25 Телеконцерт.
22.50 «Хиалаа».
23.00 Сессия ВС Украины.
0.00 «Фантон».
0.45 Танцклуб.

Четверг, 14 июля

«ОСТАНКИНО»

6.30 «Утро».
9.00 Рынок недвижимости.
9.15 Мультфильм.
9.20 «Дикая Роза».
9.45 Футбол.
10.45 Пресс-экспресс.
11.00 Новости.
16.00 Новости.
16.25 Мультсериал.
16.50 Мультитроллия.
17.05 ...До 16 и старше.
17.40 Закон и собственность.
18.00 Новости.
18.25 Документы и судьбы.
18.40 Загадка «СБ».
18.50 Погода.
19.00 Час пик.
19.25 «Дикая Роза».
19.50 Авторская программа Л. Филатова.
20.40 Спокойной ночи, малыши.
21.00 Новости.
21.30 Погода.
21.40 Москва — Кремль.
22.00 Лотто «Миллион».
22.35 Худ. фильм «Сама невинность».
0.25 Новости.
0.40 Без паузы.
1.10 Пресс-экспресс.

УТ-1

9.00 УТН.
9.10 Минора.
9.55 Док. фильм.
10.50 Видеофильм.
11.50 Мультфильмы.
12.15 «Русальная неделя».
13.00 УТН.
13.10 Концерт.
15.40 — 16.40 Академия наук Украины.
17.00, 20.00, 22.00, 1.45 — УТН.
17.10 Детский фестиваль.
18.25 Док. фильм.
18.55 Хозяином на земле.
19.25 П. И. Чайковский.
19.45 Финансовое обозрение.
20.10, 21.55, 23.00 — Ай Пи Киев.
20.15 Программа французского телевидения.
21.10 Телеочерк.
21.40, 22.35 Советы телерадиорекламы.
21.45 Спокойной ночи, дети.
22.40 Ювелирное искусство Украины.
23.05 Программа французского телевидения.
23.45 Гарт.
0.45 Эстрадная программа.

УТ-2, «РОССИЯ»

7.00 Вести.
7.20 Требуются...
7.30 Формула-730.
8.00 Время деловых людей.
8.30 Семь нот в тишине.
9.00 Новости Эй-Би-Си.
9.30 Телегазета.
9.35 Поехали.
9.45 «Санта-Барбара».
10.35 Утренний концерт.
10.50 Теледебаты.
11.40 Крестьянский вопрос.
12.00, 16.00 Вести.
16.20 Студия «Рост».
16.50 Там-там новости.
17.05 Новая линия.
17.50 Господа-товарищи.
18.05 Будни.
18.45 Праздник каждый день.
18.55 Фильм-концерт.
19.15 Всепобеждающий голос верующего.
19.45 Киевская панорама.
20.05 Науч.-поп. фильм.
20.20 Таможня.
20.35 «Санта-Барбара».
21.25 I сессия ВС Украины.
22.00 Футбол.
22.55 «Хиалаа» информирует.
23.05 I сессия ВС Украины.
23.30 Футбол.

Пятница, 15 июля

«ОСТАНКИНО»

6.30 «Утро».
9.00 Новый старт.
9.15 «Сорока».
9.35 Мультфильм.
9.45 «Горячее и другое». 34 серия.
10.15 Огород круглый год.
10.45 Пресс-экспресс.
11.00 Новости.
11.20 Гребля.
11.30 «Олеся и компания».
16.00, 18.00 Новости.
16.25 Фильм—детям. «По следу белого фургона».
17.30 Чародей танца. Махмуд Эсамбаев.
18.25 Эхо недели.
18.45 Погода.
18.50 Человек и закон.
19.20 «Горячее и другое». 34 серия.
19.50 Поле чудес.
20.40 Спокойной ночи, дети.
21.00 Новости.
21.35 Погода.
21.45 Человек недели.
22.05 «Ден Огаст». 11 серия.
23.05 «Взгляд» с А. Любимовым.
0.00 Новости.
0.10 Музобоз.

УТ-2, УТ-3, «РОССИЯ»

7.00, 12.00 Вести.
7.20 Требуются... Требуются...
7.30 Формула-730.
8.00 Время деловых людей.
8.30 Международный фестиваль джазовой музыки в Санкт-Петербурге.
9.00 Всемирные новости Эй-Би-Си.
9.30 «Санта-Барбара».
10.20 Чемпионат мира по футболу. Полуфинал. 2 тайм.
11.15 Поехали.
11.25 Утренний концерт.
11.45 Крестьянский вопрос.
16.00 Вести.
16.20 Студия «Рост».
16.50 Там-там новости.
17.05 Новая линия.
17.40 Видеотекст.
18.00 ТНК. Информ. выпуск.
18.15 Реклама.

Студия «Политика»

18.20 «Хофкунг». Программа немецкой редакции.
18.50 К выборам президента Украины.
19.00 Парламентский час.
20.00 Кое-что об альтруизме.
20.30 Реклама.
20.35 «Санта-Барбара».
21.25 «Пристрастная камера». Аналитическая программа.
21.55 Худ. фильм.
23.30 Видеоотчет о работе I сессии ВС Украины. По окончании - СИТ-3, MTV представляет: «Первый взгляд». Классика мирового киноискусства. Худ. фильм «Сладкая жизнь». Про-видео. СИТ-3.

УТ-1

9.00, 13.00 УТН.
9.10 Финансовое обозрение.
9.30 Л. Петрушевская. «Любовь». Телеспектакль.
10.20 Науч.-поп. программа «Е-16».
11.00 Эстрадная программа «Тарататa» с участием популярных молодых певцов Франции.
12.00 Ваш выход, артист.
13.10 «Гарт».
15.40 - 16.40 Национальная академия наук Украины. Электронная компьютерная газета «Все - всем». Видеоинформация и реклама. Компьютерная информация - абонентам.
17.00 УТН.
17.10 Сад, огород.
17.30 Концерт-клоун. Мини-театр «Арт-обстрел».
18.10 Телефильм «Удивительный мир природы».
18.35 Муз. фильм.
19.00 Публицистическая студия «Основа».
19.45 Деловые ведомости.
20.00 УТН.
20.10, 21.55, 23.00 — Ай Пи Киев рекламирует.
20.15 Радиационная гигиена.
20.45 Визитная карточка.
21.15 Общественное мнение.
21.35, 22.35 Советы телерадиорекламы.
21.40 ТНК. Информ. выпуск.
22.00 УТН.
22.40 Спрашивайте - отвечаем. Приватизация имущества госпредприятий.
23.05 Худ. фильм «Допинг для ангелов».
0.30 Спорткурьер.
0.40 Арт-мандан.
1.45 УТН.

Суббота, 16 июля

«ОСТАНКИНО»

8.00 Субботнее утро делового человека.
8.45 Православная проповедь митрополита Кирилла.
9.00 Зов джунглей.
9.30 Телерадиокомпания «Мира».
9.45 Новый старый мир.
10.15 Баскетбольное обозрение.
10.45 П. И. Чайковский. «Буря». Фантазия для симфонического оркестра.
11.00 Утренняя почта.
11.30 Медицина для тебя.
12.00 Новости культуры.
12.10 «Смак».
12.25 Худ. фильм «Сезон чудес».
13.55 Помоги себе сам.
14.25 «Палитра».
14.55 Погода.
15.00 Новости.
15.20 Крылья Евразии.
15.45 «Катенэл».
16.10 Азбука собственника.
16.25 Играй, гармонь.
17.15 «Жизнь зоопарков».
17.55 Человек и закон. Спецвыпуск.
18.10 Магик-шоу.
18.55 До и после...
19.55 «Бюлаленда». 4 серия.
20.40 Спокойной ночи, дети.
21.00 Новости плюс.
21.35 Погода.
21.45 «Комиссар». 6 серия.
22.40 Академия.
23.10 Мгновения большого футбола.
23.25 Футбол. Чемпионат мира. Матч за 3 место. 1 тайм.
0.35 Новости.
0.40 Погода.
0.45 Танцы, танцы, танцы...

УТ-2, УТ-3, «РОССИЯ»

8.00, 14.00 Вести.
8.25 Мульти-пульти.
8.45 Студия «Рост».
9.15 Пилигрим.
10.00 Парламентская неделя.
10.40 Музыка всех поколений.
11.10 Телеарудит.
11.15 Как жить будем?
12.00 «Капитан Немо». 2 серия.
13.10 Российская энциклопедия.
13.40 Крестьянский вопрос.
14.20 Козырная дама.
14.50 Док. фильм.
16.00 Золотая шпора.
16.30 Футбол без границ.
17.25 Видеотекст.
17.40 «Как живешь, пенсионер!»
18.00 Встреча с прессой.
19.00 Реклама.
19.05 Студия «СВ» представляет.
19.10 Бизнес-класс.
19.40 «Выше крыши».
20.00 «ТрибуналЪ».
21.00 «Казантип». Заповедник беспредела.
21.30 Мультфильм.
21.45 Худ. фильм.
23.30, 1.20 СИТ-3.
23.40 Фешн-клаб.
0.05 Авеванте.
0.25 Чемпионат мира по футболу. Матч за 3 место. 2 тайм.

УТ-1

9.00 УТН.
9.10 Ритмическая гимнастика.
9.30 Телефильм.
10.00 Телетехнотека.
10.15 Родной язык.
10.30 Концерт.
11.25 Доброго вам здоровья.
11.55 Детская музыкальная студия.
12.25 Мультфильм.
12.35 Всемирное спортивное обозрение «Жиллетт».
13.05 В. Винниченко. «Приговоренные». Спектакль.
15.30 Благовест с Риком Реннером.
16.00 УТН.
16.10 Улыбка.
16.25 Хор церкви Христа из Нешвилла в Киеве.
17.20 «Семнадцать мгновений весны». 6 серия.
18.35 Концерт артистов балета Украины.
19.30 Наш круг.
20.00 УТН.
20.10, 21.55, 23.00 — Ай Пи Киев рекламирует.
20.15 Хроника МВД.
20.30 Поют драматические актеры.
21.10 Окно в Америку.
21.40 Спокойной ночи, дети.
22.00 УТН.
22.35 Виват, «Таврия».
22.50 Вечерний концерт.
23.05 Худ. фильм «Гений».
1.40 УТН.

Воскресенье, 17 июля

«ОСТАНКИНО»

8.15 Олимпийское утро.
8.50 Спортлото.
9.00 Марафон-15.
9.30 С утра пораньше.
10.00 Полигон.
10.30 Пока все дома.
11.00 Утренняя звезда.
11.25 Экспресс-почта гарантирует.
11.55 Под знаком «п».
12.40 «Контрольная для взрослых». Фильм 7.
13.25 Малые города России.
13.55 Шпаргалка.
14.00 «Пиф и Гекулес».
14.10 «Подводная одиссея команды Кусто».
15.00, 18.15 Новости.
15.20 Диалог в прямом эфире.
16.00 Живое дерево ремесел.
16.05 Окно в Европу.
16.35 Большой театр. Дни и вечера.
17.20 Клуб путешественников.
18.25 Телеполиция.
18.40 Мультфильмы.
19.30 Бомонд.
19.45 Погода.
19.50 Жан Поль Бельмондо в худ. фильме «Страх над городом» (Франция).
22.00 «Воскресенье».
22.50 Спортивный ник-зиг.
23.10 «Вестники». В. Шукшин.
23.50 Авто-шоу.
0.05 Новости.
0.15 Мгновения большого футбола.
0.30 Футбол. Чемпионат мира. Финал. 2 тайм.

УТ-2, УТ-3, «РОССИЯ»

8.00, 14.00 Вести.
8.25 Чемпионат мира по футболу. Матч за третье место. 2 тайм.
9.35 Сигнальный экземпляр.
9.45 Соотечественники. «Пасынки России».
10.15 «Завтрак для чемпионов».
10.45 Лучшие игры НБА.
11.45 Аты-баты...
12.15 Худ. фильм «Криминальный квартет».
13.40 Крестьянский вопрос.
14.20 Не вырубить...
14.45 Золотая ветвь. Художник А. Белкин.
15.05 Белая ворона.
15.50 Худ. фильм «Строгий юношам».
16.40 Видеотекст.
16.55 «Ваш уют».
19.25 Реклама.
19.30 «Джокер».
21.55 «Сеньорита». 123, 124 серии.
22.55 Эксклюзив. В. Мирошник.
23.25 Чемпионат мира по футболу. Финал. 1 тайм.
0.20, 1.45 СИТ-3.
0.30 Про-видео.

УТ-1

9.00 УТН.
9.10 Ритмическая гимнастика.
9.30 В воскресенье утром.
10.30 Телефильм.
11.00 Служу народу Украины.
11.45 Фестиваль «Киевская весна — детям Чернобыля».
13.35 К 200-летию Одессы. Архитектурные памятники города.
14.05 Улыбка.
14.20 Украинское хоровое пение. Выпуск 5.
15.00 Желаем счастья.
16.00 УТН.
16.10 Село и люди.
16.55 «Семнадцать мгновений весны». 7 серия.
18.10 Канал «Д».
19.15 «Свічадо».
20.00, 22.00 УТН.
20.20, 21.55, 22.50 — Ай Пи Киев рекламирует.
20.25 Кинопроба.
21.25 «Суперкнига-2». 18 серия.
22.20 «Шекспириада». «Макбет».
23.00 «Без протокола».
23.30 Худ. фильм «Дама с собачкой».
0.55 УТН.
1.05 Море друзей. Концерт Международного фестиваля эстрадной песни в Ялте.

Засновники: Всеукраїнське товариство «Просвіта» імені Тараса Шевченка, Кримська організація Спілки письменників України, трудовий колектив редакції.

Наш розрахунковий рахунок № 609217 у Сімферопольському філіалі Укрбанку «Відродження», МФО 324861.

Редакція не завжди поділяє думки авторів публікацій, відповідальність за достовірність фактів, цифрових та статистичних даних несуть автори.
Рукописи не рецензуються і не повертаються.
Редакція застерігає собі право скорочувати статті і виправляти мову.

Реєстраційне свідоцтво КП № 844, видане Держкомпресси України 7.10.92 р. Індекс 30553.
Тел. редакції: 29-86-59 (факс), 29-85-59, 24-61-26.

Адреса редакції: м. Сімферополь, вул. Київська, 76, 4-й поверх, кімн. 410.
Листи просимо надсилати за адресою: 333034, м. Сімферополь-34, пошт. скринька № 972.

Головний редактор Олександр КУЛИК.