НАВРЕЗ ЗІБРАВ ДРУЗІВ

Недавно створена жіноча рада Роздольненського меджлісу вперше провела святкування мусульманського свята Наврезу в літературно-музичній світлиці районної бібліотеки.

Зал прикрашали предмети національного побуту. На почесному місці лежала Велика Книга — Коран. А столи для гостей були заставлені східними солодощами, що їх готували майже у кожній кримськотатарській родині селища.

Згідно зі звичаєм свято розпочалося спільною молитвою, яку відправили старший мулла Іззет-ага та його помічник Решат-ага. І думки усіх присутніх були спрямовані на збереження миру та спокою на багатостраждальній кримській землі. Тому суто кримськотатарська зустріч Нового року та весни сприймалася присутніми українцями й росіянами однаково піднесено, урочисто й щиро.

Особливо зворушливим був концерт вихованців кримськотатарської групи дитячого сада «Казка» (до речі, єдиного закладу в Роздольному, вивіска якого зроблена трьома державними мовами Криму). Старанно виконували дітлахами, вдягнені в національні костюми, вірші, пісні й танці, присвячені Наврезу. Їхній виступ неодноразово переривався оплесками. Показали свою художню самодіяльність і учні обох роздольненських шкіл.

Діти настільки захопили дорослих своїм веселим настроєм, що танцювати хайтарму пішли навіть шановні старійшини. І з таким же настроєм усі підспівували українській «Черемшині», яку виконала експромтом директор бібліотеки Лідія Ставнсюк.

Слід зауважити, що кримські татари не лише зберігають свої звичаї та рідну мову, а й добре розуміють українську. А перша ластівка спільного святкування мусульманського свята, будемо сподіватися, вже започаткувала таку необхідну всім кримчанам злагоду.

Т. КІНДРАТЕНКО.

На світлині **Юрія Решетникова** вихованці дитячого садка «Казка».

ЛІТЕРАТУРНЕ СВЯТО

У профтехучилищі № 19 міста Євпаторії стали традиційними щорічні декади, присвячені життю і творчості Лесі Українки і Тараса Шевченка.

«Літературне свято-95» тривало майже цілий місяць. Почалось воно в кінці лютого з бесід у навчальних групах про перебування Лесі Українки у нашому місті. Тут вона лікувалась, відпочивала, писала: «Цілу ніч до зорі я не спала, прислухалась, як море шуміло, як таємная хвиля зітхала і як серце моє стукотіло».

На початку березня учні знайомилися з книгою «Спогади про Тараса Шевченка», з якої найбільше їм запам'ятались історія сватання та останній день життя Тараса Григоровича. На перервах звучали грамзаписи творів поетів, пісні та романси на слова Шевченка. Потім були виставки творів та ілюстрацій до них, різноманітних колекцій листівок українського весільного вбрання, народних музичних інструментів.

А скільки насолоди дістали учні від вишиваних червоними та чорними нитками рушників, від сувенірів з дерева, виготовлених умільцями з Карпат!

Не обійшлось і без конкурсів. Кращими ілюстраціями до поезій двох українських геніїв виявились роботи Олі Артюх та Юлі Личкіної. Змагання на виразне читання віршів оцінювали самі учні. Вони й визначили переможцями Наталію Утукіну та Юлю Карпець за краще виконання віршів Шевченка, в Наталю Стенько, Людмилу Томчук та Наталю Бурлаченко — за читання поезій Лесі Українки. Було проведено й відкритий урок на тему «Леся Українка і Євпаторія».

Василь ТОМЧУК,
старший викладач української мови і літератури ПТУ-19 м. Євпаторії, відмінник народної освіти України.

«ЧУЄШ, БРАТЕ МІЙ...»

Нещодавно Красноперекопськ вшановував пам'ять свого талановитого земляка Євгена Сергійовича Мазура. У міському Будинку культури зібралося чимало людей: і ті, хто пліч-о-пліч працював з ним, і ті, хто навчався у нього вокального та хорового співу. Адже завдяки Євгену Мазуру тут 1980 року було створено український хор, якому згодом було присвоєно звання народного.

Торік тяжка хвороба обірвала життя цієї чудової людини. Саме тоді у багатьох появився сумнів: а чи не ховаємо разом з Мазуром і його хор? Бо Євген Сергійович був найкращим хормейстером міста. Та хоровики вирішили твердо: хору бути, бо то світла пам'ять про Мазура, частка його серця, його любові до людей, до пісні, до мистецтва...

Концерт, присвячений пам'яті Є. Мазура, розпочався піснею «Чуєш, бате мій». Співав народний український хор. Його хор. І він, здавалося, чув. Бо також, як і за життя, дивився у зал зі сцени, цього разу — з портрета. А поруч горіла поминальна свічечка...

Так вже склалося, що не всі 19 років мешкання у Красноперекопську Мазур працював у міському Будинку культури. Відлучався і... знову повертався. Останнього разу — з Палацу культури радгоспу «П'ятиозерний». І що характерно — на репетицію до сільського хору приходили й тоді городяни, чоловік з 20. А потім всі разом повернулися «додому». Отож куди Мазур, туди і його «команда», завзяті шанувальники української пісні Валентина Лушпай, Лідія Ніщенкова, Тамара Коваленко, Таїсія Власенко, Валентина Гілевич, Анатолій Бондаренко, Сергій Лавірко, Григорій Завгородній, Людмила та Олександр Магазейщикови. Досі співає у хорі і вдова Любов Андріївна Мазур. А їхній син Андрій навчається у Київському педагогічному університеті імені Драгоманова на музично-педагогічному факультеті.

Заручила Євгена Сергійовича з Любов'ю Андріївною також пісня. Познайомилися у Сєвєродонецьку, куди приїхав після закінчення Калінінградського музучилища (а до того 14 років співав у ансамблі пісні і танцю Балтійського флоту). Починав художнім керівником Палацу культури хіміків, а згодом там же — хормейстером самодіяльного народного ансамблю пісні і танцю. У 1975 році Мазури переїхали до Красноперекопська. Саме з того часу місто заспівало: з'явився хор вчителів, потім — хор вихователів дитячих садків. Цього йому було замало. Почав їздити по селах. Через два роки Мазуру вдалося створити великий зведений хор району. Власне тоді, у 77-му Красноперекопськ уперше почув справжній професійний хор з 400 співаків. І так заспівали, що стіни здригалися.

Цей колектив двічі був лауреатом фестивалів творчості народів Криму. А коли у Красноперекопську проходили «Пісні моря» та «Кримські зорі», то кожного разу право відкривати ці республіканські пісенні фестивалі надавалося хору Є. Мазура. І тоді на весь стадіон лунало «Ой, зелене жито, зелене, хорошії гості у мене...» Цю улюблену пісню Мазура співали і на концерті, присвяченому його пам'яті. І взагалі, багато лунало того вечора народних пісень. І не тільки. Педагоги музичної школи виконали романс із музичних ілюстрацій Г. Свиридова до драми О. С. Пушкіна «Заметіль». Лауреат Всесоюзного і республіканських конкурсів Таїсія Власенко, якою так пишався Євген Мазур, співала твір «Аве Марія» Баха-Гуно, а солістка хору Галина Деменчук — «Черемшину». У програмі концерту взяв участь і дільничий міськрайонного відділу міліції Євген Артеменко, чиї вокальні дані також цінував хормейстер Мазур.

А ще Мазур любив танці. Особливо вальс. Допомогав і дитячим колективам міста. Тому ансамбль бального танцю МБК присвятив його світлій пам'яті нестаріючий вальс, а дитячий зразковий танцювальний колектив «Юність Перекопу» центру дитячого і юнацького дозвілля хореографічну композицію «Журавлі».

Завітали і друзі нашого земляка — заслужений діяч культури Михайло Поляк і солістка Кримського українського музичного драмтеатру Ніна Романець, які поділилися спогадами про Є. С. Мазура.

У Мазура був особливий талант керувати людьми. Він так вмів «прив'язати» їх до себе, що учасники тих перших двох хорів і досі не розлучаються з колективом. А щодо теперішнього репертуару хору, то, вважаю, Мазур був би задоволений. Так само, як і ми, глядачі. І добре, що знайшлася у місті Людмила Канівець, яка вирішила продовжити справу Євгена Мазура у пропаганді українського фольклору.

Людмила ЛЄВИХ.
м. Красноперекопськ.

ДАМНИЦЯ

ВИПУСК 103-й

Є в тернопільському краю селище Вишнівець. Колись воно мало статус містечка. Восени 1846 року в ньому побував Тарас Шевченко. Пізніше дослідники життя поета записали кілька переказів містечкового жителя Федора Кружилки, який замолоду був служником власників вишнівецького замку.

«Особливо схвилювала поета, за словами Кружилки, його розповідь про жорстоку вигадку власника замку — «гру в шахи». Ролі фігур виконували у цій грі кріпаки. Пан звелів викласти кам'яну шахівницю, а біля неї зробити насип, на якому збудували альтанку: звідси панам зручно було пересувати «фігури». Після таких партій не одна мати, не один батько, сестра, наречена оплакували програну «фігуру»: той, хто виграв, забирав її як свою власність». (Петро Жур. «Дума про вогонь. З хроніки життя і творчості Тараса Шевченка»).

Пропонуємо / добірку стокліткових композицій, надісланих для нашого часопису.

Станіслав УСТЬЯНОВ (Харків). Білі: прості 6, 12, 13, 16, 17, 19, 49; чорні: прості 1, 10, 29, 31, 34, 39, 41. Виграш. 44, 14, 3, 7, 46, (39), 23, 1. Білі: прості 8, 11, 13, 17, 18, 23, 30; чорні: прості 2, 4, 25, 27, 33, 39. Виграш. 7, 2, 9 (4:13), 16, 11 (43), 18.

Анатолій УВАРОВ (Севастополь). Білі: прості 6, 16, 17, 22, 39, 40, 42, 43; чорні: прості 1, 8, 14, 25, 30, 31, 37. Виграш. 18, 39—34, 7, 1, 20, 34.

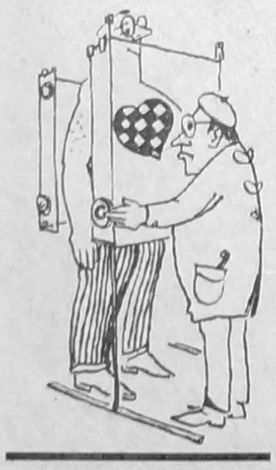

НЕСПРИЯТЛИВІ ДНІ І ГОДИНИ КВІТНЯ

3, понеділок (12.00—13.00)
10, понеділок (19.00—20.00)
13, четвер (16.00—17.00)
15, субота (18.00—19.00)
17, понеділок (12.00—14.00)
20, четвер (15.00—16.00)
29, субота (10.00—11.00)

Євпаторійське міське товариство «Просвіта» імені Тараса Григоровича Шевченка ШУКАЄ спонсорів для організації хору української народної пісні, а також ЗАПРОШУЄ всіх бажаючих на засідання товариства «Просвіта» і заняття клубу української пісні, які проводяться в клубі офіцерів о 17 годині.

Правління «Просвіти».

Фирма «Проммонтаж» ликвидируется. Претензии принимаются в течение месяца.

ПРОГРАММА ТЕЛЕВИДЕНИЯ

Понедельник, 10 апреля

УТ-1

15.40 "Все - всем".
17.00 УТН.
17.10 Мультфильмы.
17.35 Синтез.
17.55 Лицом к столице.
18.30 "Славься, Победа." Передача 2.
19.00 Муз.программа.
19.15 "Пороги".
19.45 Ай Пи Киев.
19.50 УТН.
20.00 Футбол. Кубок Украины. 1/4 финала. "Динамо" - "Таврия".
20.45 "Громада" представляет.
21.35 Телерадиореклама.
21.40 Спокойной ночи, дети.
21.55 Ай Пи Киев.
22.00 УТН.
22.45 Телерадиореклама.
22.50 "Версия".
23.10 Ай Пи Киев.
23.15 Синема-100. Фантастическая визия.
0.15 "Таврийские игры-94": группа "Люба".
0.55 УТН.

1 КАНАЛ

6.00 Телеутро.
9.00 Новости.
9.20 Мультфильм.
9.50 Поле чудес.
10.40 Док.фильм.
11.05 "Царство русского медведя". 6 серия.
12.00 Новости.
17.00 Шпаргалка.
17.05 "Элен и ребята".
17.30 ТВ-доверие.
18.00 Новости.
18.25 Хокей. Кубок МХЛ. Финал. "Лада" /Тольятти/ - "Динамо" /Москва/.
21.00 "Время".
21.45 "Мастер и Маргарита", 2 серия. Часть 1.
22.40 Версия.
22.55 Гол.
23.25 Пресс-клуб.
0.20 Новости.

УТ-2, УТ-3, "РОССИЯ", КРЫМ-ТВ

18.00 ТНК.
18.20 Крым спортивный.
18.50 Болгарские встречи.
19.15 В правительстве Крыма.
20.05 Акция от "А" до "Я".
21.00 Горисполком информирует.
21.15 "Крестьяне".
21.45 "Леди".
22.15 "В Америку не поеду..."
22.35 "Деловые люди".
23.15 Видеотекст.
23.30 СИТ-3.
23.45 Телеигра "5 плюс 1".
0.00 Окна.
0.05 Музыкальные новости.
0.25 СИТ-3.
0.40 Про-видео.

"ЧЕРНОМОРСКАЯ"

18.00 М/ф "Необычайное путешествие".
18.25 Муз.микс.
18.45 Телегазета ТВ-7.
19.00 "Эльдорадо" (21 часть).
19.30 ММЦ-интервьюз "Мир в войне" (1 серия "Новая Германия").
20.20 Муз.микс.
20.30 Розыгрыш-шоу лотереи "Жемчужина Крыма".
21.20 Уника-ТВ "Сцена-Европа".
21.50 Муз.микс.
22.00 "Крутые виражи" (26 серия).
22.50 ММЦ-интервьюз "Эрмитаж".

Вторник, 11 апреля

УТ-1

9.00 УТН.
9.10 Уроки немецкого.
9.25 "Царевна". 18 серия.
9.00 Мультфильм.
10.10 "Специальный корреспондент". "Курьер".
10.55 "Стоп". Киностудия им. А.Довженка.
11.35 Школьный экран.
12.10 Доброго вам здоровья.
12.40 Школьный екран.
13.10 УТН.
13.20 "Из первых уст". Секретарь Совета Национальной безопасности при Президенте Украины Владимир Горбулин.
15.40 "Все - всем".
17.00 УТН.
17.10 Образовательный канал.
18.10 Хозяином на земле.
18.40 Мультфильм.
18.50 Ледяная купель Юрия Омельченко.
19.10 Телеочерк "На войне как на войне".
19.40 Ансамбль "Летопись".
20.00 УТН.
20.10 Ай Пи Киев.
20.15 Финансовое обозрение.
20.30 Три песни для "Горлицы".
20.45 "Звоны Чернобыля".
21.15 Блок-Нот.
21.35 Телерадиореклама.
21.40 Спокойной ночи, дети.
21.55 Ай Пи Киев.
22.00 УТН.
22.45 Телерадиореклама.
22.50 Гамбургские смотрины.
23.20 Ай Пи Киев.
23.25 Худ.фильм "Мария".
0.30 "Маски-шоу".
1.05 УТН.

1 КАНАЛ

6.00 Телеутро.
9.00 Новости.
9.20 "Дикая Роза".
10.00 Мультфильм.
10.35 Док.фильм.
11.00 "Природа мира". Фильм 2 - "Море Кортеса".
12.00 Новости.
17.00 Шпаргалка.
17.05 "Элен и ребята".
17.30 Джэм.
18.00 Время.
18.15 Угадай мелодию. Телеигра.
18.40 В эти дни 50 лет назад.
19.00 Час пик.
19.20 "Дикая Роза".
20.00 Тема.
20.40 Спокойной ночи, малыши.
21.00 "Время".
21.40 Из первых рук.
21.55 "Затерянный в Сибири". Худ.фильм.
23.35 Версия.
23.55 Телешоу "50 х 50".
0.40 Новости.

УТ-2, "РОССИЯ", КРЫМ-ТВ

8.00 Вести.
8.25 Ритмика.
8.40 Звезды говорят.
8.45 Время деловых людей.
9.15 Новости Эй-Би-Си.
9.40 Формула 730.
10.10 Телегазета.
17.10 Видеотекст.
17.25 ТНК.
17.50 "Барев".
18.50 "Память Керчи".
19.50 Концерт.
20.05 Маяк -- бессонница Земли.
20.40 Сессия ВС Украины.

"ЧЕРНОМОРСКАЯ"

18.00 М/ф.
18.15 "Как работает Земля-111".
18.45 Телегазета ТВ-7.
19.00 "Эльдорадо" (22 серия).
19.30 "На пороге ночи" (170 часть).
20.00 Уника-ТВ "Время местное".
20.30 Авторская программа ЧТРК "Скворечник".
21.00 Муз.микс.
21.10 ММЦ-интервьюз "Город Глупов".
21.30 "День российского кино". Х/ф "Бесы".

Среда, 12 апреля

УТ-1

9.00 УТН.
9.10 Финансовое обозрение.
9.25 Уроки немецкого.
9.40 Док.фильм.
10.35 "Свічадо".
11.20 Приватизация в Чехии.
11.35 Школьный экран.
12.05 Диабетологическая школа.
12.35 Детская музыкальная студия.
13.00 УТН.
13.10 Здравствуй, автомобиль.
13.20 "Вервиця".
13.50 "Волшебный луч". Изабель Аджани.
15.40 "Все - всем".
17.00 УТН.
17.10 Образовательный канал.
17.55 Для маленькой компании.
18.25 Волшебная регата.
18.55 Играет камерный оркестр.
19.20 К 50-летию Победы.
19.35 Ярмарка "Лейпциг-95".
20.00 УТН.
20.10 Ай Пи Киев.
20.15 Парламентский канал.
20.45 "Мотор-ревю".
21.05 "Из первых уст".
21.35 Телерадиореклама.
21.40 Спокойной ночи, дети.
21.55 Ай Пи Киев.
22.00 УТН.
22.45 Телерадиореклама.
22.50 "Укрлотто".
23.00 Ай Пи Киев.
23.50 Худ.фильм "Ребро Адама".
0.20 Спорткурьер.
0.30 И снова вместе.
1.20 УТН.

1 КАНАЛ

6.00 Телеутро.
9.00 Новости.
9.20 "Дикая Роза".
10.00 В мире животных.
10.35 Уроки Ольги Ивановой.
11.00 "Природа мира". Фильм 3 - "Морская охота". Фильм 4 - "На рифе Скорпиона".
12.00 Новости.
17.00 Шпаргалка.
17.05 "Элен и ребята".
17.30 Тин-тоник.
18.00 Время.
18.15 Угадай мелодию. Телеигра.
18.40 В эти дни 50 лет назад.
19.00 Час пик.
19.20 "Дикая Роза".
20.00 "Мы".
20.40 Спокойной ночи, малыши.
21.00 "Время".
21.45 Фильм К.Муратовой "Чувствительный милиционер".
23.40 "Версия".
0.00 Магия-13.
0.25 Новости.

УТ-2, "РОССИЯ", КРЫМ-ТВ

8.00 Вести.
8.25 Ритмика.
8.40 Звезды говорят.
8.45 Время деловых людей.
9.15 Новости Эй-Би-Си.
9.40 Формула 730.
10.10 Телегазета.
10.15 Музыкальный экспромт.
10.25 "Санта-Барбара".
11.15 Ключевой момент.
11.25 Торговый дом.
11.40 Крестьянский вопрос.
12.00 Вести.
17.00 Телефильм.
17.10 Фитнес-аэробика.
17.40 Видеотекст.
17.55 "Рідна хата".
18.30 Афта хаберлери.
18.50 Меребаньыз, балалар!
19.10 "Нефасет".
19.50 Актуаль мевзуди субет.
20.35 "Санта-Барбара".
21.30 Сессия ВС Украины.

"ЧЕРНОМОРСКАЯ"

18.00 М/ф.
18.35 Муз.микс.
18.45 Телегазета ТВ-7.
19.00 "Эльдорадо" (23 серия).
19.30 "На пороге ночи" (171 часть).
20.00 Рынок недвижимости Крыма.
20.15 Стробоскоп.
20.45 Уника-ТВ "Итоги".
22.00 Муз.микс.
22.15 Х/ф "Общество мертвых поэтов".

Четверг, 13 апреля

УТ-1

9.00 УТН.
9.10 Мелодии огненных лет.
9.50 "Царевна". 19 серия.
10.25 Мультфильм.
10.35 Кинорежиссер Никита Михалков.
11.35 Школьный экран.
12.05 "Забытые имена".
12.40 Школьный экран.
13.10 УТН.
13.20 "На челне судьбы - к берегу души".
15.40 "Все - всем".
17.00 УТН.
17.10 Образовательный канал.
17.55 Мультфильм.
18.10 К 50-летию Победы.
18.30 Волшебная регата.
19.00 Док.фильм.
19.15 "В Украинском доме".
20.00 УТН.
20.10 Ай Пи Киев.
20.15 Финансовое обозрение.
20.30 "Пятый угол" с участием первого заместителя Председателя ВС Украины Александра Ткаченко.
21.00 Поет Е.Мирошниченко.
21.15 Спрашивайте - отвечаем.
21.35 Телерадиореклама.
21.40 Спокойной ночи, дети.
21.55 Ай Пи Киев.
22.00 УТН.
22.45 Телерадиореклама.
22.50 Худ.фильм "За ночью день идет".
0.20 Ай Пи Киев.
0.25 "Гарт".
1.25 УТН.

1 КАНАЛ

6.00 Телеутро.
9.00 Новости.
9.20 "Дикая Роза".
10.00 Клуб путешественников.
10.45 Стадион.
11.05 "Природа мира". Фильм 5 - "Спасите джунгли". Фильм 6 - "Царство крабов".
12.00 Новости.
17.00 Шпаргалка.
17.05 "Элен и ребята".
17.30 ... До 16 и старше.
18.00 "Время".
18.20 Лотто "Миллион".
19.00 Час пик.
19.20 "Дикая Роза".
20.00 "Избранница". Авторская программа Э.Рязанова.
20.40 Спокойной ночи, малыши.
21.00 "Время".
21.40 Москва-Кремль.
22.05 Брижит Бардо в фильме "Бульвар Рома".
0.10 Версия.
0.30 В мире джаза.
0.50 Новости.

УТ-2, "РОССИЯ", КРЫМ-ТВ

8.00 Вести.
8.25 Ритмика.
8.40 Звезды говорят.
8.45 Время деловых людей.
9.15 Новости Эй-Би-Си.
9.40 Формула 730.
10.10 Телегазета.
10.15 Музыкальный экспромт.
10.25 "Санта-Барбара".
11.15 Старый звонарь.
11.25 Торговый дом.
11.40 Крестьянский вопрос.
12.00 Вести.
16.45 Постскриптум.
17.10 Видеотекст.
17.30 ТНК.
17.50 Программа греческой редакции.
18.15 "Пойдемте в сад".
18.40 "Ради красного словца" Телеигра.
19.25 Банк "Возрождение".
19.45 Астрологический прогноз.
20.00 "Стиль жизни".
20.35 "Санта-Барбара".
21.30 Сессия ВС Украины.

"ЧЕРНОМОРСКАЯ"

18.00 М/ф "Прометей".
18.25 Муз.микс.
18.45 Телегазета ТВ-7.
19.00 "Эльдорадо" (24 серия).
19.30 "Соломея" (21 серия).
20.15 "Намедни".
21.00 Путь к успеху.
21.30 "На пороге ночи" (172 часть).
22.00 Х/ф "Богема".

Пятница, 14 апреля

УТ-1

9.00 УТН.
9.10 Финансовое обозрение.
9.25 "Царевна". 20 серия.
10.00 Украина-Бельгия-джаз.
10.45 Оракул.
11.35 Школьный экран.
12.10 Худ.фильм "Анекдотчада". 2 серия.
13.00 УТН.
15.40 "Все - всем".
17.00 УТН.
17.10 "Гора за 8.000".
17.40 Играй, бандура.
18.00 Телеочерк.
18.15 Волшебная регата.
18.45 "Энники-бенники".
19.15 Деловые ведомости.
19.45 Ай Пи Киев.
19.50 УТН.
20.00 Футбол. "Динамо" - "Карпаты".
20.50 Мультфильм "Мнимая опера".
21.40 Телерадиореклама.
21.45 Спокойной ночи, дети.
21.55 Ай Пи Киев.
22.00 УТН.
22.45 Телерадиореклама.
22.50 Реформы делаем вместе.
23.10 Ай Пи Киев.
23.15 "Анекдотчада". 3 серия.
0.10 Спорткурьер.
0.20 Арт-майдан.
1.20 УТН.

1 КАНАЛ

6.00 Телеутро.
9.00 Новости.
9.20 "Дикая Роза".
10.00 Мультфильм.
10.10 Хореографическая сюита.
10.40 Ваш кумир.
11.05 "Природа мира". Фильм 7 - "По следу дикой выдры".
12.00 Новости.
17.00 Шпаргалка.
17.05 Рок-урок.
18.00 Время.
18.20 Человек и закон.
18.55 Бомонд.
19.15 "Дикая Роза".
19.55 Поле чудес.
20.40 Спокойной ночи, малыши..
21.00 "Время".
21.45 "Мастер и Маргарита". 2 серия. Часть 2.
22.35 Версия.
22.50 Взгляд.
23.35 Музобоз.
0.10 Новости.

УТ-2, УТ-3, "РОССИЯ", КРЫМ-ТВ

8.00 Вести.
8.25 Ритмика.
8.40 Звезды говорят.
8.55 Время деловых людей.
9.15 Новости Эй-Би-Си.
9.40 Формула 730.
10.10 Телегазета.
10.15 Музыкальный экспромт.
10.25 "Санта-Барбара".
11.15 Ключевой момент.
11.25 Торговый дом.
11.40 Крестьянский вопрос.
12.00 Вести.
17.00 Фитнес-аэробика.
17.30 Видеотекст.
17.45 "Хоффнунг".
18.15 "Пульс".
18.40 "Комплимент".
18.55 Парламентский час.
19.45 "Память сердца".
20.10 Пресс-релиз.
20.15 "Постскриптум".
20.35 "Санта-Барбара".
21.30 Сессия ВС Украины.

"ЧЕРНОМОРСКАЯ"

18.00 "Бабар" (73 часть).
18.35 Муз.микс.
18.45 Телегазета ТВ-7.
19.00 "Эльдорадо" (25 серия).
19.30 "Соломея" (22 серия).
20.15 Рынок недвижимости Крыма.
20.30 "Е.Габрилович" (2 часть).
21.00 "Эрмитаж". Рубенс и Рембрандт.
21.30 "На пороге ночи" (173 часть).
22.00 Х/ф "Тельма и Луизма".

Суббота, 15 апреля

УТ-1

9.00 УТН.
9.10 Ритмическая гимнастика.
9.30 Телетехнотека.
9.40 Родная речь.
9.55 "Славянский базар-94". Часть 3.
11.00 Доброго вам здоровья.
11.30 "Конан". 12 серия.
11.55 "Украина сегодня".
12.45 Художник Василь Ребедайло.
13.10 Худ.фильм "Неизвестный, которого знали все". 3 и 4 серии.
15.00 Обозрение "Жиллетт".
15.30 Благая весть с Риком Реннером.
16.00 УТН.
16.10 "Вишневые усмешки".
17.00 Накануне Страстной недели.
17.30 Фант-лото "Надежда".
18.30 Наш круг.
19.05 Плеяда.
20.00 УТН.
20.10 Ай Пи Киев.
20.15 Хроника МВД.
20.30 "Останки".
21.05 Окно в Америку.
21.40 Спокойной ночи, дети.
21.55 Ай Пи Киев.
22.00 УТН.
22.35 "Маски-шоу".
23.10 Ай Пи Киев.
23.15 Классик-премьер. 1 часть.
0.15 "Анекдотчада". 4 серия.
1.15 УТН.

1 КАНАЛ

6.00 Телеутро.
8.45 Проповедь.
9.00 Новости.
9.20 Лего-го.
9.50 Фильм - детям. "Капитан".
10.25 Утренняя почта.
10.55 Здоровье.
11.25 Провинция.
12.00 Новости.
12.20 "Смак".
12.40 Худ.фильм "Идеальный муж".
14.20 Живое дерево ремесел.
14.25 Зеркало.
15.00 Новости.
15.20 Большие гонки.
15.45 Док.фильм "Там, за линией фронта".
16.35 В мире животных.
17.10 Брейн ринг.
18.00 Время.
18.20 "Смех без границ, или Юморина в Одессе".
19.15 "Крутая девочка". Детективная кинокомедия.
20.40 Спокойной ночи, малыши.
21.00 "Время".
22.45 "Мастер и Маргарита". 3 серия. Часть 1.
22.30 Оба-на.
23.05 Матадор.
0.00 Новости.

УТ-2, УТ-3, "РОССИЯ", КРЫМ-ТВ

8.00 Вести.
8.20 Звезды говорят.
8.30 "Продленка".
9.00 Пилигрим.
9.45 Никто не забыт.
10.35 Поют драматические актеры.
11.05 До Москвы - далеко.
11.50 "Миньон остается". Худ.фильм.
13.35 Клип-антракт.
13.40 Крестьянский вопрос.
14.00 Вести.
14.20 Де факто.
14.35 "Баллада о Янушке". 3 серия.
15.30 Парламентская неделя.
17.00 Визитка.
17.05 Видеотекст.
17.20 Хочу еще.
17.40 Кубок Киева. Что? Где? Когда?
18.00 Телегазета.
18.10 Встреча с прессой.
19.15 Еженедельный семейный канал.
20.20 Видеопрограмма.
21.10 "Возможно, они сошли с ума".
21.45 "Репортер".
22.05 Муз.программа.
23.10 "Первый взгляд".
23.30 СИТ-3.
23.45 САМ себе путешественник.
0.10 Программа "М".
0.30 СИТ-3.
0.45 Про-видео.

"ЧЕРНОМОРСКАЯ"

9.00 М/ф.
9.50 Х/ф "Маппеты покоряют Манхеттен".
11.30 "Боевые искусства мира".
18.00 "Бабар" (74 часть).
18.30 Муз.микс.
18.45 Телегазета ТВ-7.
19.00 Обзор спортивных событий.
19.30 Х/ф из рубрики "Бестселлер".
21.50 Муз.микс.
22.00 "Тропическая жара" (30 часть).
22.50 Уника-ТВ "Развлечения сегодня".

Воскресенье, 16 апреля

УТ-1

9.00 УТН.
9.10 Ритмическая гимнастика.
9.30 В воскресенье утром.
10.30 С кинокамерой по Европе.
11.00 "Служу народу Украины.".
11.40 "Славянский базар-94". Часть 4.
12.50 Точка зрения.
13.00 "Конан". 13 серия.
13.25 Диабетологическая школа.
13.55 Пасхальное приветствие Святейшого отца Иоанна Павла II и Апостольское благословение.
14.40 "Искусство было радостью моей жизни". Н.Мурашко.
15.00 Желаем счастья.
16.00 УТН.
16.10 Село и люди.
16.55 Канал "Д".
17.35 Мультфильм.
18.45 "Свічадо".
19.30 Параграф /ММЦ/.
20.00 УТН.
20.20 Ай Пи Киев.
20.25 "Волшебный луч". Катрин Денев.
21.10 Мультфильм-оперы "Турандот".
21.40 Спокойной ночи, дети.
21.55 Ай Пи Киев.
22.00 УТН.
22.15 "Послесловие".
23.15 Ай Пи Киев.
23.20 "Анекдотчада". 5 серия.
0.20 Спорткурьер.
0.30 Баскетбол. "Шахтер" - "Киев-Баскет".
1.10 УТН.

1 КАНАЛ

6.00 Телеутро.
8.30 Олимпийское утро.
9.00 Новости.
9.20 С утра пораньше.
9.45 "Ромка, Фомка и Артос". Мультфильм. 1-3 серии.
10.20 Пока все дома.
10.45 Хрустальный башмачок.
11.30 Служу России.
12.00 Всемирная география. Таинственный подземный мир.
13.00 "Эх, путь-дорожка фронтовая..."
13.10 Вся Россия.
13.35 На Егория. Весенние обряды и игрища.
14.00 Очевидное-невероятное.
14.45 Спорт в обед.
15.00 Новости.
15.20 Променад в Мариинском.
16.10 Клуб путешественников.
16.55 У всех на устах.
17.20 "Флора на чудесном острове". Мультсериал.
17.45 Загадки истории. Тайна Диего де Ланда.
18.25 Время.
18.45 Один на один.
20.15 Катрин Денев в мелодраме "Индокитай" /Франция/.
22.00 Воскресенье.
22.45 "Мастер и Маргарита". 3 серия. Часть 2. 4 серия. Часть 1.
0.20 Новости.

УТ-2, УТ-3, "РОССИЯ", КРЫМ-ТВ

8.00 Вести.
8.20 Звезды говорят.
8.30 Золотой ключик.
8.45 Первый дубль.
9.00 Мировая деревня.
9.30 Футбол без границ.
10.15 Фитнес-аэробика.
10.45 Видеотекст.
11.15 Русское лото.
12.00 "Когда наступает сентябрь". Худ.фильм.
13.40 Шесть соток.
14.00 Вести.
14.20 Коробка передач.
14.35 Телегазета.
14.45 Благотворительный марафон.
18.55 "Гиннесс-шоу".
19.30 "Джокер".
22.05 "Все для смеха".
22.45 Эксклюзив.
23.00 Божественная Литургия, отслуженная Святейшим отцом Иоанном Павлом II в базилике Св. Петра в Риме.

"ЧЕРНОМОРСКАЯ"

9.00 М/ф "Николас Никлби".
10.20 Рынок недвижимости Крыма.
10.35 Мир электронных развлечений.
18.00 "Бабар" (75 часть).
18.30 Муз.микс.
18.45 Телегазета ТВ-7.
19.00 Х/ф "Миллионы Брюстера".
20.40 Муз.микс.
21.00 Уника-ТВ "Европа сегодня".
21.30 ММЦ-интервьюз "Мир в войне". (2 серия "Далекая война").
22.25 "Шутка космических пропорций" (1 серия).

Засновники: Всеукраїнське товариство «Просвіта» імені Тараса Шевченка, Кримська організація Спілки письменників України, трудовий колектив редакції.

В. о. головного редактора Григорій РУДНИЦЬКИЙ.

Редакційна колегія: Василь БОГУЦЬКИЙ (відповідальний секретар), редактори відділів — Данило КОНОНЕНКО, Тамара СОЛОВЕЙ.

Редакція не завжди поділяє думки авторів публікацій, відповідальність за достовірність фактів несуть автори.

Рукописи не рецензуються і не повертаються.
Редакція застерігає собі право скорочувати статті і виправляти мову.

Газета зареєстрована Державним комітетом України по пресі. Реєстраційне свідоцтво КВ № 803. Індекс 30553.

Телефони редакції: головний редактор 29-86-59; відповідальний секретар 24-61-26; відділи 29-85-59. Факс 29-86-59.

Адреса редакції: м. Сімферополь, вул. Київська, 76, 4-й поверх, кімн. 410.

Листи просимо надсилати за адресою: 333034, м. Сімферополь-34, пошт. скринька № 972.

Наш розрахунковий рахунок № 609217 у Сімферопольському філіалі Укрбанку «Відродження», МФО 324861.