TV program

NAŠ IZBOR

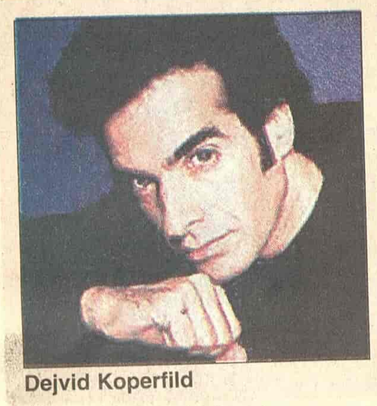

Dejvid Koperfild

Šou u Beogradu

Beograd) - Dejvid Koperfild, najpoznatiji svetski iluzionista, izvešće 2. oktobra u "Beogradskoj areni" šou pod nazivom "Intimno veče velike iluzije" (An intimate evening of grand illusion).

Ulaznice za Koperfildov šou mogu se kupiti u Bilet servisu, Domu omladine i prodavnicama IPS-a i to po ceni od 1.500, 2.000 i 3.000 dinara za tribine, a štampano je i 660 VIP ulaznica za mesta ispred bine koje koštaju 5.000 dinara.

Za one koji žele da Koperfildov nastup gledaju na miru i pijuckaju piće, u prodaju je pušteno 430 karata za svečane lože, a to zadovoljstvo će koštati 10.000 dinara.

Koperfild je sada na svetskoj turneji, prvoj posle nekoliko godina pauze.

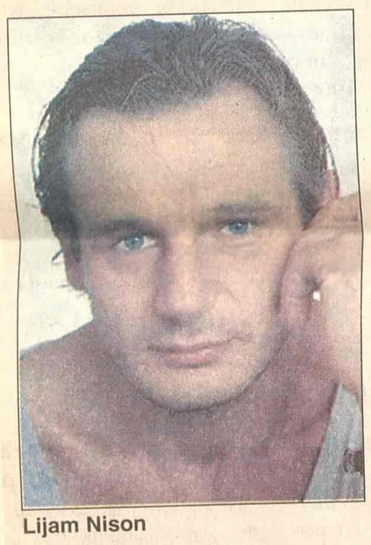

Lijam Nison

BK 21.15

Veliki čovek

Britanska drama priča o nezaposlenom Škotu, čija bi nesposobnost da nađe posao mogla da ugrozi opstanak njegove porodice. Iako je u početku bio protiv, glavni junak pristaje na boks meč - i to bez rukavica...

Režija: Dejvid Liland. Igraju: Lijam Nison, Džoana Vali-Kilmer, Jan Benen, Bili Konoli...

Džoana Vali-Kilmer

Pink 00.00

Divlji Bil

Divlji Bil Hikok je slavni čuvar reda i zakona na Divljem zapadu. Proganjaju ga prošlost i reputacija. Ne može da uzvrati ljubav Kalamiti Džejn, ženi koja ga beskrajno voli.

Režija: Volter Hil. Uloge: Džef Bridžis, Elen Barkin, Džon Hurt...

Sto godina od rođenja Grete Garbo

Ceo septembar svet filma je posvetio jednoj od najvećih filmskih zvezda - Greti Garbo. Povod je sto godina od rođenja ove holivudske dive.

Greta Luisa Gustafson je rođena 18. septembra 1905. godine u Stokholmu. Siromaštvo njenih roditelja prinudilo je da u 14. godini napusti školovanje i počne da radi, najpre u berbernici, a potom kao prodavačica u jednoj robnoj kući. Prvi put se na filmu pojavljuje 1921. a kao uspešna početnica obezbeđuje sebi stipendiju za glumačku školu pri Kraljevskom dramskom pozorištu u Stokholmu. Za njenu dalju karijeru presudan je susret sa švedskim rediteljem Moric Stilerom, koji prvi u njoj prepoznaje talenat. Zajedno odlaze u Holivud 1925. gde počinje njena glamurozna karijera.

Filmom "Đavo i meso" (1927.) postaje zvezda i u Americi i u Evropi. Pojavu zvučnog filma uspešno je prebrodila iako je imala karakterističan strani akcent. U svim narednim ostvarenjima, počevši od "Ane Kristi" (1930, u kome se prvi put čuje njen glas), zatim "Grand Hotela" (1932.), "Kraljice Kristine" (1934.), "Dame s kamelijama" i "Marije Valevske" (1937.), tumačila je fatalne žene, tipa vamp, misteriozne i nedostupne za okolinu. Zbog takvih uloga dobija naziv "Švedska sfinga", a zbog izuzetno sugetivnog i izražajnog lica nazvali su je upravo "Face" (lice).

Svoju privatnost je čuvala i u vreme svoje najveće slave, ali i do kraja života. Poslednji film u kome je igrala snimljen je 1941. kada se u 36. godini iznenada povukla sa filma.

Povodom stote godišnjice njenog rođenja, u svetu, a naročito u Americi i Švedskoj, pokrenut je čitav niz manifestacija kao što su izložbe, objavljivanje novih knjiga, izdavanja poštanskih maraka sa njenim likom, kao i emitovanje specijalnog dokumentarnog filma koji će premijerno prikazati Britanska televizija.

T. Peičić

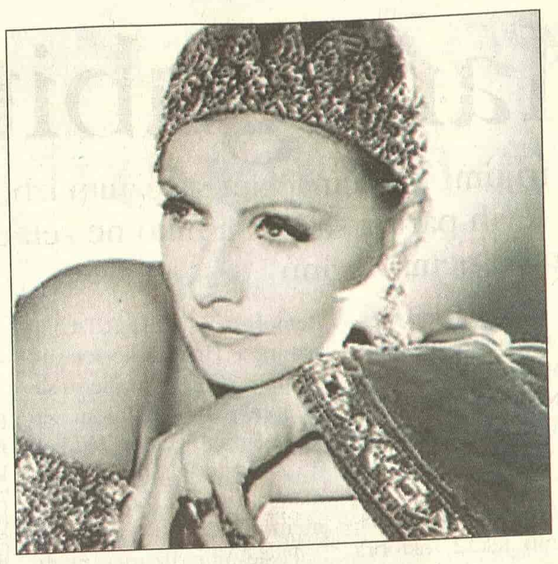

Greta Garbo

B 92 20.00

Robin Hud

Nešto neobičnija priča o legendarnom Robinu Hudu, Šervudskoj šumi, zlom šerifu od Notingema i ledi Marijani... Svi elementi su tu: borba za povratak kralja Ričarda i svrgavanje sa vlasti Džona, osim što je režija i scenario potpisao Mel Bruks...

Režija: Mel Bruks. Igraju: Keri Elvis, Mel Bruks, Ajzak Hejs, Dejv Čapel, Dom de Luis, Trejsi Alman...

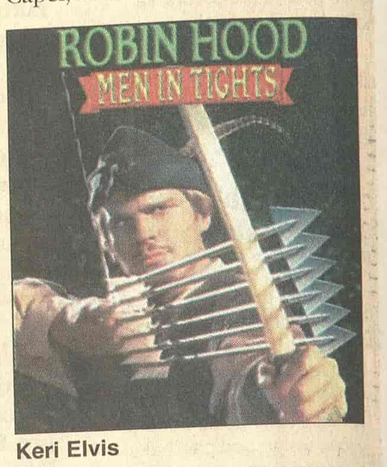

Keri Elvis

Pink 22.00

Tragovi na duši

Kolman Silk je profesor koga optužuju da je rasista. Čoveku koji je ceo život proživeo bez ikakve mrlje sve ovo teško pada. Upoznaje mladu devojku s kojom ulazi u ljubavnu vezu. Tada klupko počinje da se odmotava i na videlo izlazi Kolmanovo poreklo...

Režija: Robert Benton. Igraju: Nikol Kidman, Entoni Hopkins, Ed Haris...

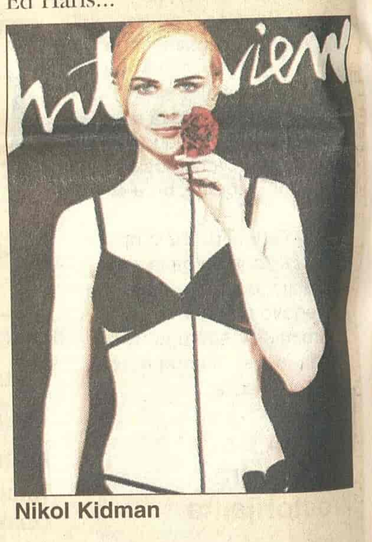

Nikol Kidman

RTS 2 14.04

Ubistvo kod Baskervila

Šerlok Holms i Votson u poseti su kod svog starog prijatelja Baskervila. Njihov odmor se prekida kada neko otme Baskervilovog skupocenog trkačkog konja i ubije konjušara. Najsumnjiviji je mladić zaljubljen u Baskervilovu kćerku, ali Holms otkriva da je on nevin. Čuveni detektiv mora da pronađe konja pre finalne trke te sezone...

Režija: Tomas Bentli. Uloge: Artur Vontner, Ian Fleming, Lorens Grosmit.

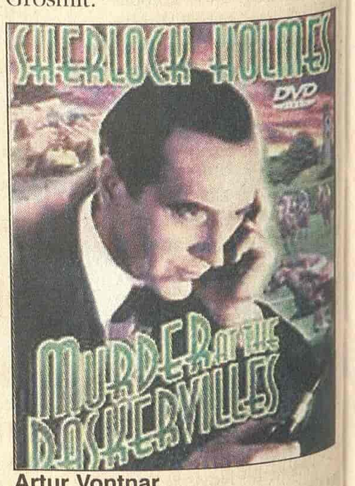

Artur Vontnar

Art 22.30

Ukradene žene

Nekontrolisana strast prerasta u zabranjenu ljubav između divljeg ratnika Sijuksa i udate žene pionira koju je oteo. Režija: Džeri London. Uloge: Žanin Tarner, Žan-Luiza Keli.

RTS 1

06.00 Vesti (svakog sata) **06.05** Jutarnji program **08.00** Jutarnji dnevnik **08.15** Jutarnji program **09.05** U zdravom telu **09.20** Kuvati srcem **09.35** Slagalica **10.05 SERIJA:** Retrospektiva Žaka Kustoa **11.05 SERIJA:** Red i zakon **12.00** Dnevnik 1 **12.30** Kuvati srcem **12.45 SERIJA:** Jača od sudbine **13.30** Ključ: Rado ne ide Srbin u vojnike **14.33** Kvadratura kruga **15.10** Jedna pesma jedna želja **16.03 SERIJA:** Bolji život **17.00** Dnevnik **17.25** Šta radite, bre **17.40** Beogradska hronika **18.25** Mačor superstar **18.55** Slagalica **19.30** Dnevnik **20.00 SERIJA:** Bolji život **21.00** 48 sati - svadba **22.05** Magija Dejvida Koperfilda **23.02 SERIJA:** Odeljenje za ubistva **00.00** Dnevnik **00.15 FILM:** Ispod kože

RTS 2

06.00 Z. Bogdan **06.49** Al jareau **07.31** Mozaik **07.45** Kuvati srcem **08.00 SERIJA:** Marsupilami **09.00** Trezor **10.00** Fazoni i fore **10.33** Otvoreni interval: Zaštita čovekove okoline **11.03** Život žene: Materinstvo **11.32** Ekološki portret grada: Kruševac **12.05** Moć flaute **12.34** Trag **14.04 FILM:** Ubistvo kod Baskervila **15.15** Vrele gume **16.00** Ovo je Srbija **17.00** Superheroji sa ostrva snova **17.30** Plavi pobednik - Dobro došli u zemlju košarke **17.55** Košarka: EP, prenos (A3 - B3 ili B2 - A3) **20.00** Plavi pobednik - Dobro došli u zemlju košarke **20.25** Košarka: EP, prenos (C2 - D3 ili D2 - C3) **22.30** Plavi pobednik - Dobro došli u zemlju košarke **23.00** TV mreža **23.30** Hronika 39. Bitefa **00.00 SERIJA:** Dosije X **00.45 FILM:** Ubistvo kod Baskervila

3K

09.30 Zdravo je pravo **09.50** Infolek **10.00** Koncertni podijum **11.00** Najtraženiji **12.00** Skrivena kamera **13.00** Koncert **14.00** Mozaik **15.00** Dodatno ubrzanje **16.00 SERIJA:** Ciganke **17.00** Čitač **17.30** Sveže **18.00** Košarka **18.30** Džet ski **19.00** Tajm kod **19.30** Triki **20.00** Košarka **22.00** JU treš **22.30** Tajm kod **23.00** Skrivena kamera **00.15** 3K SMS čet

TV PINK

06.05 SERIJA: Pozorište Reja Bredberija **06.45 SERIJA:** Čari **07.30 SERIJA:** Pokemoni **08.00 SERIJA:** Maćeha **09.00** Ruski rulet šou **10.00 SERIJA:** Srce u plamenu **11.00 SERIJA:** Nevina **12.15** Lepota, zdravlje i još ponešto **14.00 FILM:** Porodica Perez **16.10 SERIJA:** Čari **17.00 SERIJA:** Maćeha **17.50 SERIJA:** Srce u plamenu **19.20 SERIJA:** Pokemoni **20.00 SERIJA:** Nevina **20.55** Loto **21.15 SERIJA:** Mješoviti brak **22.00 FILM:** Tragovi na duši **24.00 FILM:** Divlji Bil

BK

Naslovi od 05.55 svakog sata **05.55** Budilnik **10.10** Bau bau **10.10** Crtani film **11.00 SERIJA:** Zavodnici **12.00 SERIJA:** Ružna Beti **13.30** Top spid **14.00** Klot frket **15.00 FILM** **15.55** Telefakt **17.00 FILM:** Velo misto **18.00 SERIJA:** Zavodnici **18.55** Telefakt **20.05** Najslabija karika **21.15 FILM:** Veliki čovek **23.00 SERIJA:** Alias **23.55** Telefakt **00.35** Glas Amerike

Elen Barkin ("Divlji Bil" , Pink, 00.00)

TV B 92

07.00 Crtani film: Stjuart Litl **08.00 SERIJA:** Vetrovi rata **09.00** Poligraf **09.30** Proces TV **14.00 FILM:** Salon 2 **16.00 SERIJA:** Vetrovi rata **17.00** Popodnevni program: Kao kod kuće **18.00 SERIJA:** Vil i Grejs **18.30** Vesti **19.00** Poligraf **19.30** Crtani film: Stjuart Litl **20.00 FILM:** Robin Hud - Muškarci u helankama **22.30 SERIJA:** Seks i grad **24.00 FILM:** Salon 2 **02.00 FILM:** Robin Hud - Muškarci u helankama

POLITIKA

07.00 Politikino jutro **08.10** Putujmo zajedno **08.50** Bioklinika **09.00** Zdravo je pravo **09.30 SERIJA:** Romantična opsesija **10.30** Bioklinika **12.00** Zdravo je pravo **13.00** SMS čet **14.00** Presing **15.00 SERIJA:** Romantična opsesija **16.00** Putujmo zajedno **16.45** Ordinacija **18.30** Auto market **19.00** Dan **19.25** Paket aranžman **20.00 SERIJA:** Romantična opsesija **21.00** Ekonomiks **23.00** Dan **23.30 FILM:** Vreme vuka

TV STUDIO B

(Vesti na sat i pet minuta) **07.30** Beograde, dobro jutro **10.10 SERIJA:** Opčinjeni **11.10** Interkult **11.40** Sportsko srce **12.10 SERIJA:** **13.10** Selektor **15.30** Nedelja na hipodromu **16.10** Beograde, dobar dan **17.15 SERIJA:** Pod suncem Sen Tropea **18.10** Korak do zdravlja **18.40** Recepti Laure Ravaioli **18.50** 5 puta 3 **19.05** Vesti u 7 i 5 **19.33** Gradski dnevnik **19.52** Vesti iz sveta **20.05** Direktno **21.05 SERIJA:** Opčinjeni **22.05** Vesti u 10 i 5 **22.35** TV mreža **23.00 SERIJA 00.10 SERIJA:** Pod suncem Sen Tropea

ART KANAL

09.30 Ordinacija Centar **10.00** Bioklinika **11.20** Maks Ku **12.00** Art pogled **13.30 FILM:** Dodir divljih konja **15.15** Ordinacija Centar **16.00** Sportska galaksija **17.30** Art dokument **18.00** Gde na odmor **19.20** Svećice i sveće **20.00** Art dokument **21.00** Art fantazija **22.30 FILM:** Ukradene žene **00.15** Svećice i sveće

STANKOM

08.00 Gong **08.30** Neustrašivi **09.00** Stankovanje **10.00** Gong **11.00** Sport **12.00 SERIJA:** Džemini **13.00 SERIJA:** Kompanjerosi **14.15** Unutrašnja strana grada **15.00 SERIJA:** Reka nade **16.00** Stankovanje **17.00** Gong **18.00** Psihologija danas **19.00 SERIJA:** Džemini **20.00 SERIJA:** Kompanjerosi **21.30 SERIJA:** Zet u kući **22.30 SERIJA:** Reka nade **23.30** TV pikado

TV MOST

07.00 Oglasnik **08.00** Crtani film **09.15** Oglasnik **09.20** Crtani film **10.30** Kviz **12.00** Oglasnik **12.15** Zdravlje **14.15** Pismo-glava **16.10** Oglasnik **16.30** Dokumentarni film **18.00** Sat info **19.00** Aktuelno **20.10** Pun glas **21.00** Negde oko devet **22.20** Astro noć **01.00** Erotski film

TV KOŠAVA

09.00 Bioklinika **10.00** Hepi aur **10.25** Astrologos **11.00** SMS džuboks **12.00 SERIJA:** Sumnja **13.00** SMS džuboks **16.00** Šou tajm **17.00** Hepi aur **17.25** Astrologos **18.05** SMS oglasi **19.05** SMS džuboks **20.05** Idemo **21.05 SERIJA:** Sumnja **22.05** Neodoljiva **23.05** SMS džuboks **24.00** Fantastik erotika **00.45** Seksi najt

TV NOVI SAD

07.00 Jutarnji program **08.30 SERIJA:** Izlog strasti **09.30** Najsmešnije životinje **10.05** Vojvođanske zlatne žice **11.45** Portreti **12.15** Koncert u podne **13.02** Put vina: Španija **14.05** Junaci s Menhetna **15.02 FILM:** Studentski život u koledžu Houp **17.00** Dnevnik **17.30 SERIJA:** Izlog strasti **18.00** Razglednice **19.00** Najsmešnije životinje **19.30** Dnevnik **20.00** Put vina **21.00** Signali **22.00** Vojvođanski dnevnik **22.20** Opet je leto **24.00** Ponoćni dnevnik **00.15 FILM:** Lila Klodel

TV CRNA GORA 1

07.00 Jutarnji program **09.10** Mali koncert **09.35 SERIJA:** A Jang **10.00** Vijesti (12.00, 14.00) **10.05** Obrazovni program **12.10 SERIJA:** Osveta ljubavi **13.00 SERIJA:** **14.05** Agrosaznanje **15.00** Meridijani **15.30** Dnevnik 1 **15.45** Obrazovni program **17.15** Lajmet **17.30 SERIJA:** Osveta ljubavi **18.30** Globus **19.00** Crtani film **19.10** Ispeci pa reci **19.30** Dnevnik 2 **20.00** Loto 7 od 33 **20.15 SERIJA:** **21.00** Aktuelnosti **22.00** ART **22.30 SERIJA:** Bolnica **22.45** Dnevnik 3 **23.05** Meridijani **23.30 FILM:** Dvije ruke

Televizije zadržavaju pravo izmene programa na dan emitovanja

KABLOVSKA

HRT 1

12.30 SERIJA: Ljubav nema cenu **14.10 SERIJA:** Porodična stvar **18.00 SERIJA:** Gospođica Merpl **20.05 SERIJA:** Čarolija **22.20 FILM:** Instinit zločin **00.30 SERIJA:** Sikvest **01.15 SERIJA:** Mućke **02.05 SERIJA:** Voker, teksaški rendžer

HRT 2

13.20 FILM: Goldfinger **15.15 SERIJA:** Hari i Hendersonovi **15.40 SERIJA:** Mafijaš **16.25 SERIJA:** Život s Boni **16.45 SERIJA:** Porodične nevolje **18.50 SERIJA:** Niko nije savršen **19.15 SERIJA:** Zemlja **20.05 FILM:** Operacija Grom **22.15 SERIJA:** Mućke **23.35 SERIJA:** Voker, teksaški rendžer **00.20 SERIJA:** CIA **01.05 SERIJA:** Cirkus **01.05 SERIJA:** U kancelariji

NOVA TV

11.10 SERIJA: Izlog strasti **11.50 SERIJA:** Putevi ljubavi **12.45 FILM:** Ludaci **14.25** Šaljivi kućni video **15.35 SERIJA:** Svi vole Rejmonda **16.05 SERIJA:** Ciganke **17.05 SERIJA:** Naslednica **18.00 SERIJA:** Jelena **20.10** Rijaliti šou: Bar **21.00 SERIJA:** Naša mala klinika **22.00 SERIJA:** Tanka plava linija **22.30 SERIJA:** Medij **23.30 SERIJA:** Vil i Grejs **23.50 SERIJA:** DŽ. E. G **00.50** Bar **01.30 FILM:** Moćna afrodita

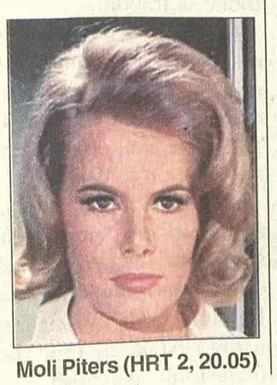

Moli Piters (HRT 2, 20.05)

HALLMARK

07.45 Životi svetaca **09.30** Zabranjeno područje **11.15** Upravljati divljim poljima **13.00** Meklaudove ćerke **13.45** Povratak u Karter Gep **15.30** Život svetaca **17.15** Upravljati divljim poljima **19.00** Meklaudove ćerke **20.00** Kralj majmuna **21.45** Džordanino raskršće **22.45** Mamac **00.30** Obraćaju mi se sa gospodine

TCM

21.00 Little Off Set - Badgley & Mischka - Dinner at Eight Ul: Badgley Mischka **21.15** Dinner at Eight Ul: Marie Dressler **23.05** Gun Glory Ul: Stewart Granger **00.35** Green Years Ul: Charles Coburn **02.40** Hard Way Ul: Ida Lupino **04.30** Eye of Devil Ul: David Niven