TV program

NAŠ IZBOR

Džon Vojt

U ulozi pape Jovana Pavla II

Los Andjlejes. - Glumac Džon Vojt igraće ulogu Jovana Pavla II u televizijskom filmu američkog TV kanala Si-Bi-Es, posvećenom životu poljskog pape, objavio je dnevnik "Varajeti".

Snimanje četvorosatnog televizijskog filma, koji će biti emitovan u četiri dela, a govori o gotovo 27 godina dugom pontifikatu Karola Vojtile, počelo je ove sedmice u Krakovu u Poljskoj, a neke scene biće snimane u Rimu.

Džon Vojt (66), otac popularne glumice Andjeline Džoli, igrao je u više desetina filmova, medju kojima su "Ponoćni kauboj" (1966) i "Nemoguća misija" (1996). Oskara za najbolju mušku ulogu dobio je 1978. godine za ulogu u filmu „Coning Rome".

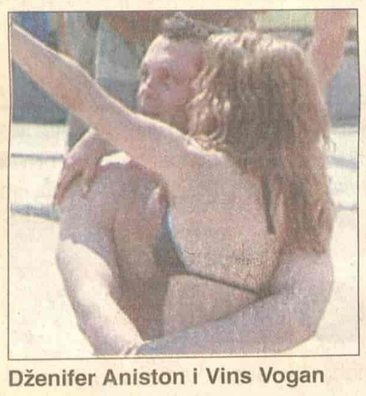

Dženifer Aniston i Vins Vogan

Nova romansa?

Dženifer Aniston navodno ima novog čoveka u njenom životu - glumca Vins Vogana.

Britanski list "Dejli Miror" ima njihove zajedničke fotografije snimljene u Čikagu za vreme snimanja filma "The Beak Up", u kome oboje glume. Iako su viđeni kako sa ljube i grle poriču da je u pitanju romansa. **T. P.**

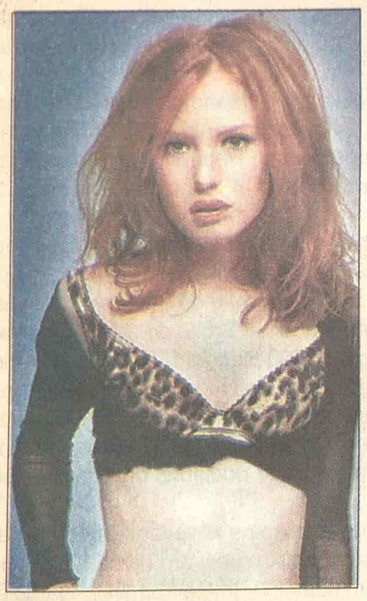

Alisija Vit

Pink 14.00

Kao Mona Liza

Kler Goldstin, nadareni pijanista, ostaje bez dečka, stan joj je uništen u zemljotresu pa mora da se preseli kod roditelja... Stanje u kući njenih roditelja je haotično. U tom haosu ona upoznaje Edija koji je možda ključ za njen izlazak iz problema...

Režija: Metju Hafman. Igraju: Eliot Guld, Alisija Vit, Harvi Firstin...

Anđelina Džoli dobila kambodžansko državljanstvo

Pnom Pen, - Kambodžanski kralj Norodom Sihamoni potpisao je specijalni dekret kojim se holivudskoj glumici Anđelini Džoli dodeljuje kambodžansko državljanstvo kao priznanje za njen rad na zaštiti životne sredine u ovoj zemlji, saopštio je jedan kambodžanski zvaničnik.

"Kralj je potpisao zvanični dokument i to znači da ona sada ima kambodžansko državljanstvo", izjavio je Toun Siphan, direktor vladinog odseka za međunarodne odnose.

Dobitnica Oskara, Džoli, čiji je usvojeni sin Medoks, siroče iz Kambodže, pristala je da potroši 5 miliona dolara u narednih 15 godina na stvaranje utočišta za divlje životinje u severozapadnoj kambodžanskoj pokrajini Batambang, prenela je agencija Rojters.

Pink 02.15

Beovulf

Epski saksonski junak Beovulf spasava Pendru, damu u nevolji, da bi od nje čuo priču o odredu zlih sila, Grendelu, koji predvodi opaki Hrotgar. Uskoro, Beovulf će zaratiti sa Hrotgarovom ćerkom Kajrom..

Režija: Grejem Bejker. Igraju: Kristofer Lamber, Patriša Velaskez, Rona Mitra, Lajla Roberts...

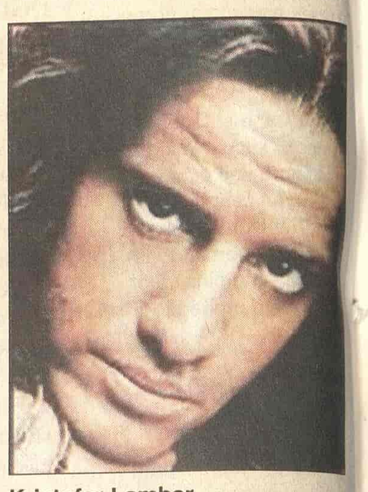

Kristofer Lamber

RTS 1 00.15

Kanzas siti

U pokušaju da opljačka ozloglašenog mafijaša Seldona Sina sitni lopov Džoni O'Hara završava kao njegov zarobljenik. U strahu za Džonijev život, njegova žena Blondi kreće u akciju - da bi oslobodila muža, kidnapuje suprugu poznatog političara...

Režija: Robert Altman. Igraju: Hari Belafonte, Dermot Malroni, Dženifer Džejson Li.

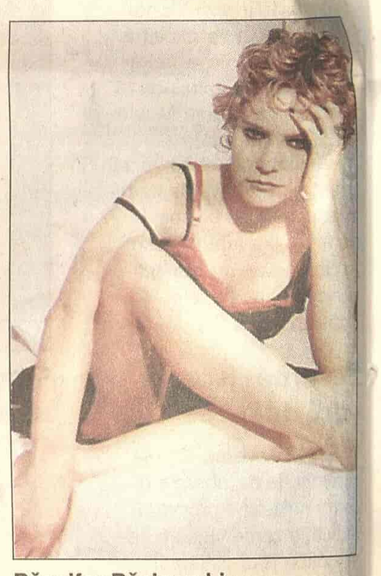

Dženifer Džejson Li

Art 22.30

Lepota

Aleks Miler, prelepa i talentovana umetnica, iznajmljena je da naslika portret jednog gospodina na njegovom imanju, ali njen model je izazovniji nego što ona može da zamisli. Režija: Džeri London. Uloge: Džin Tarner i Džejmi Šeridan.

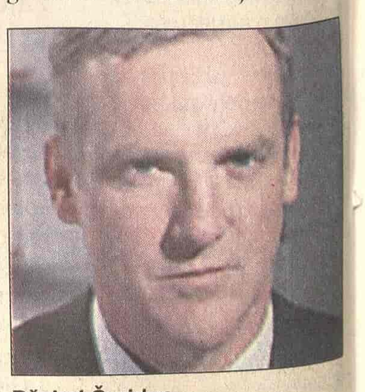

Džejmi Šeridan

BK 21.30

Oslobodi me

Posle 12 godina zatvorske kazne, Hi-Su izlazi na slobodu. Ubrzo nakon njegovog oslobađanja, kotlarnica u zatvoru je eksplodirala i cela zgrada je zarobljena u plamenu. Vatrogasci se bore sa požarom, i pokušavaju da otkriju ko stoji iza ovog haosa...

Režija: Jang Jun-Ho. Igraju: Čo Minsu, Ju Jite, Jeong Jun, Gim Giuri, Bak Sengmeon, Ča Sengvon...

RTS 1

06.00 Vesti (svakog sata)
06.05 Jutarnji program
08.00 Jutarnji dnevnik
08.15 Jutarnji program
09.05 U zdravom telu
09.20 Kuvati srcem
09.35 Slagalica
10.05 Horizonti: Potraga za vakcinom
11.05 **SERIJA:** Red i zakon
12.00 Dnevnik 1
12.30 Kuvati srcem
12.45 **SERIJA:** Jača od sudbine
13.30 Šou Đorđa Balašević
14.30 Crvena linija
15.10 Sam protiv svih, kviz
16.03 **SERIJA**: Bolji život
17.00 Dnevnik **1 TV NS**
17.25 Šta radite, bre
17.40 Beogradska hronika
18.25 Mačor superstar
18.55 Slagalica
19.30 Dnevnik **2**
20.00 **SERIJA:** Bolji život
21.00 Jedna pesma - jedna želja
22.05 Ključ: Moć iz prikrajka - tajna društva Srbije
23.02 **SERIJA**: Odeljenje za ubistva
00.00 Dnevnik
00.15 **FILM:** Kanzas siti

RTS 2

06.00 R. M. Točak
06.56 Ana Bekuta
07.22 Mozaik
07.30 Kuvati srcem
07.45 Agroinfo
08.00 Fantastične avanture komandanta Kustoa
09.00 Trezor: Raskovnik - Zaharije Trnavčević
10.00 **SERIJA:** Borko motorko
10.11 Deco,pevajte sa nama
10.31 Putokaz
10.56 Osam vekova Hilandara
11.27 Ekološki portret grada: Pirot
12.02 Mendelson: ItalijansKa simfonija
12.30 Priča sa zapadne strane: Beli gradovi - Kalgari i Vistler
13.55 **FILM:** Serenada za groš
16.00 Ovo je Srbija
17.00 Podijum: Vanja Ejdus
17.30 Superheroji sa ostrva snova
18.00 Balkanskom ulicom: Nikola Đuričko
18.55 Marsupilami
19.24 Dobro veče, deco: Čarli i Mimo
19.30 Dnevnik
20.05 Exit 05: Main stage - lady tron
21.00 Izuzetne žene 20. veka: Nadežda Petrović, TV drama
22.11 Umetnički program
22.30 Brevijar
23.00 Rezervisano vreme

TV PINK

05.10 **SERIJA:** Pozorište Reja Bredberija
05.40 **SERIJA**: Čari
06.30 **SERIJA**: Pokemoni
07.00 **SERIJA**: Melrouz Plejs
11.00 Nije srpski ćutati
12.00 **SERIJA**: Ružna Beti
14.00 **SERIJA:** Prijatelji i suparnici
15.00 **FILM:** Lepota poroka
15.55 Telefakt

Fren Drešer i Čarls Šognesi ("Dadilja", B 92, 17.30 i 22.30)

00.00 **SERIJA:** Dosije X
00.45 **FILM:** Serenada za groš

3K

09.30 Selo moje
10.30 Infolek
11.00 Najtraženiji
12.00 Skrivena kamera
13.00 Koncert
13.30 Gastronomski dnevnik
13.50 Tajm kod
15.00 TV lica
16.00 **SERIJA:** Ciganke
17.00 Ugao
17.30 Sveže
18.00 Najtraženiji
18.30 Brendomanija
19.00 Tajm kod
19.30 Triki kviz
19.55 **SERIJA:** Ciganke
21.00 Koncert: Lajv 8
23.00 Čitač
23.30 Skrivena kamera
00.15 3K SMS čet

08.00 **SERIJA**: Maćeha
09.00 Povuci ručnu
10.00 **SERIJA**: Srce u plamenu
11.00 **SERIJA**: Nevina
12.15 Lepota, zdravlje i još ponešto
14.00 **FILM:** Kao Mona Liza
16.10 Fudbal: SCG - Poljska
17.50 **SERIJA**: Srce u plamenu
18.45 Skrivena kamera
19.20 **SERIJA**: Pokemoni
20.00 **SERIJA**: Nevina
20.55 Grand parada
22.30 Zamka
00.40 **FILM:** Južni Kensington
02.15 **FILM:** Beovulf

BK

Naslovi od 05.55 svakog sata
05.55 Budilnik
10.10 Crtani film

17.00 **FILM:** Svadbeni doručak
18.55 Telefakt
20.10 **SERIJA:** Kapelski kresovi
21.30 **FILM**: Oslobodi me
23.55 Telefakt

TV B 92

08.30 Ren i Stimpi **09.30** Sofa **10.00 FILM:** Klackalica, 1. deo **12.10 SERIJA:** Krv i meso **14.10 SERIJA**: Kneginja Anastazija **15.00** Istinite priče **16.00 SERIJA**: Advokatura **17.00 SERIJA**: Ludo zaljubljeni **17.30 SERIJA**: Dadilja **18.00 SERIJA**: Kneginja Anastazija **19.00** Sunđer Bob **19.15** Vesti B **92 19.50** B92 na Adi **20.00** Ratni detektivi **21.00** Špijuni sa Kembridža **22.00** Vesti B **92 22.30 SERIJA**: Dadilja **23.00 SERIJA**: Advokatura **00.05 SERIJA**: Ludo zaljubljeni **00.30** Jelou keb **00.55 SERIJA**: Vesele sedamdesete

POLITIKA

07.00 Politikino jutro **08.10** Putujmo zajedno **09.00** Zdravo je pravo **09.30 SERIJA:** Romantična opsesija **11.30** Leks medika **12.00** Zdravo je pravo **13.00** Gejt A 3 **14.00** Auto fleš **15.00 SERIJA:** Romantična opsesija **16.00** Putujmo zajedno **18.00** Pariski krug **19.00** Dan **20.00 SERIJA:** Romantična opsesija **21.00 FILM:** **22.30** Dokumentarni **23.00** Dan **23.30 FILM**

TV STUDIO B

(Vesti na sat i pet minuta) **07.30** Beograde, dobro jutro **10.10 SERIJA:** Imati ženu za prijatelja **11.10** Učiteljica života **12.10 SERIJA**: Općinjeni **13.10 FILM:** U potrazi za ocem **15.10 SERIJA:** Otkačena plavuša **15.35** Svetoskop **16.10** Beograde, dobar dan **17.15 SERIJA:** Imati ženu za prijatelja **18.00** Nedelja na Hipodromu **18.35** Recepti Laure Ravajoli **19.05** Vesti u **7** i **5 19.33** Gradski dnevnik **19.52** Vesti iz sveta **20.05** Tri tačke **20.35** Pogled unazad **21.05 SERIJA**: Općinjeni **22.05** Vesti u **10** i **5 22.40 SERIJA:** Otkačena plavuša **23.00 FILM:** Jedan školski izlet

TV ART

11.30 Art moda **12.00** Lek iz prirode **13.30 FILM:** Otvori srce **15.15** Ordinacija Centar **16.00** Art leto **17.30** Kultura stanovanja **18.10** Gde na odmor **18.40** Sportska galaksija **20.00** Art pogled **20.30** Art dokument **21.30** Srpsko srpski rečnik **22.00** Svećice i sveće **22.30 FILM:** Lepota

STANKOM

08.30 SERIJA: Kejt i Eli **09.00** Gospodin Mufljuz **10.00** SMS buđenje **13.00 SERIJA:** Nevestin veo **14.00 SERIJA:** U srcu grada **15.00 SERIJA:** Nestašne godine **16.00 SERIJA:** Snaga ljubavi **17.00** Gospodin Mufljuz **17.30** SMS randevu **19.00 SERIJA:** Nevestin veo **20.00** Za bolji kvalitet života **21.00 SERIJA:** Snaga ljubavi **22.00 SERIJA:** Kejt i Eli **22.30 SERIJA:** Nestašne godine **23.30** SMS randevu

TV MOST

07.00 Oglasnik **08.00** Crtani film **09.15** Oglasnik **09.20** Crtani film **10.00** Muzika **11.00** Prezent **12.15** Dokumentarni film **14.15** Tokovi moći **15.00** Naslovna strana **16.10** Oglasnik **16.30** Dokumentarni film **18.00** Sat info **19.20** Digitalni boks **20.10** Tjuning stajling **21.00** Kviz **22.30** Širom otvorenih očiju **23.00** Tok šou **01.00** Erotski film

TV KOŠAVA

09.00 Bioklinika **10.00** Od Tokija do Milvokija **10.25** Astrologos **11.00** Mirođija **12.00 SERIJA:** Sumnja **13.00** SMS džuboks **16.00** Blender **17.00** Hepi aur **17.25** Astrologos **18.05** SMS oglasi **19.05** SMS džuboks **20.05** Putovanje i banje **21.05 SERIJA:** Sumnja **22.05** Šou tajm **23.05** SMS džuboks **24.00** Fantastik erotika **00.45** Seksi najt

TV NOVI SAD 1

07.00 Jutarnji program **08.30 SERIJA:** Izlog strasti **09.05** Fruška gora **10.05** Treće poluvreme **13.02 SERIJA:** Vežite se, polećemo **14.05** Transplatacija organa **15.02 FILM:** Begunac **16.45** Portreti **17.00** Dnevnik **17.30 SERIJA:** Izlog strasti **18.00** Razglednice **19.00** Najsmešnije životinje **19.30** Dnevnik **20.00 SERIJA:** Vežite se, polećemo **21.00** Opera i Treći rajh **22.00** Vojvođanski dnevnik **22.20** Muzički program **00.00** Dnevnik **00.15 FILM:** Viseći vrh

TV CG 1

07.00 SERIJA: Bonanca **07.50** Ispeci pa reci **08.00** Vijesti (10.00, 12.00 ,14.00) **08.05 FILM:** Otkačeni kamp **10.05 FILM:** **12.10 SERIJA:** Osveta ljubavi **13.00 SERIJA:** Distrikt **14.05** Koncert: Dizi Gilepsi jazz club **14.35** Fokus **15.10** Meridijani **15.30** Dnevnik **1 15.45** Sjećam se: Milenko Perović **17.15** Lajmet **17.30 SERIJA:** Osveta ljubavi **18.30** Dokumentarni program: Od Šasa do porto Milene **19.10** Ispeci pa reci **19.30** Dnevnik 2 **20.00 SERIJA:** Distrikt **20.50** Autoprotret: Igor Rakčević **21.40** Kotor Art **22.00** Dizajn **22.30** Meridijani **22.45** Dnevnik 3 **23.15 FILM:** Bjekstvo iz raja

Televizije zadržavaju pravo izmene programa na dan emitovanja

KABLOVSKA

HRT 1

17.50 SERIJA: Julija **20.05 SERIJA:** Čarolija **22.10 FILM:** Šaptač konjima **01.55 SERIJA:** Mućke **02.25 SERIJA:** Sikvest

HRT 2

16.15 SERIJA: Osam jednostavnih pravila za momke moje kćeri tinejdžerke **16.35 SERIJA:** Vupi **17.45 SERIJA:** Ko živ ko mrtav **20.05** Dani koji su potresli svet **21.00 SERIJA:** Bez traga **21.45 SERIJA:** Mućke **22.20 SERIJA:** Voker, teksaški rendžer **23.05 SERIJA:** Porodica Soprano **24.00 SERIJA:** Mesto zločina

NOVA TV

11.10 SERIJA: Rubi **12.00 SERIJA:** Jelena **13.00 SERIJA:** Ciganke **14.30 SERIJA:** Devojke s Beverli Hilsa **15.05 SERIJA:** Nauči me voleti **16.00 SERIJA:** Ciganke **17.05 SERIJA:** Rubi **18.10 SERIJA:** Jelena **19.00 SERIJA:** 24 časa **20.00 SERIJA:** Mornarički istražitelji **21.00** Rijaliti šou: Bar **21.45 FILM:** Vrati se **23.45 SERIJA:** Dž.E.G

Elizabet Tejlor (TCM, 21.00 i 22.45)

HALLMARK

09.30 Ponovo u sedamanestoj **11.15** Sam na času **13.00** Meklaudove ćerke **13.45** Glas srca **15.30** Ždrebac **17.15** Ponovo u sedamnaestoj **19.00** Meklaudove ćerke **20.00** Ford: Čovek i mašina **21.45** Džordanino raskršće **22.45** Obraćaju mi se sa gospodine **00.30** Izdano poverenje

TCM

21.00 Butterfiled 8 Ul: Elizabeth Taylor **22.45** The V. I. P. s Ul: Elizabeth Taylor **00.40** Alfred the Great Ul: David Hemmings **02.40** The Appointmnet Ul: Omar Sharif **04.30** Children of the Domned Ul: Ian hendry