ВНИМАНИЕ!!! В программе возможны изменения!

TV программа

с 4 по 10 апреля

ЗДЕСЬ МОЖЕТ БЫТЬ ВАША РЕКЛАМА

ПОНЕДЕЛЬНИК, 4 апреля

1 КАНАЛ

05.00 Доброе утро 12+
11.00, 14.00, 17.00, 03.00 Новости
11.25, 14.15, 17.15, 20.20, 00.00, 03.05 Информационный канал 16+
20.00 Вечерние Новости
21.00 Время
22.00 Т/с "Никто не узнает" 16+
История о современной Москве. О нас — успешных, состоявшихся, представителях среднего класса и среднего возраста. Новом подрастающем поколении. Смысле жизни и его отсутствии. О том, что все мы — чьи-то дети, каждому из которых рано или поздно приходится повзрослеть, чтобы справиться с ответственностью не только за свою жизнь, но и за жизни близких...
23.00 Большая игра 16+

РОССИЯ 1

05.00, 09.30 Утро России 12+
09.00, 14.30, 21.05 Местное время. Вести-Урал
09.55 О самом главном 12+
11.00, 14.00, 17.00, 20.00 Вести
11.30, 17.30 60 минут 12+
14.55 Кто против? 12+
21.20 Т/с "Елизавета" 16+
22.20 Вечер с Владимиром Соловьёвым 12+
01.00 Т/с "София" 16+
02.00 Т/с "Земский доктор" 16+
03.30 Т/с "Семейный детектив" 16+

НТВ

04.55 Т/с "Возвращение Мухтара" 16+
06.30 Утро. Самое лучшее 16+
08.00, 10.00, 13.00, 16.00, 19.00, 23.15 Сегодня
08.25, 10.35 Т/с "Морские дьяволы. Особое задание" 16+
13.30 Чрезвычайное происшествие 16+
14.00 Место встречи 16+
16.45 За гранью 16+
17.50 ДНК 16+
20.00 Т/с "Чингачгук" 16+
23.45 Т/с "Пёс" 16+
02.45 Таинственная Россия 16+
03.25 Т/с "Хмуров" 16+

МАТЧ

08.00, 10.50, 14.30, 17.00, 20.00 Новости
08.05, 01.45 Все на Матч! 12+
10.55, 14.35, 05.05 Специальный репортаж 12+
11.15 Х/ф "Пеле" 12+
13.30, 04.40 Есть тема! 12+
14.55 Главная дорога 16+
16.00, 17.05 Т/с "Агент" 16+
19.00 Футбол. Тинькофф Российская Премьер-лига. Обзор тура 0+
20.05, 07.15 Громко 12+
21.00 Хоккей. КХЛ. Финал конференции "Запад". СКА (Санкт-Петербург) - ЦСКА. Прямая трансляция 0+
23.45 Футбол. Чемпионат Италии. "Милан" - "Болонья". Прямая трансляция 0+
02.20 Тотальный Футбол 12+
02.50 Баскетбол. Единая лига ВТБ. "Зенит" (Санкт-Петербург) - "Локомотив-Кубань" (Краснодар) 0+
05.00 Новости 0+

ЧЕ

06.00, 07.30, 08.30, 05.50 Улётное видео 16+
06.30 Т/с "Воронины" 16+
12.00, 13.30 Дорожные войны 16+
12.30 Дорожные войны 2.0 16+
14.00 +100500 16+
16.00, 20.00, 21.00 Решала 16+
19.00, 22.00 Охотники 16+
23.00, 00.00 Опасные связи 18+
03.30 Идеальный ужин 16+

ДОМ КИНО

08.10 М/ф "Принцесса и дракон" 6+
09.15 М/ф "Три богатыря на дальних берегах" 6+
10.35 М/ф "Три богатыря и принцесса Египта" 6+
11.50 М/ф "Илья Муромец и Соловей-Разбойник" 6+
13.20 М/ф "Добрыня Никитич и Змей Горыныч" 6+
14.30 М/ф "Алёша Попович и Тугарин Змей" 6+
16.00 Х/ф "Домовой" 6+
17.55 Х/ф "Призрак" 6+
20.00 Т/с "Сваты" 16+
02.45 Х/ф "Стиляги" 16+
05.00 Х/ф "Ты у меня одна" 16+

КАРУСЕЛЬ

07.00 Ранние пташки 0+
09.00 С добрым утром, малыши! 0+
09.35, 04.55 М/с "Лунтик" 0+
11.10 М/с "Лео и Тиг" 0+
12.45 Лабораториум. Маленькие исследователи 0+
13.05 М/с "Смешарики. Пинкод" 6+
14.40 М/с "Дикие скрычеры!" 6+
15.25 М/с "Ник-изобретатель" 0+
16.00 Навигатор. Новости 0+
16.10 М/с "Буба" 6+
18.25 М/с "Энчантималс. Невероятные волшебные истории" 0+
18.45 М/с "Кошечки-собачки" 0+
20.05 М/с "Оранжевая корова" 0+
22.30 Спокойной ночи, малыши! 0+
22.45 М/с "Ми-Ми-Мишки" 0+
00.10 М/с "Скай Бластерс" 6+
00.30 М/с "Инфинити Надо" 6+
00.55 М/ф "Летучий корабль" 0+
01.15 М/ф "Бобик в гостях у Барбоса" 0+
01.20 М/ф "Волк и телёнок" 0+

СТС

06.00, 05.50 Ералаш 0+
06.05 М/с "Три кота" 0+
06.15 М/ф "Шрэк-4d" 6+
06.25 М/ф "Кунг-фу панда. Тайна свитка" 6+
06.45 Х/ф "Элвин и бурундуки-2" 0+
08.30 Х/ф "Элвин и бурундуки-3" 0+
10.10 Х/ф "Дедушка нелёгкого поведения" 6+
12.05 Х/ф "Джуманджи" 0+
14.05 Х/ф "Джуманджи. Зов джунглей" 16+
16.35 Х/ф "Джуманджи. Новый уровень" 12+
19.00, 19.20 Т/с "Сёстры" 12+
19.40 Х/ф "Гарри Поттер и Философский камень" 12+
22.40 Х/ф "Дора и Затерянный город" 6+
00.50 Кино в деталях 18+
01.45 Х/ф "Маленькие женщины" 12+
03.55 Х/ф "Элвин и бурундуки" 0+
05.20 Мультфильмы 0+

РОССИЯ-К

06.30, 07.00, 07.30, 08.30, 10.00, 15.00, 19.30, 23.40 Новости культуры 12+
06.35 Пешком... Москва готическая 12+
07.05 Невский ковчег 12+
07.35 Д/ф "Владимир Котляков. Время открытий" 12+
08.15 Дороги старых мастеров 12+
08.35 Х/ф "Доченька" 12+
09.50 Цвет времени 12+
10.15 Наблюдатель 12+
11.10, 00.00 XX Век 12+
12.15 Т/с "Забытое ремесло. Телефонистка" 12+
12.35 Д/ф "Интернет полковника Китова" 12+
13.20 Линия жизни 12+
14.15, 01.05 Д/ф "Борис и Ольга из города Солнца" 12+
15.05 Новости
15.20 Х/ф "Андрей Рублев" 12+
16.50 Агора 12+
18.45 Д/ф "Шигирский идол" 12+
19.45 Главная роль 12+
20.05 Семинар 12+
20.45 Острова 12+
21.40 Сати. Нескучная классика... 12+
22.25 Х/ф "Стража" 12+
23.10 Т/с "Афиша - документ истории" 12+
01.45 Сергей Рахманинов. Очарованный Россией 12+

ЗВЕЗДА

05.10 Т/с "Кулинар" 16+
07.00 Сегодня утром 12+
09.00, 13.00, 22.15 Новости дня 16+
09.20, 01.30 Х/ф "В добрый час!" 12+
11.30 Д/с "Ступени Победы" 16+
13.55, 16.05, 03.35 Т/с "Кулинар-2" 16+
16.00 Военные новости 16+
18.10 Д/с "Легенды госбезопасности" 16+
18.45 Специальный репортаж 16+
19.00 Открытый эфир 12+
20.40 Д/с "Война миров" 16+
21.25 Д/с "Загадки века" 12+
22.30 Между тем 12+
22.55 Скрытые угрозы 16+
23.40 Т/с "Закон & порядок. Отдел оперативных расследований" 16+
03.05 Д/с "Хроника Победы" 16+

5 КАНАЛ

05.00, 09.00, 13.00, 17.30 Известия 16+
05.25, 06.10, 07.00, 08.00 Т/с "Глухарь. Продолжение" 16+
09.30, 10.25, 11.20, 12.20, 13.30 Т/с "Наводчица" 16+
13.45, 14.40, 15.35, 16.30 Т/с "Телохранитель" 16+
18.00, 18.55 Т/с "Условный мент-2" 16+
19.45, 20.40, 21.25, 22.20, 00.30, 01.15, 02.05, 02.40 Т/с "След" 16+
23.10 Т/с "Великолепная пятёрка-4" 16+
00.00 Известия. Итоговый выпуск 16+
03.20, 03.50, 04.20 Т/с "Детективы" 16+

ТВЦ

06.00 Настроение 12+
09.00 Т/с "Тест на беременность" 16+
11.00 Городское собрание 12+
11.30, 14.30, 17.50, 22.00, 00.00 События 12+
11.50 Т/с "Пуаро Агаты Кристи" 12+
13.40, 05.00 Мой герой 12+
14.55 Город новостей 12+
15.10, 02.50 Т/с "Анатомия убийства. Скелет в шкафу" 12+
16.55, 00.50 Хроники московского быта 12+
18.10 Т/с "Трюкач" 16+
22.40 Специальный репортаж 16+
23.10 Знак качества 16+
00.30, 05.40 Петровка, 38 16+
01.30 Д/ф "Молодые вдовы" 16+
02.10 Д/ф "Джеймс Бонд. Тайна агента 007" 12+
04.25 Д/ф "Александр Михайлов. Я боролся с любовью" 12+

ДОМАШНИЙ

06.30 По делам несовершеннолетних 16+
09.00 Давай разведемся! 16+
10.00 Тест на отцовство 16+
12.15 Т/с "Понять. Простить" 16+
13.20 Т/с "Порча" 16+
13.50 Т/с "Знахарка" 16+
14.25 Т/с "Верну любимого" 16+
15.00 Х/ф "Долгая дорога к счастью" 16+
19.00 Х/ф "Сашино дело" 16+
23.05 Х/ф "Дыши со мной" 16+
02.00 Х/ф "Анжелика - маркиза ангелов" 16+
04.00 Т/с "Проводница" 16+

ТВ-3

06.00, 05.45 Мультфильмы 0+
09.30, 10.10, 10.40, 11.15, 17.25, 18.00, 18.30, 19.00 Т/с "Слепая" 16+
11.50, 12.25, 13.00, 13.35, 14.10, 14.40, 15.15, 15.45, 16.20, 16.55 Т/с "Гадалка" 16+
19.30 Т/с "Вампиры средней полосы" 16+
20.30, 21.30, 22.15 Т/с "Гримм" 16+
23.15 Х/ф "Центурион" 18+
01.15 Х/ф "Сын маски" 12+
02.45, 03.30, 04.15 Сны 16+
05.00 Тайные знаки 16+

РЕН-ТВ

05.00, 04.20 Территория заблуждений с Игорем Прокопенко 16+
06.00 Документальный проект 16+
07.00 С бодрым утром! 16+
08.30, 12.30, 16.30, 19.30, 23.00 Новости 16+
09.00 Д/ф "Засекреченные списки" 16+
11.00 Как устроен мир с Тимофеем Баженовым 16+
12.00, 16.00, 19.00 Информационная программа 112 16+
13.00 Загадки человечества с Олегом Шишкиным 16+
14.00 Невероятно интересные истории 16+
15.00 Документальный спецпроект 16+
17.00 Тайны Чапман 16+
18.00 Самые шокирующие гипотезы 16+
20.00 Х/ф "Преступник" 16+
22.05 Водить по-русски 16+
23.25 Неизвестная история 16+
00.30 Х/ф "Викинги против пришельцев" 16+
02.35 Х/ф "Прорыв" 16+

ТНТ

07.00, 08.00, 05.30, 06.20 Однажды в России. Спецдайджест 16+
09.00 Звезды в Африке 16+
10.30 Битва экстрасенсов 16+
12.00, 12.30, 13.00, 13.30 Т/с "СашаТаня" 16+
14.00, 14.30, 15.00, 15.30, 16.00, 16.30, 17.00, 17.30 Т/с "Универ. Новая общага" 16+
18.00, 18.30, 19.00, 19.30 Т/с "Иванько" 16+
20.00, 20.30 Т/с "Исправление и наказание" 16+
21.00 Т/с "Проект "Анна Николаевна" 16+
22.00, 22.30 Т/с "Полярный" 16+
23.00 Х/ф "Чего хочет Слава" 16+
01.05 Х/ф "Горько!-2" 16+
02.40 Такое кино! 16+
03.10, 04.00, 04.40 Золото Геленджика 16+

Анонс

«Сашино дело», Домашний, 19.00

Александра Гурская — следователь. Она смогла вычислить серийного маньяка по прозвищу Сапожник. Саша была замужем, но развелась. И теперь воспитывает 15-летнюю дочь Лизу. Со своим вторым мужем Игорем Тороненко Саша познакомилась на работе. Он ее начальник. И они поженились. Но Лиза никак не хочет признавать отчима. Действительно, он требовательный, иногда жесткий. Но все из-за того, что просто волнуется за девушку-подростка...

Анонс

«Чингачгук», НТВ, 20.00

Недалеко от Великого Новгорода, в городе Старая Русса, служит участковым Илья Чугунов по прозвищу «Чингачгук». Это прозвище он получил за свою немногословность, навыки следопыта и любовь к творчеству Фенимора Купера В Старой Руссе Чугунов лечит своего коня Фому, который спас ему жизнь, когда Чугунов работал конным полицейским в Санкт-Петербурге. Популярность Чугунова только возрастает, когда он устраивается на должность оперуполномоченного в городское УМВД, где к нему возвращается его детское прозвище «Чингачгук». Тем временем, на вверенной Чугунову территории к обычным рядовым проблемам прибавляется новая: убийства молодых девушек, характерные особенности которых сразу же говорят опытному Чугунову, что это дело рук настоящего маньяка и серийного убийцы...

1 КАНАЛ

05.00 Доброе утро 12+
11.00, 14.00, 17.00, 03.00 Новости
11.25, 14.15, 17.15, 20.20, 00.00, 03.05 Информационный канал 16+
20.00 Вечерние Новости
21.00 Время
22.00 Т/с "Никто не узнает" 16+
В главных ролях: Кирилл Сафонов, Юрий Быков, Евгения Брик, Александр Робак, Яна Сексте, Виктория Исакова и др. Продюсер сериала Валерий Тодоровский. Одной из линий повествования будет судьба рок-музыканта, которого сыграл Олег Ягодин. В фильме звучат песни рок-группы «Курара» из Екатеринбурга, актер уже много лет является лидером коллектива.

РОССИЯ 1

05.00, 09.30 Утро России 12+
09.00, 14.30, 21.05 Местное время. Вести-Урал
09.55 О самом главном 12+
11.00, 14.00, 17.00, 20.00 Вести
11.30, 17.30 60 минут 12+
14.55 Кто против? 12+
21.20 Т/с "Елизавета" 16+
22.20 Вечер с Владимиром Соловьёвым 12+
01.00 Т/с "София" 16+
02.00 Т/с "Земский доктор" 16+
03.30 Т/с "Семейный детектив" 16+

НТВ

04.55 Т/с "Возвращение Мухтара" 16+
06.30 Утро. Самое лучшее 16+
08.00, 10.00, 13.00, 16.00, 19.00, 23.15 Сегодня
08.25, 10.35 Т/с "Морские дьяволы. Особое задание" 16+
13.30 Чрезвычайное происшествие 16+
14.00 Место встречи 16+
16.45 За гранью 16+
17.50 ДНК 16+
20.00 Т/с "Чингачгук" 16+
23.45 Т/с "Пёс" 16+
02.45 Таинственная Россия 16+
03.25 Т/с "Хмуров" 16+

МАТЧ

08.00, 11.00, 14.30, 17.00 Новости
08.05, 23.10, 02.00 Все на Матч! 12+
11.05 Смешанные единоборства. Strikeforce. Даниэль Кормье против Джоша Барнетта. Трансляция из США 16+
12.00 Профессиональный бокс. Максим Власов против Рахима Чахкиева. Дмитрий Кудряшов против Сантандера Сильгадо. Трансляция из Москвы 16+
13.00 ЕвроФутбол. Обзор 0+
13.30, 04.40 Есть тема! 12+
14.35, 05.05 Специальный репортаж 12+
14.55 Главная дорога 16+
16.00, 17.05 Т/с "Агент" 16+
18.55 Хоккей. КХЛ. Финал конференции "Восток". Прямая трансляция 0+
21.20 Смешанные единоборства. UFC. Петр Ян против Жозе Альдо. Трансляция из ОАЭ 16+
22.15 Футбол. Тинькофф Российская Премьер-лига. Обзор тура 0+
23.45 Футбол. Лига чемпионов. 1/4 финала. "Манчестер Сити" (Англия) - "Атлетико" (Испания). Прямая трансляция 0+
02.45 Футбол. Лига чемпионов. 1/4 финала. "Бенфика" (Португалия) - "Ливерпуль" (Англия) 0+
05.00 Новости 0+
05.25 Футбол. Кубок Либертадорес. "Депортиво Кали" (Колумбия) - "Бока Хуниорс" (Аргентина). Прямая трансляция 0+

ЧЕ

06.00, 07.30, 08.30, 05.50 Улётное видео 16+
06.30 Т/с "Воронины" 16+
12.00, 13.30 Дорожные войны 16+
12.30 Дорожные войны 2.0 16+
14.00 +100500 16+
16.00, 20.00, 21.00 Решала 16+
19.00, 22.00 Охотники 16+
23.00, 00.00 Опасные связи 18+
03.30 Идеальный ужин 16+

ДОМ КИНО

06.40 Ералаш 6+
07.10 М/ф "Большое путешествие" 6+
08.30 М/ф "Иван Царевич и Серый Волк" 6+
10.00 М/ф "Иван Царевич и Серый Волк - 2" 6+
11.25 М/ф "Три богатыря и конь на троне" 6+
13.05 М/ф "Конь Юлий и большие скачки" 6+
14.25 М/ф "Три богатыря и наследница престола" 6+
16.00 Х/ф "Бармен" 16+
17.40 Х/ф "Лёгок на помине" 12+
19.15 Т/с "Сваты" 16+
02.00 Х/ф "Завтрак у папы" 12+
03.35 Х/ф "Жизнь забавами полна" 16+
05.15 Х/ф "Не послать ли нам... Гонца?" 16+

КАРУСЕЛЬ

07.00 Ранние пташки 0+
09.00 С добрым утром, малыши! 0+
09.35, 04.55 М/с "Лунтик" 0+
11.10 М/с "Лео и Тиг" 0+
12.45 Букварий 0+
13.00 М/с "Смешарики. Пинкод" 6+
14.40 М/с "Дикие скричеры!" 6+
15.25 М/с "Ник-изобретатель" 0+
16.00 Навигатор. Новости 0+
16.10 М/с "Барбоскины" 0+
18.25 М/с "Энчантималс. Невероятные волшебные истории" 0+
18.45 М/с "Волшебная кухня" 0+
20.05 М/с "Оранжевая корова" 0+
22.30 Спокойной ночи, малыши! 0+
22.45 М/с "Ми-Ми-Мишки" 0+
00.10 М/с "Скай Бластерс" 6+
00.30 М/с "Инфинити Надо" 6+
00.55 М/ф "Замок лгунов" 0+
01.10 М/ф "Горшочек каши" 0+
01.20 М/ф "Мы с Шерлоком Холмсом" 0+
01.30 М/ф "Приключения Буратино" 0+
02.35 М/ф "Сестрица Алёнушка и братец Иванушка" 0+
02.50 М/с "Маша и Медведь", "Машины сказки" 0+

СТС

06.00, 05.50 Ералаш 0+
06.05 М/с "Три кота" 0+
06.15 М/с "Рождественские истории" 6+
06.35 М/ф "Забавные истории" 6+
07.00 М/с "Том и Джерри" 0+
08.00, 18.00, 19.00, 19.30 Т/с "Сёстры" 12+
08.55 Х/ф "Дора и Затерянный город" 6+
11.00 Форт Боярд. Возвращение 16+
13.05 Т/с "Жена олигарха" 16+
20.00 Х/ф "Гарри Поттер и Тайная комната" 12+
23.20 Х/ф "Сонная лощина" 12+
01.20 Х/ф "Он - Дракон" 6+
03.10 6 кадров 16+
05.00 Мультфильмы 0+

РОССИЯ-К

06.30, 07.00, 07.30, 08.30, 10.00, 15.00, 19.30, 23.40 Новости культуры 12+
06.35 Пешком... Москва барочная 12+
07.05 Легенды мирового кино 12+
07.35 Д/ф "Шигирский идол" 12+
08.15, 12.20, 17.10, 02.45 Цвет времени 12+
08.35 Х/ф "Доченька" 12+
10.15 Наблюдатель 12+
11.10, 00.00 Д/ф "Леонид Александрович Говоров. Сеньора Виктория" 12+
12.35 Т/с "Предки наших предков. Чатал-Гуюк. Загадка индоевропейской прародины" 12+
13.20 Игра в бисер 12+
14.05 Острова 12+
15.05 Новости
15.20 Х/ф "Андрей Рублев" 12+
17.20 Д/ф "Сергей Рахманинов. Очарованный Россией" 12+
18.35, 01.05 Д/ф "Кровь кланов. Год побед" 12+
19.45 Главная роль 12+
20.05 Семинар 12+
20.45 Спокойной ночи, малыши! 12+
21.00 Д/ф "Андрей Рублев. Начала и пути" 12+
21.40 Белая студия 12+
22.25 Х/ф "Стража" 12+
23.10 Т/с "Афиша - документ истории" 12+
02.00 Сергей Рахманинов 12+

ЗВЕЗДА

05.10, 13.55, 16.05, 03.35 Т/с "Кулинар-2" 16+
07.00 Сегодня утром 12+
09.00, 13.00, 22.15 Новости дня 16+
09.25, 01.30 Х/ф "Старики-разбойники" 12+
11.20, 19.00 Открытый эфир 12+
16.00 Военные новости 16+
18.10 Д/с "Легенды госбезопасности" 16+
18.45 Специальный репортаж 16+
20.40 Д/с "Война миров" 16+
21.25 Х/ф "Улика из прошлого" 16+
22.30 Между тем 12+
22.55 Легенды армии 12+
23.40 Т/с "Закон & порядок. Отдел оперативных расследований" 16+
03.00 Д/ф "Раздвигая льды" 12+

5 КАНАЛ

05.00, 09.00, 13.00, 17.30 Известия 16+
05.25, 06.15 Т/с "Улицы разбитых фонарей" 16+
07.10 Х/ф "Искупление" 16+
09.30, 10.25, 11.25, 12.20, 13.30, 13.45, 14.40, 15.35, 16.30 Т/с "Глухарь. Продолжение" 16+
18.00, 18.55 Т/с "Условный мент-2" 16+
19.45, 20.40, 21.25, 22.20, 00.30, 01.15, 02.05, 02.40 Т/с "След" 16+
23.10 Т/с "Великолепная пятёрка-4" 16+
00.00 Известия. Итоговый выпуск 16+
03.20, 03.50, 04.20 Т/с "Детективы" 16+

ТВЦ

06.00 Настроение 12+
08.30 Доктор И... 16+
09.05 Т/с "Тест на беременность" 16+
11.05, 00.30, 05.40 Петровка, 38 16+
11.30, 14.30, 17.50, 22.00, 00.00 События 12+
11.50 Т/с "Пуаро Агаты Кристи" 12+
13.40, 04.55 Мой герой 12+
14.55 Город новостей 12+
15.15, 02.50 Т/с "Анатомия убийства. Скелет в шкафу" 12+
16.55, 00.50 Хроники московского быта 12+
18.10 Т/с "Трюкач" 16+
22.40 Закон и порядок 16+
23.10 Д/ф "Инна Гулая и Геннадий Шпаликов. Любовь-убийство" 16+
01.30 Д/ф "90-е. Ночная жизнь" 16+
02.10 Д/ф "Смерть артиста" 12+
04.15 Д/ф "Валентина Талызина. Зигзаги и удачи" 12+

ДОМАШНИЙ

06.30, 06.10 По делам несовершеннолетних 16+
09.00 Давай разведемся! 16+
10.00 Тест на отцовство 16+
12.15 Т/с "Понять. Простить" 16+
13.20 Т/с "Порча" 16+
13.50 Т/с "Знахарка" 16+
14.25 Т/с "Верну любимого" 16+
15.00 Х/ф "Время уходить, время возвращаться" 16+
19.00 Х/ф "Разве можно мечтать о большем" 16+
23.00 Дыши со мной 16+
02.00 Х/ф "Великолепная Анжелика" 16+
03.45 Т/с "Проводница" 16+

ТВ-3

06.00, 05.45 Мультфильмы 0+
09.30, 10.10, 10.40, 11.15, 17.25, 18.00, 18.30, 19.00 Т/с "Слепая" 16+
11.50, 12.25, 13.00, 13.35, 14.10, 14.40, 15.15, 15.45, 16.20, 16.55 Т/с "Гадалка" 16+
19.30 Т/с "Вампиры средней полосы" 16+
20.30, 21.30, 22.15 Т/с "Гримм" 16+
23.15 Х/ф "300 спартанцев" 18+
01.30 Х/ф "Виселица" 18+
02.45, 03.30, 04.15 Сны 16+
05.00 Тайные знаки 16+

РЕН-ТВ

05.00, 04.30 Территория заблуждений с Игорем Прокопенко 16+
06.00 Документальный проект 16+
07.00 С бодрым утром! 16+
08.30, 12.30, 16.30, 19.30, 23.00 Новости 16+
09.00, 15.00 Д/ф "Засекреченные списки" 16+
11.00 Как устроен мир с Тимофеем Баженовым 16+
12.00, 16.00, 19.00 Информационная программа 112 16+
13.00 Загадки человечества с Олегом Шишкиным 16+
14.00 Невероятно интересные истории 16+
17.00, 03.40 Тайны Чапман 16+
18.00, 02.50 Самые шокирующие гипотезы 16+
20.00 Х/ф "Король Артур" 12+
22.25 Водить по-русски 16+
23.25 Знаете ли вы, что? 16+
00.30 Х/ф "Пустой человек" 18+

ТНТ

07.00, 08.00, 05.45, 06.30 Однажды в России. Спецдайджест 16+
08.30 Бузова на кухне 16+
09.00, 10.35 Битва экстрасенсов 16+
12.00, 12.30, 13.00, 13.30 Т/с "СашаТаня" 16+
14.00, 14.30, 15.00, 15.30, 16.00, 16.30, 17.00, 17.30 Т/с "Универ. Новая общага" 16+
18.00, 18.30, 19.00, 19.30 Т/с "Иванько" 16+
20.00, 20.30 Т/с "Исправление и наказание" 16+
21.00 Т/с "Проект "Анна Николаевна" 16+
22.00, 22.30 Т/с "Полярный" 16+
23.00 Х/ф "Трезвый водитель" 16+
01.00 Х/ф "Самый лучший фильм" 18+
02.35, 03.20, 04.10 Золото Геленджика 16+
05.00 Comedy Баттл 16+

Анонс

«Бармен», Дом кино, 16.00

Вадик мечтает изменить свою скучную жизнь, но страх неудачи и неуверенность в себе мешают парню двигаться к цели. Все меняется, когда Вадик случайно забредает в пустой бар и выпивает коктейль по рецепту загадочного Бармена. Отныне он – мистер Харизма, и весь мир лежит у его ног. Даже красавица Юля, о которой раньше он не смел и мечтать, обратила на него внимание. Новый коктейль – новый талант: сегодня Вадик – интеллектуал, завтра – король танцпола… Вот только действуют волшебные напитки недолго и имеют не очень приятный побочный эффект...

Анонс

«Трезвый водитель», ТНТ, 23.00

Молодой наивный провинциал Артем приезжает к другу в Москву в надежде на новую красивую жизнь, но для начала вынужден помогать ему в нелегком ночном труде «трезвого водителя». В первый же вечер, отвозя из ночного клуба красавицу Кристину, Артем по недоразумению оказывается вместе с ней в дорогом гостиничном номере. Совершенно не помня события прошлой ночи, Кристина принимает парня за молодого миллионера, а тот, в свою очередь, не спешит ее разочаровывать...

1 КАНАЛ

05.00 Доброе утро 12+
11.00, 14.00, 17.00, 03.00 Новости
11.25, 14.15, 17.15, 20.20, 00.00, 03.05 Информационный канал 16+
20.00 Вечерние Новости
21.00 Время
22.00 Т/с "Никто не узнает" 16+
Зрителей ждет несколько историй из жизни представителей среднего класса, энергичных, реализованных в своей работе и уверенных в себе. Они хотят расти и развиваться, но и кризиса среднего возраста избежать им не удается. У героев есть чему поучиться, хотя в определенных жизненных вопросах они ведут себя словно подростки. Им придется преодолеть изрядное количество проблем и несколько лет жизни, чтобы прийти к осознанию простой мысли — все мы дети, но приходит время, когда надо взрослеть.
23.00 Большая игра 16+

РОССИЯ 1

05.00, 09.30 Утро России 12+
09.00, 14.30, 21.05 Местное время. Вести-Урал
09.55 О самом главном 12+
11.00, 14.00, 17.00, 20.00 Вести
11.30, 17.30 60 минут 12+
14.55 Кто против? 12+
21.20 Т/с "Елизавета" 16+
22.20 Вечер с Владимиром Соловьёвым 12+
01.00 Т/с "София" 16+
02.00 Т/с "Земский доктор" 16+
03.30 Т/с "Семейный детектив" 16+

НТВ

04.55 Т/с "Возвращение Мухтара" 16+
06.30 Утро. Самое лучшее 16+
08.00, 10.00, 13.00, 16.00, 19.00, 23.15 Сегодня
08.25, 10.35 Т/с "Морские дьяволы. Северные рубежи" 16+
13.30 Чрезвычайное происшествие 16+
14.00 Место встречи 16+
16.45 За гранью 16+
17.50 ДНК 16+
20.00 Т/с "Чингачгук" 16+
23.45 Т/с "Пёс" 16+
02.40 Таинственная Россия 16+
03.20 Т/с "Хмуров" 16+

МАТЧ

08.00, 11.00, 14.30, 17.00, 20.00 Новости
08.05, 20.05, 23.15, 02.00 Все на Матч! 12+
11.05 Смешанные единоборства. Strikeforce. Даниэль Кормье против Антонио Сильвы. Даниэль Кормье против Джеффа Монсона. Трансляция из США 16+
11.55 Профессиональный бокс. Сергей Липинец против Эрни Санчеса. Дмитрий Кудряшов против Хуана Карлоса Гомеса. Трансляция из Москвы 16+
13.00 Футбол. Лига чемпионов. Обзор 0+
13.30, 04.40 Есть тема! 12+
14.35 Специальный репортаж 12+
14.55 Главная дорога 16+
16.00, 17.05 Т/с "Агент" 16+
19.00 Смешанные единоборства. UFC. Петр Ян против Джимми Риверы. Трансляция из США 16+
20.30 Хоккей. КХЛ. Финал конференции "Запад". ЦСКА - СКА (Санкт-Петербург). Прямая трансляция 0+
23.45 Футбол. Лига чемпионов. 1/4 финала. "Челси" (Англия) - "Реал" (Мадрид, Испания). Прямая трансляция 0+
02.45 Футбол. Лига чемпионов. 1/4 финала. "Вильярреал" (Испания) - "Бавария" (Германия) 0+
04.55 Футбол. Кубок Либертадорес. "Альянса Лима" (Перу) - "Ривер Плейт" (Аргентина). Прямая трансляция 0+
07.00 Человек из Футбола 12+
07.30 Наши иностранцы 12+

ЧЕ

06.00, 07.30, 08.30, 05.50 Улётное видео 16+
06.30 Т/с "Воронины" 16+
12.00, 13.30 Дорожные войны 16+
12.30 Дорожные войны 2.0 16+
14.00 +100500 16+
16.00, 20.00, 21.00 Решала 16+
19.00, 22.00 Охотники 16+
23.00, 00.00 Опасные связи 18+
03.30 Идеальный ужин 16+

ДОМ КИНО

07.15 М/ф "Белка и Стрелка. Карибская тайна" 6+
08.30 М/ф "Иван Царевич и Серый Волк - 3" 6+
09.50 М/ф "Иван Царевич и Серый Волк - 4" 6+
11.25 М/ф "Алёша Попович и Тугарин Змей" 6+
12.50 М/ф "Илья Муромец и Соловей-Разбойник" 6+
14.20 М/ф "Три богатыря и конь на троне" 6+
16.00 Х/ф "Статус. Свободен" 16+
17.50 Х/ф "Свадьба по обмену" 16+
19.35 Т/с "Сваты" 16+
02.20 Х/ф "Тряпичный союз" 18+
04.00 Х/ф "Бумер" 18+
05.50 Х/ф "Бумер. фильм второй" 16+

КАРУСЕЛЬ

09.00 С добрым утром, малыши! 0+
09.35, 04.55 М/с "Лунтик" 0+
11.10 М/с "Лео и Тиг" 0+
12.45 Всё, что вы хотели знать, но боялись спросить 6+
13.10 М/с "Смешарики. Пинкод" 6+
14.40 М/с "Дикие скричеры!" 6+
15.25 М/с "Ник-изобретатель" 0+
16.00 Навигатор. Новости 0+
16.10 М/с "Лекс и Плу. Космические таксисты" 6+
18.25 М/с "Энчантималс. Невероятные волшебные истории" 0+
18.45 М/с "Малышарики идут в детский сад" 0+
20.05 М/с "Оранжевая корова" 0+
22.30 Спокойной ночи, малыши! 0+
22.45 М/с "Деревяшки" 0+
00.10 М/с "Скай Бластерс" 6+
00.30 М/с "Инфинити Надо" 6+
00.55 М/ф "Гадкий утёнок" 0+
01.15 М/ф "Заколдованный мальчик" 0+
01.55 М/ф "Стрекоза и муравей" 0+
02.10 М/ф "Приключения Хомы" 0+
02.20 М/ф "Страшная история" 0+
02.25 М/ф "Раз - горох, два - горох..." 0+
02.35 М/ф "Чудо-мельница" 0+
02.50 М/с "Маша и Медведь", "Машины сказки" 0+

СТС

06.00, 05.50 Ералаш 0+
06.05 М/с "Три кота" 0+
06.15 М/с "Рождественские истории" 6+
06.35 М/ф "Страстный Мадагаскар" 6+
07.00 М/с "Том и Джерри" 0+
08.00, 17.55, 19.00, 19.30 Т/с "Сёстры" 12+
09.00 Уральские пельмени. СмехBook 16+
09.10 Х/ф "Сонная лощина" 12+
11.20 Форт Боярд. Возвращение 16+
13.05 Т/с "Жена олигарха" 16+
20.00 Х/ф "Гарри Поттер и узник Азкабана" 12+
22.50 Х/ф "Звёздная пыль" 16+
01.25 Х/ф "Проклятие монахини" 18+
03.05 6 кадров 16+
05.05 Мультфильмы 0+

РОССИЯ-К

06.30, 07.00, 07.30, 08.30, 10.00, 15.00, 19.30, 23.40 Новости культуры 12+
06.35 Пешком... Москва писательская 12+
07.05 Легенды мирового кино 12+
07.35 Д/ф "Кровь кланов. Год побед" 12+
08.35, 16.35 Х/ф "И это всё о нём" 12+
09.50, 02.45 Цвет времени 12+
10.15 Наблюдатель 12+
11.10, 00.00 Д/ф "Искатели кладов" 12+
12.20 Дороги старых мастеров 12+
12.35 Т/с "Предки наших предков. Аркаим. Страна городов" 12+
13.20 Искусственный отбор 12+
14.00 Т/с "Забытое ремесло. Городовой" 12+
14.15 Д/ф "Андрей Рублев". Начала и пути" 12+
15.05 Новости
15.20 Библейский сюжет 12+
15.50 Белая студия 12+
17.50, 02.00 Сергей Рахманинов 12+
18.35, 01.05 Д/ф "Кровь кланов. Разбойник с Высокогорий" 12+
19.45 Главная роль 12+
20.05 Абсолютный слух 12+
20.45 Спокойной ночи, малыши! 12+
21.00 Д/ф "Солярис". Ну вот, я тебя люблю" 12+
21.40 Власть факта 12+
22.25 Х/ф "Стража" 12+
23.10 Т/с "Афиша - документ истории" 12+

ЗВЕЗДА

05.10, 13.55, 16.05, 03.35 Т/с "Кулинар-2" 16+
07.00 Сегодня утром 12+
09.00, 13.00, 22.15 Новости дня 16+
09.15, 18.45 Специальный репортаж 16+
09.35, 01.30 Х/ф "Родная кровь" 12+
11.20, 19.00 Открытый эфир 12+
16.00 Военные новости 16+
18.10 Д/с "Легенды госбезопасности" 16+
20.40 Д/с "Война миров" 16+
21.25 Т/с "Секретные материалы" 16+
22.30 Между тем 12+
22.55 Главный день 16+
23.40 Т/с "Закон & порядок. Отдел оперативных расследований" 16+
02.55 Д/ф "Стихия вооружений: воздух" 12+
03.25 Д/с "Оружие Победы" 16+

5 КАНАЛ

05.00, 09.00, 13.00, 17.30 Известия 16+
05.25, 06.05, 06.50, 07.45, 08.40, 09.30, 10.05, 11.05, 12.00, 13.30, 14.25, 15.25, 16.25 Т/с "Глухарь. Продолжение" 16+
18.00, 18.55 Т/с "Условный мент-3" 16+
19.45, 20.40, 21.25, 22.20, 00.30, 01.15, 02.05, 02.40 Т/с "След" 16+
23.10 Т/с "Великолепная пятёрка-4" 16+
00.00 Известия. Итоговый выпуск 16+
03.20, 03.50, 04.20 Т/с "Детективы" 16+

ТВЦ

06.00 Настроение 12+
08.30 Доктор И... 16+
09.05 Т/с "Тест на беременность" 16+
11.05, 00.30, 05.40 Петровка, 38 16+
11.30, 14.30, 17.50, 22.00, 00.00 События 12+
11.50 Т/с "Пуаро Агаты Кристи" 12+
13.40, 05.00 Мой герой 12+
14.55 Город новостей 12+
15.15, 02.50 Т/с "Анатомия убийства. Убийственная справедливость" 12+
16.55 Хроники московского быта 12+
18.15 Т/с "Трюкач" 16+
22.40 Хватит слухов! 16+
23.10 Прощание 16+
00.50 Д/ф "Обжалованию не подлежит. Лютый" 12+
01.30 Знак качества 16+
02.10 Д/ф "Знаменитые соблазнители. Патрик Суэйзи" 12+
04.25 Д/ф "Михаил Ульянов. Горькая исповедь" 12+

ДОМАШНИЙ

06.30, 06.10 По делам несовершеннолетних 16+
09.00 Давай разведемся! 16+
10.00 Тест на отцовство 16+
12.15 Т/с "Понять. Простить" 16+
13.20 Т/с "Порча" 16+
13.50 Т/с "Знахарка" 16+
14.25 Т/с "Верну любимого" 16+
15.00 Х/ф "Сашино дело" 16+
19.00 Х/ф "Тростинка на ветру" 16+
23.05 Х/ф "Дыши со мной" 16+
00.45 Х/ф "Дыши со мной". "Счастье взаймы" 16+
02.00 Х/ф "Анжелика и король" 16+
03.45 Т/с "Проводница" 16+

ТВ-3

06.00 Мультфильмы 0+
09.30, 10.10, 10.40, 11.15, 17.25, 18.00, 18.30, 19.00 Т/с "Слепая" 16+
11.50, 12.25, 13.00, 13.35, 14.10, 14.40, 15.15, 15.45, 16.20, 16.55 Т/с "Гадалка" 16+
19.30 Т/с "Вампиры средней полосы" 16+
20.45, 21.30, 22.30 Т/с "Гримм" 16+
23.15 Х/ф "Колдовство" 18+
01.15 Х/ф "Волки у двери" 18+
02.30, 03.15, 04.00, 04.45 Т/с "Дежурный ангел" 16+
05.30 Городские легенды 16+

РЕН-ТВ

05.00 Территория заблуждений с Игорем Прокопенко 16+
06.00 Документальный проект 16+
07.00 С бодрым утром! 16+
08.30, 12.30, 16.30, 19.30, 23.00 Новости 16+
09.00, 15.00 Д/ф "Засекреченные списки" 16+
11.00 Как устроен мир с Тимофеем Баженовым 16+
12.00, 16.00, 19.00 Информационная программа 112 16+
13.00, 23.25 Загадки человечества с Олегом Шишкиным 16+
14.00 Невероятно интересные истории 16+
17.00, 03.30 Тайны Чапман 16+
18.00, 02.40 Самые шокирующие гипотезы 16+
20.00 Х/ф "Макс Пэйн" 16+
22.00 Смотреть всем! 16+
00.30 Х/ф "Город воров" 18+

ТНТ

07.00, 08.00, 05.20, 06.10 Однажды в России. Спецдайджест 16+
09.00, 10.35 Битва экстрасенсов 16+
12.00, 12.30, 13.00, 13.30 Т/с "СашаТаня" 16+
14.00, 14.30, 15.00, 15.30, 16.00, 16.30, 17.00, 17.30 Т/с "Универ. Новая общага" 16+
18.00, 18.30, 19.00, 19.30 Т/с "Иванько" 16+
20.00, 20.30 Т/с "Исправление и наказание" 16+
21.00 Т/с "Проект "Анна Николаевна" 16+
22.00, 22.30 Т/с "Полярный" 16+
23.00 Х/ф "День города" 16+
00.40 Х/ф "Самый лучший фильм-2" 16+
02.15, 03.00, 03.50 Золото Геленджика 16+
04.40 Comedy Баттл 16+

Анонс

«Трюкач», ТВЦ, 18.15

1958 год. Санька, он же Сан Саныч, – бесшабашный сын Героя Советского Союза Генерала - Лейтенанта Богатырева не знает, кем хочет стать. Его привлекают скорость и риск, он лучший мотогонщик в своем районе, но не желает подчиняться общепринятым правилам и нормам и категорически нигде не хочет учиться после школы. Отец отправляет его служить в танковые войска, где он быстро становится лучшим водителем танка и случайно попадает на съемки фильма о войне. Здесь его замечает лучший постановщик трюков Мосфильма Олег Фомин. Оценив водительское мастерство Сан Саныча, Фомин приглашает его после службы работать к себе, в бригаду трюкачей.

Анонс

«Колдовство», ТВ-3, 23.15

Три молодые ведьмочки-старшеклассницы, которых никто не переносит в собственной школе, в один прекрасный день вдруг интуитивно почувствовали, что вот-вот к ним присоединится четвертая. И действительно, когда в классе появляется новенькая, и их становится четверо, как и сказано в заклинании, теперь они могут расквитаться со всеми обидчиками. Заклинания, змеи, крысы, пауки - колдовская четверка не дает проходу половине города, но вскоре игра с чёрной магией заходит слишком далеко.

1 КАНАЛ

05.00 Доброе утро 12+
11.00, 14.00, 17.00, 03.00 Новости
11.25, 14.15, 17.15, 20.20, 00.00, 03.05 Информационный канал 16+
20.00 Вечерние Новости
21.00 Время
22.00 Т/с "Никто не узнает" 16+
Зрителей ждет несколько историй из жизни представителей среднего класса, энергичных, реализованных в своей работе и уверенных в себе. Они хотят расти и развиваться, но и кризиса среднего возраста избежать им не удается. У героев есть чему поучиться, хотя в определенных жизненных вопросах они ведут себя словно подростки. Им придется преодолеть изрядное количество проблем и несколько лет жизни, чтобы прийти к осознанию простой мысли — все мы дети, но приходит время, когда надо взрослеть.
23.00 Большая игра 16+

РОССИЯ 1

05.00, 09.30 Утро России 12+
09.00, 14.30, 21.05 Местное время. Вести-Урал
09.55 О самом главном 12+
11.00, 14.00, 17.00, 20.00 Вести
11.30, 17.30 60 минут 12+
14.55 Кто против? 12+
21.20 Т/с "Елизавета" 16+
22.20 Вечер с Владимиром Соловьёвым 12+
01.00 Т/с "София" 16+
02.00 Т/с "Земский доктор" 16+
03.30 Т/с "Семейный детектив" 16+

НТВ

04.55 Т/с "Возвращение Мухтара" 16+
06.30 Утро. Самое лучшее 16+
08.00, 10.00, 13.00, 16.00, 19.00, 23.15 Сегодня
08.25, 10.35 Т/с "Морские дьяволы. Северные рубежи" 16+
13.30 Чрезвычайное происшествие 16+
14.00 Место встречи 16+
16.45 За гранью 16+
17.50 ДНК 16+
20.00 Т/с "Чингачгук" 16+
23.45 ЧП. Расследование 16+
00.25 Поздняков 16+
00.35 Мы и наука. Наука и мы 12+
01.30 Т/с "Пёс" 16+
03.20 Т/с "Хмуров" 16+

МАТЧ

08.00, 11.00, 14.30, 17.00 Новости
08.05, 21.15, 02.00 Все на Матч! 12+
11.05 Смешанные единоборства. Strikeforce. Робби Лоулер против Адлана Амагова. Ник Диас против Пола Дейли. Трансляция из США 16+
11.45 Профессиональный бокс. Ола Афолаби против Рахима Чахкиева. Дмитрий Кудряшов против Оланреваджу Дуродолы. Трансляция из Казани 16+
13.00 Футбол. Лига чемпионов. Обзор 0+
13.30, 04.40 Есть тема! 12+
14.35, 05.05 Специальный репортаж 12+
14.55 Главная дорога 16+
16.00, 17.05 Т/с "Агент" 16+
18.55 Хоккей. КХЛ. Финал конференции "Восток". Прямая трансляция 0+
21.30 Футбол. Лига Европы. 1/4 финала. "Лейпциг" (Германия) - "Аталанта" (Италия). Прямая трансляция 0+
23.45 Футбол. Лига Европы. 1/4 финала. "Айнтрахт" (Германия) - "Барселона" (Испания). Прямая трансляция 0+
02.45 Футбол. Лига Европы. 1/4 финала. "Вест Хэм" (Англия) - "Лион" 0+
05.00 Новости 0+
05.25 Футбол. Южноамериканский Кубок. "Аякучо" (Перу) - "Сан-Паулу" (Бразилия). Прямая трансляция 0+
07.30 Третий тайм 12+

ЧЕ

06.00, 07.30, 08.30, 03.30 Улётное видео 16+
06.30 Т/с "Воронины" 16+
Действие сериала разворачивается в одной московской «сталинке», где в трехкомнатной квартире живет молодая семья. Главные герои - молодая женщина Вера, ее муж Костя, два полугодовалых сына-близнеца и пятилетняя дочурка. Вроде бы, полная идиллия, жизнь удалась. Но не тут-то было! Ведь на одной с ними лестничной клетке живут родители Кости, которые и создают массу проблем нашим героям.
12.00, 13.30 Дорожные войны 16+
12.30 Дорожные войны 2.0 16+
14.00 +100500 16+
16.00, 20.00 Решала 16+
19.00, 22.00 Охотники 16+
23.00, 00.00 Опасные связи 18+

ДОМ КИНО

07.45 М/ф "Волки и овцы. ход свиньёй" 6+
08.55 М/ф "Три богатыря и принцесса Египта" 6+
10.10 М/ф "Три богатыря и Шамаханская царица" 12+
11.35 М/ф "Три богатыря. Ход Конём" 6+
13.00 М/ф "Три богатыря и конь на троне" 6+
14.35 М/ф "Конь Юлий и большие скачки" 6+
16.00 Х/ф "Гудбай, Америка" 12+
17.50 Х/ф "Как я стал русским" 16+
19.35 Т/с "Сваты" 16+
02.15 Х/ф "Парень с нашего кладбища" 16+
03.45 Х/ф "Жара" 16+
05.20 Х/ф "Спираль" 16+

КАРУСЕЛЬ

07.00 Ранние пташки 0+
09.00 С добрым утром, малыши! 0+
09.35, 04.55 М/с "Лунтик" 0+
11.10 М/с "Лео и Тиг" 0+
12.45 Проще простого! 0+
13.00 М/с "Смешарики. Пинкод" 6+
14.40 М/с "Дикие скрычеры!" 6+
15.25 М/с "Ник-изобретатель" 0+
16.00 Навигатор. Новости 0+
16.10 М/с "Лекс и Плу. Космические таксисты" 6+
18.25 М/с "Энчантималс. Невероятные волшебные истории" 0+
18.45 М/с "Цветняшки!" 0+
20.05 М/с "Команда Флоры" 0+
22.30 Спокойной ночи, малыши! 0+
22.45 М/с "Деревяшки" 0+
00.10 М/с "Скай Бластерс" 6+
00.30 М/с "Инфинити Надо" 6+
00.55 М/ф "Обезьянки" 0+
01.45 М/ф "Тараканище" 0+
02.05 М/ф "Мойдодыр" 0+
02.20 М/ф "Про бегемота, который боялся прививок" 0+
02.40 М/ф "Хитрая ворона" 0+
02.50 М/с "Маша и Медведь", "Машины сказки" 0+

СТС

06.00, 05.50 Ералаш 0+
06.05 М/с "Три кота" 0+
06.15 М/с "Сказки Шрэкова болота" 6+
06.35 М/ф "Шрэк. Страшилки" 6+
07.00 М/с "Том и Джерри" 0+
08.00, 17.55, 19.00, 19.30 Т/с "Сёстры" 12+
09.00 Х/ф "Звёздная пыль" 16+
11.35 Форт Боярд. Возвращение 16+
13.20 Т/с "Жена олигарха" 16+
20.00 Х/ф "Гарри Поттер и Кубок огня" 16+
23.05 Х/ф "Хроники Спайдервика" 12+
00.55 Х/ф "Телохранитель" 16+
03.10 6 кадров 16+
05.05 Мультфильмы 0+

РОССИЯ-К

06.30, 07.00, 07.30, 08.30, 10.00, 15.00, 19.30, 23.40 Новости культуры 12+
06.35 Лето господне 12+
07.05 Легенды мирового кино 12+
07.35 Д/ф "Кровь кланов. Разбойник с Высокогорий" 12+
08.35, 16.35 Х/ф "И это всё о нём" 12+
09.50, 20.30, 02.50 Цвет времени 12+
10.15 Наблюдатель 12+
11.10 ХХ Век 12+
12.20 Т/с "Забытое ремесло. Водовоз" 12+
12.35 Т/с "Предки наших предков. Государство Само. Первое славянское" 12+
13.20 Линия жизни 12+
14.15 Д/ф "Солярис". Ну вот, я тебя люблю" 12+
15.05 Новости
15.20 Пряничный домик 12+
15.45 2 Верник 2 12+
17.50, 02.00 Сергей Рахманинов 12+
18.35, 01.05 Д/ф "Кровь кланов. Последние повстанцы" 12+
19.45 Главная роль 12+
20.05 Открытая книга 12+
20.45 Спокойной ночи, малыши! 12+
21.00 Д/ф "Зеркало" для режиссёра" 12+
21.40 Энигма. Герберт Блумстедт 12+
22.25 Х/ф "Стража" 12+
23.10 Т/с "Афиша - документ истории" 12+
00.00 Д/ф "Шаман" 12+

ЗВЕЗДА

05.10, 13.55, 16.05, 04.35 Т/с "Кулинар-2" 16+
07.00 Сегодня утром 12+
09.00, 13.00, 22.15 Новости дня 16+
09.20, 01.30 Х/ф "Человек-амфибия" 12+
11.20, 19.00 Открытый эфир 12+
16.00 Военные новости 16+
18.10 Д/с "Легенды госбезопасности" 16+
18.45 Специальный репортаж 16+
20.40 Д/с "Война миров" 16+
21.25 Код доступа 12+
22.30 Между тем 12+
22.55 Легенды кино 12+
23.40 Т/с "Закон & порядок. Отдел оперативных расследований" 16+
03.05 Х/ф "Беспокойное хозяйство" 12+
04.25 Д/с "Оружие Победы" 16+

5 КАНАЛ

05.00, 09.00, 13.00, 17.30 Известия 16+
05.25, 06.10, 07.05, 08.00, 09.30, 10.00, 11.00, 12.00, 13.30, 14.25, 15.25, 16.25 Т/с "Глухарь. Продолжение" 16+
08.35 День ангела 0+
18.00, 18.55 Т/с "Условный мент-3" 16+
19.45, 20.35, 21.25, 22.20, 00.30, 01.15, 02.05, 02.40 Т/с "След" 16+
23.10 Т/с "Великолепная пятёрка-4" 16+
00.00 Известия. Итоговый выпуск 16+
03.20, 03.50, 04.20 Т/с "Детективы" 16+

ТВЦ

06.00 Настроение 12+
08.35 Доктор И... 16+
09.05 Т/с "Тест на беременность" 16+
11.05, 18.10, 00.30, 05.40 Петровка, 38 16+
11.30, 14.30, 17.50, 22.00, 00.00 События 12+
11.50 Т/с "Пуаро Агаты Кристи" 12+
13.40, 05.00 Мой герой 12+
14.55 Город новостей 12+
15.15, 02.55 Т/с "Анатомия убийства. Убийственная справедливость" 12+
16.55 Д/ф "Модель советской сборки" 16+
18.30 Х/ф "Женщина наводит порядок" 12+
22.40 Д/с "Обложка" 16+
23.10 Д/ф "Михаил Круг. Я любил, а меня предавали" 12+
00.50 Д/ф "Союзмультфильм. Недетские страсти" 12+
01.30 Прощание 16+
02.15 Д/ф "Знаменитые соблазнители. Шон Коннери" 12+
04.25 Д/с "Короли эпизода" 12+

ДОМАШНИЙ

06.30 По делам несовершеннолетних 16+
09.00 Давай разведемся! 16+
10.00 Тест на отцовство 16+
12.15 Т/с "Понять. Простить" 16+
13.20 Т/с "Порча" 16+
13.50 Т/с "Знахарка" 16+
14.25 Т/с "Верну любимого" 16+
15.00 Х/ф "Разве можно мечтать о большем" 16+
19.00 Скажи мне правду 16+
23.00 Х/ф "Дыши со мной". "Счастье взаймы" 16+
01.45 Х/ф "Неукротимая Анжелика" 16+
03.15 Т/с "Проводница" 16+

ТВ-3

06.00, 05.45 Мультфильмы 0+
09.30, 10.10, 10.40, 11.15, 17.25, 18.00, 18.30, 19.00 Т/с "Слепая" 16+
11.50, 12.25, 13.00, 13.35, 14.10, 14.40, 15.15, 15.45, 16.20, 16.55 Т/с "Гадалка" 16+
19.30 Т/с "Вампиры средней полосы" 16+
20.45, 21.45, 22.30 Т/с "Гримм" 16+
23.30 Х/ф "Колдовство" 18+
01.15 Х/ф "Белоснежка" 18+
02.45, 03.30, 04.15 Т/с "Башня" 16+
05.00 Тайные знаки 16+

РЕН-ТВ

05.00, 06.00 Документальный проект 16+
07.00 С бодрым утром! 16+
08.30, 12.30, 16.30, 19.30, 23.00 Новости 16+
09.00 Д/ф "Засекреченные списки" 16+
11.00 Как устроен мир с Тимофеем Баженовым 16+
12.00, 16.00, 19.00 Информационная программа 112 16+
13.00, 23.25 Загадки человечества с Олегом Шишкиным 16+
14.00 Невероятно интересные истории 16+
15.00 Неизвестная история 16+
17.00, 03.10 Тайны Чапман 16+
18.00, 02.20 Самые шокирующие гипотезы 16+
20.00 Х/ф "Остров" 12+
22.40 Смотреть всем! 16+
00.30 Х/ф "Цикада 3301" 16+

ТНТ

07.00, 08.00, 05.40, 06.30 Однажды в России. Спецдайджест 16+
08.30 Перезагрузка 16+
09.00, 10.35 Битва экстрасенсов 16+
12.00, 12.30, 13.00, 13.30 Т/с "СашаТаня" 16+
14.00, 14.30, 15.00, 15.30, 16.00, 16.30, 17.00, 17.30 Т/с "Универ. Новая общага" 16+
18.00, 18.30, 19.00, 19.30, 20.00, 20.30 Т/с "Иванько" 16+
21.00 Т/с "Проект "Анна Николаевна" 16+
22.00, 22.30 Х/ф "Полярный" 16+
23.00 Х/ф "Реальные пацаны против зомби" 16+
00.50 Х/ф "Самый лучший фильм 3 дэ" 18+
02.30, 03.20, 04.05 Золото Геленджика 16+
04.50 Comedy Баттл 16+

Анонс

«Женщина наводит порядок», ТВЦ, 18.30

Пусть работа в банке и требует от Анны большого нервного напряжения, а возлюбленный, будучи начальником, вынужден скрывать их отношения – все это лишь временные трудности... Тем более, что Анне, наконец, сделано предложение руки и сердца. Но все внезапно рушится. Один из клиентов банка обвиняет Анну в мошенничестве, она теряет работу в банке и устраивается домработницей в семье хорошей знакомой ее жениха. Однако проблемы только усугубляются и Анна понимает, что все происходящее является частью хорошо продуманного и жестокого плана, за которым стоят близкие ей люди.

Анонс

«Жена олигарха», СТС, 13.20

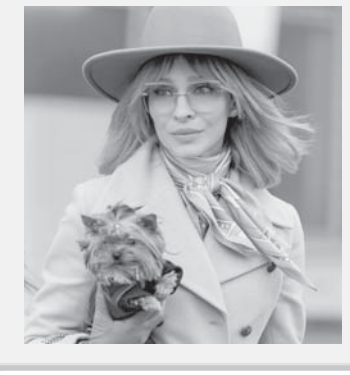

Жизнь Альбины меняется в один миг: под угрозой ареста муж-олигарх бросает ее, прихватив с собой все деньги. Все, что осталось от супруга, — двое детей и российская фабрика на грани банкротства. Теперь Альбина вынуждена забыть о роскошной жизни в лондонском особняке и вспомнить то, что ей говорили на бизнес-курсах. Только начинать жизнь с чистого листа в провинциальном городке без гроша в кармане ее никто не учил.

1 КАНАЛ

06.00 Доброе утро. Суббота 12+
09.00 Умницы и умники 12+
09.45 Слово пастыря 0+
10.00, 12.00, 15.00 Новости
10.15 АнтиФейк 16+
11.05 Х/ф "Дни Турбиных" 12+
12.15, 15.15 Дни Турбиных 12+
15.50 Кто хочет стать миллионером? 12+
17.05 Человек и закон 16+
18.00 Вечерние Новости
18.20, 22.00 Шифр 16+
21.00 Время
23.35 Х/ф "Ван Гог. На пороге вечности" 16+
01.35 Наедине со всеми 16+
03.50 Россия от края до края 12+

РОССИЯ 1

05.00 Утро России. Суббота 12+
08.00 Местное время. Вести-Урал
08.20 Местное время. Суббота
08.35 По секрету всему свету 12+
09.00 Формула еды 12+
09.25 Пятеро на одного 12+
10.10 Сто к одному 12+
11.00, 17.00, 20.00 Вести
11.30 Доктор Мясников 12+
12.35 Т/с "Невеста комдива" 12+
18.00 Привет, Андрей! 12+
21.00 Х/ф "Мальчик мой" 12+
01.10 Х/ф "Печали-радости Надежды" 12+

НТВ

05.05 Хорошо там, где мы есть! 0+
05.30 Х/ф "Куркуль" 16+
07.20 Смотр 0+
08.00, 10.00, 16.00 Сегодня
08.20 Готовим с Алексеем Зиминым 0+
08.50 Поедем, поедим! 0+
09.30 Едим дома 0+
10.20 Главная дорога 16+
11.00 Живая еда с Сергеем Малозёмовым 12+
12.00 Квартирный вопрос 0+
13.00 Однажды... 16+
14.00 Своя игра 0+
15.00 Что могут экстрасенсы? 12+
16.20 Следствие вели... 16+
18.00 По следу монстра 16+
19.00 Центральное телевидение 16+
20.30 Ты не поверишь! 16+
21.30 Секрет на миллион. Ксения Новикова 16+
23.40 Международная пилорама 16+
00.30 Квартирник НТВ у Маргулиса. Заточка 16+
01.40 Дачный ответ 0+
02.35 Т/с "Хмуров" 16+

МАТЧ

08.00 Бокс. Bare Knuckle FC. Майк Ричман против Дэйва Рикельса. 16+
09.30, 10.30, 14.00, 20.30 Новости
09.35, 15.30, 19.15, 20.35, 23.30, 01.45 Все на Матч! 12+
10.35 Лыжные гонки. Югорский марафон. 50 км. 0+
13.10 М/ф "Стремянка и Макаронина" 0+
13.30 РецепТура 0+
14.05 Бокс. Bare Knuckle FC. Майк Ричман против Дэйва Рикельса. 16+
15.55 Футбол. Тинькофф Российская Премьер-лига. "Нижний Новгород" - "Динамо" (Москва). 0+
18.00 Хоккей. КХЛ. Финал конференции "Восток". 0+
19.30 Футбол. Чемпионат Германии. "Бавария" - "Ауг-сбург". 0+
21.25 Футбол. Тинькофф Российская Премьер-лига. "Ахмат" (Грозный) - "Зенит" (Санкт-Петербург). 0+
23.40 Футбол. Чемпионат Италии. "Кальяри" - "Ювентус". 0+
02.30 Смешанные единоборства. One FC. Деметриус Джонсон против Родтанга Джитмуангнона. Анджела Ли против Стэмп Фэйртекс. 16+
03.25 Гандбол. Кубок России. OLIMPBET "Финал четырёх". Женщины. 1/2 финала. "Звезда" (Звенигород) - ЦСКА. 0+
04.15 Гандбол. Кубок России. OLIMPBET "Финал четырёх". Женщины. 1/2 финала. "Ростов-Дон" (Ростов-на-Дону) - "Кубань" (Краснодар). 0+

ЧЕ

06.00, 06.30, 01.55, 08.30, 19.00 Улётное видео 16+
11.00 Идеальный ужин 16+
16.00 Утилизатор 2 12+
Ржавые банки на колесах захламляют городские дворы, а упрямые автовладельцы заламывают цены на старые авто. Команда «Утилизатора» поможет навести порядок на улицах городов России и безжалостно уничтожит ненужное железо! Все, что нужно владельцу авто, – высокая автоэрудиция. При правильном ответе на все вопросы можно получить неплохую сумму денег и решить – тратить ли ее на тюнинг или оставить себе, избавившись от старого металлического друга. А о том, как сделать это красиво, позаботится «Утилизатор».
16.30, 18.30 Утилизатор 12+
17.00 Утилизатор 5 16+
18.00 Утилизатор 3 12+
21.00, 23.00 +100500 16+
00.00 Х/ф "Викинги 5" 16+

ДОМ КИНО

06.50 М/ф "Урфин Джюс и его деревянные солдаты" 6+
08.15 М/ф "Иван Царевич и Серый Волк" 6+
09.45 М/ф "Иван Царевич и Серый Волк - 2" 6+
11.05 М/ф "Иван Царевич и Серый Волк - 3" 6+
12.30 М/ф "Иван Царевич и Серый Волк - 4" 6+
14.05 М/ф "Три богатыря и принцесса Египта" 6+
15.20 М/ф "Три богатыря и конь на троне" 6+
17.00 Х/ф "Самый лучший день" 16+
19.00 Т/с "Сваты" 16+
01.40 Х/ф "Напарник" 16+
03.20 Х/ф "Гороскоп на удачу" 12+
04.50 Х/ф "Бедные родственники" 16+

КАРУСЕЛЬ

09.00 С добрым утром, малыши! 0+
09.30 М/с "Машинки Мокас" 0+
11.00 Съедобное или несъедобное 0+
11.20 М/с "Царевны" 0+
13.00 Семья на ура! 0+
13.25 М/с "Долина Муми-троллей" 0+
15.00 ТриО! 0+
15.20 М/с "Фиксики. Новенькие" 0+
17.35, 00.00 Ералаш 6+
19.05 М/с "Сказочный патруль. Хроники чудес" 0+
21.10 Х/ф "Улётные букашки" 6+
22.30 Спокойной ночи, малыши! 0+
22.45 Х/ф "Принцесса и дракон" 6+
03.05 М/с "Маша и Медведь", "Машкины страшилки" 0+
05.15 М/с "Смешарики" 0+

СТС

06.00, 05.50 Ералаш 0+
06.05 М/с "Фиксики" 0+
06.25 М/ф "Таёжная сказка" 0+
06.35 М/ф "Три дровосека" 0+
06.45 М/с "Три кота" 0+
07.30 М/с "Том и Джерри" 0+
08.00 М/с "Лекс и Плу. Космические таксисты" 6+
08.25, 10.00 Шоу "Уральских пельменей" 16+
09.00, 09.30 ПроСто кухня 12+
11.00 М/ф "Смурфики. Затерянная деревня" 6+
12.45 Х/ф "Люди Икс. Первый класс" 16+
15.25 Х/ф "Люди Икс. Дни минувшего будущего" 12+
18.05 Х/ф "Люди Икс. Апокалипсис" 12+
21.00 Х/ф "Люди Икс. Тёмный феникс" 16+
23.15 Х/ф "Стекло" 16+
01.45 Х/ф "Проклятие монахини" 18+
03.20 Х/ф "Телохранитель" 16+
05.20 Мультфильмы 0+

РОССИЯ-К

06.30 Библейский сюжет 12+
07.05 М/ф "Кот Леопольд" 12+
08.40 Х/ф "Путешествие миссис Шелтон" 12+
10.15 Обыкновенный концерт 12+
10.45 Неизвестные маршруты России 12+
11.25 Х/ф "Иваново детство" 0+
13.00, 00.30 Д/ф "Брачные игры" 12+
13.55 Дом ученых 12+
14.25 Рассказы из русской истории 12+
15.20 Концерт Кубанского казачьего хора в Государственном Кремлёвском дворце 12+
16.35 Х/ф "Шумный день" 6+
18.10 Больше, чем любовь 12+
18.55 Д/ф "Музей Прадо. Коллекция чудес" 12+
20.25 Х/ф "Совсем пропащий" 0+
22.00 Агора 12+
23.00 Х/ф "Пацифистка" 12+
01.20 Искатели. "Невероятные приключения "Балерины" На крыше" 12+
02.05 М/ф "Большой подземный бал. Про Ерша Ершовича" 12+
02.40 Цвет времени 12+

ЗВЕЗДА

05.45 Т/с "Кулинар-2" 16+
07.40, 08.15 Х/ф "Большое космическое путешествие" 12+
08.00, 13.00, 18.00 Новости дня 16+
09.10 Морской бой 6+
10.05 Круиз-контроль 12+
10.35 Легенды цирка 12+
11.05 Д/с "Загадки века" 12+
11.45 Д/с "Война миров" 16+
12.30 Не факт! 12+
13.15 СССР. Знак качества 12+
14.00 Легенды кино 12+
14.45 Д/с "Сделано в СССР" 12+
15.00 Х/ф "Приказано взять живым" 12+
16.40, 18.25 Т/с "Государственная граница" 12+
18.15 Задело! 16+
22.30 Всероссийский вокальный конкурс "Новая звезда-2022" 6+
23.50 Десять фотографий 12+
00.40 Х/ф "Свет в конце тоннеля" 12+
02.15 Х/ф "Ключи от рая" 12+
03.55 Х/ф "Время свиданий" 12+

5 КАНАЛ

05.00, 05.25 Т/с "Великолепная пятёрка" 16+
06.05, 06.40, 07.25, 08.10 Т/с "Великолепная пятёрка-4" 16+
09.00 Светская хроника 16+
10.00 Они потрясли мир 12+
10.50 Х/ф "Ва-банк" 16+
12.50 Х/ф "Ва-банк-2" 16+
14.35, 15.20, 16.15, 17.00, 17.50, 18.35, 19.20, 20.05, 21.00, 21.45, 22.30, 23.10 Т/с "След" 16+
00.00 Известия. Главное 16+
00.55, 02.05, 02.55, 03.45 Т/с "Прокурорская проверка" 16+

ТВЦ

05.35 Х/ф "Собор Парижской Богоматери" 0+
07.30 Православная энциклопедия 6+
08.00 Фактор жизни 12+
08.25 Х/ф "Идеальное убийство" 16+
10.00 Самый вкусный день 6+
10.35 Москва резиновая 16+
11.30, 14.30, 23.30 События 12+
11.50, 06.25 Петровка, 38 16+
12.00 Х/ф "Молодая жена" 12+
13.45, 14.50 Х/ф "Синдром жертвы" 12+
17.30 Х/ф "Бизнес-план счастья" 12+
21.00 Постскриптум 16+
22.05 Право знать! 16+
23.40 Д/ф "90-е. Вашингтонский обком" 16+
00.20 Д/с "Приговор" 16+
01.05 Специальный репортаж 16+
01.30 Хватит слухов! 16+
01.55, 02.40, 03.20 Хроники московского быта 12+
04.00 Д/ф "Модель советской сборки" 16+
04.35 Д/ф "Актёрские драмы. После катастрофы" 12+
05.15 Д/ф "Джеймс Бонд. Тайна агента 007" 12+
05.55 Д/с "Обложка" 16+

ДОМАШНИЙ

06.30 Х/ф "Вам и не снилось..." 16+
08.10 Х/ф "Найдёныш" 16+
10.10 Х/ф "Жертва любви" 16+
18.45, 23.45 Скажи, подруга 16+
19.00 Т/с "Великолепный век" 16+
00.00 Х/ф "Моя любимая мишень" 16+
03.40 Х/ф "Гордость и предубеждение" 16+
06.15 Д/ф "Предсказания" 16+

ТВ-3

06.00 Мультфильмы 0+
08.15 Х/ф "Сердце дракона" 12+
10.15 Х/ф "Темнота" 16+
12.15 Х/ф "Колдовство" 16+
14.15 Х/ф "Дом восковых фигур" 16+
16.30 Х/ф "Мрачные тени" 16+
19.00 Х/ф "Волки" 16+
20.45 Х/ф "Блэйд" 16+
23.15 Х/ф "Багровый пик" 18+
01.30 Х/ф "Колдовство" 18+
02.45 Х/ф "Страшные истории для рассказа в темноте" 16+
04.30, 05.15 Тайные знаки 16+

РЕН-ТВ

05.00 Невероятно интересные истории 16+
06.15 Х/ф "Мэверик" 12+
08.30 О вкусной и здоровой пище 16+
09.00 Минтранс 16+
10.00 Самая полезная программа 16+
11.00 Знаете ли вы, что? 16+
12.00 Наука и техника 16+
13.05 Военная тайна 16+
14.05 Совбез 16+
15.05 Д/ф "Псу под хвост!" 16+
16.10 Д/ф "Засекреченные списки. Разрыв шаблона" 16+
17.10 Х/ф "Веном" 16+
19.10 Х/ф "Послезавтра" 12+
21.30 Х/ф "2012" 16+
00.35 Х/ф "Макс Пэйн" 16+
02.20 Х/ф "Цикада 3301" 16+
03.55 Тайны Чапман 16+

ТНТ

07.00, 08.00, 09.00, 05.20, 06.10 Однажды в России. Спецдайджест 16+
10.00 Бузова на кухне 16+
10.30, 11.00, 11.30 Т/с "СашаТаня" 16+
12.00, 12.30, 13.05, 13.35, 14.10, 14.40, 15.10, 15.45, 16.20, 16.50, 17.20, 17.55, 18.30, 19.00, 19.30, 20.00, 20.30 Т/с "Иванько" 16+
21.00 Музыкальная интуиция 16+
23.00 Холостяк-9 18+
00.30 Х/ф "Счастливого дня смерти" 16+
02.05, 02.55, 03.45 Золото Геленджика 16+
04.35 Comedy Баттл 16+

Анонс

«Моя любимая мишень», Домашний, 00.00

Мария и Руслан Донские любят друг друга и очень счастливы. Она – учительница начальных классов, он – бывший спортсмен. Его бизнес-проект потерпел крах. Чтобы расплатиться с долгами, Руслан начинает поиск работы и получает предложение, которое в корне изменит его жизнь... Мужчина уезжает в длительную командировку, а спустя месяц, полицейский сообщает Марии о ДТП, в которой он погиб. Мария начинает жизнь с чистого листа, уехав в другой город. Она устраивается репетитором к мальчику. Через какое-то время возвращается глава семьи, который к изумлению Марии как две капли воды похож на ее покойного мужа. Это просто совпадение или все же Руслан жив и ведет двойную жизнь? Мария начинает собственное расследование…

Анонс

«Багровый пик», ТВ-3, 23.15

Дурная слава преследует дом, что возвышается над городом. С приходом зимы он утопает в кровавых снегах. Говорят, дело в глине, проступающей на поверхность. Но ни единая душа не рискует ступить на ледяной склон… кроме нее. Она влюблена в таинственного незнакомца, живущего в древних стенах со своей сестрой. Багровый пик пробудился и уже не уснет.

1 КАНАЛ

05.35, 06.10 Т/с "Хиромант" 16+
06.00, 10.00, 12.00, 15.00 Новости
06.30 Т/с "Хиромант. Линии судеб" 16+
08.20 Часовой 12+
08.50 Здоровье 16+
10.10, 12.15, 15.15, 18.15 Мосгаз. Новое дело майора Черкасова 16+
18.00 Вечерние Новости
21.00 Время
22.35 Что? Где? Когда? 16+
23.45 К 85-летию со дня рождения Беллы Ахмадулиной. "А напоследок я скажу" 12+
00.45 Наедине со всеми 16+
03.00 Россия от края до края 12+

РОССИЯ 1

05.10, 03.00 Х/ф "Нарочно не придумаешь" 12+
07.15 Устами младенца 12+
08.00 Местное время. Воскресенье
08.35 Когда все дома 12+
09.25 Утренняя почта 12+
10.10 Сто к одному 12+
11.00, 17.00 Вести
11.30 Доктор Мясников 12+
12.35 Т/с "Невеста комдива" 12+
18.00 Песни от всей души 12+
20.00 Вести недели
22.00 Москва. Кремль. Путин 12+
22.40 Воскресный вечер с Владимиром Соловьёвым 12+
01.30 Х/ф "Прячься" 16+

НТВ

04.50 Х/ф "Полузащитник" 16+
06.25 Центральное телевидение 16+
08.00, 10.00, 16.00 Сегодня
08.20 У нас выигрывают! 12+
10.20 Первая передача 16+
11.00 Чудо техники 12+
12.00 Дачный ответ 0+
13.00 НашПотребНадзор 16+
14.00 Своя игра 0+
15.00, 16.20 Следствие вели... 16+
18.00 Новые русские сенсации 16+
19.00 Итоги недели
20.40 Маска. Новый сезон 12+
23.40 Звезды сошлись 16+
01.05 Основано на реальных событиях 16+
03.50 Т/с "Хмуров" 16+

МАТЧ

08.00 Смешанные единоборства. UFC. Александр Волкановски против Чэн Сон Джунга. Петр Ян против Алджэмейна Стерлинга. Прямая трансляция из США 16+
10.00, 11.25, 14.00 Новости
10.05, 15.30, 18.00, 21.15, 23.30, 02.40 Все на Матч! 12+
11.30 М/с "Спорт Тоша" 0+
11.40 М/ф "Фиксики" 0+
12.05 Х/ф "Тройная угроза" 16+
14.05 Смешанные единоборства. UFC. Александр Волкановски против Чэн Сон Джунга. Петр Ян против Алджэмейна Стерлинга. Трансляция из США 16+
15.55 Баскетбол. Единая лига ВТБ. УНИКС (Казань) - "Автодор" (Саратов). 0+
18.30 Хоккей. КХЛ. Финал конференции "Запад". СКА (Санкт-Петербург) - ЦСКА. Прямая трансляция 0+
21.25 Футбол. Тинькофф Российская Премьер-лига. "Ростов" (Ростов-на-Дону) - "Локомотив" (Москва). 0+
23.40 Футбол. Чемпионат Италии. "Торино" - "Милан". Прямая трансляция 0+
01.45 После Футбола с Георгием Черданцевым 12+
02.30, 05.05 Новости 0+
03.25 Гандбол. Кубок России. OLIMPBET "Финал четырёх". Женщины. Финал. 0+
05.10 Футбол. Чемпионат Германии. "Лейпциг" - "Хоффенхайм" 0+
07.00 Волейбол. Чемпионат России. "Суперлига Paribet". Мужчины. "Зенит" (Санкт-Петербург) - "Енисей" (Красноярск) 0+

ЧЕ

06.00, 01.55, 16.00 Улётное видео 16+
06.10, 09.00 Утилизатор 5 16+
07.00 Утилизатор 4 16+
08.00, 10.00 Утилизатор 12+
08.30 Утилизатор 2 12+
09.30, 10.30 Утилизатор 3 12+
11.00 Идеальный ужин 16+
21.00, 23.00, 23.30 +100500 16+
00.00 Х/ф "Викинги 5" 16+

ДОМ КИНО

06.40 Ералаш 6+
07.05 М/ф "Урфин Джюс возвращается" 6+
08.20 М/ф "Три богатыря и наследница престола" 6+
09.45 М/ф "Три богатыря и Морской царь" 6+
11.10 М/ф "Три богатыря и конь на троне" 6+
12.50 М/ф "Три богатыря и Шамаханская царица" 12+
14.15 М/ф "Конь Юлий и большие скачки" 6+
15.35 М/ф "Три богатыря. Ход Конём" 6+
17.00 Х/ф "Тайна печати дракона" 6+
19.10 Т/с "Сваты" 16+
01.50 Х/ф "Джунгли" 12+
03.25 Х/ф "Заказ" 16+
04.45 Х/ф "Тесты для настоящих мужчин" 16+
05.55 Х/ф "Американский дедушка" 16+

КАРУСЕЛЬ

09.00 С добрым утром, малыши! 0+
09.30 М/с "Грузовичок Лёва" 0+
11.00 Еда на ура! 0+
11.20 М/с "Царевны" 0+
13.00 Вкусняшки шоу 0+
13.20 М/ф "Улётные букашки" 6+
14.40 М/ф "Принцесса и дракон" 6+
15.50 М/ф "Барби. Мечты большого города" 0+
17.00 Студия красоты 0+
17.15, 01.00 Ералаш 6+
19.05 М/с "Супер МЯУ" 0+
20.55 М/с "Три кота" 0+
22.30 Спокойной ночи, малыши! 0+
22.45 М/с "Сказочный патруль" 0+
03.05 М/с "Маша и Медведь", "Машкины страшилки" 0+
05.15 М/с "Смешарики" 0+

СТС

06.00, 05.50 Ералаш 6+
06.05 М/с "Фиксики" 0+
06.25 М/ф "Лесная хроника" 0+
06.35 М/ф "Путешествие муравья" 0+
06.45 М/с "Три кота" 0+
07.30 М/с "Царевны" 0+
07.55 Шоу "Уральских пельменей" 16+
08.45 Х/ф "Гарри Поттер и Философский камень" 12+
11.55 Х/ф "Гарри Поттер и Тайная комната" 12+
15.05 Х/ф "Гарри Поттер и узник Азкабана" 12+
17.55 Х/ф "Гарри Поттер и Кубок огня" 16+
21.00 Х/ф "Дом странных детей мисс Перегрин" 16+
23.35 Х/ф "Лемони Сникет. 33 несчастья" 12+
01.35 Х/ф "Сезон чудес" 12+
03.15 6 кадров 16+
05.20 Мультфильмы 0+

РОССИЯ-К

06.30 М/ф "Три дровосека. Кораблик. Королевские зайцы. Высокая горка" 12+
07.40 Х/ф "Шумный день" 6+
09.15 Обыкновенный концерт 12+
09.45 Мы - грамотеи! 12+
10.25 Х/ф "Совсем пропащий" 0+
12.00 Письма из провинции 12+
12.30, 01.50 Диалоги о животных 12+
13.10 Невский ковчег 12+
13.40 85 лет со дня рождения Беллы Ахмадулиной 12+
14.25 Рассказы из русской истории 12+
15.10 XV зимний международный фестиваль искусств в Сочи 12+
16.30 Картина мира 12+
17.10 Пешком... Москва узорчатая 12+
17.40 Д/ф "Вадим Шверубович. Честь имею" 12+
18.35 Романтика романса 12+
19.30 Новости культуры 12+
20.10 Х/ф "Сталкер" 0+
22.45 Венский оркестр Иоганна Штрауса 12+
00.15 Х/ф "Путешествие миссис Шелтон" 12+
02.30 М/ф "Загадка Сфинкса. Кважды Ква" 12+

ЗВЕЗДА

05.15 Х/ф "Действуй по обстановке!" 12+
06.25 Х/ф "Приказано взять живым" 12+
08.10 Д/ф "10 апреля - день войск противовоздушной обороны" 16+
09.00 Новости недели 16+
09.25 Служу России 12+
09.55 Военная приемка 12+
10.45 Скрытые угрозы 16+
11.30 Т/с "Секретные материалы" 16+
12.15 Код доступа 12+
13.00 Д/ф "Битва оружейников" 16+
13.45, 22.35 Д/с "Сделано в СССР" 12+
13.55, 03.20 Д/с "Открытый космос" 12+
18.00 Главное 16+
19.25 Д/с "Легенды советского сыска" 16+
23.00 Фетисов 12+
23.45 Х/ф "Главный" 16+
01.50 Х/ф "Шестой" 12+
03.10 Д/с "Оружие Победы" 16+

5 КАНАЛ

05.00, 05.50, 06.35, 07.40 Т/с "Улицы разбитых фонарей" 16+
08.35, 09.25, 10.20, 11.20, 12.15, 13.05, 14.00, 14.55 Т/с "Условный мент-3" 16+
15.50, 16.50, 17.50, 18.40 Т/с "Посредник" 16+
19.40, 20.40, 21.40, 22.35 Т/с "Мужские каникулы" 16+
23.30 Х/ф "Ветер северный" 16+
01.25 Х/ф "Ва-банк" 16+
03.05 Х/ф "Ва-банк-2" 16+
04.25 Т/с "Глухарь. Продолжение" 16+

ТВЦ

06.35 Х/ф "Вера больше не верит" 12+
08.00 Х/ф "Вера больше не верит в романтику" 12+
09.40 Здоровый смысл 16+
10.10 Знак качества 16+
10.55 Страна чудес 6+
11.30, 23.40 События 12+
11.45 Х/ф "Ночное происшествие" 0+
13.30 Москва резиновая 16+
14.30, 05.30 Московская неделя 12+
15.00 Координаты смеха. Юмористический концерт 12+
16.40 Х/ф "Дорога из жёлтого кирпича" 12+
20.05 Х/ф "Клетка для сверчка" 12+
23.55 Х/ф "Идеальное убийство" 16+
01.20 Х/ф "Синдром жертвы" 12+
04.20 Хроники московского быта 12+
05.00 Закон и порядок 16+

ДОМАШНИЙ

06.30 Д/ф "Предсказания" 16+
06.55 Х/ф "Рецепт любви" 16+
10.50 Х/ф "Скажи мне правду" 16+
14.45 Х/ф "Семейные тайны" 16+
18.45, 03.45 Пять ужинов 16+
19.00 Т/с "Великолепный век" 16+
00.00 Про здоровье 16+
00.15 Х/ф "Моя чужая дочка" 16+
04.00 Х/ф "Гордость и предубеждение" 16+

ТВ-3

06.00, 09.00 Мультфильмы 0+
08.30 Новый день 12+
10.00 Х/ф "Каспер" 6+
12.00 Х/ф "Волки" 16+
14.00, 15.15, 16.15, 17.30, 18.45, 19.45, 21.00, 22.00 Т/с "Вампиры средней полосы" 16+
23.30 Х/ф "Зловещие мертвецы" 18+
01.15 Х/ф "Тепло наших тел" 12+
02.45 Х/ф "Темнота" 16+
04.00 Сны 16+
04.45 Тайные знаки 16+
05.30 Городские легенды 16+

РЕН-ТВ

05.00 Тайны Чапман 16+
06.45 Х/ф "Робокоп" 16+
08.40 Х/ф "Робокоп 2" 16+
10.55 Х/ф "Робокоп 3" 16+
12.55 Х/ф "Остров" 12+
15.35 Х/ф "Послезавтра" 12+
18.00 Х/ф "2012" 16+
21.05 Х/ф "Под водой" 16+
23.00 Добров в эфире 16+
23.55 Военная тайна 16+
01.00 Самые шокирующие гипотезы 16+
04.20 Территория заблуждений с Игорем Прокопенко 16+

ТНТ

07.00, 08.00, 06.35 Однажды в России. Спецдайджест 16+
09.00 Перезагрузка 16+
09.30, 10.00, 10.30, 11.00, 11.35, 12.05 Т/с "Исправление и наказание" 16+
12.40 Х/ф "Хоббит. Нежданное путешествие" 12+
15.50 Х/ф "Хоббит. Пустошь смауга" 12+
19.00 Звезды в Африке 16+
20.30, 21.30, 22.30 Комеди Клаб 16+
23.00 StandUp 18+
00.00 Музыкальная интуиция 16+
01.50 Импровизация 16+
02.40, 03.25 Золото Геленджика 16+
04.15 Comedy Баттл 16+
05.00, 05.50 Открытый микрофон 16+

Анонс

«Мужские каникулы», 5 канал, 22.35

Молодая красавица Анна Попова готова пойти на все, чтобы прибрать к рукам состояние и бизнес своего мужа – успешного столичного предпринимателя Юрия. Она преподносит супругу, любителю поохотиться и порыбачить, щедрый подарок – путевку на Дальний Восток для экстремального отдыха под названием «Мужские каникулы». План Анны прост: вместе с мужем на «каникулы» поедет ее любовник и его лучший друг Сергей, который должен будет найти возможность убить Юрия, представив смерть товарища как несчастный случай.

Анонс

«Клетка для сверчка», ТВЦ, 20.05

Гибель ученого-биолога заставляет Александру Корзухину включиться в новое расследование, ведь в истории замешан сын Грекова, Митя. Греков считает, что в лаборатории произошло простое ограбление, однако Корзухина убеждена – смерть биолога связана с древнекитайской реликвией. Если выяснить, в чем секрет это артефакта, можно напасть на след преступника. Череда смертей убеждает Грекова в правоте Саши. В поисках убийцы он подходит к краю собственной гибели. Успеет ли Корзухина сообщить ему что-то очень важное?