Хото, худөөгэй һонин

Барилдаан

НЭГЭ АЛТАН, ХОЁР ХҮРЭЛ...

ЗУРАГУУД ДЭЭГЭ: Борис Будаев, Сергей Замбалов, Нима Ивахинов.

Дүрэ буляалдалгын барилдаагаар дэлхэйн түрүү һуурин эзэлхын түлөө мүрысөөн Канадын Торонто хотын Спортын ордон соо болоо. Дэлхэйн 47 ороной 450 барилдаашад хабаадаһан байгаа.

Мүрысөөнэй дүнгүүдээр США-гай суглуулагдамал команда нэгдэхи һуури эзэлбэ. Россин барилдаашад — хоёрдохи, Иранай түлөөлэгшэд гуроадахи шангуудта хүртөө. Турцийн, Урда Солонгосын, Германийн командануд эрхим зүргаанай тоодо орошо байна.

Хубиин тоосоогоор спортын габьяата мастер Лерн Хабелов (Москва) 100 килограммай шэгнүүртэ илажа, дэлхэйн чемпион болоо. Ороноймнай нинслэл хотые түлөөлэн Вадим Богиев, Руслан Катиновасов гэгшэд 68 болон 82 килограммай шэгнүүрнүүдтэ мүнгэн медальнуудаар шагнагдаа. Сергей Замбалов (Улаан-Удэ) Александр Шумилин (Красноярск) хоёр хүрэл медальнуудта хүртэбэ.

Нютагаймнай хубүүн Андрей Матюнов һайнаар барилдаашье, судьянарай буруу шийдхэбэрэр Украйнай түлөөлэгшэ А. Дегтярта шүүгдэнэндэ гоологдожо, мүрысөөнһөө гаргагдажоо. Харин Сергей Замбалов залуушуулай дундаһаа энэ жэлдэ дэлхэйн чемпион болоһон Иранай барилдаашанда 0:4 тоотойгоор шүүгдэжэ, саашалаа 1991 оной дэлхэйн чемпион американ барилдаашан Джон Смидые 4:3 тоотойгоор илажа, гурбадахи һуурида гараба.

Ветерануудай дунда дэлхэйн түрүү һуурин эзэлхын түлөө эндэ хоёрдохёо үнэргэгдэнэн мүрысөөндэ Россин командаһаа спортын габьяата мастернууд Александр Иванов, Павел Пинигин (хоюулаа Яхадаа), Борис Будаев (Улаан-Удэ), Владимир Модосян (Красноярск) гэгшэд илажа, дэлхэйн чемпионууд болоо. Тиигэжэ нютагаймнай суута барилдаашан Борис Будаев дэлхэйн чемпионой нэрэ зэргэдэ гурбадахяа хүртэбэ гэжэ! 1979 ондо Улаан-Баатарта залуушуулай дунда, 1989 ондо Швейцарида эрэшүүлэй дундаһаа дэлхэйн чемпион болоһон юм. Нютагаймнай үшөө нэгэ барилдаашан — Россин габьяата тренер, спортын мастер Нима Ивахинов ветерануудаа сооһоо гуроадахи һуурин эзэлжэ, хүрэл медальяар шагнагдаа. Буряад оронойгоо суута барилдаашадые амжалтаарнь амаршалнабди.

Б-М. ЖИГЖИТОВ.

ЭРДЭМТЭДЭЙ ХАРИЛСААН

Һүүлэй жэлнүүдтэ Россин болон Монголой эрдэмтэдэй дунда харилсаа холбоон улам үргэдэжэ байна. Һаяхан Буряад орондомнай хүршэ Монгол ороной Эрдэмэй академиин делегаци айлшаар ерэһэн байна. Тэрэ делегацине Монгол ороной Эрдэмэй академиин президиумэй хариин оронуудтай холбоо тогтоолгын таһагай хүтэлбэрилэгшэ Пүрэвжав толгойлбо.

Хоёр талын эрдэмтэд Буряадай Эрдэмэй түбэй институдуудта уулзалганууд эмхидхэхэдээ, ерэхэ жэлдэ харилсаа холбоогоо үргэдхэхэ талаар хэлсээ баталаа. Хэлсээн соогоо мэргэжэлтэдээ хоорондонь харилсуулжа, бэлиг шадабариень дэшэлүүлхэ, мүн хамтаржа, хэблэлэй хэрэг эрхилхэ асуудалнуудые зүбшэн хэлсэһэн байна. Буряадай болон Монголой эрдэмтэдэй хани харилсаан хадаа Россин болон Монголой Эрдэмэй академиинүүдэй дунда удаан болзорой хэлсээнэй үндэһөөр үргэргэгдөө.

А. ЖАРГАЛОВ.

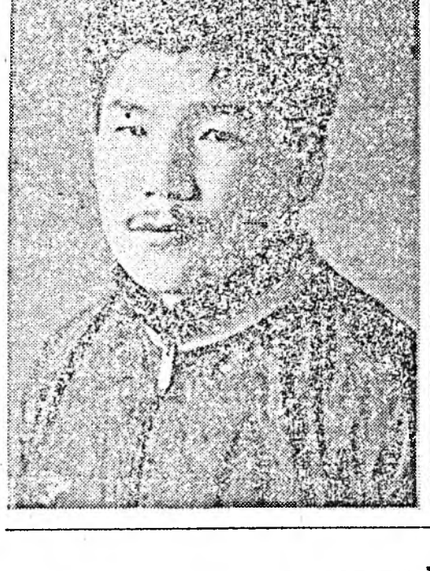

СОФЬЯ ДАНЗАНЭГЭЙ ДУУ ШАГНЫТ

Манай республикын мэдээжэ дуушадай нэгэн, Буряад Республикын габьяата артистка Софья Данзанэ Баргажанай, Хурамхаанай аймагуудай ажалшадай урда эдэ үдэрнүүдтэ концерт-наадаяа харуулхань. Софья Данзанэгэй репертуар соо монгол, буряад дуунууд олон. Шэнэ дуунуудынь залуушуулые һонирхуулха байха.

Республикын бэрхэ, дүршэл ехэтэй баяристнарай нэгэн, Буряад Республикын габьяата артист Иван Емельянов хүдөө нютагуудай зониие хангаха бүлэгтэ оруулагданхай. Тиигэжэ Буряадай филармонийн артистнарай тус концерт сентябрь һарын арбаад хүрэтэр үргэлжэлүүлэгдэхээр хараалагдана.

Г. БАДМАЕВ.

ХИЛЭ ДЭЭРЭ-ХУБИЛАЛТАНУУД

Монгол ороной болон Россин Федерацийн, тодорхойлходо, Буряад Республикын хилэ дээрэ хиная шалгалгын 3 пункт нээгдэбэ. Ямар ушарһаа хилэ дээрэ нимэ хубилалтануд болобо гээшэб?

Һүүлэй хэдэн жэлэй туршада хоёр ороной эрхэтэдэй хилэ дабан гараха, аяншалха ушарнууд эрид олошороо. Гадна элдэб зүйлэй ашаа урдынхиһаа тон схээр нишээшье, тиишээшье зөөгдэдэг болоо бшуу.

Гол шалгаганинь гэхэдэ, уһанай аюулһаа тон ехэ гарза хохидолдо ороһон Буряад ороной хүндэ хүшэр байлалые харадаа абажа, Монголой правительство аха дүү болохо хүршэнэртөө туһа хүргэхэ гэжэ шийдэнэн байна. Тэдэнэр 60 мянган тонно үбһэ сабшажа бэлэдхэхые зүбшөөһэн юм. Тиихэдээ түлбэрнь хямда байхаар хэлсэгдэнхэй.

Аха дүү Монгол ороной туһаламжаар республикымнай малшад хэлы хүндэ эрхэ байдалай тохёолдобошье, бии байһан малайнгаа тоо толгой ехээр үсөөрүүлэнгүй ондо оруулхын түлөө бүхы арга шадалаа элсүүлжэ байна.

Манай корр.

ӨӨҺӘДЫН МАГАЗИН

Тарбагатайн аймагай олохон ажахынууд үргэн хэрэглэмжын эд бараанай магазинуудтай болонхой. Һаяхан «Искра» колхозой правлениин конторо соо нимэ магазин нээгдэбэ.

Эндэнь коммерческэ бусад магазинуудтал адли гоё һайхан, үнэтэй гэгшын эд бараан үзөөншье һаа, худөөгэйхидтэ шухала хэрэгтэй гутал хубсаһанһаа эхилээд, сай болон тамхин хүрэтэрөө элбэгээр худалдагдана. Аймагай эд хэрэглэгшэдэй холбооной магазинуудта дэлгээгдэһэн эд бараанһаа энэ магазинайхи нилээн хямда юм. Жэшээлхэдэ, тэндэхи саахар 250 түхэригөөр, сигаретэ тамхин 25—30 түхэригөөр хямда байна.

Гадна «Искра» колхозой өөрын магазин «Үргаса-91» гэһэн тусхай чегүүдээр түлбэриень абажа, арһан гутал ажахынхидтаа худалдажа байха юм. Мүнөөдөө, худөөдэ мүнгэнэй хомор болоһон сагта, иигэжэ хүшэр байдалнаа гарахые ороолдоһон ажахынхид урматай.

С. ВЯТКИН.

Шатар

ЭДИРШҮҮЛЭЙ АМЖАЛТА

Үхибүүдэй коллективүүдэй дунда шатараар Россин Федерацийн түрүү һуурин эзэлхын түлөө мүрысөөнэй түгэсхэлэй наадан Саратовска областийн Балаково хотодо үнгэргэдэбэ. Тусхайлбал, Москвагай, Санкт-Петербургын, Екатеринбургын, Нижний Новгородой, бусадшье томо хотонуудай эгээл бэрхэ арбан команда мүрысөөндэ хабаадаа.

Энэ ехэ мүрысөөндэ манай Улаан-Удэ хотын үхибүүдэй спортын 8-дахи һургуулийн һурагшад новосибирскынхидые 4:2, пермийнхидые 3,5:2,5, екатеринбургынхидые 3,5:2,5 тоотойгоор илаба. Москвагай уран бэлигтэнэй түбэй шатаршадые 4:2 тоотойгоор шүүһэн. Северодвинскын ДЮСШ-гай эдир шатаршадтай тэнцэһэн байха юм. Тиихэдэ Санкт-Петербургын, Нижний Новгородой командануудта шүүгдэшье һаа, 28 очкотой боложо, дүрбэдэхи һуурида гараба.

Манай эдир шатаршадай түйлаһан дүнгүүд муу бэшэ гэжэ хэлэхэ хэрэгтэй. Денис Абашеевэй хубиин тоосоогоор абаһан очконууд командалань ехэ нэмэрн оруулһан байна. Тиихэдэ Петр Баноев, Александр Кочелев гэгшэд тус тустаа 4,5 очкотой болоо. Юрий Михайлов, Оля Дубович аха нүхэдтөө мүн ехэ баяр асараа. Николай Булдаевые онсо тэмдэглэхээр. Тэрэ мүрысөөнэй эгээл эрхим дүн 9-һөө 8,5 очко харуулба. Тэрэ мастерта кандидадай балл абаа.

Эдир шатаршадай командын тренер Тимур Ивановой үүсхэл, оролдолгые тэмдэглэхэ хэрэгтэй.

Л. ГАРМАЕВА.

НОХОЙ-ШЭБЭРЭЙ АРШААН

Загарайн аймагай Нохой-Шэбэр тосхоһоо 200 метрэй зайда үнгын модод, ургамалнуудаар бүрхөөгдэһэн, үзэсхэлэн һайхан газарта шүдэнэй аршаан оршодог.

Тус аршаан хадын үбэрһөө тунгалаг, сэбэр хүйтэн уһаяа бурьялан доошонь урадхуулдаг юм. Аршаамнай нюдэнэй ямаршье үбшэ аргалдаг юм гэжэ нютагаархид омогорходог. Нээрээшье, оршон тойронхинь арюухан, сэбэр, зоолэхэн агаартай.

Тус аршаанда амарха, нюдэсэ эмшэлүүлхэ хүсэлтэй хүнүүдтэ харгы замьень заажа үгэ. Эрхирэг хүрөөд, саашаа 30 модоной зайда тус аршаан оршодог. Нютагай зонһоо асуубалтнай заагаад үгэхэ.

С. ЦЫРЕНДОРЖИЕВА, гэрэй эзэн эхэнэр.

Телевидени

СЕНТЯБРИИН 6-һаа 12 ХҮРЭТЭР

Понедельник, 6

«ОСТАНКИНО» КАНАЛ. 7.00 — Дүнгүүд. 7.45 — Гимнастика. 7.55 — Үглөө. 10.15 — Фирмэ найдуулна. 10.35 — «Таланты и поклонники». 11.15 — Эрдэм дэлгэрүүлгын фильм. 11.45 — Темэ. 12.30 — Гоол. 13.00 — Шэнэ һонин. 13.20 — Ростов-на-Дону хотоһоо дамжуулга. 16.00 — Шэнэ һонин. 16.25 — Телемикст. 17.10 — Коми-Пермяцка национальна округой түүхэ ба мүнөөдэрэй байдал. 17.30 — Мультфильм. 17.40 — «Таланты и поклонники». 18.20 — Одото саг. 19.00 — Шэнэ һонин. 19.25 — Останкино таниилсуулна. 19.50 — Зуун жэлэй нюусануд. 20.40 — «Пять девушек в Париже». 5-дахи сери. 21.40 — Амгалан нойрсогты, багашуул! 22.00 — Шэнэ һонин. 22.25 — Гоол. 22.55 — Е. Светланов. 23.40 — Спортивна дамжуулга. 23.55 — Шэнэ студи таниилсуулна.

«РОССИ» КАНАЛ. 9.00 — Мэдээсэлнүүд. 9.20 — «Автомиг». 9.25 — Ажалай биржэ. 9.30 — Шуран бэрхэ хүнүүдэй саг. 10.00 — Россидахи бизнес. 10.30 — Концерт. 10.45 — В. Каверин. 11.30 — «Лев Толстой». 1-дэхи, 2-дохи сери. 14.15 — Баримтата фильм. 14.35 — Таряашадай асуудал. 14.55 — Теннисээр США-гай нээмэл чемпионат.

БУРЯАДАЙ ТВ. 15.40 — Мультфильмнүүд. 16.25 — Сагай сууриан. 17.05 — Булагууд. 17.15 — Танай гэртэ баяр. 17.25 — Түбэд медицинын атлас тухай үшөө дахин. 18.25 — Байгал.

«РОССИ» КАНАЛ. 18.45 — Парламентын саг.

БУРЯАДАЙ ТВ. 19.45 — Владимирска[illegible] театрай ахамад режиссер[illegible]сии искусствын габьяа[illegible] ябуулагша Алексей Б[illegible]уулзалга. 20.30 — Б[illegible] хэлэсбди. 20.35 — Байг[illegible]ряадаар). 20.50 — С[illegible]нууд.

«РОССИ» КАНАЛ. 21.00 — Мэдээсэлнүүд. — «Манера». 21.50 — [illegible]нстины». 22.45 — А. [illegible]дуулаха. 23.15 — Ураг[illegible]ша Андрей Поздеев. [illegible] Абаралга. 01.00 — М[illegible]нүүд.

Вторник, 7

«ОСТАНКИНО» КАНАЛ. 6.55 — Шэнэ һонин. 7.35 — Гимнастика. 7.45 — Үглөө. 10.05 — Фирмэ найдуулна. 10.20 — Хүхюун нотонууд. 10.40 — «Просто Мария». 11.30 — Хүн ба хүүли. 12.00 — Стартинейджер. 12.50 — Пресс-экспресс. 13.00 — Шэнэ һонин. 13.20 — «Подросток». 1-дэхи, 2-дохи сери. 15.50 — Мультфильм. 16.00 — Шэнэ һонин. 16.25 — «Деловой вестник». 16.40 — Конверси ба дэлгүүр. 17.10 — Блокнот. 17.15 — Мультфильм. 17.20 — Джем. 18.10 — Стартинейджер. 19.00 — Шэнэ һонин. 19.25 «Диаспора» программа. 19.50 — Технодром. 20.05 — «Просто Мария». 20.55 — Темэ. 21.40 — «Амгалан нойрсогты, багашуул!» 22.00 — Шэнэ һонин. 22.25 — «Зовите меня мистер Браун» — фильм. (Австрали). 00.05 — Пресс-экспресс. 00.20 — Дүүн-93.

«РОССИ» КАНАЛ. 9.00 — Мэдээнүүд. 9.20 — «Автомиг». 9.25 — Ажалай биржэ. 9.30 — Шуран бэрхэ хүнүүдэй саг. 10.00 — «Момент истины». 13.00 — Булагууд. 13.30 — Теннисээр США-гай нээмэл чемпионат. 14.30 — Таряашадай асуудал. 14.55 — Баримтата фильм.

БУРЯАДАЙ ТВ. 15.10 — Кинопрограмма. 16.55 — «Сэлэнгэ». 17.30 Үерлэлгын хойшолонгуудһаа тобшолол хэлэ. 17.55 — Республикын олын хэрэг эрхилэгшэдэй тухэ-реэн шэрээ. 18.30 — Байгал.

«РОССИ» КАНАЛ. 18.50 — Парламентын [illegible]

БУРЯАДАЙ ТВ. 19.50 — Байгалые [illegible] улаасхоорондын хуралда[illegible] — Буряадаар хэлэсбди. Байгал. 20.50 — Соносх[illegible]

«РОССИ» КАНАЛ. 21.00 — Мэдээнүүд. «Санта-Барбара». 22.[illegible] быть динозавром». 2[illegible] киодохи уулзалганууд. Ородой хүгжэм-минин[illegible] хэрэг. 23.30 — Расул Г[illegible] 24.00 — Санкт-Петербу[illegible]жэм. 01.00 — Мэдээсэл[illegible]

Среда, 8

«ОСТАНКИНО» КАНАЛ. 6.55 — Шэнэ һонин. 7.35 — Гимнастика. 7.45 — Үглөө. 10.05 — Фирмэ найдуулна. 10.20 — Харыт, шагнит. 10.40 — «Просто Мария». 11.30 — Худалдаа наймаанай хүүргэ. 12.00 — Баримтата фильм. 12.20 — Джем. 12.50 — Пресс-экспресс. 13.00 — Шэнэ һонин. 13.20 — «Отец Сергий» — фильм. 15.00 — «Мелочи жизни». 16.00 — Шэнэ һонин. 16.25 — Телемикст. 17.10 — Хэрэг. 17.20 — Блокнот. 17.25 — Мультфильм. 17.50 — Музограф. 18.10 — Бидэ, басагадай хоорондо. 18.30 — Клуб-700. 19.00 — Шэнэ һонин. 19.25 — «Мир» телерадиокомпани. 19.55 — «Просто Мария». 20.45 — «Миниатюра». 20.55 — Фестиваль киношок-93. 21.40 — Амгалан нойрсогты, багашуул! 22.00 — Шэнэ һонин. 22.25 — Юуншье тухай бэшэ репортаж. 22.40 — М. Глинка. «Жизнь за царя» оперо.

«РОССИ» КАНАЛ. 9.00 — Мэдээсэлнүүд. 9.20 — «Автомиг». 9.25 — Ажалай биржэ. 9.30 — Шуран бэрхэ хүнүүдэй саг. 10.00 — А. Мень. Библи тухай үгэ. 10.25 — Расул Гамзатов. 10.55 — Токиодохи уулзалганууд. 11.20 — Н. В. Гоголь. «Владимир III степени. 12.05 — «Манера». 12.35 — «Санта-Барбара». 13.25 — Теннисээр США-гай нээмэл чемпионат. 14.30 — Таряашадай асуудал. 14.50 — Хэрбээ тэды хүрөө һаа.. 15.20 — «Балкон» — фильм.

БУРЯАДАЙ ТВ. 16.40 — Мультфильм. 17.00 — «Толи». 18.00 — «Ракус». 18.40 — Байгал.

«РОССИ» КАНАЛ. 19.00 — Парламентын [illegible]

БУРЯАДАЙ ТВ. 20.00 — Мультфильм. Хүн, харгы, автомобил[illegible] — Буряадаар хэлэсбди. Байгал (буряадаар). Соносхолнууд.

«РОССИ» КАНАЛ. 21.00 — Мэдээсэлнүүд. «Санта-Барбара». 22.[illegible] ба политика. 23.05 — [illegible] мультфильм. 23.15 — [illegible] 23.45 — Авторска дуунай [illegible]валь. 00.15 — Л-клуб. [illegible] Мэдээсэлнүүд.

Четверг, 9

«ОСТАНКИНО» КАНАЛ. 6.55 — Шэнэ һонин. 7.35 — Гимнастика. 7.45 — Үглөө. 10.05 — Фирмэ найдуулна. 10.20 — Мультфильм. 10.30 — «Просто Мария». 11.20 — Футболоор дэлхэйн чемпионадай шэлэн абалгын матч. Венгри-Россия. 12.10 — 16-тай ба тэрээнһээ дээшэ наһатайшуулда... 12.50 — Пресс-экспресс. 13.00 — Шэнэ һонин. 13.20 — «Дядюшкин сон». 1-дэхи хубинь. 15.10 — Мультфильм. 15.20 — Таджикистанай телепрограмма. 16.00 — Шэнэ һонин. 16.25 — Телемикст. 17.10 — Блокнот. 17.15 — Мультфильм. 17.50 — Таджикистанай телевиденийн программа. 18.20 — 16-тай ба тэрээнһээ дээшэ наһатайшуулда. 19.25 — Таджикистан Республикын дулдыданги бэшэ байдалай удэртэ. 20.00 — «Просто Мария». 20.50 — Расулда хүгжэмтэ амаршалга. 21.10 — Ваучер тухай. 21.40 — Амгалан нойрсогты, багашуул! 22.00 — Шэнэ һонин. 22.25 — Футболоор дэлхэйн чемпионадай шэлэн абалгын матч. Венгри — Россия. 23.15 — Театр ба ТВ. 00.15 — Волейболоор Европын чемпионат. Росси-Германи.

«РОССИ» КАНАЛ. 9.00 — Мэдээсэлнүүд. 9.20 — «Автомиг». 9.25 — Ажалай биржэ. 9.30 — Шуран бэрхэ хүнүүдэй саг. 10.00 — Концерт. 10.15 — Бизнес ба политика. 11.10 — Рейк-тайм. 11.40 — Н. В. Гоголь. «Владимир III степени». 2-дохи, 3-дахи хубинь. 13.15 — «Санта-Барбара». 14.05 — Авторска дуунай фестиваль. 14.40 — Таряашадай асуудал.

БУРЯАДАЙ ТВ. 15.00 — Кинопрограмма. 17.55 — БГТРК-гэй концерт. 18.30 — Байгал.

«РОССИ» КАНАЛ. 18.50 — Парламентын [illegible]

БУРЯАДАЙ ТВ. 19.50 — Эрхэтэй [illegible] 20.30 — Буряадаар [illegible] 20.35 — Байгал (бу[illegible] 20.50 — Соносхолнуу[illegible]

«РОССИ» КАНАЛ. 21.00 — Мэдээсэ[illegible] 21.20 — Спортивна [illegible] 21.30 — «Санта-Б[illegible] 22.20 — Ойлгожо [illegible] 22.35 — Эсэгэ оромни[illegible] Поэт Михаил Дудин[illegible] Баримтата фильм. [illegible] дээсэлнүүд.

Пятница, 10

«ОСТАНКИНО» КАНАЛ. 6.55 — Шэнэ һонин. 7.35 — Гимнастика. 7.45 — Үглөө. 10.05 — Фирмэ найдуулна. 10.20 — «Принцесса Пэвлин» — фильм. 12.00 — Аяншалагшадай клуб. 12.50 — Пресс-экспресс. 13.00 — Шэнэ һонин. 13.20 — «Дядюшкин сон». 2-дохи хубинь. 15.20 — Баримтата фильм. 16.00 — Шэнэ һонин. 16.25 — Бридж. 16.50 — Бизнес-класс. 17.05 — «Принцесса Павлин» — фильм. 18.50 — Технодром. 19.00 — Шэнэ һонин. 19.20 — Шэнэ Росси ба Европын аюулгүй байдал. 19.40 — Хүн ба хуули. 20.15 — Вагон-03. 20.45 — «Поле чудес». 21.40 — Амгалан нойрсогты, багашуул! 22.00 — Шэнэ һонин. 22.25 — Долоон хоногой элитэ хүн. 22.40 — «Суини». 23.40 — Пресс-экспресс. 23.55 — Политбюро.

«РОССИ» КАНАЛ. 9.00 — Мэдээсэлнүүд. 9.20 — «Автомиг». 9.25 — Ажалай биржэ. 9.30 — Шуран бэрхэ хүнүүдэй саг. 10.00 — Параллели». 10.15 — Боксоор Европын чемпионат. 11.15 — Бурда моден дурадхана. 11.45 — Ан амиталай аймагта. 12.45 — Мульти-пульти. 12.55 — «Санта-Барбара». 13.45 — Эсэгэ оромни. 14.40 — Таряашадай асуудал. 15.05 — Теннис ээр США-гай нээмэл чемпионат. 16.00 — Пятницын Дисней.

БУРЯАДАЙ ТВ. 17.00 — Камерна [illegible] 18.00 — «Буряад [illegible]

«РОССИ» КАНАЛ. 19.00 — Парламентын [illegible]

БУРЯАДАЙ ТВ. 20.00 — Буряад [illegible]

«РОССИ» КАНАЛ. 21.25 — «Океан». [illegible] шүүлдэ мультфильм. [illegible] Джентльмен-шоу. 23.[illegible] соор Европын че[illegible] 01.00 — Мэдээсэлнүүд.

Суббото, 11

«ОСТАНКИНО» КАНАЛ. 7.45 — Гимнастика. 8.00 — Пресс-экспресс. 8.10 — Шуран бэрхэ хүнэй үглөө. 8.55 — Шэнэ һонин. 9.30 — Шуналтай наадан. 10.00 — Марафон-15. 10.25 — «Мир» телерадиокомпани. 11.50 — Экологическа шэлжэлэл. 12.05 — Номуд тухай. 12.45 — «Азбука собственника». 12.55 — «Служение муз не терпит суеты». 13.25 — Засагаархидай шарай. 13.40 — «Когда деревья были большими» — фильм. 15.30 — Медицинэ шинии аша туһада. 16.00 — Шэнэ һонин. 16.25 — Марафон-15. 17.05 — Юрий Антоновой алтан диск. 18.20 — Режиссер К. Шаролин фильм. 18.50 — Улаан квадрат. 19.30 — Ан амитадай аймагта. 20.30 — «Вокзал мечты». 20.50 — «Ти Джей Хукер». 21.40 — Амгалан нойрсогты, багашуул! 22.00 — Шэнэ һонин. 22.25 — «Отныне вовеки веков». 2-дохи фильм. 23.30 — «Резонанс». студи. 23.45 — Пресс-экспресс. 24.00 — Футболоор Россин чемпионат. «Динамо» «Москва» — «Торпедо» (Москва).

«РОССИ» КАНАЛ. 9.00 — Мэдээсэлнүүд. 9.20 — «Автомиг». 9.25 — «Свой взгляд на мир». 9.55 — Формула. 10.25 — Танил бэшэ Юртэмсэ. 10.55 — «Рост» студи. 11.25 — Россин аяншалганууд бюро. 12.10 — Фильм-премьер. 12.25 — «Невероятные приключения итальянцев в России». 14.05 — Изабель. 14.50 — Таряашадай асуудал. 15.10 — Теннисээр США-гай нээмэл чемпионат. 16.15 — Яажа ажаһуухабиб[illegible] Ород африкынхид. [illegible] тан шпоро. 18.05 [illegible] тухай. 19.00 — «Ус[illegible] денца». 19.30 — Ур[illegible] һайндэр. 19.40 — Баг[illegible] Видеопоэзи. 21.00 [illegible] сэлнүүд. 21.20 — [illegible] дамжуулга. 21.30 — [illegible] 22.25 — «Океан». [illegible] 24.00 — Боксоор Ев[illegible] пионат. 01.00 — Мэ[illegible] 01.20 — Одод хөөрэ[illegible] «Уһан дорохи ша[illegible] клуб.

Воскресени, 12

«ОСТАНКИНО» КАНАЛ. 7.40 — Гимнастика. 7.55 — «Час силы духа». 8.55 — Шэнэ һонин. 9.30 — Авто-шоу. 9.45 — Технодром. 10.00 — Түб. 10.30 — Эртэ үглөөнһөө. 11.00 — Бултанай гэртээ байхада. 11.30 — «Спортлотогой» тираж. 11.45 — Эдир уран бэлигтэн. 12.35 — Полигон. 13.05 — Би — эхэнэрби. 13.35 — «Закон жизни». 16.00 — Шэнэ һонин. 16.20 — Пиф ба Геркулес. 16.30 — «Подводная одиссея команды Кусто». 17.20 — Аяншалагшадай клуб. 18.15 — Мультфильмнүүд. 19.05 — Панорама. 19.45 — Мультфильм. 20.00 — Шэнэ һонин. 20.20 — Агаарай долгиндо хөөрэлдөөн. 21.00 — «Гардемарины эстрады» гэһэн Россин II фестивалийн нээлтэ. 23.00 — Дүнгүүд. 23.50 — Волейболоор Европын чемпионат. Эрэшүүл. 00.35 — Утесов. Одессэ ба далай. 01.00 — Шэнэ һонин. 01.20 — Шатараар дэлхэйн түрүү һуурин эзэлхын түлөө мүрысөөн. 01.35 — Видеодром.

РОССИ КАНАЛ. 9.00 — Мэдээсэлнүүд. 9.20 — «Автомиг». 9.25 — Ажалай биржэ. 9.30 — Шуран бэрхэ хүнүүдэй саг. 10.00 — Параллели». 10.15 — Боксоор Европын чемпионат. 11.15 — Бурда моден дурадхана. 11.45 — Ан амиталай аймагта. 12.45 — Мульти-пульти. 12.55 — «Санта-Барбара». 13.45 — Эсэгэ оромни. 14.40 — Таряашадай асуудал. 15.05 — Теннис ээр США-гай нээмэл чемпионат. 16.35 — Теннисээр США-гай нээмэл чемпионат. 17.15 — Шоу. 17.50 — Диск[illegible] дэлхэй. 18.40 — Ур[illegible] һайндэр. 18.50 — «Пе[illegible] великих спасших[illegible]рикэ. 20.45 — Спор[illegible] 20.30 — Владимир По[illegible] жуулга. 21.00 — Мэ[illegible] 21.20 — Хүгжэмэй ш[illegible] 22.15 — Теннисээр США-гай нээмэл чемпионат. 23.[illegible] дожены» — фильм. [illegible] дэлсэлнүүд. 01.20 — [illegible] рэнэ. 01.25 — А. про[illegible]

БУРЯТИЯ мүнөөдэрэй номерто

Үерэй хохидолдо орогшодто. Мэдээсэлнүүдэй суглуулбари. «Аха дүүгэй туһаламжа үзэүүлһэндэшни баяртайбди, Саха (Яхад)! — фотомэдээсэл.

Госкомстат мэдээсэнэ. «Һүрнүүд намартаа тоологдодог».

Фермер — фермертэ. «Гараа угааха сүлөө болодоггүй һэн» — американ эрдэмтэдэй уулзалганаа.

Музейн залнуудаар. «Хохлома бэшэшье һаа...».

Архив гэрэ[illegible] лишье дураяа[illegible] Сафоновагай [illegible]

Юртэмсэ дэ[illegible] нэр. Политичес[illegible] мерческэ хинам[illegible] —ТАСС).

Редактор Ц. Б. ЦЫРЕНДОРЖИЕВ

РЕДАКЦИОННО КОЛЛЕГИ: ДАШЕЕВА Г. Х., ДОНДОГОЙ Ц. Ц., ЖИГЖИТОВ Б-М. Ж. (харюусалгата секретарь), НИМАЕВ П. Н. (редакторай орлогшо), ОЧИРОВ С. Д., РИНЧИНОВ С. Д. (редакторай орлогшо), ТОКТОХОЕВА В. Э.

Эмхидхэн байгуулагшад — Буряад Республикын Верховно Совет, Буряад Республикын Министрнүүдэй Совет, Бүгдэ буряадуудай үндэһэн соёлой эблэл болон редакцийн ажалша коллектив.

Манай адрес: 670000, Улаан-Үдэ Каландаришвилийн үйлсэ 23, «Буряад үнэн» газетын редакци.

Редакцийн телефонууд: редакторай — 2-50-96, приемный — 2-54-54, редакторай орлогшоной — 2-68-08, 2-62-62, хэрэгсэлгата секретарийн — 2-50-52, секретариадай — 2-66-76, һанагуд: соведүүдэй хүдэлмэрийн ба нийтын амжиргаадэй — 2-55-97 (дааг шань), 2-61-35, 2-56-23, социально-экономическа — 2-64-36, (дааг шань), 2-63-86, 2-67-81, 2-61-35 [illegible] лой эрдэмэй болон һургуулийнуудай — 2-60-21 (дааг шань), 2-57-63; олонлитын хүдэлмэрийн ба мэдээсэлэй — 2-54-93 (дааг шань), 2-34-05, 2-69-58; оршуулгын — 2-60-91; корректорнүүдэй — 2-33-61, хэблэлдэ бэлдэгшэдэй — 2-35-95. Манай корреспондентнүүд: Агинскда — 3-42-19, Закаменскда — 30-61.

Буряад Республикын Министрнүүдэй Соведэй хэблэлэй телефонууд: директор — 2-49-94, бухгалтери — 2-23-67, захта — 2-56-62.

Газетэ хэблэлэй 2 хуудаһан хэмжээтэй. Индекс 50901. Хэһэг 6.389. Стереотипта тушаагдаһан саг: 22.05.

Буряад Республикын республиканска типографида газетэ хэблэгдээ. Директорэйнь телефон: 2-40-45.

Мүн 69-дэхи номертойгоор бүридхэлдэ абтаһай.