Как это не делается

В КОЛЛЕГИИ ПРОКУРАТУРЫ ТАДЖИКСКОЙ ССР

Как лучше проводить свободное время — развлекаясь или познавая? У любого школьника города Орджоникидзеабада такой вопрос вызовет затруднение.

— Как это делается и что это такое? — спросит в ответ ученик, который в течение вот уже ряда лет был предоставлен самому себе. А органы народного образования, местные Советы, клубные учреждения, другие заинтересованные организации фактически устранились от воспитательной и культурно-массовой работы с детворой и подростками.

Об этом шла речь на заседании коллегии прокуратуры Таджикской ССР. Как показала проверка, неуютно чувствуют себя ученики в школах и по месту жительства. Взять, к примеру, их физическую закалку. На 176 тысяч жителей города и района всего один стадион и ни одного бассейна, хотя в отчетах по сдаче норм ГТО за плавание отчитываются «дутыми» цифрами. Из 106 школ в районе спортзалы имеют только 12.

Бесполезным для школьников стал городской Дом культуры. Пассивны и районные клубные учреждения. Так, в кишлаке Шоразли клуб вообще закрыт, хотя по документам он функционирует. В клубе кишлака Кафирниган четыре кружка работают раз в неделю. Сам клуб трудно назвать местом культуры, а тем более воспитания — его антисанитарное состояние перешло все границы.

Аналогичное положение и в других клубных учреждениях, которые посещают от случая к случаю. При этом и в городе, и в районе работа с трудными подростками ограничивается выявлением правонарушителей. Между тем правовая пропаганда в школах ведется крайне слабо: отсутствует наглядная агитация, учащиеся не знают основ Советского государства и права, не осведомлены об уголовной ответственности за совершение преступлений. Индивидуальная работа с трудными подростками практически не проводится.

Не привлекают молодежь, подростков занятия в спортивных секциях, кружках Дома пионеров, в школах, по месту жительства. Да и как можно заинтересовать ребят, если Дома пионеров и школьников формально подходят к своей работе? Программа занятий кружков не выполняется, журналы посещаемости не отражают действительной картины.

А картина сложилась неприглядная. Ни в одной из школ в воскресные дни не работают клубы выходного дня. В то же время некоторых учащихся Рамитской зоны доставляют в инспекцию по делам несовершеннолетних за торговлю цветами, зеленью.

Органы народного образования не создали условий для полноценного внешкольного досуга по месту жительства. Учителя больше привержены своим кабинетам, избегают работы с детьми на пришкольных и дворовых территориях.

Низка роль и ведомственного контроля. Городской и районный отделы народного образования не уделяют должного внимания работе педколлективов во внеурочное время. За два года этот вопрос ни разу не рассматривался и не проверялся. Отсутствуют здесь совместно разработанные с домоуправлением, внешкольными и другими учреждениями планы. Фактически вся работа в школах во внеурочное время сводится к проведению редких и скучных вечеров и дискотек. Одна из причин того, что работа с подростками по месту жительства не проводится, — отсутствие сотрудничества школы, семьи, общественности.

Формальную позицию в организации культурно-массовой работы среди несовершеннолетних занял комсомол района. Наиболее крупные комсомольские организации не имеют своих подшефных в жилмассивах, не определены ни характер, ни формы работы с подростками.

Эти факты тесно связаны с финансовыми нарушениями: средства, отчисляемые на культурно-массовую и спортивную работу, не используются по назначению. Несмотря на то, что в прошлом году перерасход составил около тысячи рублей, не стали лучше дворовые площадки и комнаты, места отдыха молодежи, стенная печать. План использования денежных средств составляется «от потолка». Отсюда — бессистемность в работе с подростками.

Нет в Орджоникидзеабаде детских комнат и подростковых клубов по интересам. А созданный в 1983 году клуб «Вулкан» с самого начала стали называть потухшим... Не оборудованы и редкие в городе дворовые площадки и плескательницы.

Налицо серьезные недостатки в организации досуга детей в целом по району, а также отсутствие прокурорского надзора за исполнением законов о предупреждении правонарушений среди несовершеннолетних. Об этом, в частности, говорится в представлении коллегии прокуратуры Таджикской ССР Орджоникидзеабадскому горисполкому. Ряду должностных лиц объявлено официальное предостережение.

К МЕДАЛИ — ПОД ПАРУСОМ

Около сорока лучших яхтсменов приняли участие в чемпионате республики по парусному спорту. Погода благоприятствовала спортсменам: ветер достигал 3—5 баллов, иногда и больше.

В классе «Финн» мастер спорта А. Шутовский, рабочий коврового объединения, ровно прошел семь гонок и занял первое место. В классе «470» лучшими стали учащиеся кайраккумской средней школы № 9 П. Климкович и Н. Игнатюк. Нужно отметить, что на этом чемпионате успешно выступали учащиеся именно этой школы. Так, А. Соболев стал первым на шверботе «Пагги», Е. Вшивцев — в классе «Оптимист».

В классе «Луч» и «Кадет» золотые медали чемпионов республики вручены учащимся кайраккумской школы № 1 В. Рассейкину, В. Коневу и А. Юлину.

Р. АЛМИН,
старший тренер Госкомспорта Таджикской ССР.

ТАБЛО ДНЯ

СОВРЕМЕННОЕ ПЯТИБОРЬЕ. В Днепропетровске прошло первенство СССР среди юношей. Большой вклад в командную победу коллектива ЦС «Динамо» внес выпускник РОШИСП В. Титов: он победил в фехтовании, был вторым в плавании. Как самый молодой в команде участник, Титов выступал по программе четырехборья и занял первое место.

* * *

Двенадцать команд из союзных республик приняли участие в открытом чемпионате Белоруссии. Команда Таджикистана в составе мастеров спорта О. Турищева, В. Мелюшкина и кандидата в мастера М. Ибатулина заняла четвертое место. В личном зачете Ибатулин, выпускник техникума физкультуры, занял третье место.

ЭНЦИКЛОПЕДИЯ — О ЛИТЕРАТУРЕ

Издательство «Советская энциклопедия» выпустило в свет «Литературный энциклопедический словарь». Это первое издание такого рода: в нем около 1700 статей и почти 8 тысяч библиографических справок о писателях мира. Издание охватывает развитие литературы от глубокой древности до наших дней.

Таджикской литературе в словаре посвящена отдельная статья. В ней достаточно подробно рассказывается о богатом и разнообразном фольклоре, древней, классической и советской таджикской литературе, о наиболее значительных произведениях и творчестве художников слова различных эпох и направлений.

Приводятся также списки книг, в которых рассматриваются развитие таджикской литературы и данные о литературно - художественных изданиях, выпускаемых в республике.

Ю. КОМЯГИН.

Спутник телепрограммы

8 ИЮЛЯ. 20.50. «КОНЦЕРТ ОРКЕСТРА НАРОДНЫХ ИНСТРУМЕНТОВ»

Он был недавно показан по Центральному телевидению. Песни таджикских композиторов исполняли известные певцы Д. Муродов, Н. Рахматова, Н. Раупова, С. Бадалбоева, С. Билолов. По просьбам зрителей Таджикское телевидение повторяет этот концерт.

8 ИЮЛЯ. 22.05. КВН-87

Состязаются в находчивости, остроумии, эрудированности, ловкости студенты Таджикского института физкультуры и Ленинабадского филиала Таджикского политехнического института.

Кто победит? Смотрите КВН.

11 ИЮЛЯ. 20.50. «БУСТОН-3»

На этот раз состязаются самодеятельные коллективы из Куйбышевского и Джиликульского районов. Жюри отметило хорошую подготовку агитбригад, их злободневные темы, критику недостатков в своих районах.

ПОКАЗЫВАЕТ МОСКВА

Программа Таджикского телевидения для ЦТ

12 ИЮЛЯ. 9.55. ОЧЕРКИ «БЫТЬ ХОЗЯИНОМ», «ЧЕЛОВЕК И СТИХИЯ», «МИЛОСЕРДИЕ» И «УРА-ТЮБЕ — ГОРОД МАСТЕРОВ»

Таджикские зрители уже видели их по местному телевидению. Чтобы из разных по тематике очерков получилась единая программа, тележурналисты прибегли к помощи газет. Изобразительный ряд — это газеты, когда их только печатают, когда покупают в киосках, читают. А своеобразной подводкой к каждому очерку стали информации, опубликованные в республиканской периодике.

ПОГОДА

Сегодня днем в республике местами кратковременные дожди, возможны грозы, в Ленинабадской области и в районах республиканского подчинения возможны сели, ветер западный 5—10 м/сек. Температура в долинах 24—29, по югу 30—35, в горах 22—27, в Душанбе 27—29 градусов.

«Коммунист Таджикистана» — «Туркменская искра»

Ваш ход, читатели!

В шахматах часто случается ситуация, когда перестановка ходов не меняет направление игры. Но наступает решающий момент, и тогда любой ход может изменить план игры и дальнейший ход событий.

В первой партии, где наши читатели играют белыми фигурами, наступил именно такой момент, поэтому игроки разделились почти на две равных части: одни предложили ход 18. Кf1—e3, в дальнейшем предполагая перевести игру на закрытую систему, создать массированную атаку на королевском фланге, другие (их — большинство) — предложили ход 18. Кf3 — h2 (диаграмма № 1), который приводит к вскрытию в центре после 19. f4. Некоторые шахматисты предложили интересный ход 18. Кg3.

Во второй партии, в которой белыми фигурами играют наши соперники, они решили обезопасить короля, сыграв 12. 0—0 (диаграмма № 2), хотя заслуживал внимания ход 12. h3, определяющий место единственно активной фигуры черных. В этой позиции ход за вами, дорогие читатели.

Сегодня жюри знакомит читателей с предварительными результатами нашего конкурса. Как известно, с самого начала лидерство захватил Б. Бердыев из Турсунзаде. В погоню за ним устремился душанбинец К. Кавмиддинов и почти настиг его, но Бердыев несколькими точными ходами снова вырвался вперед. В связи с выездом за пределы республики Бердыев уступил лидерство, у него сейчас 19 очков. К. Кавмиддинов имеет 20 очков, на третьем месте с 16 очками Б. Суюнов из Вахшского района.

За лидерами вплотную идут К. Колыбина из Обигарма, Ю. Елизаров из Явана, Г. Степанюк из Нурека, А. Альхов из Турсунзаде и другие. Активно участвует в турнире семейная команда Габитовых из Турсунзаде — ученик восьмого класса Рустам и третьеклассница Замира. Борьба за приз редакции идет острая, но ведь главный приз в спорте — это участие в игре.

Напоминаем, что в турнир можно включиться на любом этапе. Пишите нам по адресу: 734628, г. Душанбе, пр. Ленина, № 37, редакция газеты «Коммунист Таджикистана», звоните по телефону 23-34-47. На конверте не забудьте поставить отметку «Шахматы».

Наш следующий ход — 15 июля. Рассматриваться будут письма, пришедшие в редакцию не позднее 13 июля.

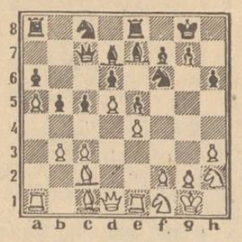

Диаграмма № 1

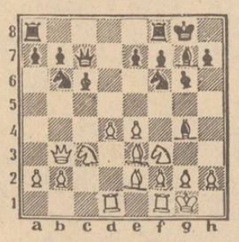

Диаграмма № 2

О. САБИТОВ,
мастер спорта.

Редактор
В. П. НАУМОВ.

Телепрограмма на 6—12 июля

Понедельник, 6

ДУШАНБЕ

10.00 — Ахбор. 10.20 — Художественный фильм «Уникум». 18.10 — В помощь поступающим в вузы. Урок русского языка. 18.45 — «Творчество молодых». Отрывки из спектаклей студентов Института искусств имени М. Турсун-заде (т.). 19.30 — Новости. 19.50 — «Радость, грация, здоровье». 20.30 — Ахбор. 20.50 — Кинозарисовка. 21.00— Из фонда ТВ. Телефильм. «Наша Туфа». 21.30 — Москва. Время. 22.05 — Впервые на экране Таджикского ТВ. Художественный фильм «Ты мой восторг, мое мученье». 23.20 — Новости дня.

МОСКВА ПРОГРАММА «ВОСТОК»

8.00 — Утренняя зарядка. Мультфильм. Музыка. 8.30 — Время. 9.10 — Футбольное обозрение. 9.55 — «Прощание славянки». Художественный фильм. 11.15 — Концерт. 12.00, 16.30 — Новости. 16.45 — Играет заслуженный артист РСФСР А. Корсаков (виолончель). 17.00 — Русская речь. 17.30 — «Путешествие по Китаю». Кинопрограмма. 18.00 — Ускорение и перестройка. К итогам июньского Пленума ЦК КПСС. 18.30 — Футбольное обозрение. 19.15 — Сегодня в мире. 19.30 — Мультфильмы. 19.45 — М. Горький. «Фома Гордеев». Фильм-спектакль. 21.30 — Время. 22.05 — Продолжение фильма-спектакля «Фома Гордеев». 23.10 — Сегодня в мире. 23.25 — Премьера фильма-концерта «Диалоги Игоря Брило».

ВТОРАЯ ПРОГРАММА

9.00 — Утренняя гимнастика. 9.20 — Выступление хора русской песни Дворца культуры Метростроя. 9.40 — Документальные фильмы. 10.20 — В. Гаврилин. Зарисовки для фортепиано в четыре руки. 10.45 — «Наука и жизнь». 11.15 — «Без году неделя». Художественный фильм. 12.25 — Мультфильмы. 12.55 — Фильм — детям. «Рассказы о Кешке и его друзьях». 1-я серия. 14.10 — Премьера документального фильма «Кто поможет Анжеле Т...?». 14.40 — Новости. 14.50 — Авторский концерт Героя Социалистического Труда, народного артиста СССР композитора Б. Ямпилова. 18.30 — Новости. 18.45 — Служу Советскому Союзу! 19.45 — Теннис. Уимблдонский турнир. Передача из Англии. 20.30 — Спокойной ночи, малыши! «Как слоненок попал на Северный полюс». Мультфильм. 20.45 — Международная панорама. 21.30 — Время. 22.05 — Теннис. Уимблдонский турнир. Передача из Англии. 23.05 — Премьера документального фильма «Марк Шагал — художник, поэт». 00.00 — Новости.

Вторник, 7

ДУШАНБЕ

10.00 — Ахбор. 10.25 — Художественный фильм «Ты мой восторг, мое мученье». 18.10 — Делай с нами, делай сам (т.). 18.45 — И молодость за все в ответе. Об атеистическом воспитании молодежи (т.). 19.30 — Новости. 19.50 — «Озаренные Октябрем». «Вахшстрой» — начало новой жизни (т.). 20.30 — Ахбор. 20.50 — Мелодии Индии. 21.30 — Москва. Время. 22.05 — В мире кино. 23.05 — Новости дня.

МОСКВА ПРОГРАММА «ВОСТОК»

8.00 — Утренняя зарядка. Мультфильм. Музыка. 8.30 — Время. 9.15 — Премьера трехсерийного художественного фильма «Почему они не попросили Эванс?». По роману А. Кристи. 1-я серия. 10.25 — М. Горький. «Фома Гордеев». Фильм-спектакль. 13.10, 16.30 — Новости. 16.45 — Ребятам о зверятах. 17.15 — Уроки чемпионов. 18.00 — Премьера фильма-концерта «Я внемлю страждущей душой». 18.40 — «Два парткома... два подхода». 19.15 — Сегодня в мире. 19.30 — Трезвость — норма жизни. 20.20 — Премьера трехсерийного художественного фильма «Почему они не попросили Эванс?». 1-я серия. 21.30 — Время. 22.05 — У нас в Останкине. По письмам телезрителей. Выпуск 1. 23.05 — Сегодня в мире. 23. — Баскетбольное обозрение.

ВТОРАЯ ПРОГРАММА

9.00 — Утренняя гимнастика. 9.20 — «Уральские мелодии». Концерт Государственного Уральского русского народного хора. 9.40 — Премьера документального фильма «Сто лет Низома». 9.55 — Будильник. 10.25 — Короткометражные художественные фильмы. 11.25 — Русская речь. 11.55 — Французский язык. 1-й год обучения. 12.25 — «Приключения кота Леопольда». Мультфильм. 12.45 — Фильм — детям. «Рассказы о Кешке и его друзьях». 2-я серия. 14.00 — Рассказы советских писателей. Читает заслуженный артист РСФСР А. Кутепов. 15.15 — Новости. 15.25 — Программа Оренбургской студии телевидения. 18.30 — Новости. 18.45 — Ритмическая гимнастика. 19.15 — Сельский час. 20.15 — Выступает квинтет аккордеонистов «Концертино». 20.30 — «Спокойной ночи, малыши! «Как медвежата искали постель солнцу». Мультфильм. 20.45 — «...До шестнадцати и старше». 21.30 — Время. 22.05 — Экран зарубежного фильма «Рикша». Художественный фильм. 23.45 — Новости.

Среда, 8

ДУШАНБЕ

10.00 — Ахбор. 10.25 — Документальный фильм «Тревоги и заботы Тамары Соколенко». 10.40 — В помощь поступающим в вузы. Урок математики. 11.15 — Телефильм. «Встречи на долгом пути». 18.30 — Цветы, мой край. Музыкальная школа № 2 г. Душанбе. 19.00 — Телефильм. «Бакинские этюды». 19.30 — Новости. 19.50 — Агропром: проблемы и перспективы. О ходе заготовки кормов в хозяйствах Гармского района (т.). 20.30 — Ахбор. 20.50 — Концерт оркестра народных инструментов (повтор из Москвы). 21.30 — Москва. Время. 22.05 — КВН-87. Встреча студентов Таджикского института физической культуры и Ленинабадского филиала Таджикского политехнического института. 23.35 — Новости дня.

МОСКВА ПРОГРАММА «ВОСТОК»

8.00 — Утренняя зарядка. Мультфильм. Музыка. 8.30 — Время. 9.15 — Премьера трехсерийного художественного фильма «Почему они не попросили Эванс?». 1-я и 2-я серии. 11.25 — В мире животных. 12.25 — Концерт. 12.45, 16.30 — Новости. 16.45 — Народное творчество. Телеобозрение. 17.30 — Алжирская мозаика. Программа телевидения Алжира. 17.50 — Философские беседы. Июньский Пленум ЦК КПСС: теория и практика перестройки. 18.30 — Мир и молодежь. 19.05 — Мультфильмы. 19.15 — Сегодня в мире. 19.30 — Л. Бетховен. Увертюра «Кориолан». 19.40 — Перестройка: шаг следующий. Встречи с участниками июньского Пленума ЦК КПСС. Передача 2-я. 20.30 — Премьера трехсерийного художественного фильма «Почему они не попросили Эванс?». 2-я и 3-я серии. 22.05 — Документальный фильм. 22.40 — Сегодня в мире. 23.00 — Концерт. Исполняет Государственный академический симфонический оркестр СССР. Дирижер Е. Светланов.

ВТОРАЯ ПРОГРАММА

9.00 — Утренняя гимнастика. 9.20 — «Лунный вальс». Фильм-концерт. 10.00 — «Лаборатория-океан». Научно-популярный фильм. 10.50 — Играет лауреат премии Горьковского комсомола оркестр УВВ МВД СССР. Передача из Горького. 11.20 — «Я тебя ненавижу». Художественный фильм. 12.35 — «Приключения кота Леопольда». Мультфильм. 12.45 — Фильм — детям. «Рассказы о Кешке и его друзьях». 3-я серия. 14.00 — Премьера документального фильма «Избранницы каиссы». 15.35 — «Балет, балет, балет». 16.45 — Встреча с Ч. Айтматовым в Концертной студии Останкино. 18.00 — За безопасность движения. 18.05 — Всемирные летние студенческие игры. Передача из Югославии. 19.35 — «Чешская филармония — молодежи». И. Сук. «Сказка». С. Прокофьев. Концерт для фортепиано с оркестром № 1 ре-бемоль мажор. 20.30 — Спокойной ночи, малыши! «Веселый цыпленок». Мультфильм. 20.45 — Здоровье. 21.30 — Время. 22.05 — «Секунда на подвиг». Художественный фильм. 1-я и 2-я серии. 00.00 — Новости.

Четверг, 9

ДУШАНБЕ

10.00 — Ахбор. 10.25 — Художественный фильм «Зыковы». 18.30 — «Пионерия на марше». Программа для школьников (т.). 19.00 — Фильм для детей. «Школьные картинки». 19.30 — Новости. 19.50 — «Пульс новостроек». О проблемах жилищного строительства в городе Душанбе (т.). 20.30 — Ахбор. 20.50 — Выступление артистов Наукского музыкально-драматического театра (т.). 21.30 — Москва. Время. 22.05 — Впервые на экране Таджикского ТВ. Художественный фильм «Челюскинцы». 1-я серия. 23.10 — Новости дня.

МОСКВА ПРОГРАММА «ВОСТОК»

8.00 — Утренняя зарядка. Мультфильм. Музыка. 8.30 — Время. 9.15 — Премьера трехсерийного художественного фильма «Почему они не попросили Эванс?». 2-я и 3-я серии. 11.20 — Документальный фильм. 11.40, 16.30 — Новости. 16.45 — «...До шестнадцати и старше». 17.40 — — Премьера документального фильма «Чапаев. Легенда и человек». Из цикла «Они были первыми». 18.05 — За словом — дело. 18.35 — Человек и закон. 19.15 — Сегодня в мире. 19.30 — Наука и жизнь. 20.15 — Детский юмористический киножурнал «Ералаш». 20.25 — Премьера трехсерийного художественного фильма «Почему они не попросили Эванс?». 3-я серия. 21.30 — Время. 22.05 — «Разговор с продолжением». 23.15 — Сегодня в мире. 23.30 — «Это вы можете».

ВТОРАЯ ПРОГРАММА

9.00 — Утренняя гимнастика. 9.20 — «Столько чувства в напеве родном». Фильм-концерт. 9.50 — «На крутом склоне». Премьера телевизионного документального фильма. 10.20 — Советы чемпионов начинающим спортсменам. 11.00 — Испанский язык. 2-й год обучения. 11.30 — «Женщины шутят всерьез». Художественный фильм. 12.55 — «Приключения кота Леопольда». Мультфильм. 13.15 — Концерт выпускников Московской государственной консерватории класса Ю. И. Янкелевича. 15.25, 18.30 — Новости. 15.35 — Выступление артистов камерного Еврейского музыкального театра в концертном зале «Олимпийский». 18.45 — Поет ансамбль «Смеричка». 18.55 — «Долгая дорога к себе». Художественный фильм. 20.15 — Спокойной ночи, малыши! «Степа-моряк». Мультфильм. Часть 1-я. 20.30 — Всемирные летние студенческие игры. Передача из Югославии. 21.30 — Премьера документального фильма «Почем фунт робота?». 22.30 — Футбол. Чемпионат СССР. «Спартак» — «Шахтер». 2-й тайм. 23.15 — Романсы русских композиторов в исполнении заслуженной артистки РСФСР Л. Штанько. 23.35 — Новости.

Пятница, 10

ДУШАНБЕ

10.00 — Ахбор. 10.25 — Документальный фильм «Уроки вне расписания». 10.40 — В помощь поступающим в вузы. Урок физики. 11.15 — Телефильм «Ереван». 18.20 — Фильм для детей «Путешествие с песенкой». 18.50 — Киноазарисовка «На реке Инзер». 19.00 — Лето — время отпусков (т.). 19.30 — Новости. 19.50 — «Память прошлого». Исследователь Средней Азии Арминий Вамбери. 20.30 — Ахбор. 20.50 — Жемчужины «Шашмакома». 21.30 — Москва. Время. 22.05 — «По пути ускорения». Беседа за «круглым столом» о совершенствовании управления экономикой. 22.45 — Впервые на экране Таджикского ТВ. Художественный фильм «Челюскинцы». 2-я серия. 23.50 — Новости дня.

МОСКВА ПРОГРАММА «ВОСТОК»

8.00 — Утренняя зарядка. Мультфильм. Музыка. 8.30 — Время. 9.15 — «Почему они не попросили Эванс?». Трехсерийный художественный фильм. 3-я серия. 10.20 — «Песни Родины Сергея Есенина». 11.05 — Мир и молодежь. 11.40, 16.30 — Новости. 16.45 — Герои Д. Лондона на экране. «Смок и Малыш». 2-я серия. 18.10 — «Русский музей». 18.40 — Наш сад. 19.10 — Сегодня в мире. 19.25 — Университет экономических знаний. 19.55 — По просьбам зрителей. — Художественный фильм «Сладкая женщина». 21.30—Время. 22.05 — Песня-87. 00.05 — Сегодня в мире. 00.15 — Кинопанорама. Специальный выпуск. XV международный кинофестиваль в Москве.

ВТОРАЯ ПРОГРАММА

9.00 — Утренняя гимнастика. 9.20 — Премьера документального фильма «Сельская хора». 10.10 — «Долгая дорога к себе». Художественный фильм. 11.30 — Народные мотивы в творчестве зарубежных композиторов. 12.30 — Фильм — детям. «Господин гимназист». Художественный фильм. 13.45 — Английский язык. 2-й год обучения. 14.15 — Мамина школа. 14.45 — Тяжелая атлетика. Чемпионат СССР. Передача из Архангельска. 15.30 — Новости. 15.40 — М. Ю. Лермонтов. «Демон». Читает народная артистка СССР А. Степанова. 18.20 — Новости. 18.30 — Ритмическая гимнастика. 19.00 — Всемирные летние студенческие игры. Передача из Югославии. 20.30 — Спокойной ночи, малыши! «Степа-моряк». Мультфильм. Часть 1-я. 20.45 — «Содружество». Тележурнал. 21.15 — Выступает академический женский хор «Искра» ДК завода им. Владимира Ильича г. Москвы. 21.30 — Время. 22.05 — Футбол. Чемпионат СССР. «Днепр» — «Динамо» (Киев). Трансляция из Днепропетровска. 23.45 — Новости.

Суббота, 11

ДУШАНБЕ

10.00 — Ахбор. 10.25 — «Зимой и летом с большим аппетитом». Кинопередача, посвященная Дню рыбака. 11.10 — Художественный фильм «Челюскинцы». 1 и 2-я серии. 18.10 — Не думайте, что я маленький. 18.40 — Реклама «Каждому и всем». 18.50—Телефильмы «Игарка живет в навигации», «Доля черного хлеба». 19.30 — Новости. 19.50 — «Гулшани адаб». Низами Ганджави. «Хусрав и Ширин» (т.). 20.30 — Ахбор. 20.50 — К 70-летию Великого Октября. Республиканский телеконкурс народного творчества «Бустон-3». Выступление коллективов художественной самодеятельности Куйбышевского и Джиликульского районов. 21.30 — Москва. Время. 22.05 — Продолжение республиканского телевизионного конкурса народного творчества «Бустон-3».

МОСКВА ПРОГРАММА «ВОСТОК»

8.00 — Утренняя зарядка. Мультфильм. Музыка. 8.30 — Время. 9.15 — «Отчего и почему». Передача для детей. 9.45 — Премьера документального фильма «Какая она, Монголия». 10.15 — Для всех и для каждого. Как обменять квартиру? 10.45 — «Выше, быстрее, дальше». Документальный фильм. 11.45 — Рассказ о III Всесоюзном фестивале молодежных спектаклей. 13.15 — Очевидное — невероятное. 14.15 — «Содружество». Тележурнал. 14.45 — Сегодня в мире. 15.00 — Репортаж из Чернобыля. 15.45 — «Праздник советской песни, музыки, танца». 16.35 — «После Рейкьявика. Планирование на 90-е годы». О перспективах сокращения стратегических вооружений СССР и США. 17.05 — К юбилею Великого Октября. Истории немеркнущие строки. Художественный фильм «Председатель». 1-я и 2-я серии. 20.00 — Международный фестиваль телепрограмм народного творчества «Радуга». «Корсиканские песни». 20.15 — По страницам передачи «Вокруг смеха». 21.30 — Время. 22.05 — В субботу вечером. «Госконцерт СССР представляет...». 23.55 — «До и после полуночи». Информационно - музыкальная передача.

ВТОРАЯ ПРОГРАММА

9.00 — Утренняя гимнастика. 9.20 — «Сладкая женщина». Художественный фильм. 10.55 — Утренняя почта. 11.25 — Ритмическая гимнастика. 11.55 — Мировая художественная культура. Воспоминания о В. С. Гаршине. 12.55 — Поет С. Чумакова. Передача из Перми. 13.25 — «Старшина». Художественный фильм. 14.50 — Премьера документального фильма «Избранницы каиссы». 15.35 — «Балет, балет, балет». 16.45 — Встреча с Ч. Айтматовым в Концертной студии Останкино. 18.00 — За безопасность движения. 18.05 — Всемирные летние студенческие игры. Передача из Югославии. 19.35 — «Чешская филармония — молодежи». И. Сук. «Сказка». С. Прокофьев. Концерт для фортепиано с оркестром № 1 ре-бемоль мажор. 20.30 — Спокойной ночи, малыши! «Веселый гном». Передача 2-я. 20.45 — «Дальний Восток». Киножурнал. 20.55 — Международный фестиваль телепрограмм народного творчества «Радуга». «Народные танцы» (Алжир). 21.30—Время. 22.05 —«Без году неделя». Художественный фильм. 23.15 — Новости. 23.20 — Теннис. Уимблдонский турнир. Передача из Англии. 00.20 — Мотобол. Чемпионат СССР. «Автомобилист» (Элиста) — «Металлург» (Видное). Передача из Элисты.

Воскресенье, 12

ДУШАНБЕ

9.55 — Показывает Москва. Программа Таджикского телевидения. 10.45 — Ахбор. 11.05 — Театр и дети (т.). 11.45 — Художественный фильм «Свадебное путешествие». 17.45 — Художественный фильм «Сказки... сказки... сказки... старого Арбата». 19.30 — Новости. 19.45 — Приглашает «Зумрад». Кинопрограмма. 20.05 — Мультфильм «Ну, погоди». 20.30 — Ахбор. 20.45 — Концерт мастеров искусств и артистической молодежи. 21.30 — Москва. Время. 22.05 — Мирзо Давлат. «Последнее слово». Теленовелла (т.). 22.55 — Художественный фильм «Любовь и доллар»

МОСКВА ПРОГРАММА «ВОСТОК»

8.00 — Утренняя зарядка. Мультфильм. Музыка. 8.30 — Время. 9.10 — Ритмическая гимнастика. 9.55 — Тираж «Спортлото». 10.10 — «Будильник». 10.40 — «Служу Советскому Союзу. 11.40 — «Утренняя почта». 12.10 — Клуб путешественников. 13.10 — Музыкальный киоск. 13.40 — «Сельский час». 14.40 — Здоровье. 15.25 — «Призвание». Тележурнал. 15.50 — Всесоюзный телеконкурс «Товарищ песня». 16.40 — «Наш дом». Тележурнал. 17.25 — «Неподвластные времена». Музыкальная программа. 18.00 — Мультфильмы. 18.30 — Международная панорама. 19.15 — Впервые на экране ЦТ. Художественный фильм «Приключения Али-бабы и сорока разбойников». 1-я и 2-я серии. 21.30 — Время. 22.05 — Концерт народного артиста СССР А. Ведерникова. 23.15 — «Мезень — заповедное слово». Научно-популярный фильм. 23.35 — Новости.

ВТОРАЯ ПРОГРАММА

9.00 — На зарядку становись! 9.15 — «Наука и техника». Киножурнал. 9.25 — Русская речь. 9.55 — Программа Таджикского телевидения. 10.45 — К Дню рыбака. Документальные фильмы. 11.25 — «Из сокровищницы мировой музыкальной культуры». Д. Шостакович. Первый концерт для фортепиано с оркестром. 12.10 — Фестиваль национальных театров страны. «Карагоз». Фильм-спектакль Государственного Казахского театра драмы им. М. Ауэзова. 13.50 — «Отважный Робин Гуд». Мультфильм. 14.10 — «Знакомьтесь, зарубежный цирк». 15.00 — К 70-летию Великого Октября. Страницы советского искусства. Литература и театр. Фильм 1-й. 16.00 — В мире животных. 17.00 — «Назначение». Художественный фильм. 18.25 — Международный фестиваль телепрограмм народного творчества «Радуга». Корсиканские песни. 18.40 — «Отечества родные имена». Премьера телефильма «Сын Отечества». О М. В. Ломоносове. 19.10 — Мастера искусств. Народная артистка СССР Ада Роговцева. 20.30 — Спокойной ночи, малыши! «Фердинанд Великолепный». Мультфильм. Часть 1-я. 20.45 — Мир и молодежь. 21.20 — Документальный фильм. 21.30 — Время. 22.05 — «Жених с того света». Художественный фильм. 22.55 — Всемирные летние студенческие игры. Передача из Югославии. 00.45 — Новости.

СЕГОДНЯ

ДУШАНБЕ

10.00 — Ахбор. 10.25 — «Жил-был...» (т.). 11.00 — Художественный фильм «Встречи и расставания» (т.). 18.05 — Художественный фильм «Уникум». 19.30 — Новости. 19.45 — Премьера документального фильма «История одной истории» («Таджикфильм»). 20.05 — Цирковая программа. 20.30 — Ахбор. 20.45 — Эстрадная программа «Круг звезд». 21.30 — Москва. Время. 22.05 — М. Зощенко. «Свадьба». Телеспектакль (т.).

МОСКВА ПРОГРАММА «ВОСТОК»

ДЕНЬ РАБОТНИКОВ МОРСКОГО И РЕЧНОГО ФЛОТА

8.00 — Утренняя зарядка. Мультфильм. Музыка. 8.30 — — Время. 9.15 — К Дню работников морского и речного флота. 9.40 — Ритмическая гимнастика. 10.25 — Спортлото. 10.40 — Будильник. 11.10 — Служу Советскому Союзу! 12.10 — Утренняя почта. 12.40 — Киноафиша. 13.25 — «Наука и техника». Киножурнал. 13.40 — Музыкальный киоск. 14.10 — Сельский час. 15.10 — «Здоровье». 15.55 — Всесоюзный телеконкурс «Товарищ песня». 16.35 — «Лик нашей памяти». Хронико-документальный фильм. 17.25 — Мультфильмы. 17.55 — Призвание. «Речники». 18.25 — Кубанскому казачьему хору — 50 лет. 19.10 — Международная панорама. 19.55 — Киножурнал. 20.05 — Впервые на экране ЦТ. Художественный фильм «Прощание славянки». 21.30 — Время. 22.05 — «Юрмала-87». Заключительный концерт. 01.05 — Новости.

ВТОРАЯ ПРОГРАММА

9.00 — На зарядку становись. 9.20 — «Женитьба Бальзаминова». Художественный фильм. 10.45 — Программа Новосибирской студии телевидения. 11.30 — Русская речь. 12.00 — Фестиваль национальных театров страны. Т. Миннуллин. «Колыбельная». Спектакль. 14.05 — Мир и молодежь. 14.40 — «Желтик». Мультфильм. 14.50 — «Позиция». Всесоюзная художественно-публицистическая программа о духовной жизни человека. Открытие цикла. 15.55 — Премьера фильма-балета «Двенадцатая ночь, или Что угодно?». 17.15 — Очевидное — невероятное. 18.15 — Новинка мотоспорта. Мотокросс на стадионе. Передача из Крылатского. 19.30 — Теннис. Уимблдонский турнир. Передача из Англии. 20.30 — Спокойной ночи, малыши! «Веселый гном». Передача 2-я. 20.45 — «Дальний Восток». Киножурнал. 20.55 — Международный фестиваль телепрограмм народного творчества «Радуга». «Народные танцы» (Алжир). 21.30—Время. 22.05 —«Без году неделя». Художественный фильм. 23.15 — Новости. 23.20 — Теннис. Уимблдонский турнир. Передача из Англии. 00.20 — Мотобол. Чемпионат СССР. «Автомобилист» (Элиста) — «Металлург» (Видное). Передача из Элисты.

СПРАВКИ

ТЕАТРЫ

ТАДЖИКСКИЙ ГОСУДАРСТВЕННЫЙ АКАДЕМИЧЕСКИЙ ТЕАТР ОПЕРЫ И БАЛЕТА им. С. АЙНИ — «Летучая мышь» в 19.30.

КИНО

КИНОКОНЦЕРТНЫЙ ЗАЛ — «Варвара-Краса, длинная коса» в 10.15. «Кин-дза-дза» (2 серии) в 11.30, 14, 17. «Парад планет» в 19, 21.

Им. А. ДЖАМИ — «Этот негодяй Сидоров» в 10. «Степная эскадрилья» в 11.30, 13. «Новые сказки Шахерезады» (2 серии) в 15, 18, 21.

«КРАСНАЯ ЗВЕЗДА» — «Неукротимая маркиза» (2 серии) в 22.

«ТАШКЕНТ» — «Не могу сказать «прощай» (большая программа) в 22.

«ВАТАН» «Летающая мельница» в 10. «Человек, который брал интервью» в 11.30 удл., 13.30 удл., 16, 18, 20, 21.30.

«ВАТАН» (летний) — «В талом снеге звон ручья» в 21.30, 23.

«ЖЕЛЕЗНОДОРОЖНИК» — «Необычный трюк» в 21.30, 23.

«ХРОНИКА» — Сборник мультфильмов в 10, 11, 12. «Город кардиологов» в 13, 14, 15, 16, 17, 18, 19, 20, 21.

«ТАДЖИКИСТАН» — «Операция «Зузук» в 10.30. «Рысь возвращается» в 12, 16, 17.30, 19. «Как стать звездой» (2 серии) в 13.30, 20.30.

«СОВЕТСКИЙ» — «Ночные воришки» (большая программа) в 22.

«8 МАРТА» — Б. зал — «Все наоборот» в 10. «Тройной прыжок «Пантеры» в 12, 13.40 удл., 16, 18, 20, 21.30 удл. М. зал — Сборник мультфильмов в 11. «Грог» в 15, 17, 19. «34-й скорый» (на тадж. яз.) в 13, 21 удл.

«ДЖАВОНОН» — «Черный чулок» в 22, 23.30.

«МИР» — «Грог» в 22. «Тройной прыжок «Пантеры» в 23.30.

КЛУБ ЦЕМКОМБИНАТА — «Грог» в 20.30 удл.

«ОРЛЕНОК» — Б. зал — «Три толстяка» в 10.30, 12, 14, 16. «Научись танцевать» в 18, 19.45, 21.30. М. зал — «Без срока давности» в 19, 21.

«СИТОРА» — «Айболит-66» в 10. «Фавориты Луны» в 12, 18, 19.45, 21.30. «Безымянный замок» в 14, 16.

«ОКТЯБРЬ» — «Сошедшие с небес» (большая программа) в 21.30.