СПУТНИК ТЕЛЕЗРИТЕЛЯ



ПРОБЛЕМЫ И РЕШЕНИЯ

16 ИЮНЯ, 22.05

Рогунская ГЭС — яркая страница в истории гидростроительства Таджикистана. Здесь укрепились традиции, рожденные первостроителями Нурекской ГЭС, получили прописку новые формы трудового соперничества, родились многие рекорды.

Но на уникальной стройке выявились и проблемы, стали видны просчеты в различных звеньях сложной системы энергостроительства. За десять лет, что прошли с начала строительства Рогунской ГЭС, их накопилось немало. Тем и вызвана необходимость поговорить обо всем этом за «круглым столом». В беседе примут участие первый секретарь ЦК Компартии Таджикистана К. М. Махкамов, первый заместитель Председателя Совета Министров республики Г. В. Кошлаков, руководители заинтересованных республиканских министерств и ведомств, представители научной и творческой интеллигенции, средств массовой информации, а также гости, ведущие специалисты ряда проектных институтов.

Продолжение передачи 17 июня в 22.05.



«Шодии дил»

СКОРО

голубой экран пригласит любителей народных и классических песен и танцев, народной хореографии Востока. Они вошли в концертную программу народного гафиза Н. Махкамова и заслуженной артистки республики, солистки ансамбля «Лола» Ш. Рашидовой.

НА СНИМКЕ: Н. МАХКАМОВ.

Читая строки поэта

19 ИЮНЯ, 18.50

«В мире существует земля — небольшой пространственно край, где люди, говорящие на языке Фирдоуси, счастливы и свободны. ...На ней Абулькасим Лахути обрел новую родину». Эти строки взяты из предисловия ко второму томику избранных стихов поэта-трибуна, вышедшему почти 40 лет назад.

А сколько их, книг, посвященных жизни и творчеству поэта-борца Лахути? В каких библиотеках хранятся эти умные и правдивые «рассказчики»? Об этом любители поэзии узнают из передачи «Страницы творчества», посвященной 100-летию со дня рождения А. Лахути.

●

«Бустон-3»

20 ИЮНЯ, 20.50

Знаменательному событию в жизни нашей страны — 70-летию Великого Октября посвящены концертные программы коллективов художественной самодеятельности городов Исфары и Кайраккума. Замечательное мастерство продемонстрировала любительница песенного искусства учительница из Исфары О. Эгамова, получившая 9,5 балла.

Интересна и вокально-хореографическая сюита на тему «Родина», подготовленная артистами из города ковровщиков.

ПОГОДА

Сегодня днем в республике без осадков. Ветер западный, 5 — 10 м/сек. Температура в долинах 28 — 33, по югу до 38, в горах 22 — 27, в высокогорье 10 — 15, в Душанбе 31 — 33 градуса тепла.

Вчера в 16 часов в столице было плюс 32 градуса.

Телепрограмма на 15—21 июня

Понедельник, 15

ДУШАНБЕ

10.00 — Ахбор. 10.20 — «Юности первое утро». 1-я серия. 18.45 — В помощь выпускникам средних школ. Урок химии. 19.30 — Новости. 19.50 — В мире прекрасного. Изобразительное искусство Армении (т.). 20.15 — Документальный фильм «Раз, два, три». 20.30 — Ахбор. 20.50 — Музыка и современность. 21.30 — Время. 22.05 — Впервые на экране Таджикского телевидения. Художественный фильм «Сделка». 23.30 — Новости дня.

МОСКВА ПРОГРАММА «ВОСТОК»

8.00 — Утренняя зарядка. Мультфильм. Музыка. 8.30 — Время. 9.15 — Футбольное обозрение. 10.00 — Фильм — детям. «Любимец публики». 11.20 — «Причастность». Телефильм. 11.50, 16.30 — Новости. 16.40 — Русская речь. 17.10 — Телефильм. 17.25 — Отзовитесь, горнисты. 18.10 — «Встреча с Исландией». Кинопрограмма. 18.35 — Баскетбол. Чемпионат Европы. Мужчины. Финал. 19.15 — Сегодня в мире. 19.30 — «Ускорение и перестройка». «Что должен депутат». 20.10 — Премьера фильма - спектакля «Говори...». 21.30 — Время. 22.05 — «Говори...» (продолжение). 23.30 — Футбольное обозрение. 00.15 — Сегодня в мире. 00.30 — Концерт артистов балета.

ВТОРАЯ ПРОГРАММА

9.00 — Утренняя гимнастика. 9.20 — Концерт песни. 9.45 — «Восхождение на Эверест». 10.15 — А. Твардовский. «Василий Теркин». 10.45 — Наука и жизнь. 11.15 — «Хозяин тайги». Художественный фильм. 12.35 — «Волшебник Изумрудного города». Десятисерийный мультфильм. 1-я и 2-я серии. 13.15 — Художественная гимнастика. Чемпионат СССР. 14.00 — Концерт. 14.50, 18.30 — Новости. 18.45 — Служу Советскому Союзу! 19.45 — Международная панорама. 20.30 — Спокойной ночи, малыши! 20.45 — Футбольное обозрение. 21.30 — Время. 22.05 — Премьера художественного телефильма «Под чужим именем». 23.30 — Премьера документального фильма «Московский Кремль». 23.50 — Новости.

Вторник, 16

ДУШАНБЕ

10.00 — Ахбор. 10.25 — «Юности первое утро». 2-я серия. 18.30 — Мультфильм «Самая сладкая дыня». 18.40 — В мире кино (т.). 19.30 — Новости. 19.50 — «И молодость за все в ответе». Трудовой семестр ССО (т.). 20.20 — Документальный фильм «Река и капитан». 20.30 — Ахбор. 20.50 — «Потехе — час». 21.30 — Время. 22.05 — «Проблемы и решения». Встреча за «круглым столом» по проблемам строительства Рогунской ГЭС и перспектив гидроэнергостроения в Таджикистане до 2000 года. В беседе принимает участие первый секретарь ЦК КП Таджикистана К. М. Махкамов. 23.30 — Новости дня.

МОСКВА ПРОГРАММА «ВОСТОК»

8.00 — Утренняя зарядка. Мультфильм. Музыка. 8.30 — Время. 9.15 — Футбольное обозрение. 12.45 — «Экологический дневник». «Тогда была трава на поле». 13.15 — Музыкальные иллюстрации к повести Пушкина «Метель». 13.50, 16.30 — Новости. 16.40 — Мамина школа. 17.10 — Концерт хора университета Исландии. 17.30 — Премьера телефильма «Нет легкого пути к свободе». 18.25 — Играет камерный ансамбль «Концертино». 18.45 — «Агропром: сегодня и завтра». 19.15 — Сегодня в мире. 19.30 — Авторский концерт композитора Ю. Саульского. 21.30 — Время. 22.05 — Документальный фильм. 22.30 — «Резонанс». Демократия и права человека. 23.45 — Играет М. Воронцова (флейта). 24.00 — Сегодня в мире. 00.15 — «Билет в Москву». Эстрадная программа.

ВТОРАЯ ПРОГРАММА

9.00 — Утренняя гимнастика. 9.20 — «Фильм необычной судьбы». 9.40 — Русская речь. 10.10 — «Будильник». 10.40 — «Под чужим именем». Художественный телефильм. 12.10 — «Волшебник Изумрудного города». 3-я и 4-я серии. 12.50 — Французский язык. 13.20 — Премьера художественного телефильма «Была — не была». 1-я серия. 14.25 — Программа Узбекской телестудии. 15.25, 18.30 — Новости. 18.45 — «Такая разная гитара». Передача для старшеклассников. 19.30 — Шахматная школа. 20.00 — Ритмическая гимнастика. 20.30 — Спокойной ночи, малыши! 20.50 — «Музей на Делегатской». Русское стекло. 21.30 — Время. 22.05 — «Обрыв». Художественный фильм. 1-я серия. 23.20 — Объектив. 23.50 — Новости.

Среда, 17

ДУШАНБЕ

10.00 — Ахбор. 10.25 — В помощь выпускникам средних школ. Урок обществоведения. 11.00 — Телефильм «Мы — строители». 18.30 — «Офтоби ман». Конкурс рисунка на асфальте (т.). 19.10 — Телефильм. 19.30 — Новости. 19.50 — «Агропром: проблемы и перспективы» (т.). 20.30 — Ахбор. 20.50 — Киноазбука. 21.00 — «Радуга». Информационно-музыкальная программа (т.). 21.30 — Время. 22.05 — «Проблемы и решения». Встреча за «круглым столом» по проблемам строительства Рогунской ГЭС и перспектив гидроэнергостроения в Таджикистане до 2000 года. В беседе принимает участие первый секретарь ЦК КП Таджикистана К. М. Махкамов. 23.35 — Новости дня.

МОСКВА ПРОГРАММА «ВОСТОК»

8.00 — Утренняя зарядка. Мультфильм. Музыка. 8.30 — Время. 9.15 — Премьера трехсерийного художественного телефильма «Игорь Саввович». 1-я серия. 10.20 — Очевидное — невероятное. 11.20 — «Наш дом». 12.05, 16.30 — Новости. 16.40 — Премьера телефильма «Ставрополь. День города». 17.25 — «Мастерица». Телеочерк. 17.50 — «Пусть всегда будет солнце». Концерт. 18.30 — Навстречу Пленуму ЦК КПСС. «Роль трудового коллектива в повышении производительности труда». 19.15 — Сегодня в мире. 19.30 — «Поисковый характер». Как выбирали секретаря Переславль-Залесского горкома комсомола. 20.05 — Если хочешь быть здоров. Туризм. 20.20 — «Игорь Саввович». 1-я серия. 21.30 — Время. 22.05 — Чаепитие в Центральном Доме литераторов (из цикла «Трезвость — норма жизни»). 23.20 — Сегодня в мире. 23.35 — «Я желаю вам счастья». Телефильм.

ВТОРАЯ ПРОГРАММА

9.00 — Утренняя гимнастика. 9.20 — «Скрипач». Фильм-концерт. 9.50 — Премьера телефильма «В шестнадцать мальчишеских лет». 10.20 — «Обрыв». Художественный фильм. 1-я серия. 11.35 — «Волшебник Изумрудного города». 5-я и 6-я серии. 12.15 — Немецкий язык. 12.45 — «Была — не была». 2-я серия. 13.50 — «Золотая монета». Музыкальная программа. 14.50 — Программа Красноярской телестудии. 15.20, 18.30 — Новости. 15.30 — «Беда от нежного сердца». Телеспектакль. 18.40 — Из сокровищницы мировой музыкальной культуры. Дж. Верди. Фрагменты из опер. 19.30 — Сельский час. 20.30 — Спокойной ночи, малыши! 20.45 — Музыкальный киоск. 21.15 — Премьера документального фильма «Добрый вечер, зеленая дубрава». 21.30 — Время. 22.05 — «Обрыв». 2-я серия. 23.15 — Гандбол. Чемпионат СССР. Мужчины. ЦСКА — СКА (Минск). 23.50 — З. Кодаи. Сонатина для виолончели и фортепиано.

Четверг, 18

ДУШАНБЕ

10.00 — Ахбор. 10.25 — «Юности первое утро». 3-я серия. 18.40 — «Цвети, мой край». Выступление учащихся республиканской музыкальной школы-интерната имени М. Сабировой (т.). 19.10 — Телефильм «Что посеял Восканов». 19.30 — Новости. 19.50 — «Писатель и жизнь». О проблемах развития современной таджикской поэзии (т.). 20.30 — Ахбор. 20.50 — Концерт мастеров искусств и артистической молодежи. 21.30 — Время. 22.05 — «Религия и время». Об опыте работы махаллинского совета имени Крупской г. Ленинабада (т.). 22.55 — Фильм-концерт «Орзу». 23.25 — Новости дня.

МОСКВА ПРОГРАММА «ВОСТОК»

8.00 — Утренняя зарядка. Мультфильм. Музыка. 8.30 — Время. 9.15 — «Игорь Саввович». 1 и 2 серии. 11.30 — Телефильм. 12.00, 16.30 — Новости. 16.45 — «Уроки истории». 17.30 — Мультфильм «Нищий». 17.45 — «Открытый конкурс». О создании новых моделей обуви. 18.30 — «Такая разная гитара». Передача для старшеклассников. 19.15 — Сегодня в мире. 19.30 — Опыт чехословацкого земледелия. 20.00 — Фотоконкурс «Родина любимая моя». 20.05 — Если хочешь быть здоров. Туризм. 20.20 — «Игорь Саввович». 2-я серия. 21.30 — Время. 22.05 — Музыкальный ринг. 23.10 — Сегодня в мире.

ВТОРАЯ ПРОГРАММА

9.00 — Утренняя гимнастика. 9.20 — Документальные фильмы. 9.40 — Мазурки Ф. Шопена. 10.10 — «Промышленные роботы и робототехнические комплексы». 10.40 — «Волшебник Изумрудного города». 7-я и 8-я серии. 11.20 — «Начдив Дмитрий Жлоба». 11.30 — «Обрыв». 2-я серия. 12.35 — Испанский язык. 13.05 — «Мама». Художественный фильм. 14.30 — Концерт. 15.20, 18.30 — Новости. 18.45 — Ритмическая гимнастика. 19.15 — И. Стравинский. Концерт для струнного оркестра ре мажор. 19.30 — Мастера искусств. Народный артист СССР Н. С. Плотников. 20.30 — Спокойной ночи, малыши! 20.45 — Концерт народной артистки СССР Ц. Татишвили. 21.30 — Время. 22.05 — Футбол. Чемпионат СССР. «Динамо» (Минск) — «Спартак». 23.45 — Кубок СССР по подводному ориентированию.

Пятница, 19

ДУШАНБЕ

10.00 — Ахбор. 10.25 — В помощь выпускникам средних школ. Урок физики 11.10 — Телефильм «Красные зори». 18.35 — Мультфильм «Добрая сказка». 18.50 — «Страницы творчества». Редкие издания Абулькасима Лахути. 19.30 — Новости. 19.50 — Мелодии и ритмы. 20.30 — Ахбор. 20.50 — «Человек и закон». Тележурнал (т.). 21.30 — Время. 22.05 — Художественный фильм «Тахир и Зухра». 23.30 — Новости дня.

МОСКВА ПРОГРАММА «ВОСТОК»

8.00 — Утренняя зарядка. Мультфильм. Музыка. 8.30 — Время. 9.15 — «Игорь Саввович». 2 и 3 серии. 11.30 — «Поисковый характер». 12.05 — «Все те же мы...». 13.20, 16.30 — Новости. 16.40 — Герои Д. Лондона на экране. «Время-Не-Ждет». 2-я серия. 18.00 — Отчего и почему. 18.30 — Навстречу Пленуму ЦК КПСС. «Наука и жизнь». 19.15 — Сегодня в мире. 19.30 — Мультфильм. 20.05 — Если хочешь быть здоров. Туризм. 20.20 — «Игорь Саввович». 3-я серия. 21.30 — Время. 22.05 — Встреча по вашей просьбе. Народный артист СССР кинорежиссер Е. Матвеев. 23.10 — Сегодня в мире. 23.25 — Концерт.

ВТОРАЯ ПРОГРАММА

9.00 — Утренняя гимнастика. 9.20 — Телефильмы. 9.45 — «Золотые ворота». 10.35 — «Волшебник Изумрудного города». 9-я и 10-я серии. 11.30 — «День первый, день последний». Художественный телефильм. 12.40 — Английский язык. 13.10 — Фильм — детям. «Отряд Трубачева сражается». 14.40 — «Все, что на сердце у меня». Фильм-концерт. 15.40, 18.30 — Новости. 18.45 — Содружество. 19.15 — Народные мелодии. 19.30 — Клуб кинопутешественников. 20.30 — Спокойной ночи, малыши! 20.45 — Для всех и для каждого. «Как мы одеваемся?». 21.15 — «Вдвоем с оркестром». Маленький концерт. 21.30 — Время. 22.05 — «Пропажа свидетеля». Художественный фильм. 23.30 — Новости.

Суббота, 20

ДУШАНБЕ

10.00 — Ахбор. 10.25 — «Человек и служба здоровья». Кинопередача. 11.05 — Художественный фильм «Тахир и Зухра». 18.30 — «Пионерия на марше». Программа для школьников. 19.00 — Фильм для детей. «Алиса в стране чудес». 19.30 — Новости. 19.50 — Кинозарисовка «Алушты край уединенный». 20.00 — У. Халиков. «Однажды в воскресенье». Теленовелла (т.). 20.30 — Ахбор. 20.50 — К 70-летию Великого Октября. Республиканский телеконкурс народного творчества «Бустон-3». Выступление коллективов художественной самодеятельности Исфаринского района и Кайраккума. 21.30 — Время. 22.05 — «Бустон-3» (продолжение).

МОСКВА ПРОГРАММА «ВОСТОК»

8.00 — Утренняя зарядка. Мультфильм. Музыка. 8.30 — Время. 9.15 — «Игорь Саввович». 3-я серия. 10.25 — Мультфильмы. 11.00 — «Учитель и время». 11.30 — К юбилею Великого Октября. «Отец солдата». Художественный фильм. 13.15 — «Для всех и для каждого». 13.45 — Сегодня в мире. 14.00 — Навстречу Пленуму ЦК КПСС. Разговор по существу. Телеперекличка смежников «Ростсельмаша». 15.30 — Г. Гендель. Кончерто гроссо ля мажор. 15.45 — «В небе и на земле. Десять лет из жизни Валерия Чкалова». Телефильм. 16.50 — Содружество. 17.20 — Мир растений. 18.20 — Премьера телефильма «Выбор пути» (из цикла «Энергетическая стратегия партии»). 19.20 — «Радуга». Песни и танцы Мадагаскара. 19.50 — Встреча с академиком Н. М. Амосовым в Концертной студии Останкино. 21.30 — Время. 22.05 — В субботу вечером. «Госконцерт СССР представляет...». 23.25 — «И снова в Юрмале». 23.45 — Новости. 23.55 — «До и после полуночи».

ВТОРАЯ ПРОГРАММА

9.00 — Утренняя гимнастика. 9.20 — «Как мы отдыхаем». О коллекционировании как о виде досуга. 9.55 — За безопасность движения. 10.00 — Ритмическая гимнастика. 10.30 — Утренняя почта. 11.00 — Наш сад. 11.30 — Здоровье. 12.15 — «Эхом нашей юности была». 13.30 — Программа Иркутской телестудии. 14.25 — Приглашает телетеатр. «Плотницкие рассказы». 15.45 — «Зеленый фургон». Художественный телефильм. 2 серии. 18.05 — Концерт мастеров искусств стран — членов Интервидения. 18.55 — «Мужики». Художественный фильм. 20.30 — Спокойной ночи, малыши! 20.45 — «Театр и время». «Знакомьтесь: Белорусский государственный академический театр им. Янки Купалы». 21.30 — Время. 22.05 — Экран зарубежного фильма. «Три операции «Роза». 23.10 — Новости. 23.20 — М. Светлов.

Воскресенье, 21

ДУШАНБЕ

ДЕНЬ ВЫБОРОВ В МЕСТНЫЕ СОВЕТЫ НАРОДНЫХ ДЕПУТАТОВ И ВЫБОРОВ НАРОДНЫХ СУДЕЙ

ДЕНЬ МЕДИЦИНСКОГО РАБОТНИКА

10.00 — Ахбор. 10.25 — Вместе — дружная семья. 10.45 — Художественный фильм «Дочь командира» (т.). 18.40 — Реклама «Каждому и всем». 18.50 — «Здоровье» (т.). 19.30 — Новости. 19.45 — «Еще одно напутствие» (т.). 20.30 — Ахбор. 20.45 — Песни и танцы народов СССР. 21.30 — Время. 22.05 — «Доверие народа». Репортаж с избирательного участка. 22.35 — Художественный фильм «Большая короткая жизнь» (т.). 23.55 — Концерт заслуженного коллектива Молдавской ССР Государственного академического ансамбля танца «Жок».

МОСКВА ПРОГРАММА «ВОСТОК»

8.00 — Утренняя зарядка. Мультфильм. Музыка. 8.30 — Время. 9.15 — Ритмическая гимнастика. 10.00 — Тираж «Спортлото». 10.15 — Будильник. 10.45 — Служу Советскому Союзу. 11.45 — Утренняя почта. 12.15 — «Призвание». 12.45 — «Перестройка и проблемы современного театра». 13.15 — Музыкальный киоск. 13.45 — Сельский час. 14.45 — К Дню медицинского работника. «Здоровье». 15.30 — Из собрания Госфильмофонда СССР. «Антоша Рыбкин». 16.30 — Беседа с министром здравоохранения СССР академиком Е. И. Чазовым. 16.45 — Всесоюзный телеконкурс «Товарищ песня». 17.35 — Премьера документального фильма «Соло трубы». 18.25 — Сегодня — День выборов. 18.35 — Международная панорама. 19.20 — «С тобой, страна». 20.05 — Впервые на экране ЦТ. Художественный фильм «Поездки на старом автомобиле». 21.30 — Время. 22.05 — «Песни, рожденные в дорогах». Выступает цыганский ансамбль Маштаковых. 22.30 — «Молодость страны». Рассказ о всесоюзной выставке произведений молодых художников. 23.05 — Новости. 23.10 — Театр «Кабуки» (Япония).

ВТОРАЯ ПРОГРАММА

9.00 — На зарядку становись! 9.20 — «Напевы северной стороны». 9.45 — Премьера научно-популярного фильма «Июльский снег Уренгоя». 10.05 — Русская речь. 10.35 — Музыка Адыгеи. 11.05 — Программа Украинского телевидения. 12.15 — Мировая художественная культура. М. П. Мусоргский. 13.00 — Мультфильмы. 13.30 — К 70-летию Великого Октября. Фестиваль национальных театров. Я. Круусвалд. «Цвета облаков». Спектакль. 15.30 — К Дню медицинского работника. «Сестры». Телевизионный документальный фильм. 16.20 — Очевидное — невероятное. 17.25 — Физкультура для всех. 17.35 — Возьмемся за руки, друзья! 18.25 — «Отечества родные имена». Премьера документального фильма. 18.45 — Из сокровищницы мировой музыкальной культуры. С. Прокофьев. 19.40 — «Театр с улицы Макаренко». Документальный телефильм. 19.50 — Теннис. 20.05 — «Радуга». Песни и танцы Мадагаскара. 20.30 — Спокойной ночи, малыши! 20.45 — Воднолыжный спорт. Передача из Минска. 21.30 — Время. 22.05 — Чемпионат СССР по футболу. ЦСКА — «Динамо» (Тбилиси). 2-й тайм. 22.45 — Премьера художественного телефильма «Всего один поворот». 24.00 — Новости.

СЕГОДНЯ

ДУШАНБЕ

ДЕНЬ РАБОТНИКОВ ЛЕГКОЙ ПРОМЫШЛЕННОСТИ

10.00 — Ахбор. 10.25 — «Разбуди свое счастье». Спектакль Таджикского академического драмтеатра имени А. Лахути (т.). 11.40 — Телефильм «С флотом навсегда». 18.40 — Реклама «Каждому и всем». 18.50 — Из телепочты. 19.30 — Новости. 19.45 — «Актер и роль». Амина Табарова — актриса Кулябского театра музыкальной комедии имени С. Вали-заде (т.). 20.30 — Ахбор. 20.45 — Музыкальная программа «Новые песни». 21.30 — Время. 22.05 — К 70-летию Великого Октября. Художественный фильм «Юности первое утро». 3-я серия.

МОСКВА ПРОГРАММА «ВОСТОК»

8.00 — Утренняя зарядка. Мультфильм. Музыка. 8.30 — Время. 9.15 — Премьера документального фильма «Монолог ткачихи». 9.40 — Ритмическая гимнастика. 10.25 — Тираж «Спортлото». 10.40 — Будильник. 11.10 — Служу Советскому Союзу! 12.10 — Утренняя почта. 12.40 — Клуб путешественников. 13.40 — Музыкальный киоск. 14.10 — Навстречу Пленуму ЦК КПСС. Сельский час. 15.10 — Здоровье. 15.55 — Баскетбол. Чемпионат Европы. Мужчины. Матч за 3-е место. Передача из Греции. 16.35 — «Наш дом». Тележурнал. 17.20 — Литературный портрет. Фазиль Искандер. 18.20 — Позиция. Всесоюзная художественно-публицистическая программа о духовной жизни человека. Открытие цикла. 19.30 — Международная панорама. 20.20 — Премьера телеспектакля «Аноним-ка». 21.30 — Время. 22.05 — «Треугольник». Мультфильм для взрослых. 22.20 — Футбол. Кубок СССР. Финал. «Динамо» (Минск) — «Динамо» (Киев). В перерыве — (23.05) — Новости. 23.55 — Концерт заслуженного коллектива Молдавской ССР Государственного академического ансамбля танца «Жок».

ВТОРАЯ ПРОГРАММА

9.00 — На зарядку становись! 9.20 — День музыки М. И. Глинки. Увертюра к опере «Руслан и Людмила». 9.30 — Программа Донецкой студии телевидения. 10.30 — «Фантазия о вальсе». 11.00 — Русская речь. 11.30 — «Два клена». Мультфильм. 12.05 — Премьера документального фильма «Не закрывайте вашу дверь». 12.35 — К 70-летию Великого Октября. Фестиваль национальных театров. Спектакль. 14.20 — М. И. Глинка. «Секстет». 14.45 — Мир и молодежь. 15.20 — Премьера художественного фильма «Рядом с вами». 16.30 — «Ветер про запас». Мультфильм. 16.45 — Художественная гимнастика. Чемпионат СССР. Передача из Омска. 17.30 — М. И. Глинка. Романсы. Фильм-концерт. 18.40 — Живая природа. 19.45 — По страницам оперы М. И. Глинки «Иван Сусанин». 20.30 — Спокойной ночи, малыши! 20.45 — Реклама. 20.50 — «Сокровища Тобольского кремля». Документальный фильм. 21.00 — Международный фестиваль телепрограмм народного творчества «Радуга». Фольклор Афифы (Португалия). 21.30 — Время. 22.05 — Экран приключенческого фильма «Хозяин тайги». 23.25 — М. И. Глинка. Симфонические миниатюры. 24.00 — Новости.

ИЗ ЗАЛА СУДА

«КУПИТЕ МАШИНУ!»

А. В. Калмыков за дискредитацию высокого звания офицера Советской Армии был уволен из Вооруженных Сил. Это не послужило ему уроком. Он не работал, вел праздный образ жизни и в конце концов стал на преступный путь. Калмыков знакомился с людьми, входил к ним в доверие, обещал помочь приобрести автомашину, брал деньги и скрывался.

М. Фозылову он рассказал байку о том, что за большие заслуги ему выделена автомашина УАЗ-469 и предложил купить ее. Получив 6.600 руб. и оформив в нотариальной конторе договор о купле-продаже автомашины, Калмыков скрылся. Три месяца мошенник кутил в ресторанах, дарил дорогие подарки женщинам.

Следующей его жертвой стал гражданин Идиев, с которым он познакомился в магазине. Представился как военнослужащий Советской Армии, которому якобы за безупречную службу выделена автомашина ГАЗ-69, и предложил купить ее за 4 тыс. руб. Идиев так обрадовался, что тут же отдал аферисту три тысячи. Калмыков написал Идиеву расписку и скрылся.

Потом были другие подобные аферы. В сети мошенника попался и некий Ходжаев, который занял Калмыкову 2.400 руб. В нотариальной конторе они оформили договор займа на эту сумму. Чтобы скрыть следы, Калмыков указал в нем вымышленный адрес места жительства и снова скрылся.

Опасаясь, что в Душанбе его могут задержать, Калмыков перебрался в Курган-Тюбе и продолжал свое ремесло. Он не утруждал себя сочинением правдоподобных историй. Всем доверчивым людям повторял одно и то же: за безупречную службу в армии ему выделена автомашина, но на ее приобретение не хватает денег. Только суммы в историях фигурировали разные. С жителя Курган-Тюбе Сафарова он получил 4400 рублей, с калининабадца Рахманова — более восьми тысяч. Поняв, что их обманули, потерпевшие обратились в милицию. Калмыков был арестован.

Железнодорожный районный нарсуд гор. Душанбе квалифицировал действия Калмыкова как мошенничество, причинившее значительный ущерб потерпевшим. Он осужден к семи годам лишения свободы.

А. ЧОРШАМБИЕВ,
старший следователь следственного отдела УВД Душанбинского горисполкома.

ИЗВЕЩЕНИЕ

16 июня в 10 час. в актовом зале правления общества «Знание» Таджикской ССР (ул. Айни, 39) состоится республиканский семинар лекторов на тему: «О дальнейшем совершенствовании деятельности народных университетов медицинских и гигиенических знаний в свете решений XXVII съезда КПСС, XX съезда Компартии Таджикистана».

«Коммунист Таджикистана»—«Туркменская искра»

ВАШ ХОД, ЧИТАТЕЛИ!

«Все-таки отступление черного коня на поле а5 было бы лучше, чем избранный туркменскими читателями пятнадцатый ход конем на b6, — пишет Б. Суюнов из Вахшского района, оценивая положение, создавшееся в первой партии. — Теперь белые получают хорошие перспективы, загоняя коня на плохую позицию».

Действительно, читатели «Туркменской искры» находились перед трудной проблемой, выбирая из двух зол одно. Мнение Б. Суюнова поддерживают также душанбинцы К. Ковмиддинов, А. Михайлов и другие. Почти единодушно наши читатели теперь сделали ход 16. a4-a5 (диаграмма 1) и предложили дальнейший вариант 16. ... Kc8 17.d5, который читатели «Туркменской искры» практически вынуждены принимать. Впрочем, не будем забегать вперед.

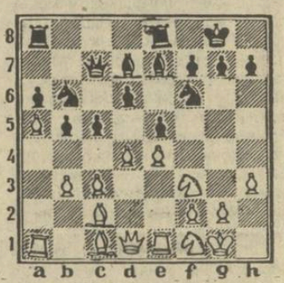

Диаграмма № 1

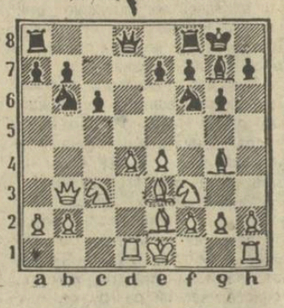

Диаграмма № 2

Во второй партии, где наши соперники руководят белыми фигурами, они сделали очередной естественный ход 11. Ad1 (диаграмма 2). Теперь в этой нелегкой позиции ход за вами, дорогие читатели. Бойцовский характер проявляется именно в трудных ситуациях, и жюри ждет от вас предложений с хорошим планом защиты. Следующая дата публикации ходов в матче с туркменскими читателями 24 июня.

Пишите по адресу: 734028, Душанбе, пр. Ленина, 37, редакция газеты «Коммунист Таджикистана». Звоните по телефону 23-34-47. На конверте не забудьте ставить отметку «Шахматы».

Рассматриваться будут письма, пришедшие в редакцию не позднее 22 июня.

О. САБИТОВ,
мастер спорта.

Редактор
В. П. НАУМОВ.

СПРАВКИ

ТЕАТРЫ

ТАДЖИКСКИЙ ГОСУДАРСТВЕННЫЙ АКАДЕМИЧЕСКИЙ ТЕАТР ОПЕРЫ И БАЛЕТА им. С. АЙНИ — «Евгений Онегин» в 19.30.

ТАДЖИКСКИЙ ГОСУДАРСТВЕННЫЙ АКАДЕМИЧЕСКИЙ ДРАМТЕАТР им. А. ЛАХУТИ — «Извилистая нить» в 19.30.

ГОСУДАРСТВЕННЫЙ РУССКИЙ ДРАМТЕАТР им. В. МАЯКОВСКОГО — «Замок с секретом» в 11. «Удар» в 19.30.

КИНО

КИНОКОНЦЕРТНЫЙ ЗАЛ — «Сказка о добром молодце» в 10.15. «Курьер» в 11.30, 13, 15, 17. «Кармен» в 19, 21.

Им. А. ДЖАМИ — Сборник мультфильмов в 10.30. «Курьер» в 12, 14, 16, 18, 20, 21.30 удл.

«КРАСНАЯ ЗВЕЗДА» — «Канкан в Английском парке» (большая программа) в 21.30.

«ТАШКЕНТ» — «Зорро» (2 серии) в 21.30.

«ВАТАН» — «Происшествие на улице Паланк» в 10. «Без срока давности» в 16, 20, 21.30 удл. «Курьер» в 11.30, 13.30 удл., 18.

«ВАТАН» (летний) — «Фавориты Луны» (большая программа) в 21.30.

«ЖЕЛЕЗНОДОРОЖНИК» — «Всадник без головы» (большая программа) в 21.30.

«ХРОНИКА» — Сборник мультфильмов в 10, 11, 12. Сборник мультфильмов. «Расплата за предательство» в 13, 14, 15, 16, 17, 18, 19, 20, 21.

«ТАДЖИКИСТАН» — «При ключения бельчонка Мики» в 10.30. «Без срока давности» в 12, 14, 21.30 удл. «Курьер» в 15.40 удл., 18, 19.40.

«СОВЕТСКИЙ» — «Тео против всех» в 21.30, 23.

«8 МАРТА» — Б. зал — Сборник мультфильмов в 10.30. «Как три мушкетера» (2 серии) в 11.30, 14, 16.30, 19. «Папаши» в 21.30 удл. М. зал — «Девочка с морской раковиной» в 11. «Папаши» в 15, 17 удл., 19.30. «Стрелять сгоряча не стоит» (на тадж. яз.) в 13, 21.

«ДЖАВОНОН» — «Как три мушкетера» (2 серии) в 22.

«МИР» — «Знак беды» (2 серии) в 22.

КЛУБ ЦЕМКОМБИНАТА — «Наваждение» в 20 удл.

«ОРЛЕНОК» — Б. зал — «Невеста подземного принца» в 10.30, 12, 14, 16. «Седьмая мишень» в 18, 19.45, 21.30. М. зал — «Любовь и голуби» в 19, 21.

«СИТОРА» — «Подмененная королева» в 10. «Жестокий ринг» в 12, 14, 16, 18, 19.45, 21.30 удл.

«ОКТЯБРЬ» — «Охота на дракона» (большая программа) в 21.30.

«ВЕСНА» — «Бармен из «Золотого якоря» (большая программа) в 21.30.

«ЗАРАВШОН» — «Мы смерти смотрели в лицо» в 13. «Ва-банк II, или Ответный удар» в 15, 17, 19, 21 удл.

Им. ЗЕБУННИСО — Б. зал — «Муж для мамы» в 10. «Бродяга» (2 серии, новая копия) в 11.30, 14, 17, 20. М. зал — Сборник мультфильмов в 10.30. «Этот безумный, безумный, безумный мир» (2 серии) в 12. «Последний шанс» (на тадж. яз.) в 19. «Трое мужчин и младенец в люльке» в 15, 17.

«СПУТНИК» — «Этот безумный, безумный, безумный мир» (2 серии) в 21.30.

«ГАЛАБА» — «Бродяга» (2 серии, новая копия) в 21.30.

«ПАМИР» — «Прилетал марсианин в осеннюю ночь» в 10. «Трое мужчин и младенец в люльке» в 12, 14, 16, 18 удл., 20 удл., 21.40.

«МЕХНАТ» — «Снайперы» в 22.

«ФЕСТИВАЛЬ» — «Таинственный узник» в 22.

Им. М. ГОРЬКОГО — «Отроки во Вселенной» в 10.30. «Курьер» в 12 удл., 14 удл., 16, 18, 19.40, 21.40.

Им. М. ГОРЬКОГО (летний) — «Секретный эксперимент» (большая программа) в 21.15.

ДВОРЕЦ КУЛЬТУРЫ ПРОФСОЮЗОВ — Сборник мультфильмов в 12. «Сокровища древнего храма» (2 серии) в 13.30, 16, 18.30, 21.

АКАДЕМИЯ НАУК ТАДЖИКСКОЙ ССР

объявляет конкурс на замещение вакантных должностей: главного научного сотрудника по специальности физиология растений — 1 место (институт физиологии и биофизики растений); научного сотрудника в отдел экономических проблем прогнозирования НТП — 1 место (институт экономики).

Срок конкурса — месяц со дня опубликования объявления. Заявления и документы подавать на имя директора соответствующего института.

ВНИМАНИЮ РУКОВОДИТЕЛЕЙ АВТОХОЗЯЙСТВ И ОРГАНИЗАЦИЙ!

Проезд автотранспорта через перевал Хабурабат открыт.

ЭЛУ республиканских дорог.
УГАИ МВД Таджикской ССР.

Президиум Республиканского комитета солидарности стран Азии и Африки, Таджикский комитет защиты мира и фонда мира, Душанбинская городская организация общества «Знание» выражают глубокое соболезнование ответственному секретарю Республиканского комитета солидарности стран Азии и Африки З. Р. Рахматуллаеву по поводу кончины его сестры РАХМАТУЛЛАЕВОЙ Таманно.

Утерянное свидетельство о восьмилетнем образовании за № 259205, выданное в 1969 году средней школой № 26 г. Душанбе на имя Змазовой Людмилы Александровны, считать недействительным.

Яванский районный народный суд предлагает гражданке Белоусовой Анне Владимировне, 1925 года рождения, уроженке села Георгиевка Георгиевского района Семипалатинской области Казахской ССР явиться в суд или уведомить о месте своего пребывания. Просьба ко всем гражданам и организациям, знающим место пребывания гр. Белоусовой А. В., сообщить об этом в районный народный суд г. Явана Таджикской ССР.

734628, г. Душанбе, пр. Ленина, 37.

Заместители редактора: 23-37-94; 22-46-51; ответственный секретарь — 22-39-24; отделы: пропаганды — 23-33-57; партийной жизни — 23-32-54; советского строительства — 22-87-21; промышленности, строительства — 23-27-37; агропрома — 23-26-24; культуры — 23-32-53; литературы и искусства — 22-40-83; писем — 23-15-61; информации, спорта и военно-патриотического воспитания — 23-34-47; 22-59-47; иллюстрации — 23-27-61; объявлений — 22-30-22; общественная приемная — 22-48-11; группа выпуска, секретариат — 33-32-09; собственные корреспонденты: в Ленинабаде — 6-24-47; в Курган-Тюбе — 2-29-69; в Кулябе — 29-99; в Хороге — 26-09.

КЛ 00316 Индекс 68855.
Газета отпечатана офсетным способом в типографии Издательства ЦК Компартии Таджикистана, пр. «Правды», 16.

«Коммунист Таджикистана» 1 2 3 4 5 6 7 8 9 10 11 12 13 14 15 16 17 18 19 20 14 июня 1987 года ● 4 стр.