СЕГОДНЯ — ДЕНЬ СОВЕТСКОГО КИНО



НА ПЕРЕКРЕСТКЕ ЖАНРОВ

РЕПОРТАЖ

Ровно в час ночи оператор-постановщик Алексей Найденов полез в воду бассейна, что на натурной площадке «Таджикфильма» в Семиганче. Полез, хотя грязноватая после горного дождя и довольно прохладная для лета вода даже днем привлекла в бассейн лишь двух-трех юных энтузиастов. Конечно, Алексей полез не ради ночного купания, а потому, что уже несколько дней съемочная группа фильма «Ничейный перекресток» (название условное) работала «в режиме». Снимала эпизоды, происходящие поздно вечером.

Найденову было не очень удобно. Свои сложности испытывали актеры Людмила Полякова (из Москвы) и Шухрат Иргашев (из Ташкента). Не считая необходимости по сюжету оказаться в бассейне, им следовало ограничиться одним-единственным дублем, потому что «дубля» сухой одежды под руками не оказалось. Зато остальные свидетели съемок находились в радужном настроении. Еще бы — ожидался весьма «аттракционный» их момент: изрядно заложив за галстук, педагог Валерий Набиевич невзначай примет освежающую процедуру, а вышедшая вслед за ним из-за стола Вера Семенова исключительно из добросердечия кинется спасать коллегу.

Репетиция: откуда, как и куда прыгать, что при этом говорить; тишина на площадке, щелчок дубль-дощечки, команда «мотор». И вот неверная походка доводит Ш. Иргашева до самой кромки бассейна. Мгновение — и актер в воде. Чуть-чуть посуетившись на суше, Л. Полякова «догоняет» партнера. Понятная гамма чувств, восклицаний окунувшихся — и эпизод снят.

Получилось, как в комедии: у действующих лиц — неудобства и недоразумения, зрителям же — весело. Пока съемочная группа устраивается чуть выше бассейна, чтобы зафиксировать возвращение купальщиков поневоле к первоначальному месту действия, подхожу к режиссеру-постановщику фильма Сайдо Курбанову.

— Сегодня мы работаем над эпизодами, не совсем жанрово типичными для будущего фильма, — говорит режиссер. — «Ничейный перекресток» — кинодрама, рассматривающая на семейном уровне, на уровне друзей и знакомых одной семьи вопросы контактности между людьми разных национальностей.

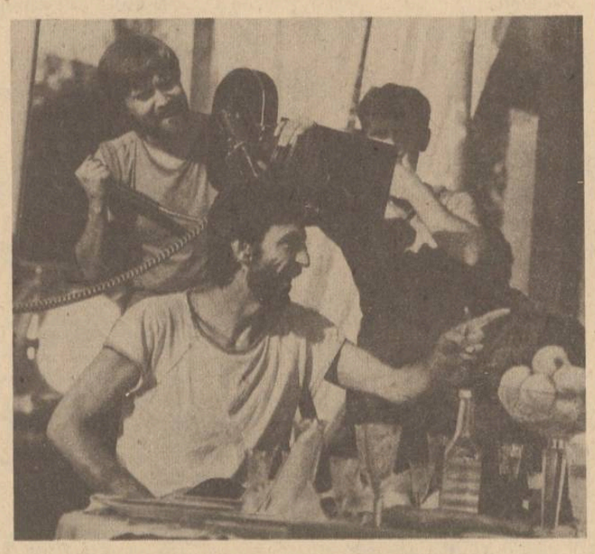

Мы хотим повести разговор о необходимости самого терпимого, доброжелательного отношения наших героев друг к другу. И о том, что национальные традиции, обычаи ни в коем случае не должны восприниматься как повод для какой-то исключительности, замкнутости, «кастовости».

Вообще, проблемы межнациональных отношений встали сегодня в полный рост. Их сейчас очень активно рассматривают в самых разных аспектах. Поэтому велико желание нашего съемочного коллектива (помимо естественного — сделать хорошую, честную работу) не опоздать с выходом фильма на экраны. Не опоздать, чтобы он не оказался к тому моменту «устаревшим». Только исходя из этого, в первоначальный вариант сценария Л. Махкамова и М. Маджидова внесены добавления. Кстати, эпизод, свидетелем которого вы только что оказались, — наша почти импровизация. Смешные моменты в фильме, надеюсь, не заслонят, а помогут оттенить важность его проблематики.

— А почему у фильма есть художественный руководитель и почему выбор пал не на какого-то маститого, почетного деятеля, а на довольно молодого для кинематографа режиссера, вашего, собственно, ровесника — Валерия Ахадова?

— Мы руководствовались не званиями и регалиями, а исключительно интересами кинокартины. С В. Ахадовым мы вместе работали на телефильме «Дополнительный прибывает на второй путь», понимаем друг друга с полуслова. Мне необходим взгляд на фильм знающего человека, с которым у нас прочное взаимное доверие, а Ахадов — именно такой режиссер.

Не могу не сказать и об операторе Найденове. Я знаю его еще по ВГИКу, он снимал наш с Мирзаянцем телесериал «Охотник из Мин-Архара». Сейчас он — мосфильмовец, на его счету кинокартины «Акция» и «Ночной экипаж». Тем не менее по старой дружбе Алексей вновь рядом со мной. Ну, а актеры — это вообще предмет отдельного и приятного разговора. Жаль, что вы не увидели «в деле» Ато Мухамеджанова, Хабибулло Абдураззакова, Махмадали Махмадова, Юнуса Юсупова, киевлянку Ирину Мельник, москвича Евгения Козловского, молодых ребят, занятых в серьезнейших ролях...

Подготовка к съемкам очередного эпизода тем временем закончилась. Пошел четвертый час ночи, но для группы столь позднее время означало лишь середину «рабочего дня». И вновь кропотливые, продуманные до мельчайших мелочей усилия по созданию атмосферы кадра. Вот так лишний раз убеждаешься, что кино — очень тонкая материя, и «ткут» ее с неменьшей тщательностью, трудолюбием, опытом, чем изысканный, в единственном экземпляре ковер. Хорошо, если бы итоговый «узор» С. Курбанова и его коллег оказался самым современным.

К. КОСТИН.

Снимки О. ДАВЫДОВА сделаны, к сожалению, в другой день съемок: оператор А. НАЙДЕНОВ (у камеры) и режиссер С. КУРБАНОВ: в эпизоде заняты Г. ТМЕНОВА (Гуля), В. МАХКАМОВ (Далер) и Е. КОЗЛОВСКИЙ (Альгис).

ИЗВЕЩЕНИЕ

ВНИМАНИЮ ЧЛЕНОВ СОЮЗА ЖУРНАЛИСТОВ СССР

В связи с проходящей перерегистрацией членам союза необходимо до 1 сентября обратиться в городское правление СЖ (Дом печати, Свириденко, 31) для сверки документов.

Телефон 27-61-47.

Телепрограмма на 29 августа—4 сентября

Спутник телепрограммы

А НУ-КА, ДЕВУШКИ!

30 августа, 19 часов 20 минут, «Молодость за все в ответе».

Принятое на днях постановление Совета Министров СССР «О неотложных мерах по улучшению торгового обслуживания населения» заставляет еще раз обстоятельно проанализировать деятельность этой важной сферы народного хозяйства. Недочеты, как говорится, налицо, и один из них — недостаток внимания к нам, покупателям.

Что же происходит по ту сторону прилавка? Когда-то мы привычно считали, что торговое обслуживание — привилегия «слабого пола». Но в последние годы положение резко изменилось. Торговля стала монополией мужчин, и теперь как самое обычное воспринимаются незаинтересованность их в своем деле, грубость, антагонизм между покупателем и продавцом.

Поправимо ли это? И что останавливает девушек, решивших трудиться в сфере торговли? Передача затрагивает эти важные социально-бытовые проблемы.

ЗВОНОК НА УРОК

1 сентября, 18 часов, «Здравствуй, школа!»

У кого не дрогнет сердце в первый день осени? Юным предстоит увлекательное путешествие в мир знаний, а взрослые, наверное, отдали бы очень многое, только бы снова сесть за парту и услышать веселую трель школьного звонка.

В нынешнем году школа переживает второе рождение. Перестройка активно вторгается в ее жизнь, и репортаж, который творческая группа республиканского телевидения провела из душанбинской школы № 90, — не обычный праздничный репортаж. Это и рассказ о том, какие изменения происходят в системе народного образования, и напоминание, что школе во многом мы обязаны тем, что знаем и умеем.

«МОЛОДЫМ ВЕЗДЕ У НАС ДОРОГА»

2 сентября, 20 часов 20 минут, «Сигнал-6».

Молодым и, добавим, получившим первое признание. В предлагаемой передаче, составленной по письмам телезрителей, участвуют непрофессиональные композиторы и исполнители, для которых музыка и песни — увлечение, но серьезное и непреходящее. Их произведения прозвучали в прошлых «Сигналах» и теперь лучшие из них составили новую концертную программу.

Таджикское телевидение внимательно к молодым талантам, чьи творческие биографии только начинаются. Они получили возможность с помощью «голубого экрана» общаться с самой широкой зрительской аудиторией и выносить на ее суд мелодии, рожденные в сердцах.

РОМАНТИКА СЕРЬЕЗНЫХ ДЕЛ

4 сентября, 10 часов 45 минут, «Большая нефть».

В предстоящее воскресенье отмечается День работников нефтяной и газовой промышленности, без достижений которых немалая часть наших успехов была бы просто невозможна. Но представляем ли мы во всей полноте ту романтику серьезных дел, которыми заняты нефтяники и добытчики голубого топлива и важного промышленного сырья?

Передача, посвященная предстоящему празднику, составлена из киноматериалов, запечатлевших наиболее интересные моменты из открытий нефтяных и газовых месторождений и напряженного труда эксплуатационников.

Понедельник, 29

ДУШАНБЕ

10.00 — Ахбор. 10.20 — Фильм-концерт «Сижу у окна». 10.50 — Художественный фильм «Легенда о любви». 2-я серия. 18.05 — Изучаем язык Ильича. 18.35 — Мультфильмы. 19.00 — Новости. 19.20 — «Здоровье». Тележурнал (т.). 20.00 — Ахбор. 20.20 — Телефильм «Несуны». 20.40 — «Чашма». Семейный ансамбль Амрихудоевых. 21.30 — Время. Прожектор перестройки. 22.15 — Художественный фильм «Случай в квадрате «36-80» (т.).

МОСКВА ПРОГРАММА «ВОСТОК»

7.00 — 120 минут. 9.05 — «Россия молодая». Девятисерийный художественный телефильм. 5-я серия «Крепости быть». 10.10 — Футбольное обозрение. 10.40 — Клуб путешественников. 11.40, 16.00 — Новости. 16.15 — Прожектор перестройки. 16.25 — Конкурс танцевальных коллективов на приз газеты «Труд». 17.00 — «Пятилетка: дела и люди». Премьера документальных телефильмов. 17.40 — Таллинская музыкальные картинки. 18.00 — Я, ты и все мы вместе. 18.45 — «Первые встречи». Мультфильм. 18.55 — «Поле нашей надежды». Телеочерк. 19.20 — «Строитель». О недостатках в организации кооператоров. 19.50 — Футбольное обозрение. 20.20 — «Россия молодая». Девятисерийный художественный телефильм. 5-я серия «Крепости быть». 21.30 — Время. Прожектор перестройки. 22.15 — «Музыкальные встречи в Баку». Эстрадная программа. 22.50 — Камера смотрит в мир. О бывших советских гражданах немецкой национальности, выехавших на постоянное жительство в ФРГ. Ведущий — политический обозреватель Д. Бирюков. 23.50 — Сегодня в мире.

ВТОРАЯ ПРОГРАММА

9.00 — Утренняя гимнастика. 9.20 — «Тургеневское лето». О фольклорном празднике в селе Тургенево Тульской области. 9.45 —«Путешествие по Москве». Ленинский проспект. Документальный телефильм. 10.05 — Русская речь. 10.35 — За безопасность движения. 10.40 — «Неизвестный солдат». Трехсерийный художественный телефильм для детей. 1-я серия. 11.45 — Музыкальная передача для юношества. 13.30 — Новости. 13.40 — Л. Н. Толстой. «Детство. Отрочество. Юность». Телеспектакль. Часть 1-я «Детство». 18.35 — Новости. 18.45 — Служу Советскому Союзу. 19.45 — В мастерской художника. Н. Андронов. 20.00 — «Только молодые». Документальный телефильм. 20.30 — Спокойной ночи, малыши! «Ара-бара-пух». Мультфильм. 20.45 — Международная панорама. 21.30 — Время. Прожектор перестройки. 22.15—«Жалоба». Художественный фильм. 23.30 — Новости. 23.35 — Утренняя почта.

Вторник, 30

ДУШАНБЕ

10.00 — Ахбор. 10.25 — Видовой телефильм «Город Тольятти». 10.55 — Художественный фильм «Случай в квадрате «36-80» (т.). 18.00 — Делай с нами, делай сам (т.). 18.40 — Мультфильм «Акайро». 19.00— Новости. 19.20 — Молодость за все в ответе. О проблемах привлечения девушек в систему торговли (т.). 19.45 — Киновзаисовка. 20.00 — Ахбор. 20.20 — В объективе — перестройка (т.). 20.35 — «Школа и ее проблемы» (т.). 21.30 — Время. 22.05 — Концерт эстрадного оркестра «Гульшан». 22.45 — Телефильм «Быт, быт, быт».

МОСКВА ПРОГРАММА «ВОСТОК»

7.00 — 120 минут. 9.05 — «Россия молодая». Девятисерийный художественный телефильм. 6-я серия «Здравствуй, кормщик». 10.15 — Я, ты и все мы вместе. 11.00 — Новости. 11.10 — «Живи, земля». Экологическая программа. 16.00 — Новости. 16.15 — Программа Красноярской студии телевидения. 17.15 — Премьера документального телефильма «Вьетнам. Год дракона». 18.05 — Выступление ансамбля «Мзиури». 18.20 — Премьера документального телефильма «Кировоград, учителю Эдигею». 18.40 — Наука: теория, эксперимент, практика. 19.10 — Минуты поэзии. 19.15 — Сегодня в мире. 19.35 — «Действующие лица». Командировка по письму. 20.20 — «Россия молодая». Девятисерийный художественный телефильм. 6-я серия «Здравствуй, кормщик». 21.30 — Время. 22.05 — Премьера документально-публицистического телефильма «Слушай, товарищ...». 23.40 — Сегодня в мире. 23.50 — Песня-88.

ВТОРАЯ ПРОГРАММА

9.00 — Утренняя гимнастика. 9.20 — «Салам». Концерт государственного ансамбля танца Кабардино-Балкарской АССР «Кабардинка». Передача из Нальчика. 9.55 — Путешествие по Москве. «К Лужникам через Девичье поле». Документальный телефильм. 10.15 — Французский язык. 1-й год обучения. 10.45 — «Неизвестный солдат». Трехсерийный художественный телефильм для детей. 2-я серия. 11.55 — Французский язык. 2-й год обучения. 12.25 — «Жалоба». Художественный фильм. 13.40 — Новости. 13.50 — Л. Н. Толстой. «Детство. Отрочество. Юность». Телеспектакль. Часть 2-я «Отрочество». 18.25 — Новости. 18.30 — Ритмическая гимнастика. 19.00 — Поет М. Магомаев. 20.30 — Спокойной ночи, малыши! «В гостях у художника». 20.45 — Музыкальный киоск. 21.15 — «Мелодии узоров». Документальный телефильм. 21.30 — Время. 22.05 — «Живая планета». Двенадцатисерийный документальный фильм. 6-я серия «Знойные пустыни». 23.00 — Новости. 23.05 — Хоккей. Кубок СССР. Финал. ЦСКА — «Динамо» (Москва). 2-й и 3-й периоды.

Среда, 31

ДУШАНБЕ

10.00 — Ахбор. 10.25—Фильм-спектакль «Господа Головлевы». 17.50 — До свидания, каникулы! (т.). 18.25 — Современник. О проблемах трудоустройства молодежи. 19.00 — Новости. 19.20 — Агропром: проблемы и перспективы (т.). 20.00 — Ахбор. 20.20 — Телефильм «Дубрава». 20.50 — Концерт оркестра народных инструментов. 21.30 — Время. Прожектор перестройки. 22.15 — Новости киноэкрана.

МОСКВА ПРОГРАММА «ВОСТОК»

7.00 — 120 минут. 9.05 — «Россия молодая». Девятисерийный художественный телефильм. 7-я серия «Нашествие». 10.10 — «Слушай, товарищ...». Рассказ о XIX Всесоюзной партконференции. Документально-публицистический телефильм. 11.45, 15.55 — Новости. 16.05 — Прожектор перестройки. 16.35 Программа Казанской студии телевидения. 17.30 — Школа: время перемен. Об интернациональном воспитании. 18.00 — Музыкальная сокровищница. Д. Шостакович. 18.35 — Человек и закон. Охрана прав ребенка в СССР. 19.05 — Сегодня в мире. 19.25 — Основы экономических знаний. «Агро». Тележурнал. 19.55 — Спутник телезрителя. 20.20 — «Россия молодая». Девятисерийный художественный телефильм. 7-я серия «Нашествие». 21.30 — Время. Прожектор перестройки. 22.15 — Музыка в эфире. В перерыве (23.15) — Сегодня в мире.

ВТОРАЯ ПРОГРАММА

9.00 — Утренняя гимнастика. 9.20 — Концерт заслуженного коллектива республики Казахского государственного оркестра народных инструментов им. Курмангазы. 9.50 — Путешествие по Москве. «Ленинградский проспект». Документальный телефильм. 10.10 — Немецкий язык. 1-й год обучения. 10.40 — «Неизвестный солдат». Трехсерийный художественный телефильм для детей. 3-я серия. 11.50 — Немецкий язык. 2-й год обучения. 12.20 — «На задней парте». Мультфильм. 13.00 — Новости. 13.10 — Л. Н. Толстой. «Детство. Отрочество. Юность». Телевизионный спектакль. Часть 3-я «Юность». 18.35 — Новости. 18.40 — «Три монолога о музыке». Передача из Еревана. 19.30 — Конный спорт. Международные соревнования. Передача из Польши. 20.00 — Для всех и для каждого. Тележурнал мод «Марафон». 20.30 — Спокойной ночи, малыши! «Как ослик и верблюжонок ходили в школу». Мультфильм. 20.45 — До шестнадцати и старше. 21.30 — Время. Прожектор перестройки. 22.15 — Экран зарубежного фильма. «Воздушные ворота». 23.25 — Новости.

Четверг, 1

ДУШАНБЕ

ДЕНЬ ЗНАНИЯ

10.00 — Ахбор. 10.25 — Урок мира. 11.10 — Художественный фильм «Лето в Журавлином». 18.00 — Здравствуй, школа! Репортаж из средней школы № 90 г. Душанбе (т.). 18.30 — Фильм для детей «Улыбка Артека». Фильм-концерт. 19.00 — Новости. 19.20 — ТВ и зритель (т.). 20.00 — Ахбор. 20.20 — Телефильм «Северный ключ». 20.40 — Музыкальная программа. 21.30 — Время. Прожектор перестройки. 22.15 — Художественный фильм «Салон красоты».

МОСКВА ПРОГРАММА «ВОСТОК»

7.00 — 120 минут. 9.05 — «Россия молодая». Девятисерийный художественный телефильм. 8-я серия «Правда против кривды». 10.20 — Футбол. Отборочный матч чемпионата мира. Сборная Исландии — сборная СССР. Передача из Исландии. 12.00 — Человек и закон. Охрана прав ребенка в СССР. 12.30, 16.00 — Новости. 16.10 — Прожектор перестройки. 16.20 — «Россыпи, россыпи...». Фильм-концерт. 16.50 — Мультфильмы. 17.05 — «Последние залпы большой войны». Документальный фильм. 17.25 — День открытых дверей. Проблемы высшей школы. 18.25 — Минуты поэзии. 18.30 — Праздники детства. «С новым учебным годом». Программа для детей и взрослых. 20.00 — Сегодня в мире. 20.15 — «Россия молодая». Девятисерийный художественный телефильм. 8-я серия «Правда против кривды». 21.30 — Время. Прожектор перестройки. 22.15 — Футбол. Отборочный матч чемпионата мира. Сборная Исландии — сборная СССР. Передача из Исландии. В перерыве (23.05) — Сегодня в мире.

ВТОРАЯ ПРОГРАММА

9.00 — Утренняя гимнастика. 9.15 — Путешествие по Москве. «От Ленинских гор в Коломенское». Документальный фильм. 9.35, 10.35 — Окружающий нас мир. 2-й класс. С чего начинается Родина. 9.55 — «Ступень к истине». Научно-популярный фильм. 10.05 — Испанский язык. 10.55 — «Вместе с Макаренко». Документальный фильм. 11.40, 12.45 — А. Н. Островский и театр. 9-й класс. 12.15 — Испанский язык. 2-й год обучения. 13.20 — «Короткие встречи». Художественный фильм с субтитрами. 14.55, 18.35 — Новости. 18.45 — Сельский час. 19.45 — Ритмическая гимнастика. 20.15 — За безопасность движения. 20.20 — Спокойной ночи, малыши! «Слоненок пошел учиться». Мультфильм. 20.35— Премьера документального фильма «После школьного звонка». 21.30 — Время. Прожектор перестройки. 22.15 — Фильмы студий союзных республик. «Парк». Художественный фильм. 23.40 — Новости.

Пятница, 2

ДУШАНБЕ

10.00 — Ахбор. 10.25 — Изучаем язык Ильича. 10.55 — Художественный фильм «Салон красоты». 18.15 — Фильм для детей «Вим, Бам, Бом и Волк». 19.00 — Новости. 19.20 — Телетеатр «Между прочим». 20.00— Ахбор. 20.20 — «Сигнал-6». Эстрадная программа. 21.30 — Время. Прожектор перестройки. 22.15 — Художественный фильм «Молодыми остались навсегда» (т.).

МОСКВА ПРОГРАММА «ВОСТОК»

7.00 — 120 минут. 9.05 — «Россия молодая». Девятисерийный художественный телефильм. 9-я серия «Ветер Балтики». 10.30 — Очевидное — невероятное. 11.30 — Новости. 11.40 — Действующие лица. 16.00 — Новости. 16.15 — Прожектор перестройки. 16.25 — «Отчего и почему». Передача для детей. 16.55 — «Прощание с Сибирью». 17.25 — До шестнадцати и старше. 18.10 — Программа телевидения Социалистической Республики Вьетнам. 19.10 — Сегодня в мире. 19.30 — «Курсом XIX Всесоюзной партийной конференции». О работе Смоленской трикотажной фабрики в новых условиях хозяйствования. 20.05 — «Россия молодая». Девятисерийный художественный телефильм. 9-я серия «Ветер Балтики». 21.30 — Время. Прожектор перестройки. 22.15 — Ваш выход, артист. Поют Л. и В. Анисимовы. 22.35 — «Взгляд».

ВТОРАЯ ПРОГРАММА

9.00 — Утренняя гимнастика. 9.15 — Путешествие по Москве. «По улицам старым — заповедным». Документальный фильм. 9.35, 10.35 — История. 4 класс. Ледовое побоище. 10.05 — Английский язык. 1-й год обучения. 11.05 — «Константин Паустовский наедине с осенью». Научно-популярный фильм. 11.35, 12.35 — География. 5 классе. Научно-популярный фильм. 13.45 — «Нежный возраст». Художественный фильм с субтитрами. 15.05 — До и после полуночи. 16.45 — «Рядом с нами». Документальный телефильм. 16.55 — Фильмы студий союзных республик. Премьера художественного телефильма «На дне». 1-я и 2-я серии. 19.15 — «Воспоминание». Мультфильм. 19.25 — Михаил Ульянов. «Хроника одной роли». Документальный телефильм. 20.30 — Спокойной ночи, малыши! «Буренушка». Мультфильм. 20.45 — Премьера документального телефильма «Снился мне сад». 20.55 — В гостях в Берлине. В. Люгославский. Концерт для оркестра в исполнении симфонического оркестра Краковской филармонии под управлением Т. Стругала. 21.30 — Время. Прожектор перестройки. 22.15 — Хоккей. Чемпионат СССР. ПСКА — «Динамо» (Рига). 23.45 — Футбол. Чемпионат СССР. «Спартак» — «Черноморец». 24.00 — Новости.

Суббота, 3

ДУШАНБЕ

9.00 — «Сапеда». Информационно-музыкальная программа. 10.05 — Минуты поэзии. Аскар Хакимов (т.). 10.20 — Реклама «Каждому и всем». 10.30 — Фильм-концерт «Развод по-хивински». 11.00 — Художественный фильм «Молодыми остались навсегда» (т.). 17.55 — Не думайте, что я маленький. 18.45 — Мир за неделю (т.). 19.00 — Новости. 19.20 — Вечер поэзии. Бадриддин Хилоли (т.). 20.00 — Ахбор. 20.20 — Телефильм «В преддверии ада». 20.50 — Поет заслуженный артист республики Борис Нататиев. 21.30 — Время. Прожектор перестройки. 22.15 — Художественный фильм «Знаю только я».

МОСКВА ПРОГРАММА «ВОСТОК»

7.00 — 120 минут. 9.00 — «На песенной улице». Концерт академического хора русской песни Гостелерадио СССР. 9.25 — К Дню работников нефтяной и газовой промышленности. «Большая нефть». Документальный телефильм из цикла «Энергетическая стратегия партии». 10.25 — Концерт ВИА «Лотос». 10.50 — «Наше наследие». Ответы на вопросы телезрителей по передаче «Советский фонд культуры». 11.50 — Очевидное — невероятное. 12.50 — В странах социализма. Премьера документального фильма «Двадцать лет спустя». 13.20 — Кинонскусство союзных республик (Латвийская ССР). 14.55 — Сегодня в мире. 15.15 — К 70-летию ВЛКСМ. Художественный фильм «Познавая белый свет». 16.30 — «Для всех и для каждого». «Лицом к проблеме». Обсуждение предстоящей реформы ценообразования. 17.30 — Международная программа. 18.50 — Минуты поэзии. 18.55 — «Мы вас ждем». Встреча с авторами и исполнителями песен, рожденных на земле Афганистана. 19.20 — Впервые на экране ЦТ. Художественный фильм «Кин-дза-дза». 1-я и 2-я серии. 21.30 — Время. Прожектор перестройки. 22.15 — В субботу вечером. Телезнакомство. Виргилиус Норейка. 23.40 — Джаз. Джаз. Джаз. 00.40 — Новости.

ВТОРАЯ ПРОГРАММА

8.30 — Утренняя гимнастика. 8.45 — Студия представляет... «Куранты», «Площадь революции, дом 1». 9.30 — Избранное. Федор Абрамов. 10.40 — «Здоровье». Научно-популярные фильмы. 11.20 — В мире животных. 12.35 — Человек. Земля. Вселенная. Ведущий — дважды Герой Советского Союза летчик-комонавт СССР В. И. Севастьянов. 13.35 — «Осень в лесу». Научно-популярный фильм. 13.45 — «Нежный возраст». Художественный фильм с субтитрами. 15.05 — До и после полуночи. 16.45 — «Рядом с нами». Документальный телефильм. 16.55 — Фильмы студий союзных республик. Премьера художественного телефильма «На дне». 1-я и 2-я серии. 19.15 — «Воспоминание». Мультфильм. 19.25 — Михаил Ульянов. «Хроника одной роли». Документальный телефильм. 20.30 — Спокойной ночи, малыши! «Буренушка». Мультфильм. 20.45 — Премьера документального телефильма «Снился мне сад». 20.55 — В гостях в Берлине. В. Люгославский. Концерт для оркестра в исполнении симфонического оркестра Краковской филармонии под управлением Т. Стругала. 21.30 — Время. Прожектор перестройки. 22.15 — Хоккей. Чемпионат СССР. ПСКА — «Динамо» (Рига). 23.45 — Футбол. Чемпионат СССР. «Спартак» — «Черноморец». 24.00 — Новости.

Воскресенье, 4

ДУШАНБЕ

ДЕНЬ РАБОТНИКОВ НЕФТЯНОЙ И ГАЗОВОЙ ПРОМЫШЛЕННОСТИ

9.00 — «Сапеда». Информационно-музыкальная программа. 10.05 — «Книжкина викторина» (т.) 10.45 — «Большая нефть». К Дню работников нефтяной и газовой промышленности. 11.15 — Художественный телефильм «Азиз». 18.05 — Мультфильм «В стране веселой детства». 18.25 — А. Бунин. «Ночь». Теленовелла (т.). 19.00 — Новости. 19.15 — Обрядовые песни (т.). 20.00 — Ахбор. 20.15 — «Хусни замин». «Клуб девушек» (т.). 21.30 — Время. 22.05 — Художественный фильм «Лев Гурыч Синичкин».

МОСКВА ПРОГРАММА «ВОСТОК»

8.30 — Новости. 8.45 — Ритмическая гимнастика. 9.30 — Премьера документального фильма «Порядок на дороге». 9.50 — Спортлото. 10.00 — Будильник. 10.30 — Служу Советскому Союзу. 11.30 — Утренняя почта. 12.00 — Киноафиша. 13.00 — Музыкальный киоск. 13.30 — Сельский час. 14.30 — Здоровье. 15.15 — «Легенда о Григе». Мультфильм. 15.30 — Встреча с народным учителем СССР Г. М. Кубраковым в Концертной студии Останкино. 17.05—Премьера двенадцатисерийного документального фильма «Живая планета». 8-я серия «Свежая пресная вода» (Великобритания). 18.00 — Поет ансамбль «Славутич» Днепропетровской филармонии. 18.30 — Международная панорама. 19.15 — Воскресный кинозал. «Стеклянная гармоника». Мультфильм. «Славься, Мария». Документальный фильм. 20.00 — «Вторая попытка Виктора Крохина». Художественный фильм. 21.30 — Время. 22.05 — Авторский вечер композитора Е. Крылатова. В перерыве (23.00) — Новости.

ВТОРАЯ ПРОГРАММА

8.30 — На зарядку становись. 8.45 — Наш сад. Ведущий — кандидат сельскохозяйственных наук В. А. Попов. 9.20 — Портреты. Александр Грин. 10.05 — Киноальманах «Горизонт». 10.45 — «Вокруг света». Киноальманах. 11.45 — Основы экономических знаний. Журнал «Телеэко». Советы трудовых коллективов. 12.20 — «Воспоминание о старом спектакле». Научно-популярный фильм. 12.50 — Жизнь замечательных людей. Н. И. Лобачевский. 13.20 —«Воскреснешь ты для жизни новой». О члене исполкома «Народной воли» В. Н. Фигнер. 13.55 — Мультфильмы. 14.15 — Премьера документального телефильма «Если бы не я...» 14.50 —Музыка нашего города. Передача из Киева. 15.35 — «Туда и оттуда». Почему молодежь уходит из села. 16.05 — Премьера телеспектакля «Энергичные люди». 18.30 — Музыкальный абонемент. 19.30 — Премьера документального фильма «Судьбе завистливой назло». О творчестве писателя Н. А. Островского. Из цикла «Отечества родные имена». 20.00 — Премьера фильма-концерта «На арене — яки». 20 30 — Спокойной ночи, малыши! «Лесная сказка». 20.45 — Поет мужской вокальный квартет Пермской филармонии. Передача из Перми. 21.25 — «Служебное собаководство». Документальный фильм. 21.30 — Время. 22.05 — «Спортлото-82». Художественный фильм. 23.35 — Новости.

СЕГОДНЯ

ДУШАНБЕ

ДЕНЬ СОВЕТСКОГО КИНО

9.00 — «Сапеда». Информационно - музыкальная программа. 10.05 — Кинопрограмма к Дню советского кино (т.). 11.15 — «Трезвость — норма жизни». 11.55 — Художественный фильм «Телохранитель» (т.) («Таджикфильм»). 18.05 — Концерт для детей. 18.35 — Мультфильмы: «Под одной крышей». «Песня». 19.00 — Новости. 19.20 — «Люди, Вода. Энергия». О проблемах экологии и водопользования в Среднеазиатском регионе. Передача 3-я. 20.00 — Ахбор. 20.20 — Художественный фильм «Легенда о любви». 1-я серия. 21.30 — Время. Прожектор перестройки. 22.15—Премьера видеофильма «Хоки пайванди». В память о Ходже Абдулазизе.

МОСКВА ПРОГРАММА «ВОСТОК»

7.00 — «120 минут». 9.00 — «В. В. Андреев». Музыкальная передача с участием Академического оркестра русских народных инструментов Гостелерадио СССР. 9.35 — «Отчего и почему». Передача для детей. 10.05 — Домашняя академия. 10.35 — Сегодня — День советского кино. 11.25 — «Для всех и для каждого». Тележурнал мод «Марафон». 11.55 — Современный мир и рабочее движение. 12.25 — Сегодня — День советского кино. 13.10 — Поет солист Ленинградского академического театра оперы и балета имени С. М. Кирова Владимир Чернов. 14.00 — Разговор по существу. Почему закрыли Азовское море. 15.30 — Сегодня в мире. 15.50 — К 70-летию ВЛКСМ. Художественный фильм «Звездопад». 17.20 — В мире животных. 18.20 — Сегодня — День советского кино. 19.05 — Международная программа. В фокусе — проблема: война без победителей? К 25-летию конголезской революции. «Там-тамы побед». 20.05 — Впервые на экране ЦТ. Художественный фильм «Самая обаятельная и привлекательная». 21.30 — Время. 22.05 — Прожектор перестройки. 22.15 — В субботу вечером. Мультфильмы для взрослых: «О море, море...». «Превращение». «Последняя капля». 22.45 — Музыкальный ринг. Эстрадная программа с участием композиторов И. Корнелюка и В. Резникова. 00.30 — Новости.

ВТОРАЯ ПРОГРАММА

8.30 — Утренняя гимнастика. 8.45 — «Вместе с Макаренко». Документальный фильм. 9.35— Телевизионный театральный абонемент. В. Шекспир. Передачи 1-я и 2-я. 11.10 — Здоровье. 11.55—«Мы едем, едем, едем...». Научно-популярный фильм. 12.15 —Перестройка и право. Беседа с начальником отдела выдачи виз и регистрации МВД СССР Р. А. Кузнецовым. 12.30 — Портреты. День Льва Толстого. 13.35 — «Быть русскому фарфору». Научно-популярный фильм. 13.50 — Основы экономических знаний. Тележурнал «Агро». 14.25 — Очевидное — невероятное. Ритмы. 15.25 — «Мгновенья краткие досуга». Всесоюзная художественная выставка работ сотрудников МВД СССР. 15.50 — «Слагаемые крушения». О причинах аварий на железнодорожном транспорте. 16.50 — Экран документального фильма «...А Чехову верить нужно». Премьера телевизионного документального фильма об уникальной Всесоюзной здравнице — г. Ялте. 17.20 — «Попутчик». Художественный фильм с субтитрами. 18.40 — Телевизионный музыкальный абонемент. На концерте Московского молодежного симфонического оркестра под управлением Л. Бернстайна. 19.50 — «Фильм, фильм, фильм». Мультфильм. 20.10 — «Дети революции». Документальный фильм. 20.30 — Спокойной ночи, малыши! «Красная шапочка». Передача 2-я. 20.45 — Художественная гимнастика. Кубок СССР. 21.30 — Время. 22.05 — Прожектор перестройки. 22.15 — Экран друзей. «Характеристика». Художественный фильм. 23.30 — Новости. 23.35 — Велоспорт. Чемпионат СССР.

справки

КИНО

КИНОКОНЦЕРТНЫЙ ЗАЛ — Сборник мультфильмов в 10. «Искупление» в 11.30, 13.30, 15.30 удл., 18 удл., 20.30 удл. В зал — «Случай в аэропорту» (2 серии) в 19.

Им. А. ДЖАМИ — Сборник мультфильмов в 10. «Кинг-Конг» (2 серии) в 11, 13.30, 16, 18.30, 21.

Им. А. ДЖАМИ (видеобар)— «Завещание профессора Доуэля» в 16.20, 12. «Группа риска» в 13.50, 15.20, 16.30, 18.20, 20.

«ТАШКЕНТ» — «Полет над гнездом кукушки» (2 серии) в 21.30.

«ВАТАН» — «Случай в Черной пещере» в 10. «Корни» в 11.30, 21.30. «Раз на раз не приходится» в 13.30, 15.30, 17.30, 19.30.

«ВАТАН» (летний) — «Раз на раз не приходится» в 22 удл.

«ЖЕЛЕЗНОДОРОЖНИК» — «Воспоминание» в 22 удл.

«ТАДЖИКИСТАН» — Сборник мультфильмов в 10.30. «Кинг-Конг» (2 серии) в 12, 14.30, 17, 19.30, 22.

«СОВЕТСКИЙ» —«Двое на острове слез» (большая программа) в 22.

«8 МАРТА» — Б. зал — «Сказка о Мальчише-Кибальчише» в 10.30. «Самраат» (2 серии) в 12, 15, 18. Праздничная кинопанорама «Сентябрь-88» «Чертик под лобовым стеклом» в 20.30. М. зал — «Серебряная пряжа Каролины» в 11. «Белое проклятье» в 13, 17.30, 19.30. «Забытая мелодия для флейты» (2 серии) (на тадж. яз.) в 14.30, 21.30.

«ДЖАВОНОН» — «Единожды солгав» в 21.30 удл.

«МИР» — «Застигла меня ночь» (2 серии) в 21.30.

КЛУБ ЦЕМКОМБИНАТА — «Самраат» (2 серии) в 19.30.

«ОРЛЕНОК» — Б. зал — «Сказка о прекрасной Айсулу» в 10.30, 12, 14. «Самраат» (2 серии) в 16.30, 19, 21.30. М. зал — «Сказка о прекрасной Айсулу» в 16. «Башня» в 17, 19.10, 21. «СИТОРА» — «Снегурочка» в 10. «Всемогущий» (2 серии) в 11.30, 14, 16.30, 19. «Десять негритят» (2 серии) в 21.30.

«ОКТЯБРЬ» — «Ягуар» в 21.30 удл.

«ВЕСНА» — «Раз на раз не приходится» в 21.30 удл.

«ЗАРАВШОН» Сборник мультфильмов в 13. «Цветок в пыли» (2 серии) в 14.30, 17.30, 20.30.

«КРАСНАЯ ЗВЕЗДА» — «Добровольцы поневоле» в 21.30.

Им. ЗЕБУННИСО — Б. зал — «Айболит-66» в 10. «Танцор диско» (2 серии) в 11.30, 14, 17, 20. М. зал—Сборник мультфильмов в 10.30. «Бей первым, Фреди!» в 12 удл., 14, 16.

«СПУТНИК» — «Бей первым, Фреди!» в 22 удл.

«ГАЛАВА» — «Танцор диско» (2 серии) в 22.

«ПАМИР» — «Не болит голова у дятла» в 10. «Короткое замыкание» в 12, 14, 16 удл. «Окно спальни» в 18, 20, 21.40 удл.

«МЕХНАТ» — «Короткое замыкание» в 21.30.

«ФЕСТИВАЛЬ» — «История Аси Клячиной, которая любила, да не вышла замуж» в 21.30.

Им. М. ГОРЬКОГО — Сборник мультфильмов в 10.30. «Прощай, шпана замоскворецкая» в 11.30, 13 удл., 22.30. «Новые амазонки» в 15, 17, 19, 21 удл.

Им. М. ГОРЬКОГО (летний) — «Новые амазонки» (большая программа) в 21.30.

ДВОРЕЦ КУЛЬТ