TV program

SUBOTA

RTS 1
06.00 Vesti (svakog sata)
06.05 Jutarnji program
09.05 Svet zdravlja
10.05 FILM: Policajac iz vrtića
11.45 Vikend slagalica, kviz
12.00 Dnevnik **1**
12.35 Crvena linija
13.00 7 TV dana
13.35 Sabornik
14.05 SERIJA: Košarkaši
15.10 Kao mehur od sapunice
16.02 Sasvim prirodno
16.45 FILM: Poaro: Pustolovina cipele sa šnalom
18.25 Kvadratura kruga
18.55 Vikend slagalica
19.30 Dnevnik **2**
20.00 Best of, zabavni program
21.00 FILM: Romeo i Julija
23.10 Svet sporta
00.00 Dnevnik **3**
00.15 FILM: Poaro: Pustolovina cipele sa šnalom

RTS 2
06.00 Prelistavanje: Kabare "Putuj Evropo"
06.51 Prelistavanje: Nezaboravne melodije
07.23 Prelistavanje: Srpski istočnici
08.30 Paleosvet
08.55 Klinika Vet
09.30 Moj ljubimac
10.00 Kroz vrata znanja do putovanja, kviz
10.40 SERIJA: Osam prostih pravila
11.01 Tajne običnih stvari
12.00 UNHCR - Povratak: Kosovo
12.30 PC TV
13.00 Život i standardi
13.30 Solunska odiseja
13.49 Kad ja vidim ženu
15.00 Vrele gume
15.30 Budi košarkaš
16.00 Bum-bam basket
16.30 2005. godina odbojke
17.00 Horovic: Sećanje
17.55 Rukomet: Baraž za EP, SCG - Rumunija, prenos
19.30 Dnevnik
20.10 Odbojka: Svetska liga, SCG - Argentina, prenos
21.45 Balkanskom ulicom
22.45 Exit video magazin
23.30 ILM: Vremenski policajac
01.07 Rukomet: Baraž za EP, SCG - Rumunija, snimak
02.20 Odbojka: Svetska liga, SCG - Argentina, snimak

3K
10.00 Gastronomski dnevnik
10.30 Polarotor
12.00 Branč
13.00 Kaži ako smeš
14.00 FILM: Usijane glave 2
15.30 Brendomanija
16.00 SERIJA: Ciganke
17.30 SERIJA: Zaustavljeni u razvoju
18.30 SERIJA: Izlog strasti
19.55 Formula 1, trening
21.00 Vaterpolo: SCG - SAD
22.00 Srodne duše
22.40 Hoćeš - nećeš
23.40 SERIJA: Eva Mag
23.10 Biciklistička trka kroz Srbiju
00.10 Dva na dva

PINK
06.00 SERIJA: Ljubav je kocka
07.00 Jutarnji magazin
10.00 Balkan net
11.00 SERIJA: Smolvil
13.10 Gold mjuzik
14.05 Ruski rulet show
16.00 FILM: Lutajuća Rouz
18.30 Magazin IN
20.00 SERIJA: Ljubav je kocka
20.50 FILM: Kum 3
22.40 SERIJA: Incident visokog rizika
00.30 FILM: Lutajuća Rouz
02.00 SERIJA: Na zadatku
03.15 FILM: Kum 3

BK
Naslovi od 05.55 svakog sata **06.00 SERIJA:** Ružna Beti **08.00** Sašine avanture **09.00** Crtani film **09.25** Balkanski dečiji mozaik **09.40 SERIJA:** Zvezdana kapija **11.30** Klopka **11.55** Naslovi **14.00 FILM:** O pokojniku sve najlepše **15.55** Telefakt **16.10** Nekst u Trendu **17.30** Netvork **17.55** Fudbal: Tunis - Nemačka **18.55** Telefakt **20.25** Konfederejšen kup **20.40** Fudbal: Australija - Argentina **23.55** Telefakt **00.30** Glas Amerike **01.00** Ulovi trofej **02.00** Ipak se okreće **03.00** Nekst u trendu **05.00 SERIJA:** Ružna Beti

B 92
08.03 Sunđer Bob **08.30** Ren i Stimpi **09.00** Regretsi **09.30 FILM:** Tri nindže u zabavnom parku **11.25** Magazin Lige šampiona **12.10** Pume. lavovi sa Anda **13.05 SERIJA:** Bafi **14.03** Ovo vas još nisam pitala **15.00** Video pismo **16.07 SERIJA:** Posledji brak mafije **17.00 SERIJA:** Zauvek leto sa Najdželom **17.30 SERIJA:** Šta jedemo **18.00** Superstar **19.00** Sunđer Bob **19.15** Vesti **B92 20.00** Istorija fudbala **21.00** Timofejev **22.30 SERIJA:** Moja porodica **23.25** Sofa: Zoran Pantelić **00.00** Američki film

POLITIKA
07.00 Politikino jutro **09.30** Zdravo je pravo **12.00** Putujmo zajedno **12.30** Problem **14.30 FILM: 16.30** Gejm over **17.00** Hajde da se družimo **18.00** Stem 011 **19.00** Dan **20.00** V. I. P. **21.05 FILM: 23.00** Dan **00.00 FILM**

STUDIO B
(Vesti na sat i pet minuta) **07.30** Beograde, dobro jutro **11.10** Ko je'l ja - Peđolino **12.10** Beograd za decu **13.10 FILM**: Poslednja volja **15.10** U susret **16.10 SERIJA: 17.00** Sportsko srce: gost: Dušan Petković **17.35** Fakultet političkih nauka - Javna odbrana **18.00** Interkult **18.30 SERIJA:** Otkačena plavuša **19.05** Vesti u **7** i **5 19.35** Gradski dnevnik **19.50** Vesti iz sveta **20.05** Ogledalo **21.25** Šik **22.05** Vesti u **10** i **5 22.35** Beograd noću **00.15 FILM:** Biks

ART KANAL
08.30 Kulinarske majstorije **10.05** Filmski vodič **11.10** Vitafon **12.00** Gde na odmor **13.30 FILM**: Mramor, kamen i železo **15.15** Zapisi iz Australije **16.05** Art boemija **17.30** Kultura stanovanja **18.15** Holivud bez šminke **19.00** Lek iz prirode **20.00** Ćirilica **21.00** Tišina, snima se **21.40** Art moda **22.30 FILM**: Džo je zao prema Džozefini **00.35** SMS noć **03.00** Noćno nebo

STANKOM
09.00 Crtani film: Tripl Zed **13.00** Za bolji kvalitet života **14.00** Dok. program: U carstvu kristala **15.00 FILM:** Kobni blizanci **17.00** Crtani film: Jadnici **18.00 FILM:** Materijalni dokaz **20.00 SERIJA:** U srcu grada **21.00 FILM:** Ratnici 1. deo **23.00** Središta svetske kulture: Pariz **24.00** SMS randevu

PALMA
08.15 Muzika za dobro jutro **10.00** Pusti nešto narodno **11.15** Pusti nešto narodno **12.05** Mali koncert **13.15** Muzički miks **16.30** Folk šou **18.30** Pusti nešto narodno **20.00 FILM: 22.10** SMS

TV KOŠAVA
09.00 Bioklinika **10.00** Hepi aur **10.25** Astrologos **11.00** Spajalica **12.00** SMS džuboks **16.00** SMS oglasi **17.00** Ego **18.05** SMS oglasi **19.05** SMS džuboks **20.05** Planetoskop **21.05** Nekad smo se voleli **22.05** Rol(n)e **23.05** SMS džuboks **24.00** Fantastik erotika **00.45** Seksi najt

Leonardo di Kaprio

RTS 1 **21.00**

Romeo i Julija

Australijski reditelj Baz Lurman izuzetno je uspešno preneo klasičnu Šekspirovu dramu u moderno doba. Dugogodišnji rivali u pitanjima poslovanja i religije, Kapuleti i Montegi, formiraju bande koje se neprestano sukobljavaju. Romea (Leonardo di Kaprio) ne zanimaju poduhvati njegovih rođaka, Montegija, ali kada na jednoj žurci upozna Juliju (Kler Dejns), i sazna da je ona Kapulet, sukob između dve porodice postaje uzrok njegovog besa. Romeovo poverenje u buntovnog i opasnog Merkucija (Harold Perino) i oca Lorenca (Pit Postletvait) imaće ozbiljne posledice...

TV NOVI SAD 1
07.00 Jutarnji program **08.30 SERIJA:** Izlog strasti **11.00** Maštaonica **12.05** Bajkokviz **13.05** Petkazanje **14.45** IN **15.05** Kontakt **16.00** ZOO plus **16.25** Čudesni majstor Đorđe **17.00** Dnevnik 1 **17.30 FILM:** Fidel **17.30 FILM:** Sudija **19.30** Dnevnik 2 **20.00** Vojvođanske zlatne žice **21.40** Sa muzikom **22.00** Vojvođanski dnevnik **22.20** Ukus noći **00.00** Ponoćni dnevnik **00.15 SERIJA:** Izlog strasti

TV CG 1
07.00 Jutarnji program **09.30** Serija za djecu: Skriveno **09.50** Crtana serija: Merlin - čarobno štene **10.00** Vijesti (12.00, 14.00) **10.05** XII međunarodni festival pozorišta za djecu Subotica 2005 **11.00** Obrazovni program **11.35** Balkanski dečji magazin: "To sam ja" **12.10 FILM:** Dragi Bog **14.05** Video pisma **14.30** Natura viva **15.00** Tri priče **15.30** Dnevnik **1 15.45 FILM:** Mali drevni svijet **17.30** Mozaiku 60 **18.30** Made iz Montenegro **19.30** Dnevnik **2 20.00** Signali **20.50** Koncert **21.40** Art magazin **22.00 SERIJA:** Stižu dolari **22.45** Dnevnik **3 23.05** Sportska subota **23.45 FILM:** Draga moja gospođice

Televizije zadržavaju pravo izmene programa na dan emitovanja

KABLOVSKA

HRT 1
12.30 SERIJA: Zrela ljubav **13.10 FILM:** U mreži prijevare **16.50 SERIJA:** Inspektor Rex **20.10** Studio 10, show program **22.20 FILM:** Ljubavnica Venecije

HRT 2
09.55 FILM: Poštanska kočija **14.35 FILM:** Žandar se ženi **16.00** Novi Vinodolski: Tenis, Croatia classics 2005. - finale prijenos **17.50** Rukomet - kvalifikacije za SP (Ž): Hrvatska - Švedska, prijenos **19.30 SERIJA:** Simpsoni **19.55** Indianapolis: Kvalifikacijski trening F1 za Veliku nagradu SAD-a, prijenos **21.05 SERIJA:** Njujorški plavci **21.50 SERIJA:** Zakon i red: Odjel za žrtve **23.05 SERIJA:** Buđenje mrtvih

NOVA TV
10.25 SERIJA: Kraljica mača **11.20 SERIJA:** Andy Richter **11.50 SERIJA:** Moja slavna sestra **12.20 SERIJA:** Mi nismo plavuše **15.00 SERIJA:** Čarobnice **16.00 SERIJA:** Bumerang **17.00 FILM:** Bubamare **21.00 FILM:** Vitez apokalipse **22.50 SERIJA:** Na rubu zakona **23.45 SERIJA:** Izvještaj Matrix **00.35 SERIJA:** Angel

Meri Krozbi (TCM, 00.20)

HALLMARK
07.30 SERIJA: Đavoljak **09.15 FILM:** Nemirni duh **11.00 FILM:** Ubistvo bez dokaza **12.45 SERIJA:** Đavoljak **14.30 SERIJA:** Đavoljak **16.15 FILM:** Nemirni duh **18.00 FILM:** Ubistvo bez dokaza **19.45 FILM:** Hoću, neću **21.30 SERIJA:** Henri VII **23.15 FILM:** Zadnji prozor

TCM
21.00 The Haunting Ul: Julie Harris **22.50** Children of the Damned Ul: Ian Hendry **00.20** The Ice Pirates Ul: Mary Crosby **01.55** The Last Run Ul: George C. Scott **03.30** Mr Ricco Ul: Dean Martin **05.10** MGM: When the Ilon Roars Ul: Patrick Stewart

NEDELJA

RTS 1
06.00 Vesti (svakog sata)
06.05 Jutarnji program
09.05 Nedeljom sa Žikom
11.05 Profil i profit
12.00 Dnevnik 1
12.30 Leti, leti pesmo moja mila
13.15 Agroinfo
13.30 Nedeljno popodne
15.10 Sat
16.02 Mira Adanja Polak i Vi
16.40 FILM: Poaro: Nemi svedok
18.30 Budi košarkaš
18.55 Vikend slagalica
19.30 Dnevnik **2**
20.00 SERIJA: Košarkaši
20.55 SERIJA: 60 godina pobede nad fašizmom: "Odlazak ratnika, povratak maršala"
22.00 FILM: Odlomci stvarnosti
00.00 Dnevnik **3**
00.15 FILM: Poaro: Nemi svedok

RTS 2
06.00 Prelistavanje: Romska muzika
07.00 Amen ađes
07.45 Agroinfo
08.00 Znaje-imanje
09.00 Dozvolite...
10.00 FILM: Ispovesti Tru
11.30 Fazoni i fore
12.02 UNHCR - vreme odluke: Bosna i Hrvatska
12.30 Biciklistička trka kroz Srbiju
13.00 FILM: Dečak iz Junkovca
14.35 Andrić i Goja, TV drama
15.45 Evergrin klub
16.24 Genius domus
16.55 Most, program za inostranstvo
17.25 Indija iznutra: Posle nirvane
17.55 Rukomet: Baraž za EP, SCG - Makedonija, prenos
19.30 Dnevnik
20.10 Odbojka: Svetska liga, SCG - Argentina, prenos
21.45 SERIJA: Pljačke i ubistva
22.30 Kuvanjem do zdravlja: Mahunarke
22.45 Pojačanje, muzički program
23.31 Novo lice Evrope: Češka Republika
00.00 Rukomet: Baraž za EP, SCG - Makedonija, snimak
01.20 Odbojka: Svetska liga, SCG - Argentina, snimak
02.50 Formula 1: Velika nagrada Amerike, snimak

3K
10.00 Lov i ribolov
10.30 Mama, tata i ja
11.00 Selo moje
12.00 Brendomanija
12.30 Grčka, Evropa na Balkanu
13.00 Kultura je OK
14.00 Lažnjal
15.00 TV lica
16.00 Srodne duše
16.40 Hoćeš nećeš
17.10 Španska avantura
18.00 SERIJA: Izlog strasti
18.45 Košarka: Plej-of
20.30 3K specijal
21.00 Vaterpolo: SCG - Italija
22.15 Biciklistička trka kroz Srbiju
22.45 Formula 1, snimak
00.45 Dva na dva

PINK
06.00 Pokemoni, omnibus
07.00 Jutarnji magazin
10.00 Balkan Net
11.00 FILM: Džoi
13.10 Grand
14.00 Kviz: Pravo lice
15.00 Skrivena kamera
15.30 SERIJA: Ljubav, naika, panika, omnibus
17.00 SERIJA: Mješoviti brak
18.00 SERIJA: Čuvari doma
18.45 1 pa 3
20.00 FILM: Policajac za Beverli Hilsa 3
22.20 FILM: Tempirana bomba
00.45 FILM: Policajac sa Beverli Hilsa 3
02.30 FILM: Tempirana bomba
04.00 Holivudska priča

BK
Naslovi od 05.55 svakog sata **06.00 SERIJA:** Ružna Beti **07.30** Konji ponovo jure **08.00** Balkanski mozaik **09.00** Crtani film **09.25** Sašine avanture **10.00 SERIJA:** Alias **12.30** Top speed **13.00** Network **13.30** Ulovi trofej **14.00** Nije srpski ćutati **15.00** Pre i posle **15.55** Telefakt **16.10** Tabloid **17.55** Konfederejšn kup **18.00** Fudbal: Grčka - Japan **18.55** Telefakt **20.25** Konfederejšn kup **20.40** Fudbal: Meksiko - Brazil **23.00** Biseri **23.55** Telefakt **00.20** Glas Amerike **01.00** Konji ponovo jure **01.30** Ulovi trofej

B 92
08.05 Sunđer Bob **08.30** Ren i Stimpi **09.00** Znanje na poklon **10.30** Od srca, emisija o zdravlju **11.00** Vodič za roditelje **11.25** e-TV **12.10 SERIJA:** Korak napred **13.45** Go Play **14.03** Shoe bee doo **15.00** Glamurama **16.03 SERIJA:** Taj manekenski život **17.00** Timofejev **18.30** Yellow cab **19.00** Sunđer Bob **19.15** Vesti **B92 20.00** Nacionalna geografija: Izgubljeni svetovi **21.00** Utisak nedelje **23.00** Vesti **23.20 FILM:** Žigolo **01.30** Izgubljeni svetovi **03.00** NBA: Detroit - San Antonio

RTS 1 **22.00**

Odlomci stvarnosti

Tek što je započela samostalan život, Lilejna (Vinona Rajder) se suočava sa problemima vezanim za karijeru i odnos sa prijateljima i muškarcima. Ne dopada joj se stažiranje na televiziji, a ni veze joj ne idu od ruke. Ne može da se odluči između Majkla (Ben Stiler), producenta video-klipova koji želi da pokaže kako je mlad i moderan, i dugogodišnjeg prijatelja Troja (Itan Houk) osećajnog, intelektualno orijentisanog cinika. Istovremeno mora da zaštiti umetnički integritet svog dokumentarca "Odlomci stvarnosti", koji govori o životu njenih prijatelja Troja, promiskuitetne i nonšalantne Viki (Dženin Garofalo) i homoseksualca Stiva (Semi Grej).

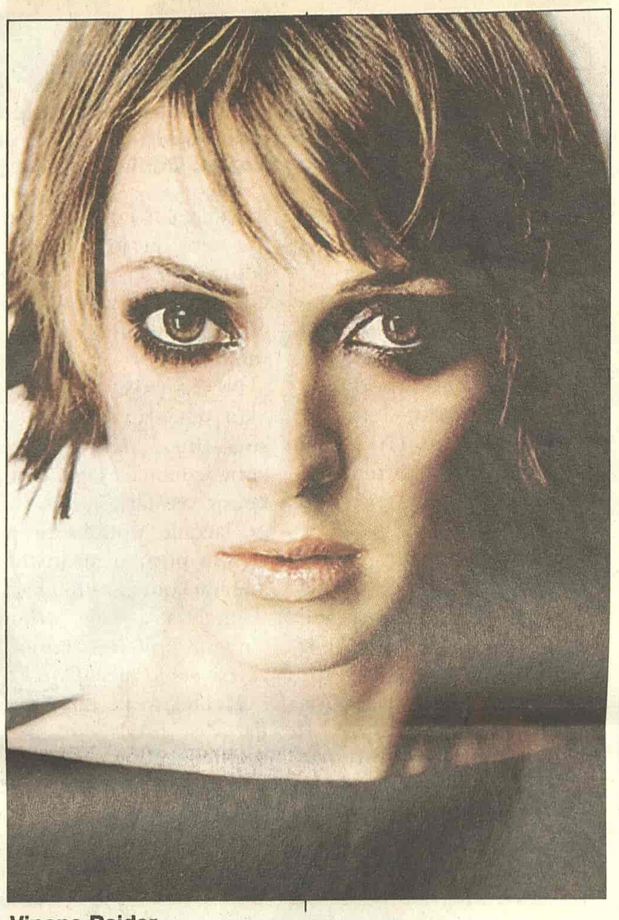

Vinona Rajder

TV POLITIKA
07.00 Politikino jutro **08.30** Putna torba **09.30** Zdravo je pravo **10.00** Auto market **11.00** Hajde da se družimo **12.00** V. I. P. **13.00** Putujmo zajedno **14.30 FILM 16.30** Tami **17.05 FILM: 19.00** Dan **19.30** Stem **011 20.00 FILM 22.00** Auto fleš **23.00** Dan **23.30** Gejt A **3 24.00 FILM**

TV STUDIO B
(Vesti na sat i pet minuta) **07.30** Ko je l' ja - Peđolino **08.30** Sportsko srce **09.00** Beograd za decu **10.10** Beograd noću **11.30** Od A do Š za mame i tate **12.10** Svet novca **13.10 FILM:** Biks **15.30** Učiteljica života **16.10 SERIJA:** Otkačena plavuša **16.30** Put vina **17.15** Ogledalo **18.30** Šik **19.05** Vesti u **7** i **5 19.30** Svetoskop **20.05** Pop korn **20.05 FILM:** Zloba **22.05** Vesti u **10** i **5 22.35** Duhovnici **23.30 FILM:** Nora

TV ART
09.30 Zapisi iz Australije **11.3** Srpsko-srpski rečnik **11.4** Kulinarske majstorije **12.0** Ćirilica **13.30 FILM:** Džo je zao prema Džozefini **15.3** Lek iz prirode **16.00** Gde na odmor **16.15** Art Teatar **17.4** U inat vekovima **18.00** Tišina, snima se **18.30** Art dokumen **19.20** Svećice i sveće **20.0** Ni tu ni tamo **21.40** Art mod **22.30 FILM:** Prevareni **00.3** SMS noć **03.00** Noćno nebo

STANKOM
09.00 Središta svetske kulture: Pariz **10.00** Crtani film: Bo žićna priča **11.00** SMS buđen je **13.00** Dokumentarni program: Turizam **14.00 FILM** Materijalni dokaz **15.30 SERIJA:** U srcu grada **16.45** Čaj za dvoje **17.30 FILM:** Četvrti protokol **19.30** Crtani film: Gospodar sveta **21.00 FILM:** Ratnici 2. deo **23.00** Hot i kul **23.3** SMS randevu

PALMA
08.15 Muzika za dobro jutro **10.00** Pusti nešto narodno **11.00** Hit nedelje **11.30** Info B **12.05** Prsluk egein **14.3 FILM: 15.55** Hit nedelje **16.0** Super leto 2005. **17.30** Astro prsten **18.30** Kad padnu maske **19.00** Pusti nešto narodno **19.30** Ravnoteža duha i tela **20.10** Do poslednjeg daha

TV KOŠAVA
09.00 Bioklinika **10.00** Ego **11.00** Planetoskop **12.00** Hepi aur fitnes **12.30** Putovanje i banje **13.00** SMS džuboks **16.00** Rol(n)e **17.00** Od Tokija do Milvokija **17.25** Astrologos **18.05** SMS oglasi **19.05** SMS džuboks **20.05** Mirođija **21.05** Nekad smo se voleli **22.05** Blender **23.05** SMS džuboks **24.00** Fantastik erotika **00.45** Seksi najt

TV NOVI SAD 1
07.00 Zoo plus **07.30** Čari bolova **08.00** Znaje imanje **09.00** Dozvolite **10.15** Ukus noći **12.05** Cvrletova maštaonica **13.15 FILM:** Fidel **15.05** Nedeljno popodne **17.00** Dnevnik **17.30 FILM:** Fidel 2. deo **19.30** Dnevnik **20.00 FILM:** Litl Džon **21.37** Veni, video, vici **22.00** Dnevnik **22.20** Treće poluvreme **00.00** Ponoćni dnevnik **00.15 FILM:** Fidel 2. deo

TV CG 1
07.00 Jutarnji program **09.30** Serija: Skriveno blago **09.50** Crtana serija: Merlin - čarobno štene **10.00** Vijesti (12.00, 14.00, 15.30) **10.05** XII međunarodni festival pozorišta za djecu Subotica 2005 **10.55** Signali **12.10 FILM** Legende o Titaniku **13.30** Art magazin **14.05** Agrosaznanje **15.00** Narodna muzika **15.3 FILM:** Mali drevni svijet **17.10** Pečat **17.45** Tri priče **18.15** Balkanski dječji magazin: To sam ja **18.30** Folk **19.30** Dnevnik **2 20.00** Globus **20.40** Odabrani trenutak **21.00** Top Volley **22.00 SERIJA:** Stižu dolari **22.45** Dnevnik **3 23.05** Live baby **23.45 FILM:** Zle pare

Televizije zadržavaju pravo izmene programa na dan emitovanja

KABLOVSKA

HRT 1
07.55 Teletubbies, lutkarska serija **09.35 SERIJA:** Aladdin **09.55 SERIJA:** Timon i Pumbaa **10.25 FILM:** Ciklus Columbo: Ubojstvo za večerom **17.40 FILM:** Prodavac Cadillaca **20.10** Tko želi biti milijunaš?, kviz **21.10 FILM:** Doktor ludosti

HRT 2
09.40 Prava talijanska kuhinja Giorgija Locatelija **10.05** Mali gradski vrtovi 2, dokumentarna serija **13.30** National Geographic: Aleksandar Veliki - čovjek iz legende **15.45 SERIJA:** Hornblower **17.25** Košarka, PH: Zadar - Cibona VIP, prijenos **19.50** Indianopolis: Formula 1 za Veliku nagradu SAD-a **22.25** Pavaroti u Puli 2004., snimak koncerta **01.00 SERIJA:** Zvijezdane staze: Enterprise

NOVA TV
08.55 FILM: Pipi protiv gusara **10.55 FILM:** J. Lewis i D. Martin: U ratu s vojskom **14.30** Ona ili on **15.25 SERIJA:** Kralj Queensa **15.55 SERIJA:** Lude 70-te **16.35 FILM:** Nešto o Adamu **21.00 FILM:** Skandal u bolnici Irvine **22.50 SERIJA:** Zona smrti **23.45** Automotiv, emisija o automobilima **00.15 SERIJA:** Čovjek bez prošlosti

HALLMARK
07.30 FILM: Gospođa Lambert

Đina Lolobrigida (TCM, 21.00)

se priseća svojih ljubavi **09.15 FILM:** U potrazi za Bakom Makhenri **11.00 SERIJA:** Hig Sijerra spasilačka ekipa **12.00 FILM:** Gosp. muzika **13.30 FILM:** Zaključan u tišini **15.15 FILM:** Gospođa Lambert se priseća svojih ljubavi **17.00 FILM:** U potrazi za Bakom Makhenri **18.45 SERIJA:** Hig Sijerra spasilačka ekipa **19.45 FILM:** Baskervilski pas **21.30 FILM:** Henri VII **23.1 FILM:** Tri sata ujutru **01.00 FILM** Baskervilski pas

TCM
21.00 Never So Few Ul: Gina Lollobrigida **23.00** Alex in Wondeerland Ul: Donald Sutherland **00.55** Lady L Ul: Sophia Loren **02.40** Ringo and his Golden Pistol Ul: Mark Damon **04.10** The Happy Years Ul: Dean Stockwell