ТЕЛЕСЕНСАЦІЯ

№48, СЕРЕДА, 1 ГРУДНЯ 2010 р.

Сенсації, програма та реклама

Роберт Паттінсон

продав себе за 30 тисяч доларів

Софія Ротару переїхала у розкішний маєток

с. 15

Крістіан Бейл більше не хоче бути Бетменом

с. 3

Елтон Джон побачив у Lady GaGa свою позашлюбну дочку

с. 15

УТ-1

06.00 "Доброго ранку, Україно!"
06.00 Ранкова молитва
06.05, 06.30, 07.00, 07.30, 08.00, 12.00, 15.00, 18.20 Новини
06.10, 07.05, 08.05, 00.10 Спорт
06.15, 07.10, 08.10, 09.40, 11.00, 12.15, 23.50, 01.40 Погода
06.20, 23.15, 23.35 Вертикаль влади
06.45 Православний календар
06.50 Travel- чек
07.15 Ера бізнесу
07.25 Автодрайв
07.50, 08.30 М/ф
08.15 Огляд преси
08.20 Нерухомість з Іриною Кілко
08.40 Корисні поради
09.00 Підсумки тижня
09.55 Фольк-music
11.05 Шеф-кухар країни
12.10, 19.25, 21.30 Діловий світ
12.20 Точка зору
13.00 Право на захист
13.20 Золотий гусак
13.50 Х/ф "Про бідного гусара замовте слово", 1 с.
15.10 Euronews
15.20, 05.50 Діловий світ. Агросектор
15.25, 02.50 Т/с "Сімнадцять миттєвостей весни", 1 с.
16.35 Х/ф "Поцілунок"
18.00 Вікно в Америку
18.35 Збройні Сили України: історія і сучасність
19.00 Про головне
19.50 Чоловічий клуб. Бокс
20.55 Офіційна хроніка
21.00, 01.20 Підсумки дня
21.20 Слово регіонам
21.45 Світ спорту
21.55 Футбольний код
22.55 Трійка, Кено
23.00, 00.00 Підсумки
23.30 Підсумки дайджест
00.15 Шоу Біз
00.20 Від першої особи
00.50 Док. фільм
01.45 ТелеАкадемія
04.00 Х/ф "Біг", 1 с.
05.25 М/с "Вампірятко", 1-2 с.

УТ-2

06.10 Т/с "Янгол-охоронець"
06.55, 07.10, 07.50, 08.05, 09.10 "Сніданок з 1+1"
07.00, 08.00, 09.00, 17.00, 19.30, 00.00, 04.20 ТСН
07.25 М/ф "Страшна історія"
09.25 Кулінарне шоу "Смакуємо"
10.10 "Велике перевтілення"
11.15, 03.45 "Ремонт +"
12.05 Х/ф "Доктор Дуліттл"
13.55 Х/ф "На море"
16.00, 05.20 "Справжні лікарі - 2"
17.25 Т/с "Доктор Тирса"
18.25 "Гроші"
20.10 "Зірка + Зірка"
22.50 Гіпноз-шоу "Що ти робив минулої п'ятниці"
00.15 Х/ф "Втомлені сонцем"
03.00 Т/с "Район Беверлі-Гіллз"
04.35 "Сімейні драми"

Інтер

06.05, 03.40 Д/п "Докопатися до правди. Справжній храм долі"
06.55 "Шалені татусі"
07.00, 07.30, 08.00, 08.30, 09.00, 12.00, 18.00 Новини
07.10, 07.40, 08.10, 08.40 "Ранок з Інтером"
09.10 Т/с "Повернення Мухтара-3"
11.05 Т/с "Якось у міліції"
12.15, 05.30 "Знак якості"
12.55 "Детективи"
14.00, 04.45 "Кримінальні справи"
15.00 Ток-шоу Юлії Литвиненко "Розбір польотів"
15.45 "Жди меня"
17.20, 03.15 Т/с "Сусіди"
18.10, 21.30 Т/с "Свати-4"
19.10 Т/с "Жінки в грі без правил"
20.00, 02.20 "Подробиці"
20.30 Т/с "Обручка"
22.35 Т/с Прем'єра. "Летючий загін"
00.30 Х/ф "Роллербол"
02.50, 04.25 Т/с "До смерті-2"

ICTV

05.15 Служба розшуку дітей
05.20, 06.35, 07.35, 01.50, 03.55 Погода
05.25 Українська мрія
06.15, 09.25, 12.55, 19.20, 01.45 Спорт
06.20, 07.30 Ділові факти
06.30, 02.00 300 сек/год
06.40 Світанок
07.40 Факти тижня з Оксаною Соколовою
08.45 Факты. Ранок
09.30, 17.35 Т/с "Вулиці розбитих ліхтарів. Менти-8"
10.35 Т/с "Солдати-15"
11.35, 13.00 Анекдоти по-українськи
12.05 Люди, коні, кролики і...домашні ролики
12.45 Факти. День
13.05 Х/ф "Грозові ворота"
18.45 Факти. Вечір
19.25, 01.10 Надзвичайні новини з Костянтином Стогнієм
20.00 Х/ф "Місце зустрічі змінити не можна". Фінал
21.50 Т/с "Угро"
23.00, 04.00 Свобода слова з Андрієм Куликовим
02.05 Провокатор
03.25 Факти

П'ятий канал

14.00 Програма передач
14.05, 16.05, 17.50, 22.45, 02.50, 05.20 "Погода в Україні"
14.20 "5 елемент"
14.40 "Своїми очима"
15.00, 16.00, 17.00, 18.00, 20.30, 01.00, 03.00, 04.00, 05.00 "Час новин"
15.05, 17.20, 18.55, 23.50, 03.20 "Погода на курортах"
15.10, 16.10 Народне ток-шоу "Майдан"
17.30, 04.40 "Територія закону"
18.20, 00.25, 04.35 "Погода у світі"
18.30, 23.40, 05.30 "Київський час"
18.45, 23.15, 00.20, 03.15, 05.15 "Час спорту"
19.00, 23.00, 00.00 "Час новин" (рос.)
19.25, 01.15 "Час: важливо"
21.00, 02.00 "Час"
21.50, 03.30, 05.40 "Велика політика"
22.15, 23.30, 02.40, 04.25 "Бізнес-час"
22.30 "Час-Тайм"
23.55, 02.55, 03.25, 04.30, 05.25 "Огляд преси"
00.30, 03.50 "Автопілот-новини"
00.40 "Ресторанні новини"

СТБ

06.20, 00.50 "Бізнес+"
06.25 "Документальний детектив"
06.50 Т/с "Комісар Рекс"
09.50 "Танцювальне шоу "Лід і полум'я"
12.55 "Битва екстрасенсів. Війна світів"
15.00 "Давай одружимося"
17.00 "Неймовірна правда про зірок"
18.00, 22.00 "Вікна-Новини"
18.10 "Чужі помилки. Кохай мене, моя голубко!"
19.10 "Україна має талант! Найкраще"
22.25 Т/с "Доктор Хаус"
23.25 Т/с "Клініка"
00.40 "Вікна-Спорт"
00.55 Х/ф "Два квитки на денний сеанс"

Новий канал

05.20 Руйнівники міфів
06.10 Т/с "Ранетки"
07.00, 07.10, 07.40, 08.40 "Підйом"
07.05 Смішарики
07.30, 08.30, 19.00, 00.00 Репортер
07.35, 08.35, 19.20, 00.25 Погода
09.00 Очевидець
10.00 Інтуїція
11.10, 18.00 Т/с "Щасливі разом"
12.20, 19.35 Т/с "Татусеві дочки"
13.35 М/с "Поліцейська академія"
14.15 М/с "Бетмен"
14.30, 15.50 Teen Time
14.35 Т/с "Друзі"
15.55 Т/с "Плетуха"
16.55, 21.00 Т/с "Вороніни"
19.15, 00.20 Спортрепортер
22.05 Новий погляд
23.05 Т/с "Загублені-5"
00.30 Служба розшуку дітей
00.35 Т/с "Солдати-16"
02.25, 04.40 Студія Зона ночі Культура
02.30 Кузня неімущих
03.00 Країна людей
03.25 Студія Зона ночі
03.30 Невідома Україна
04.45 Музей Ханенків
05.05 AD FONTES. Повернення до джерел
05.20 Зона ночі

ТЕТ

07.30 М/ф "Ведмежатко Кісіфур"
08.00, 19.30 "Дом-2"
09.00 Телемагазин
10.00 Х/ф "Бути чи не бути"
12.00, 21.30 "Звана вечеря"
13.00 "Давай одружимося"
14.00 М/с "Гидке каченя"
14.30 М/с "Фікс і Фоксі"
15.00 М/с "В гостях у Глорії"
15.30 З колекції "СоюзМ/фу"
16.00 Т/с "Мерлін"
17.00 "Зніміть це негайно"
18.00 Т/с "Іграшки".
18.30, 23.30 Т/с "Універ"
20.30 "Дом-2". Спецвипуск
21.00 "Шлюбне чтиво"
22.30 "Давай спробуємо!"
00.30, 01.30, 02.30, 03.30, 04.30, 05.30, 06.30 7 VJ
00.45, 01.45, 02.45, 03.45, 04.45, 05.45 Сім новин
01.00, 02.00, 03.00, 04.00, 05.00, 06.00, 07.00 Сьоме небо

НТН

06.00 "Історія України"
06.55 Х/ф "Територія апачів"
08.20 "Правда життя". Розплата за довірливість
09.00, 22.00 Т/с "NCIS: полювання на вбивцю"
10.00, 23.00 Т/с "Закон і порядок"
11.00, 20.20 Т/с "CSI: Маямі"
12.00 "Карні справи"
12.50 "Правда життя"
13.20, 19.20 Т/с "Батьківщина чекає"
14.25 Т/с "Next - 3"
15.25 Т/с "Пуаро"
17.10 Х/ф "Розслідування"
18.30, 03.50 "Агенти впливу"
19.00, 21.30, 00.00, 02.35, 05.15 "Свідок"
00.20 "Речовий доказ"
01.00 "Покер Дуель"
01.50 Т/с "Прибульці в Америці"
03.00 "Легенди бандитської Одеси"
05.35 "Політтерор"

Тоніс

05.50 Портрети дикої природи
06.30 Переможний голос віруючого
07.00, 18.40, 23.40 24 години Бізнес
07.30, 18.45, 20.55, 23.45 "Життя"
07.45, 09.35, 12.00, 15.00, 18.55, 23.55 Погода
07.55, 10.40, 15.45, 02.15 Твій хіт
08.45, 05.10 Диваки
09.10 Життя серед життя
11.00, 17.30 Т/с "Атлантида"
12.15 Погляд у майбутнє
16.25 Містична Азія
18.30, 20.30, 23.30, 05.30 "24 години"
19.00 Т/с "Зона"
20.00 Увага - їжа!
21.15 Х/ф "Несхожа" 1 с
22.55 Журфікс
00.00 Таємниці долі
03.15 Феодоро
04.10 Йорданія
04.40 Екстремікс
04.55 Сильні світу сього

ТВІ

06.00, 09.45 "Как возникла Земля"
07.00 "Сегодня. Итоги"
08.00 Рабиндранаттагор
08.30 Комедийный квартет
12.00 Черное и белое
13.00 "Авиакатастрофы"
14.00 "Самые ужасные катастрофы мира"
15.00 "Жестокая земля: ураган "убийца Англии""
16.00 "Военная Тайна"
17.00 Знак восклицания
18.00, 20.30, 05.00 Сегодня
18.30 Оперативная служба 112
19.00 "Криминальная Россия"
19.30 Правда Виталия Портникова
21.00 "Уничтожено за секунды"
22.00 Т/с "24"
23.00 "Загадки НЛО"
00.00 Т/с "Бухта страсти"
01.30 КлубНички
03.30 Х/ф "Я тоже люблю играть"
05.30 М/ф "Робин Гуд"

ТРК Україна

06.00, 05.20 Срібний апельсин
06.50, 17.00, 19.00, 03.30 Події
07.15 Т/с "Єфросинія", 205 с.
08.15, 14.00 Т/с "Слід"
09.10 Т/с "Злочин буде розкрито- 2", 14, 15 с.
11.10 Т/с "Маруся", 65 с.
12.10 Т/с "Любов та інші дурощі", 3 с.
13.10, 04.40 Ток-шоу "Нехай говорять"
15.40 Щиросерде визнання
16.10 Федеральний суддя
17.15, 04.00 Критична точка
18.00 Т/с "Єфросинія", 206 с.
19.25 Т/с "Маруся", 66 с.
20.20 Т/с "Дорожній патруль - 5", 5 с.
21.20 Х/ф "Мумія повертається"
23.55 "Ти - чемпіон"
01.00 Х/ф "Місія "Сереніті"
03.00 Т/с "Безмовний свідок"

М-1

07.00, 07.50 Guten Morgen!
07.20 Blond 007
09.00, 09.40, 11.30, 12.10, 13.10, 14.10, 17.00, 19.40, 20.10, 21.00, 21.40, 22.40, 01.40 Хіти Non-Stop
09.30, 12.00, 13.00, 14.00, 15.20, 18.00, 20.00, 21.30, 22.30, 01.00 eMOneNews
11.00, 19.10 Новіє Рускіє Горкі
13.30 GIRLS2GIRLS
15.00, 15.30, 16.20 Чіпси-чікси-лавандос
15.50, 01.10 Дівчата в маєтку Плейбоя
18.10 CoolBaba.cc
19.00 Супертехнопередачи
20.30 Star Magazine

Мегаспорт

06.00, 10.00 Вуличний футбол
06.40, 07.30, 13.15 Япона - мать
07.00, 13.45 Бікіні: пункт призначення
08.00, 09.00 Маги-колимаги
11.00, 12.00 Великі перегони
14.15, 19.15 Наука виживати
15.15, 20.15 Мисливець і жертва
16.15, 21.15 У пошуках правди
17.15, 22.15 Руйнівники міфів
18.15, 23.00 Територія війни
00.00 Покер Дуель
01.00 Основний інстинкт
02.00 ЛігаДам
02.20 Акушери MD
03.00, 03.40 Молоді і невгамовні
04.20 СпортМанія
04.40 Термінатори

м. Тернопіль ТВ-4

06.00 Хіт-парад
06.45, 09.15, 10.45 Ранковий фітнес
07.00 Провінційні вісті. Тиждень
07.30, 18.50, 20.55 22.30 01.00 Оголошення. Бюро знахідок
07.35 Знати більше
08.30 Переможний голос віруючого
09.00, 00.15 Час-Тайм
09.30 "Справжня ціна"
09.45 "Таїна сузір'їв", гороскоп Івана Круп'яка
10.00, 18.00 Т/с "Максимо в моєму серці"
11.00, 16.10 Дитяча година
12.00 "Сім'я від А до Я"
12.30 Вікно в Америку
13.00 "Соло"
13.45 "Гра долі"
14.00 Х/ф "Мій хлопець повернувся"
15.30 "Зроблено руками"
16.00, 19.00, 22.00 00.30 Провінційні вісті
17.00 "Мандрівник"
17.30 "Гал-кліп"
19.30, 01.05 "Захищена якість"
20.00 Наші вітання
21.00, 05.00 "Великі"
21.30, 05.30 "Гамма смаку"
22.35 Х/ф "Демократичний терорист"

ІНТБ

07.00, 07.40, 08.40, 16.00 Мультсалон
07.10, 08.10, 11.15, 13.20, 15.25, 17.25 "Сінема"
07.15, 08.15 Новини. Новини з павутини. Погода. Гороскоп. Хронограф
09.00 "Кава з вершками"
09.30, 13.30 "День в Україні" (тижневий випуск)
10.00, 18.30, 20.30, 22.00, 23.30 Новини. Новини з павутини. Погода. Гороскоп. Хронограф. Телебіржа
10.30 Арт-Терія
11.00, 12.00, 14.00, 15.30, 23.15 Український хіт
11.20 Д/с "Україна. Позитив"
11.40, 22.25 "Джунглі шоу-бізнесу"
13.00, 15.00, 17.00 Новини. Новини з павутини. Хронограф. Телебіржа
17.30 "Сад. Город. Квітник"
18.00 "Життя-буття"
19.05 "За і проти"
19.30 Д/с "Феєрія мандрів"
20.00 "Срібний струмок"
21.00 "Українські традиції"
22.30 "Профі за день"
23.00 "День в Україні"
00.00 До півночі далеко
01.00 Електростанція
02.00 Рок-н-рол до рання
05.00 Кімната відпочинку

м. Тернопіль ТТБ

07.30, 13.10, 21.50, 23.00 Погода
07.35 "Абетка гурмана"
07.55, 22.50 "Пісні нашого краю"
08.00-10.00 "Відверті діалоги"
10.30 "Подорожні замальовки"
10.45 "До витоків"
11.00 М/ф
11.20 "Забуті пісні"
11.25 "Край, в якому я живу"
11.30 "Літературна вітальня"
12.00 "Столиці світу". (Копенгаген. ч.1, 2)
13.00, 19.00, 21.30 "Вісті ТТБ"
13.15 "Дзвенить піснями рідний край"
14.30 Мульткалейдоскоп
17.00 "Пульс України"
17.10 Україна: час місцевий. Мовлення територіальних громад
18.10 "Генії першого роду". (Ілля Мечников)
18.30 "Наша Троя. Часи прадавні"
18.55 "На музичній хвилі"
19.20 "Тема пік"
19.30 Програма для іменинників "Пісня в дарунок"
19.40 "Я хочу сказати"
19.50 "В об'єктиві ТТБ"
20.00 "До народних джерел". (Керамічна іграшка)
20.15 "Освіта і суспільство"
20.30 "Час країни"
21.00 "Вечірня казка"
21.15 "Звитяга"
22.00 "Європейський вибір"
22.15 "Західний експрес"
22.30 "Велети духу і слави. Українська місія"
22.35 "Літопис". (Нескорені краяни. Зборівщина)

ОРТ международное

05.00, 09.00, 12.00, 15.00, 18.00, 04.00 Новости
05.05 "Доброе утро"
09.15 "Контрольная закупка"
09.40 "Жить здорово!"
10.55 "ЖКХ"
12.10, 02.15 "Модный приговор"
13.15, 01.45 "Детективы"
14.00 Другие новости
14.20 "Понять. Простить"
15.20 "Хочу знать"
16.00 "Пока все дома"
16.55 "Федеральный судья"
18.15, 01.05 "След"
19.00, 04.05 "Давай поженимся!"
20.00 "Жди меня"
21.00 "Время"
21.30 "Побег"
22.40 "Екатерина III". ф. 1
23.45 Ночные новости
00.05 "Подпольная империя"
03.10 Д/с "Тайны Тихого океана"

ОРТ 1 канал

07.00, 10.00, 13.00, 16.00, 19.00, 06.00 Новости
07.05, 10.15 "Доброе утро"
11.05, 02.40 "Жить здорово!"
12.05 "ЖКХ"
13.15 "Контрольная закупка"
13.40, 06.05 "Модный приговор"
14.35, 02.10 "Детективы"
15.00 Другие новости
15.30 "Понять. Простить"
16.20 "Хочу знать"
16.45 "Смак"
17.20, 05.15 Т/с "Обручальное кольцо"
18.05 "Федеральный судья"
19.20, 01.30 "След"
20.05, 04.30 "Давай поженимся!"
21.00 "Жди меня"
22.00 "Время"
22.30 "Побег"
23.30 "Екатерина III". ф.1
00.25 Ночные новости
00.40 Т/с "Группа Zeta"
03.40 "Пусть говорят"

РТР

04.00 "Утро России"
08.05 "Конвейер смерти. Никотин"
09.00 "О самом главном". Ток-шоу
10.00, 13.00, 15.00, 19.00 Вести
10.30, 13.30, 15.30 Местное время. Вести-Москва
10.50 Т/с "Маршрут милосердия"
11.50 "Настоящая жизнь"
12.45 Вести. Дежурная часть
13.50 "Кулагин и партнеры"
15.50 Т/с "Слово женщине"
16.55 Т/с "Ефросинья"
17.55 Т/с "Институт благородных девиц"
19.30 Местное время. Вести
19.50 "Спокойной ночи, малыши!"
20.00 Т/с "Подарок судьбы"
22.50 "Дежурный по стране". Михаил Жванецкий
23.50 "Вести+"
00.10 "Честный детектив"
00.45 Х/ф "Бумбараш"
03.30 "Городок". Дайджест

РТР планета

05.00 "Утро России"
09.05 "Конвейер смерти. Никотин"
10.00, 13.00, 15.00, 19.00 Вести
10.30 Местное время. Вести-Москва
10.45 Т/с "Дворик"
11.15, 01.50 "Настоящая жизнь"
12.05 "О самом главном". Ток-шоу
13.30, 01.25 Вести-спорт
13.40 "Комната смеха"
14.30, 22.25 "Кулагин и партнеры"
15.30 Х/ф "Песочный дождь"
17.10, 02.35 Т/с "Богатая и любимая"
18.05, 03.20 Т/с "Ефросинья"
19.45 Т/с "Застывшие депеши"
21.30 Т/с "Телохранитель". "Не свое дело"
22.55 Вести.ru
23.15, 04.05 "Дежурный по стране". М.Жванецкий
00.05 "Вести+"
00.20 Х/ф "Мираж", 1 с.

НТВ

03.55 "НТВ утром"
07.30 "Кулинарный поединок"
08.30, 14.30, 17.30 Обзор. Чрезвычайное происшествие
09.00, 12.00, 15.00, 18.00, 22.15 Сегодня
09.20 Обзор. Чрезвычайное происшествие. Обзор за неделю
09.55 "До суда"
11.00 Суд присяжных
12.30 Т/с "Кодекс чести"
15.30 Т/с "Возвращение Мухтара"
18.30 Т/с "Литейный"
20.30 Т/с "Псевдоним "Албанец"-3"
22.35 Честный понедельник
23.25 "Школа злословия". Ток-шоу
00.15 В зоне особого риска
00.45 Х/ф "Журавль в небе"
03.00 Д/ф "Бежать из ГУЛАГа"

НТВ мир

03.55 "НТВ утром"
07.35 "Кулинарный поединок"
08.35, 14.35, 17.35, 01.45 Обзор. Чрезвычайное происшествие
09.00, 12.00, 15.00, 18.00, 22.15 Сегодня
09.30 "Живут же люди!"
10.05 "До суда"
11.00 Суд присяжных
12.40 "Программа максимум"
13.45 "Русские сенсации"
15.35 "Обзор. Чрезвычайное происшествие". Обзор за неделю
16.05 Дачники
16.40 Т/с "Возвращение Мухтара-2". "Красивый финал"
18.35 Час суда
19.25 Т/с "Столица греха", 17 с.
20.20 Т/с "Улицы разбитых фонарей-10". "Потрошители", "Чердачное дело"
22.40 Т/с "Морские дьяволы-3". 13 с. "Квота на икру"
23.35 Честный понедельник
00.25 Т/с "Молодые и злые", 13 с.
01.15 "Похищение Европы. Путеводитель", 5 с.

НТВ Наше кино

05.00 "Комедия ошибок", 1-2 с.
07.30 М/ф "Балаган"
07.55 "Степень риска"
09.35 "Сократ"
11.35 "Познавая белый свет"
13.00, 21.00 "Чича"
14.35, 22.35 "Шел четвертый год войны..."
16.05, 00.05 "Великое зарево"
17.35, 01.35 "Сегодня - новый аттракцион"
19.15, 03.15 "Плохой хороший человек"

RTVI

06.00 "Германия за неделю"
07.00 М/ф
08.00 "Полный альбац"
09.00 Т/с "Чёрный ворон", 20 с.
10.00 Т/с "Катерина", 4 с.
11.00 "Грани недели"
12.00 "Осторожно, история!"
13.00 Х/ф "Штаны", м/ф
15.00, 02.00 Т/с "Чёрный ворон", 21 с.
16.00, 18.00, 01.00 "Особое мнение"
17.00, 05.00 Т/с "Улицы разбитых фонарей. Женское счастье" (закл.)
19.00, 04.00 "Обложка"
20.00 "Цена победы"
21.00, 03.00 Т/с "Катерина", 5 с.
22.00 "Сейчас в мире"
23.00 Х/ф "Таможня", х/ф "Житейское дело"

REN-TV

05.00 "Неизвестная планета": "Израиль в поисках своего неба"
05.30 По делам несовершеннолетних
06.30, 12.00 Званый ужин
07.30 Т/с "Люди Шпака"
08.30, 11.30, 15.30, 18.30, 22.30 Новости 24
09.00 "Честно": "Чужие в доме"
10.00 Час суда
11.00, 15.00, 18.00, 22.00 Экстренный вызов
13.00 Х/ф "День триффидов", 1 с.
16.00 Не ври мне!
17.00 "Честно": "Бес в ребро"
19.00 "Будь готов!" Концерт М. Задорнова
21.00 Х/ф "Отцы и дети"
23.00 Три угла
00.00 Репортерские истории
00.45 Х/ф "Остин Пауэрс: Голд-мембер"
02.40 Т/с "Реальные кабаны"
03.35 "Неизвестная планета": "Китайские дороги к храму"
04.05 Дураки, дороги, деньги
04.50 Ночной музыкальный канал

TVCI

06.00 "Настроение"
08.15 "Постскриптум"
09.15, 17.50, 00.35 Т/с "Исцеление любовью"
10.00 "Фактор жизни"
10.30 "Врачи". Ток-шоу
11.15 М/ф "Дедушкина дудочка"
11.30, 14.30, 17.30, 20.30 События
11.45, 16.45 "Поэтический театр Романа Виктюка". Алла Духова
12.10, 01.20 Т/с "Широка река"
13.05, 21.50 Д/с "Подводный мир"
13.35 "В центре событий"
14.45 "Дело принципа"
15.20 "Энциклопедия". Клавдий Гален
15.30, 05.20 "Культурный обмен"
15.55, 02.50 Т/с "Монтекристо"
17.15 "Градъ-город". Варварка
18.40, 02.10 "И ты, Брут?!" Всемирная история предательств
19.20, 03.40 Т/с "Волчица"
20.05 М/ф "Автомобиль кота Леопольда" ,"Дедушка и дудочка"
20.55 "Народ хочет знать". Ток-шоу
22.20, 04.25 Т/с "Ермак", 1 с.
23.10 Д/ф "Его зовут Генрих"
00.05 События. 25-й час

ТНТ

05.00 "Необъяснимо, но факт" - "Тайны языческих капищ"
06.00 "Такси"
06.35 М/с "Эй, Арнольд!"
07.00 М/с "Приключения Джимми Нейтрона, мальчика-гения"
07.30 "Комеди Клаб"
08.30, 09.00, 17.00, 19.00 "Универ" Ситком
09.30, 18.00 "Интерны" Ситком
10.00, 18.30 "Счастливы вместе" Комедия
10.30, 11.00 М/с "Тасманский дьявол"
11.30, 12.00 М/с "Губка Боб Квадратные штаны"
12.30 М/с "Пингвины из "Мадагаскара"
13.00 "Гуманоиды в Королёве" - "Великий хромой" Ситком
13.30 "Дом-2. Live"
15.25 Х/ф "DOA: Живой или мертвый"
17.30, 19.30 Х/ф "Реальные пацаны"
20.00 Х/ф "Сердцеед"
22.00, 01.50 "Дом-2. Город любви"
23.00 "Дом-2. После заката". Спецвключение
23.30 "Секс" с Анфисой Чеховой"
00.00, 00.30 "Компьютерщики"
00.55, 01.25 Т/с "Друзья"
02.50 "Клуб бывших жен"
03.50, 04.20 "Убойный вечер"

МУЗ-ТВ

04.00, 00.50 "Муз-ТВ хит"
05.30 "МУЗ-заряд: музыка, звезды, мульты"
07.30 "Наше"
08.25 Pro-обзор. Самые важные звездные события за неделю
08.55 "Планета шоу-биз. Звезды о звездах"
09.25 "Отар против Интернета"
09.55 "Лаборатория чувств"
10.50 "Горячая 10-ка Муз-ТВ"
11.50 "Стилистика"
12.15, 18.45 "Топ модель по-американски"
14.00 "Муз-ТВ чарт"
14.55 "vPROkate"
15.25, 21.25 "Игра Крокодил. Новый сезон"
16.20 "Герои Реефитнеса"
16.55 "Рок любви"
17.45, 22.20 Pro-новости
18.10 "Косметический ремонт"
20.30 "Крем"
22.50 "Звезды зажигают"
23.50 "Русский чарт"

OTV

06.00, 18.00 Національний хіт-парад
06.30, 07.40, 08.15, 10.15, 12.20, 13.15, 16.15, 18.30, 19.15, 22.15, 02.15, 05.15 Interactive
07.00 Мультисвіт
08.00, 10.00, 13.00, 16.00, 19.00, 22.00, 02.00, 05.00 O-TV Every Day
12.00 Free Time
00.00 OTV-ЧАТ

К-1

07.00 "Скептик"
07.40 "Там, де нас нема"
08.00 "Емотонік"
08.40 "Слава Богу, ти прийшов!"
09.45 "Городок"
10.10, 16.15 Т/с "Пригоди Геркулеса"
12.00, 19.00 Т/с "4400"
12.50 Х/ф "Без вини винний"
14.40 "Дитячий світ"
18.00 Т/с "Чак"
20.00 Т/с "Королі гри"
21.15 "Прихована реальність"
22.00 Т/с "Мертва зона"
23.00 Т/с "Медіум"
23.50 Т/с "Псі - фактор"
00.30 "Нічне життя"
06.40 "AutoEVO"

РЕТРО

05.10, 17.10 Величайшие имена XX века

05.40, 11.40, 20.35, 23.40 Песня года
06.20 Д/ф "Фуршет, фуршет"
06.55 Д/ф "Буги-вуги каждый день"
07.25, 13.45, 14.55, 18.38, 21.15, 04.55 Ретроспектива
07.40 Х/ф "Его звали Роберт"
09.15 Х/ф "Отель Нью-Хэмпшир"
11.10, 23.10 Эта неделя в истории
12.20 Д/ф "Дети кукурузы"
12.40 Д/ф "Поколение"
13.50 Х/ф "Чужая жена и муж под кроватью"
15.10 Х/ф "Мими-металлист, уязвленный в своей чести"
17.40 Т/с "Да, господин премьер-министр"
18.20 Д/ф "Путешествие в страну чудаков"
18.45 Д/ф "Утром шел снег"
19.25 Х/ф "Улица полна неожиданностей"
21.20 Х/ф "Марыся и Наполеон"
00.20 Д/ф "Елы-палы или Митьки в Европе"
01.15 Д/ф "Corvus Cornix - с латинского ворона"
01.55 Х/ф "Где третий король?"
03.25 Х/ф "Не самый удачный день"

Enter-фільм

06.05, 12.15, 18.15, 23.10 "SMS-голосование"
06.30 "Детский сеанс"
08.25, 17.35, 21.00 "Киноляпы"
08.50 Х/ф "Где ты Багира?"
10.40, 11.40, 14.55 "Витрина-ТВ"
11.10, 18.40, 23.30 "Саундтреки"
12.50 Х/ф "Долгие проводы"
15.25 Х/ф "Мечта"
19.25 Х/ф "Рафферти", 1 с.
21.30 Х/ф "Адвокат", 1 с.
00.00 Х/ф "Каир-2 вызывает "Альфу"
01.45 Х/ф "Первая полоса"
03.30 Х/ф "Джек и бобовое дерево"

КІНО

06.00 М/ф(1)
06.10, 06.35 м/с "Ракетная мощь-2"
07.00 М/с "Эй, Арнольд-4"
07.40 М/с "Годзилла"
08.00, 14.00 Т/с "Затерянный мир-2"
09.00 Телемагазин
11.00, 15.00 Т/с "Повелитель зверей"
12.00, 16.00 Т/с "На краю Вселенной"
13.00 "Манекены-камикадзе"
17.00 "Смешное домашнее видео"
18.05, 02.35 "Сумасшедшая скрытая камера"
18.20 "Непобедимый воин"
19.20 Х/ф "Самоволка"
21.40 ПРОФУТБОЛ
23.10 Х/ф "Муха"
01.10 "Секс с Анфисой Чеховой"
01.40 "Жестокие игры"
03.00, 04.30 Киногод
03.05 Х/ф "Свинарка и пастух"
04.35 Х/ф "Садко"

Телеклуб

19.00 Т/с "Фаворит", 2 с.
20.00 Т/с "Возвращение Синдбада", 10 с.
21.00 Т/с "Ментовские войны". ф.2. "Недетские игры", 1 с.
22.00 Х/ф "Тайник у красных камней", 4 с.
23.30 Х/ф "Противостояние", 1 с.
01.00 Т/с "Фаворит", 3 с.
02.00 Т/с "Возвращение Синдбада", 11 с.
03.00 Т/с "Ментовские войны". ф.2. "Недетские игры", 2 с.

СТС

05.00 М/с "Трансформеры. Кибертрон"
05.55 М/с "Смешарики"
06.00 М/с "Скуби Ду"
06.30, 14.30 Т/с "Папины дочки"
07.00, 16.30 Т/с "Нанолюбовь"
08.00, 12.20, 22.15, 23.00 "6 кадров"
08.30, 15.30 "Галилео"
09.30 "Снимите это немедленно!"
10.30 Х/ф "Человек-метеор"
12.30 М/ф "Ну, погоди!"
13.00 М/с "Лизун и настоящие охотники за привидениями"
13.30 М/с "Клуб Винкс - школа волшебниц"
14.00 М/с "Каспер, который живет под крышей"
17.30, 18.00 Т/с "Даешь молодежь!"
18.30 Т/с "Воронины"
19.30 Т/с "Маргоша"
20.30 Х/ф "Без чувств"
23.30 "Кино в деталях"
00.30 Х/ф "Человекоядные"
02.10 Х/ф "Сытый город"
04.05 Музыка на СТС

Hallmark

00.10 "Дочь Даниэля"
01.50 "Обезличенная"
03.20, 05.00 "Война Фойла - VII"
06.40, 12.30, 18.20 "Дамы семьи Гилмор-III"
07.35 "Ресторанный роман"
09.10 "Смертельное преследование"
10.50 "Джордан расследует-IV"
11.40 "Настоящие домохозяйки Нью-Йорка - II"
13.20 "Дженнифер"
15.00, 15.50, 20.00, 20.50 "Милосердие"
16.40, 17.30 "Ищейка- II"
19.10 "Настоящие домохозяйки Нью-Джерси"
21.40 "За гранью"

zone reality

07.00, 19.05 Чудесные истории о животных
07.50, 13.15 За гранью понимания
08.40, 12.50, 14.05, 01.25 Отдел поиска без вести пропавших
09.30, 15.45, 20.50 Это чудо с Ромой Дауни
10.20, 10.45, 17.25, 17.50, 05.15, 05.40 Спасение младенцев
11.10, 11.35, 18.15, 18.40, 06.05, 06.30 Детская реанимация
12.00 Травма
14.55, 15.20, 20.00, 20.25, 04.25, 04.50 Криминалисты
16.35 Торжество правосудия с Эрин Брокович
21.40 Неизлечимые
22.05, 01.50 Криминальные истории
22.55, 02.40 Тайна скелета
23.45, 03.35 Следствие ведут экстрасенсы
00.35, 01.00 Спасатели

Discovery

07.00, 12.50 Джон, Кейт и восемь детей. Во дворе с палаткой
07.25, 14.05 Король кондитеров. Сандали, сэндвичи и полки
07.55, 13.15 Жить непросто людям маленького роста! Маленькие мошенники
08.20 Школа стюардов
08.50, 05.20 Роскошная трапеза. Голодные луддиты
09.15, 05.45 Отличная английская кухня
09.45, 04.30 Энтони Бурден. Без предварительных заказов. Кливленд
10.40, 21.10, 06.10, 17.50 Удивительные дома для отдыха
11.05 Построить, купить или отремонтировать за рубежом. Дордонь
11.30 Отремонтируй и продай с Томми Уолшем. США. Дейв
11.55, 17.00, 22.00, 02.45 Это лучше не носить
13.40 Оденься к свадьбе. Грумы в перчатках
14.30 Роскошная трапеза. Анатомия. 1 (Хосе Андрес)
14.55 Майамские чернила. Ёдзи и Нуньес поссорились
15.45, 00.30 Коронованные детки. Сверкающие мечты
16.35 Оденься к свадьбе. Попасть в струю
18.15 Построить, купить или отремонтировать за рубежом. Аликанте
18.40, 03.35 Лос-Анджелесские чернила. Пикси проговаривает
19.30, 23.40 Джон, Кейт и восемь детей. На Гавайи!
19.55 Король кондитеров. Клубника, Синатра и неработающие печи
20.20, 00.05 Жить непросто людям маленького роста! Опять неудачи
20.45 Оденься к свадьбе. Что нужно невесте
21.35, 06.35 Построить, купить или отремонтировать за рубежом. Коньяк
22.50 Оденься к свадьбе. Во второй раз
23.15 Король кондитеров. Трубы, феникс и проблемы на кухне
01.25 Я не знала, что беременна. Роды в общежитии
01.50 Осторожно. Телесные работы. Прощай, Гендель

NATIONAL GEOGRAPHIC

05.00 Великая миграция: Рожденные для путешествий
06.00 Созданные убивать: Холоднокровные
07.00, 12.00 Стая: Гиеновые собаки
08.00, 13.00 Стая: Львы
09.00 Созданные убивать: Подводная маскировка
10.00 Экоизобретатели: Коровы, как источник энергии
11.00 Зона строительства: Мост "Золотые ворота"
11.30 Только не рассказывайте маме, что я...: в Мехико
14.00 Рождены на воле
15.00 Созданные убивать: Холод
16.00, 04.00 Экоизобретатели: Энергия воды и ветра
17.00 В ловушке: Живые в Андах
18.00 Мега-слом: Разрушители плотины
19.00, 01.00 Зона строительства: Самая большая плотина в мире
19.30, 01.30 Только не рассказывайте маме, что я...: в Сан-Паулу
20.00, 23.00, 02.00 Наука рукопашного боя: Ловкость зверя
21.00, 00.00, 03.00 Граница: Линия фронта в Сан-Диего
22.00 Великая миграция: Гонка на выживание

Discovery

05.00 В мире машин
05.25 Грязная работенка
06.20, 12.45, 03.10 Требуется сборка
06.50, 13.15, 03.40 Из чего это сделано?
07.15, 01.50 Разрушители легенд
08.10 Лучшие программы Discovery Channel-2010
09.05, 10.00, 15.05, 16.00, 17.00 Дорога торнадо
10.55, 18.00 Top Gear
11.50 Крутой тюнинг
13.40 Оружие будущего
14.35 Безопасность границ
19.00, 00.00 Лесоповал на болотах
20.00 Смертельный улов
21.00, 22.00, 23.00 Выжить вдвоем
00.55, 04.05 Головоломы
02.45 Молниеносные катастрофы

Discovery - science

07.00 Необыкновенные гонки. 16-колесник
08.00, 15.55 Наука и техника. Первый контакт
09.00, 13.35 Как все это устроено? Береговая линия
09.55 Помешанные на трюках. Бочка на мотосанях
10.20, 15.25, 20.45, 00.30 Круче не придумаешь
10.50 Популярная наука. Будущее... Приключения
11.45, 03.25 Требуется сборка
12.15, 03.50 Наперегонки со временем
13.10, 05.40 Странные связи. Невидимая горилла
14.30, 06.10 Новый мир. Дома будущего
16.50 Мегамир. Голландия
17.45 Головоломы
18.40, 22.00, 01.45 Мега-стройки. В погоне за энергией (Алжир)
19.30, 22.50, 02.35 Суперкорабли. Mighty Servant 1 - Океанический штангист
20.20 Как это работает. Классические луки/Кофейные аппараты/Фигурки-талисманы/Гамаки
21.10, 23.40 Сквозь кроличью нору с Морганом Фрименом. Мы одни или нет?
00.55 Мегамир. Великобритания
04.45 В мире роботов

Animal Planet

05.00 Приключения Корвина
05.50, 06.15, 15.20, 15.45 Самые забавные животные планеты
06.40 Дело мастера боится
07.35, 08.00, 08.25 На дне бездны
08.55 Обезьянья жизнь
09.20, 04.35 Общество по спасению животных
09.50 Отдел по охране животных. Полиция Майами
10.45 Ветеринары-стажеры
11.10 Ветеринарная скорая помощь
11.40, 01.30 Полиция Хьюстона - отдел по защите животных
12.35 Введение в собаководство
13.30, 18.10 Переводчик с собачьего
14.25, 14.50 Проект "Щенки"
16.15 В дебрях Африки
17.10, 02.25 Последние слоны Китая
19.05 Опасные маршруты Макса
20.00, 23.40 Чужаки-убийцы
21.50 После нападения
22.45, 03.20 Дикие и опасные
04.10 SOS дикой природы

Охота и Рыбалка

05.00 Мир подводной охоты
05.15 Байки
05.40, 20.30 Планета рыбака
06.00, 20.45 Большая охота
06.30 Диалоги о рыбалке. Народный проект
06.55 Приключения французов на Волге
08.00, 18.45 Мастер-класс
08.20, 23.05 Гордон в засаде
09.00 От нашего шефа
09.15 Спортивная рыбалка на Андаманских островах
10.10, 01.30 Мотолодки
10.40, 02.00 Нахлыст
11.10, 04.10 Снасти и снаряжения
11.25 Охота в Новом Свете
11.50 Охота на вальдшнепа в Боснии
12.55, 19.00, 04.25 Охота и рыбалка с Джеффом Томасом
13.15 Клевое место
13.45 Охота без границ
14.40 Мастер рыболов
15.10 С удочкой в открытом океане
15.35 Рыбалка в открытом море
16.00 История охоты
16.40 Секреты рыбалки с Бейбом Винкельманом
17.00 Личный опыт
17.40, 23.45, 03.45 Диалоги о рыбалке
18.05 Альманах странствий
19.30 Следопыт
20.00 Секреты охоты с Бейбом Винкельманом
21.25 Благоустройство прудов и их обслуживание
22.30 Африканская охота с Сергеем Ястржембским
00.20 Охота в Австрии
02.40 Остров красного буйвола

DRIVE

05.00 Герои автострады
05.55, 08.25, 10.00, 17.25, 19.30, 23.00 Мотодизайн
06.00, 22.30 Внедорожники
06.30, 07.30, 04.55 Пит-стоп
06.35, 10.05, 23.05 Автомобильные истории
07.00 Встречное движение
07.35, 00.00 Обгоняя время
08.30 Английские мотоциклы от А до Я
09.00 Кроссовер. Автомобиль молодой мамы
09.30, 18.00 Автодрайв
10.30 Ретро авто
11.00 Автозвук
11.15 Кругосветка по бездорожью
11.45, 19.15 Снимая на ходу
12.00, 21.00 Тюнинг
12.30 Зелёный транспорт
13.00 Форсаж
13.30 ИЗРАИЛЬ. Нам любые дороги дороги
14.00, 18.30 Мотодрайв
14.30, 16.00, 20.00 Вторые руки
15.00 Байки от байкеров
15.30 Мотомир с Анастасией Нифонтовой
16.30 Суперкросс 2009
17.30, 20.30, 01.30, 02.30 Автоособенности
19.00 Лучшие машины мира
19.35 Автоклассика
21.30 Pro moto
22.00 Группа разбора
23.30 Персона
00.50 Авто звезды с Татьяной Пушкиной
02.00 Тест драйв в Нью-Йорке "АМБУЛЕТ"
03.00 Это вы можете
03.30 Формула Дрифт
04.00 Волшебство "Харлея"

EXTREME

01.30, 01.55, 11.45, 12.10, 15.55, 16.20, 20.30, 20.55 Fantasy Factory - Программа Роба Драйдека
02.20, 02.45 Crossing Borders - Программа про скейтбординг
03.10, 04.00 Fim World Supermoto Championships 2009 - Соревнования по мотокроссу
04.50, 05.40 Winter X Games 14 - Соревнования по сноуборду и сноукроссу
06.30, 07.00, 07.30 I-Ex 2 - Разные виды экстремального спорта
08.00, 08.50, 09.40, 16.45, 17.35, 18.25 Winter Dew Tour 09/10 - Самые захватывающие моменты в экстремальных видах спорта
10.30, 19.15 Rebel Tv 17 - Программа про экстремальные виды спорта
10.55, 15.05, 21.20, 23.50 Fim World Motocross Mx1 = Mx2 - Соревнования по мотокроссу
12.35, 19.40, 23.00 Mantracker Series 1 Ep1 - Игра на выживание. Два друга в дикой местности в Канаде должны дойти до пункта назначения
13.00, 20.05, 23.25 Mantracker Series 1 Ep2 - Игра на выживание. Два друга в дикой местности в Канаде должны дойти до пункта назначения
13.25, 13.50, 00.40 Eds Up Series 2 - Канадская рок-звезда Эд Робертсон в экстремальных условиях!
14.15, 22.10 Alpine Adventurer - Программа про альпинизм

Euro Sport

09.30 Кёрлинг. Чемпионат Европы в Швейцарии (Шампери). Отборочный этап. Мужчины. Германия. Норвегия
12.00, 21.00 Прыжки с трамплина. Кубок мира в Норвегии (Лиллехаммер). HS 138
13.25 Журнал "Евроспорт за чистую планету"
13.30 Биатлон. Кубок мира в Швеции (Остерсунд). Женщины. Гонка преследования
14.00 Биатлон. Кубок мира в Швеции (Остерсунд). Мужчины. Гонка преследования
14.30, 23.30 Снукер. Чемпионат Великобритании (Телфорд). 3-й день
19.15, 02.00 Футбол - Евроголы. Журнал
19.45 Футбол - Клуб чемпионов. Журнал
21.50 Вот это да!!!
22.00 Про рестлинг. Обзор WWE (World Wrestling Entertainment)
22.30 Про рестлинг. Vintage Collection. США

Здоровье ТВ

05.00, 09.30, 18.35, 20.00, 00.30 Энциклопедия заблуждений
05.30, 20.30 Здоровье от звезды с Татьяной Пушкиной
06.20, 09.45, 18.30, 21.20, 00.45 Азбука здоровья
06.25, 21.25 Будем здоровы
06.55, 21.55 Детская медицина
07.20, 22.30 Разоблачение продуктов
08.00, 23.00 О диетах и не только
08.40, 17.00, 23.40 Наболевший вопрос
09.50, 00.50 Новейшие достижения
10.30, 01.30 Женский журнал
11.00, 15.55, 02.00 Ты - то, что ты ешь
11.35, 02.35 Жизнь или Смерть?
12.00, 03.00 Не выходя из дома
12.40, 03.40 Как Вы себя чувствуете?
13.20 Неудобные болезни
14.10 Как стать моложе
14.45 Я победил эту боль
15.15 Ошибки здоровья
16.20 Тайны медицины
17.50 Издержки производства
18.55 Кабинет красоты
19.35 Правила здоровья
04.10 Завтра все будут жить по сто лет

НТВ Детский Мир

05.00, 09.00, 13.00 Фильм-сказка "Пока бьют часы"
06.20, 10.20, 14.20 М/с "Старые знакомые" ф.2, "Про Петрушку"
07.00, 11.00 М/ф "Синяя птица"
07.50, 11.50 М/ф "Последняя невеста Змея Горыныча", "Топтыжка", "Про бегемота, который боялся прививок", "Как Маша поссорилась с подушкой", "Крылья дядюшки Марабу"
15.00 Х/ф "Савраска"
16.05 М/с "Самый маленький гном", "Заячий хвостик", "Желтик", "Шапка-невидимка", "Как котенку построили дом"
17.00 М/ф "Большой подземный бал", "Почтовая рыбка", "Муравьишка-хвастунишка", "Достать до неба"
18.00 М/ф "Волк и семеро козлят", "Чьи в лесу шишки?", "Чинк", "Генерал Топтыгин"

Jetix

05.00, 15.00, 21.30, 00.25 Американский дракон
05.25, 10.45, 21.55 Новая школа императора
05.50 Лило и Стич
06.15, 12.25, 19.30 Приколы на переменке
06.20, 12.35, 15.30, 18.30, 03.45 Финес и Ферб
06.45, 11.35, 21.05, 02.30, 04.35 Кид vs Кэт
07.00, 09.05 Клуб Микки Мауса
07.25 Умелец Мэнни
07.50 Мои друзья Тигруля и Винни
08.15 Маленькие эйнштейны
08.40 Спецагент Осо
09.30 Тимон и Пумба
09.55 Русалочка
10.20 Легенда о Тарзане
11.10, 22.20, 04.10 Джимми Кул
12.00, 14.30, 00.00 Ким Пять-с-плюсом
13.00, 19.00, 00.50, 02.55 H2O: Просто добавь воды
13.30, 17.30, 20.15 "Ханна Монтана" сериал
14.00, 17.00, 19.45 Волшебники из Вэйверли Плэйс
16.00 Дайте Санни шанс
16.30, 20.40, 01.15, 03.20 Т/с "Все тип-топ, или Жизнь Зака и Коди"
18.00 Зик и Лютер
22.45, 02.05 На замену
23.10, 01.40 Тоталли Спайс
23.35 Монстер Бастер Клаб

НОВИНИ КІНО НОВИНИ КІНО НОВИНИ КІНО

Побачення з Робертом Паттінсоном коштує понад 30 тисяч доларів

На доброчинний аукціон charitybuzz виставили побачення з британським актором Робертом Паттінсоном, який прославився роллю вампіра Едварда Каллена в кіносазі "Сутінки", пише kinopoisk.ru.

Крім романтичної вечері з Паттінсоном, володар лота отримає можливість бути присутнім на зйомках фільму "Сутінки. Сага. Світанок у Ванкувері".

Нагадаємо, що в серпні 2010 р. журнал Glamour назвав Роберта Паттінсона найсексуальнішим чоловіком року. А воскового двійника актора найбільше цілують у знаменитому лондонському музеї воскових фігур мадам Тюссо. Крім того, актор-красунчик входить у Топ-50 найвпливовіших зірок шоу-бізнесу, за версією журналу Entertainment Weekly.

Крістіан Бейл більше не хоче бути Бетменом

Актор Крістіан Бейл заявив, що "Відродження Темного лицаря" Крістофера Нолана стане останнім фільмом, в якому він зіграє Бетмена. При цьому актор зазначив, що, можливо, поміняє свою точку зору, якщо Нолан вирішить зняти ще одну стрічку про цього супергероя. Раніше режисер заявляв, що третій фільм ("Відродження") стане завершальним. У ньому будуть завершені всі сюжетні лінії, початі ще у фільмі "Бетмен: Початок" 2005 р. Бейл також повідомив, що майже нічого не знає про деталі сюжету третього фільму. Передбачається, що актори отримають копії сценарію не раніше січня 2011 р. Зйомки картини почнуться в травні, а в прокат вона вийде в липні 2012 р. У "Відродженні Темного лицаря" разом із Бейлом знімуться Том Харді і Майкл Кейн. Останній був зайнятий в обох попередніх фільмах Нолана про Бетмена.

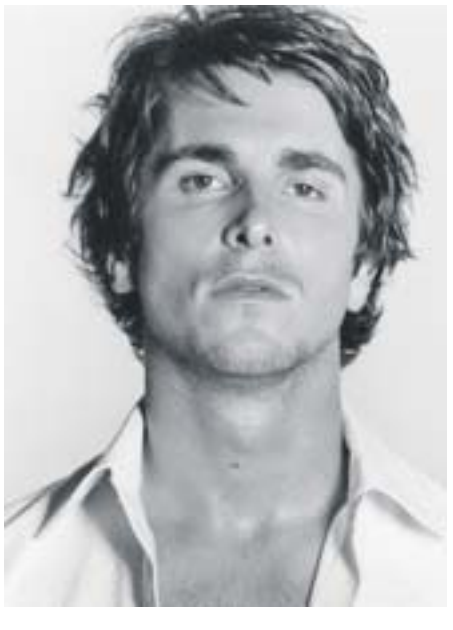

УТ-1

06.00 "Доброго ранку, Україно!"
06.00 Ранкова молитва
06.05, 06.30, 07.00, 07.30, 08.00, 12.00, 15.00, 18.20 Новини
06.10, 07.05, 08.05, 00.35 Спорт
06.15, 07.10, 08.10, 09.30, 18.50, 21.50, 00.30 Погода
06.20, 23.55, 00.15 Вертикаль влади
06.45 Православний календар
06.50 Travel- чек
07.15 Ера бізнесу
07.20 Створи себе
07.25 Автодрайв
07.35 Нерухомість з Іриною Кілко
07.50, 08.30 М/ф
08.15 Огляд преси
08.40 Корисні поради
09.00, 21.00, 01.20 Підсумки дня
09.20, 21.20 Слово регіонам
09.35 Х/ф "Поцілунок"
11.00 В гостях у Д. Гордона. М.Задорнов
12.10, 18.35, 21.30 Діловий світ
12.20 Хай щастить
12.50 Д/ф "Скарби Норвегії" ф.2
13.15 Хай так
13.40 Х/ф "Про бідного гусара замовте слово", 2 с.
15.10 Euronews
15.20, 05.50 Діловий світ. Агросектор
15.25, 02.40 Т/с "Сімнадцять миттєвостей весни", 2 с.
16.35 Х/ф "Анна Кареніна", 1 с.
18.05 Шеф-кухар. Вечеря
19.00 Про головне
19.35 Д/ф "Три таємниці Шумського" ф.3
20.25 Чоловічий клуб. Змішані єдиноборства
20.55 Офіційна хроніка
21.40 Світ спорту
21.55 Х/ф "Людина з бульвару Капуцинів"
22.55 Трійка. Кено, Максима
23.00 Х/ф "Людина з бульвару Капуцинів" (продовження)
23.40 Підсумки
00.10 Підсумки дайджест
00.40 Шоу Біз
00.45 Від першої особи
01.40 ТелеАкадемія
03.50 Х/ф "Біг", 2 с.
05.25 М/с "Вампірятко", 3-4 с.

УТ-2 1+1

06.05 "Служба розшуку дітей"
06.10 Т/с "Янгол-охоронець"
06.55, 07.10, 07.45, 08.05, 09.10 "Сніданок з 1+1"
07.00, 08.00, 09.00, 17.00, 19.30, 23.35, 04.35 ТСН
07.25 М/ф "Вінні Пух та день турбот"
10.10, 17.30, 04.50 "Сімейні драми"
11.25, 18.25 "Не бреши мені"
12.25 "Зірка + Зірка"
15.00 Т/с "Доктор Тирса"
16.00, 05.30 "Справжні лікарі - 2"
20.10 "Міняю жінку - 2"
21.35, 22.15, 02.15, 02.40 Т/с "Інтерни"
22.40 Т/с "Теорія брехні"
00.05, 03.05 Х/ф "Чорний пояс"
01.50 Т/с "Універ"

Інтер

06.05, 04.25 Д/п "Докопатися до правди. Роанок: загублена колонія"
06.55 "Шалені татусі"
07.00, 07.30, 08.00, 08.30, 09.00, 12.00, 18.00 Новини
07.10, 07.40, 08.10, 08.40 "Ранок з Інтером"
09.10 Т/с "Повернення Мухтара-3"
11.05 Т/с "Якось у міліції"
12.15, 05.30 "Знак якості"
12.55 "Детективи"
14.00 "Судові справи"
15.00 Ток-шоу Юлії Литвиненко "Розбір польотів"
15.45 Т/с "Таке звичайне життя"
16.55 "Зрозуміти. Пробачити"
17.20, 04.00 Т/с "Сусіди"
18.10, 21.30 Т/с "Свати-4"
19.10 Т/с "Жінки в грі без правил"
20.00, 03.00 "Подробиці"
20.30 Т/с "Обручка"
22.35 Т/с "Летючий загін"
00.30 Х/ф "Близькі контакти третього ступеня"
03.30 "Телевізійна служба розшуку дітей"
03.35, 05.10 Т/с "До смерті-2"

ICTV

05.45, 06.35, 07.40, 02.00, 03.20 Погода
05.50, 02.55 Факти
06.15, 09.25, 12.55, 19.20, 01.55 Спорт
06.20, 07.30 Ділові факти
06.30, 02.05 300 сек/год
06.40 Світанок
07.45, 13.00 Під прицілом
08.45 Факти. Ранок
09.30, 19.25, 03.30 Надзвичайні новини з Костянтином Стогнієм
10.05, 17.40 Т/с "Вулиці розбитих ліхтарів. Менти-8"
11.05 Т/с "Солдати-15"
12.10, 14.00 Анекдоти по-українськи
12.45 Факти. День
14.35, 21.50 Т/с "Угро"
15.45 Х/ф "Місце зустрічі змінити не можна". Фінал
18.45 Факти. Вечір
19.55 Т/с "Ліквідація"
22.55 Х/ф "Сфера".
01.40 Факти. Підсумок дня
02.10 Т/с "Герої-3"
04.00 Т/с "Бостонське правосуддя-5"
04.40 Т/с "По закону"

П'ятий канал

06.00 Програма передач
06.01, 22.30 "Час-Тайм"
06.15, 10.15, 13.20, 15.20, 17.20, 18.55, 23.50, 03.20 "Погода на курортах"
06.20, 18.45, 23.15, 00.20, 03.15, 05.15 "Час спорту"
06.30 "Ранок на 5-му"
09.10, 22.15, 23.30, 02.40, 04.25 "Бізнес-час"
09.20, 11.20, 12.20, 14.20, 16.20, 17.50, 22.45, 02.50, 05.20 "Погода в Україні"
09.25, 00.30, 03.50 "Автопілот-новини"
09.35, 13.30, 14.30 "5 елемент"
10.00, 11.00, 12.00, 13.00, 14.00, 15.00, 16.00, 17.00, 18.00, 20.30, 01.00, 03.00, 04.00, 05.00 "Час новин"
10.30, 11.30, 12.30 "Прес-конференції у прямому ефірі"
10.55, 18.20, 00.25, 04.35 "Погода у світі"
15.30 "Не перший погляд"
16.30 "Мотор-ТБ"
17.30, 04.40 "Особливо небезпечно"
18.30, 23.40, 05.30 "Київський час"
19.00, 23.00, 00.00 "Час новин" (рос.)
19.25, 01.15 "Час: важливо"
21.00, 02.00 "Час"
21.50, 03.30, 05.40 "На межі"
23.55, 02.55, 03.25, 04.30, 05.25 "Огляд преси"
00.40 "Смачні подорожі"

СТБ

06.20, 00.50 "Бізнес+"
06.25, 21.25 Т/с "Кулагін та Партнери"
06.50 Т/с "Комісар Рекс"
09.50 Х/ф "Китайський сервіз"
12.00 "Нез'ясовно, але факт"
13.00 "Битва екстрасенсів"
14.00 "Моя правда. Ірина Алегрова. Вірте в кохання, дівчата..."
15.00 "Давай одружимося"
17.00 "Неймовірна правда про зірок"
18.00, 22.00 "Вікна-Новини"
18.10 "Чужі помилки. Ворошиловський стрілець"
19.10 "Правила життя. Краса вимагає жертв"
20.10 "У пошуках істини. Кремлівські гомосексуалісти"
22.25 Т/с "Доктор Хаус"
23.25 Т/с "Клініка"
00.40 "Вікна-Спорт"
00.55 Х/ф "Закоханий за власним бажанням"

Новий канал

05.20 Руйнівники міфів
06.10 Т/с "Ранетки"
07.00, 07.15, 07.40, 08.40 "Підйом"
07.05 Смішарики
07.30, 08.30, 19.00, 00.05 Репортер
07.35, 08.35, 19.20, 00.30 Погода
09.00 Очевидець
10.00 Новий погляд
11.00, 17.55 Т/с "Щасливі разом"
12.15, 19.35 Т/с "Татусеві дочки"
13.35 М/с "Поліцейська академія"
14.10 М/с "Сімейка Аддамсів"
14.30, 15.50 Teen Time
14.35 Т/с "Друзі"
15.55 Т/с "Плетуха"
16.50, 21.00 Т/с "Вороніни"
19.15, 00.25 Спортрепортер
22.05 Здрастуйте, я - ваша мама!
23.10 Т/с "Загублені-5"
00.35 Т/с "Солдати-16"
02.25, 04.00 Студія Зона ночі Культура
02.30 Репресована культура. Незнищене товариство
03.15, 04.35 Студія Зона ночі
03.20, 04.50 Невідома Україна
03.30 Справа про воз'єднання
04.05 Козак душа правдива
04.20 Козацькі могили
04.40 Скіфи
05.20 Зона ночі

ТЕТ

07.30 М/ф "Ведмежатко Кісіфур"
08.00, 19.30 "Дом-2"
09.00 Телемагазин
10.00, 17.00 "Зніміть це негайно"
11.00, 22.30 "Давай спробуємо!"
12.00, 21.30 "Звана вечеря"
13.00 "Давай одружимося"
14.00 М/с "Світ Квеста"
14.30 М/с "Фікс і Фоксі"
15.00 М/с "Пригоди Дага Кумедного"
15.30 З колекції "СоюзМ/фу"
16.00 Т/с "Мерлін"
18.00 Т/с "Іграшки".
18.30, 23.30 Т/с "Універ"
20.30 "Дом-2". Спецвипуск
21.00 "Шлюбне чтиво"
00.30, 01.30, 02.30, 03.30, 04.30, 05.30, 06.30 7 VJ
00.45, 01.45, 02.45, 03.45, 04.45, 05.45 Сім новин
01.00, 02.00, 03.00, 04.00, 05.00, 06.00, 07.00 Сьоме небо

НТН

06.00 "Легенди бандитського Києва"
06.25 М/с "Звірятка в домі Теза"
06.45 М/ф "Весела карусель"
07.20 Х/ф "Розслідування"
08.40, 19.00, 21.30, 00.00, 02.30, 05.15 "Свідок"
09.00, 22.00 Т/с "NCIS: полювання на вбивцю"
10.00, 23.00 Т/с "Закон і порядок"
11.00, 20.20 Т/с "CSI: Маямі"
12.00 "Карні справи"
12.50 "Правда життя"
13.25, 19.20 Т/с "Батьківщина чекає"
14.25 Т/с "Next - 3"
15.25 Т/с "Пуаро"
17.15 Х/ф "Рись повертається"
18.30 "Речовий доказ". Нічний патруль
00.20 "Речовий доказ"
01.00 "Покер Дуель"
01.45 Т/с "Прибульці в Америці"
02.55 "Легенди бандитської Одеси"
03.45 "Агенти впливу"
05.35 "Політтерор"

Тоніс

05.50 Портрети дикої природи
06.30 Переможний голос віруючого
07.00, 18.45, 23.45 "Життя"
07.25 Ваш лікар
07.35, 09.35, 12.00, 15.00, 18.55, 23.55 Погода
07.55, 10.40, 15.45, 02.15 Твій хіт
08.30, 18.40, 23.40 24 години Бізнес
08.45, 05.10 Диваки
09.10 Життя серед життя
11.00 Т/с "Атлантида"
12.15 Погляд у майбутнє
16.25 Навколосвітня експедиція: три в одному
17.30 Т/с "Атлантида" 32 с
18.30, 20.30, 23.30, 05.30 "24 години"
19.00 Т/с "Зона" 37 с
20.00 Увага - їжа!
20.55 24 години. Головне питання
21.15 Х/ф "Несхожа" 2 с
23.00, 04.55 Сильні світу сього
00.00 Таємниці долі
03.15 Боспорське царство
04.05 Йорданія
04.30 Спецпроект

ТВІ

06.00, 09.45 "Как возникла Земля"
07.00, 18.00, 20.30, 05.00 Сегодня
07.30 М/ф "Последний из могикан"
08.00, 23.00 "Загадки НЛО"
12.00, 17.00 Т/с "Сокровища мертвых"
13.00 "Авиакатастрофы"
14.00 "Уничтожено за секунды"
15.00, 22.00 Т/с "24"
16.00, 18.30 "Криминальная Россия"
19.30 Правда Виталия Портникова
21.00 "Вселенная"
00.00 Х/ф "Я тоже люблю играть"
01.30 КлубНички
03.30 Т/с "Бухта страсти"
05.30 М/ф "Робин Гуд"

ТРК Україна

06.00, 05.20 Срібний апельсин
06.50, 17.00, 19.00, 03.30 Події
07.15 Т/с "Єфросинія", 206 с.
08.15, 14.00 Т/с "Слід"
10.10 Т/с "Дорожній патруль - 5", 5 с.
11.10 Т/с "Маруся", 66 с.
12.10 Т/с "Любов та інші дурощі", 4 с.
13.10, 04.40 Ток-шоу "Нехай говорять"
15.40 Щиросерде зізнання
16.10 Федеральний суддя
17.15, 04.00 Критична точка
18.00 Т/с "Єфросинія", 207 с.
19.25 Т/с "Маруся", 67 с.
20.20 Т/с "Дорожній патруль - 5", 6 с.
21.20 Т/с "Учитель у законі. Продовження" (закл. с.)
01.20 Х/ф "Мумія повертається"

М-1

07.00, 07.50 Guten Morgen!
07.20 Blond 007
09.00, 09.40, 11.30, 12.10, 13.10, 14.10, 17.00, 19.40, 20.10, 21.00, 21.40, 22.40, 23.30, 01.40 Хіти Non-Stop
09.30, 12.00, 13.00, 14.00, 15.20, 18.00, 20.00, 21.30, 22.30, 01.00 eMOneNews
11.00, 19.10 Новіє Рускіє Горкі
14.30 Kita Club
15.00, 15.30, 16.20 Чіпси-чікси-лавандос
15.50, 01.10 Дівчата в маєтку Плейбоя
18.10 CoolBaba.cc
19.00 Супертехнопередачи
20.30 Вершки. Все про великих зірок
22.00 Behind the Scenes weekly
23.00 Життя - зоопарк

Мегаспорт

06.00, 10.00 Вуличний футбол
06.40, 07.30, 13.15 Япона - мать
07.00, 13.45 Бікіні: пункт призначення
08.00, 09.00 Маги-колимаги
11.00, 12.00 Ігри патріотів
14.15, 19.15 Наука виживати
15.15, 20.15 Мисливець і жертва
16.15, 21.15 У пошуках правди
17.15, 22.15 Руйнівники міфів
18.15, 23.00 Територія війни
00.00 Покер Дуель
01.00 Основний інстинкт
02.00 ЛігаДам
02.20 Акушери MD
03.00, 03.40 Молоді і невгамовні
04.20 СпортМанія
04.40 Термінатори

м. Тернопіль ТВ-4

06.00 Хіт-парад
06.45, 09.15, 10.45 Ранковий фітнес
07.00, 16.00, 19.00 22.00 00.30 Провінційні вісті
07.30, 18.50, 20.55 22.30 01.00 Оголошення. Бюро знахідок
07.35 "Захищена якість"
08.00 Телевізійна служба "Милосердя"
08.30 Переможний голос віруючого
09.00, 00.15 Час-Тайм
09.30 Дитяча програма "Чарівний ключик"
10.00, 18.00 Т.с."Максимо в моєму серці"
11.00, 16.10 Дитяча година
12.00 "Великі"
12.30 "Зроблено руками"
13.00 "Гал-кліп"
13.30, 17.00 "Мандрівник"
14.00 "TV-торія"
16.50 Дитяча програма "Пригоди Крапусі та Водознайка"
17.30, 03.30 4-й квартал
19.30 "Гра долі"
19.45 "Незвідана країна"
20.00 Наші вітання
21.00, 02.30 Межа правди
22.35, 04.00 Х/ф "Вбити президента"
01.05 Х/ф "Кевін з півночі"

ІНТБ

07.00, 07.35, 08.35, 16.40 Мультсалон
07.05, 08.10, 11.15, 13.25, 17.25 "Сінема"
07.15, 08.15 Новини. Новини з павутини. Погода. Гороскоп. Хронограф
09.00, 11.00, 12.15, 13.30, 14.15, 22.35 Український хіт
09.30, 12.00, 14.00, 17.30, 23.00 "День в Україні"
10.00, 18.30, 20.30, 22.00, 23.30 Новини. Новини з павутини. Погода. Гороскоп. Хронограф. Телебіржа
10.30, 16.00 Дитяча програма "Капітошка"
11.20 "Сад. Город. Квітник"
12.30 "Профі за день"
13.00, 15.00, 17.00 Новини. Новини з павутини. Хронограф. Телебіржа
15.30, 19.30 Д/с "Феєрія мандрів"
18.00 "Українські традиції"
19.00 "Кава з вершками"
20.00 "За і проти"
21.00 Арт-Терія
21.30 "Будьмо знайомі"
21.45, 22.30 "Джунглі шоу-бізнесу"
00.00 Подих 80-тих
01.00 Саркофаг
02.00 Електростанція
04.00 До півночі далеко
05.00 Кімната відпочинку

м. Тернопіль ТТБ

07.30, 19.20, 21.50, 23.00 Погода
07.35, 13.00, 19.00, 21.30 "Вісті ТТБ"
07.55, 12.00 "Пісні нашого краю"
08.00-10.00 "До народних джерел"(Керамічна іграшка)
10.15, 19.25 "В об'єктиві ТТБ"
10.20 "Тема пік"
10.30 "Звитяга"
10.45 "Освіта і суспільство"
11.00 М/ф
11.30 "Я хочу сказати"
11.40 "Генії першого роду". (Ілля Мечников)
12.05 "Літопис". ("Нескорені краяни". Зборівщина)
12.20 "Наша Троя. Часи прадавні"
12.45 "Європейський вибір"
13.10 "В бій ідуть одні "старики"
14.40 Мульткалейдоскоп
17.00 "Пульс України"
17.10 Передачі ДТРК
18.10 Телепаломництво. "Церква Святого Духа"
19.30 Програма для іменинників "Пісня в дарунок"
19.40 "У світі незвичайного". (Світ, який збудував Олександр Башта). ч. 1
20.00 "Консультує лікар"
20.30 "Час країни"
21.00 "Вечірня казка"
21.15 Д/ф "Золотий засів"
22.00 "Сад божественних пісень"
22.20 "Духовні скарби України"
22.25 "На музичній хвилі"
22.30 "Велети духу і слави. Українська місія"
22.35 "Літопис". ("Катерини")

ОРТ международное

05.00, 09.00, 12.00, 15.00, 18.00, 04.00 Новости
05.05 "Доброе утро"
09.15 "Контрольная закупка"
09.40 "Жить здорово!"
10.55 "ЖКХ"
12.10, 02.15 "Модный приговор"
13.15, 01.45 "Детективы"
14.00 Другие новости
14.20 "Понять. Простить"
15.20 "Хочу знать"
16.00 "Пока все дома"
16.55 "Федеральный судья"
18.15, 01.05 "След"
19.00, 04.05 "Давай поженимся!"
20.00, 03.10 "Пусть говорят"
21.00 "Время"
21.30 "Побег"
22.40 "Екатерина III". ф. 2
23.45 Ночные новости
00.05 Т/с "Группа Zeta"

ОРТ 1 канал

07.00, 10.00, 13.00, 16.00, 19.00, 06.00 Новости
07.05, 10.15 "Доброе утро"
11.05, 02.40 "Жить здорово!"
12.05 "ЖКХ"
13.15 "Контрольная закупка"
13.40, 06.05 "Модный приговор"
14.35, 02.10 "Детективы"
15.00 Другие новости
15.30 "Понять. Простить"
16.20 "Хочу знать"
16.45 "Смак"
17.20, 05.15 Т/с "Обручальное кольцо"
18.05 "Федеральный судья"
19.20, 01.30 "След"
20.05, 04.30 "Давай поженимся!"
21.00, 03.40 "Пусть говорят"
22.00 "Время"
22.30 "Побег"
23.30 "Екатерина III". ф.2
00.25 Ночные новости
00.40 Т/с "Группа Zeta"

РТР

04.00 "Утро России"
08.05 "Екатерина Фурцева. Женская доля"
09.00 "О самом главном". Ток-шоу
10.00, 13.00, 15.00, 19.00 Вести
10.30, 13.30, 15.30 Местное время. Вести-Москва
10.50 Т/с "Маршрут милосердия"
11.50 "Настоящая жизнь"
12.45 Вести. Дежурная часть
13.50 "Кулагин и партнеры"
15.50 Т/с "Слово женщине"
16.55 Т/с "Ефросинья"
17.55 Т/с "Институт благородных девиц"
19.30 Местное время. Вести
19.50 "Спокойной ночи, малыши!"
20.00 Т/с "Подарок судьбы"
22.50 "Вести+"
23.10 Х/ф "Потерянная граница"
01.25 "Горячая десятка"
02.30 Х/ф "Сердце не камень", 1 с.

РТР планета

05.00 "Утро России"
09.05 "Екатерина Фурцева. Женская доля"
10.00, 13.00, 15.00, 19.00 Вести
10.30 Местное время. Вести-Москва
10.45 Т/с "Дворик"
11.15, 01.50 "Настоящая жизнь"
12.05 "О самом главном". Ток-шоу
13.30, 01.25 Вести-спорт
13.40, 21.30 Т/с "Телохранитель". "Не свое дело"
14.30, 22.25 "Кулагин и партнеры"
15.30, 19.45 Т/с "Застывшие депеши"
17.10, 02.35 Т/с "Богатая и любимая"
18.05, 03.20 Т/с "Ефросинья"
22.55 Вести.ru
23.10, 04.05 "Первые на Марсе. Неспетая песня Сергея Королева"
00.00 "Вести+"
00.15 Х/ф "Мираж", 2 с.

НТВ

03.55 "НТВ утром"
07.30 Квартирный вопрос
08.30, 14.30, 17.30 Обзор. Чрезвычайное происшествие
09.00, 12.00, 15.00, 18.00 Сегодня
09.20 Чрезвычайное происшествие. Расследование
09.55 "До суда"
11.00 Суд присяжных
12.30 Т/с "Кодекс чести"
15.30 Т/с "Возвращение Мухтара"
18.30 Т/с "Литейный"
20.30 Т/с "Псевдоним "Албанец"-3"
21.30 Футбол. Лига чемпионов УЕФА. "Барселона" (Испания) - "Рубин" (Россия)
23.40 Лига чемпионов УЕФА. Обзор
00.10 Х/ф "Сувенир для прокурора"
02.10 Х/ф "Морская пехота"

НТВ мир

03.55 "НТВ утром"
07.35 Квартирный вопрос
08.35, 14.35, 17.35, 01.40 Обзор. Чрезвычайное происшествие
09.00, 12.00, 15.00, 18.00 Сегодня
09.30 Едим дома!
10.05 "До суда"
11.00 Суд присяжных
12.40 Т/с "Улицы разбитых фонарей-10". "Потрошители", "Чердачное дело"
14.30 "Маски-шоу"
15.35 Авиаторы
16.05 Дачники
16.40 Т/с "Возвращение Мухтара-2". "Бермудский треугольник"
18.35 "Дела семейные"
19.25 Т/с "Столица греха", 18 с.
20.20 Т/с "Улицы разбитых фонарей-10". "Ошибка самурая", "Дело на миллион"
22.15 Чрезвычайное происшествие. Расследование. "Жестокие игры"
22.40 Т/с "Морские дьяволы-3". 14 с. "Мирские хлопоты"
23.35 "Пропавший сын Никиты Хрущева" из цикла "Тайны века"
00.20 Т/с "Молодые и злые", 14 с.
01.10 "Похищение Европы. Путеводитель", 6 с.

НТВ Наше кино

05.00 "Чича"
06.35 "Шел четвертый год войны..."
08.05 "Великое зарево"
09.35 "Сегодня - новый аттракцион"
11.15 "Плохой хороший человек"
13.00, 21.00 "День свадьбы придется уточнить"
14.40, 22.40 "Собственная тень"
16.10, 00.10 М/ф "Пер Гюнт"
16.45, 00.45 "Закройщик из Торжка"
17.55, 01.55 "Вологодский романс"
19.30, 03.30 "О тех, кого помню и люблю"

RTVI

06.00, 18.00 "Особое мнение", "Экономические новости"
07.00 М/ф
08.00 "Вечерние новости из Америки"
09.00 Т/с "Чёрный ворон", 21 с.
10.00 Т/с "Катерина", 5 с.
11.00 "Арт-навигатор"
11.30 "Американский ликбез"
12.00 "Цена победы"
13.00 Х/ф "Таможня", м/ф
15.00, 02.00 Т/с "Чёрный ворон", 22 с.
16.00, 01.00 "Особое мнение"
17.00, 05.00 Т/с "Улицы разбитых фонарей - 2. Аварийная защита"
19.00, 04.00 "Клинч"
20.00 "Большой дозор"
21.00, 03.00 Т/с "Катерина", 6 с.
22.00 "Сейчас в мире"
23.00 Х/ф "За счастьем", м/ф для взрослых

REN-TV

05.00, 03.40 "Неизвестная планета": "Израиль в поисках своего неба"
05.30 По делам несовершеннолетних
06.30, 12.00 Званый ужин
07.30 Т/с "Люди Шпака"
08.30, 11.30, 15.30, 18.30, 22.30 Новости 24
09.00 "Честно": "Есть ли жизнь после мужа?"
10.00 Час суда
11.00, 15.00, 18.00, 22.00 Экстренный вызов
13.00 Х/ф "День триффидов", 2 с.
16.00 Не ври мне!
17.00 "Честно": "Дальнобойщики"
19.00 Т/с "Офицеры"
21.00 Машина времени
23.00 Х/ф "Сукияки Вестерн Джанго"
00.55 Т/с "Беглец из преисподней"
02.45 Т/с "Реальные кабаны"
04.10 Дураки, дороги, деньги

TVCI

06.00 "Настроение"
08.20 "Народ хочет знать". Ток-шоу
09.15, 17.50, 00.35 Т/с "Исцеление любовью"
10.00 "Православная энциклопедия"
10.30 "Врачи". Ток-шоу
11.15 М/ф "А у тебя есть солнце?"
11.30, 14.30, 17.30, 20.30 События
11.45, 16.45 "Поэтический театр Романа Виктюка". Фархад Махмудов
12.10, 01.20 Т/с "Широка река"
13.05, 21.50 Д/с "Подводный мир"
13.35 Д/ф "Вячеслав Тихонов. Жизнь и мгновения"
14.10 "Петровка, 38"
14.45 "Сто вопросов взрослому"
15.20 "Энциклопедия". Ярослав Гашек
15.30 Порядок действий. "Ловушка платной медицины"
15.55, 02.50 Т/с "Монтекристо"
17.15 "Градъ-город". Волхонка
18.40, 02.10 "И ты, Брут?!" Всемирная история предательств
19.20, 03.40 Т/с "Волчица"
20.05 М/ф "А у тебя есть солнце?", "Ну, погоди!"
20.55 Д/ф "Екатерина Фурцева. Женщина в мужской игре"
22.20, 04.25 Т/с "Ермак". , 2 с.
23.15 "Линия защиты"
00.05 События. 25-й час
05.20 "Не такая, как все". Нина Гребешкова

ТНТ

05.00 "Необъяснимо, но факт" - "Белый шум"
06.00 "Такси"
06.35 М/с "Эй, Арнольд!"
07.00 М/с "Приключения Джимми Нейтрона, мальчика-гения"
07.30, 08.00, 00.10, 00.40 "Компьютерщики"
08.30, 09.00, 17.00, 19.00 "Универ" Ситком
09.30, 18.00 "Интерны" Ситком
10.00, 18.30 "Счастливы вместе" Комедия
10.30, 11.00 М/с "Тасманский дьявол"
11.30, 12.00 М/с "Губка Боб Квадратные штаны"
12.30 М/с "Пингвины из "Мадагаскара"
13.00 "Гуманоиды в Королёве" - "Уж замуж невтерпеж" Ситком
13.30 "Дом-2. Live"
15.00 Х/ф "Сердцеед"
17.30, 19.30 Х/ф "Реальные пацаны"
20.00 Х/ф "Красотка 2: Сбежавшая невеста"
22.10, 02.05 "Дом-2. Город любви"
23.10 "Дом-2. После заката". Спецвключение
23.40 "Секс" с Анфисой Чеховой"
01.10, 01.40 Т/с "Друзья"
03.05 "Клуб бывших жен"
04.00 "Убойный вечер"
04.40 "Комедианты" Шоу

МУЗ-ТВ

04.00, 05.05, 00.50 "Муз-ТВ хит"
05.00, 06.00, 07.00, 08.00, 09.50, 14.55, 17.45, 22.20 Pro-новости
05.30, 06.05, 07.05 "МУЗ-заряд: музыка, звезды, мульты"
07.30, 08.05 "Наше"
08.45 М/ф
09.20 "Напросились"
10.20 "Русский чарт"
11.15 10 самых поющих ведущих
11.45, 18.10 "Косметический ремонт"
12.20, 18.45 "Топ модель по-американски"
14.00, 20.30 "Крем"
15.20, 22.50 "Звезды зажигают"
16.20 "Герои Реефитнеса"
16.55 "Рок любви"
21.25 "Игра Крокодил. Новый сезон"
23.50 "TopHit чарт"

OTV

07.00 Мультисвіт
07.40, 08.15, 10.15, 11.20, 12.15, 13.15, 16.15, 19.15, 20.20, 22.15, 02.15, 05.15 Interactive
08.00, 10.00, 13.00, 16.00, 19.00, 22.00, 02.00, 05.00 O-TV Every Day
11.00 Bon Appetit!
12.00 Музичні подорожі
20.00 Free Time
00.00 OTV-ЧАТ

К-1

07.00, 06.00 Д/п "Неймовірні подорожі"
08.30 "Емотонік"
09.00 "Дитячий світ"
09.40, 15.50 "Городок"
10.00, 16.15 Т/с "Пригоди Геркулеса"
11.50, 19.00 Т/с "4400"
12.50, 22.00 Т/с "Мертва зона"
13.40, 23.00 Т/с "Медіум"
14.40, 20.00 Т/с "Королі гри"
18.00 Т/с "Чак"
21.15 "Таємні знаки"
23.50 Т/с "Псі - фактор"
00.40 "Нічне життя"

РЕТРО

05.10, 17.10 Эта неделя в истории
05.40, 11.40, 20.30, 02.35 Песня года
06.20 Д/ф "Елы-палы или Митьки в Европе"
07.15 Д/ф "Corvus Cornix - с латинского ворона"
07.55 Х/ф "Где третий король?"
09.25 Х/ф "Не самый удачный день"
10.51, 13.25, 18.30, 00.38, 03.15 Ретроспектива

11.10, 23.10 Величайшие имена XX века
12.20 Д/ф "Фуршет, фуршет"
12.55 Д/ф "Буги-вуги каждый день"
13.40 Х/ф "Его звали Роберт"
15.15 Х/ф "Отель Нью-Хэмпшир"
17.40, 23.40 Т/с "Да, господин премьер-министр"
18.20 Д/ф "Секрет "Лауры""
18.35 Д/ф "Золотой сонъ"
19.25 Х/ф "Термометр"
19.45 Х/ф "Субботний вечер"
20.10 Х/ф "До встречи, друг!"
21.10 Х/ф "Барышни из Вилько"
00.20 Д/ф "Путешествие в страну чудаков"
00.45 Д/ф "Утром шел снег"
01.25 Х/ф "Улица полна неожиданностей"
03.20 Х/ф "Марыся и Наполеон"

Enter-фільм

06.05, 12.05, 17.30, 23.05 "SMS-голосование"
06.20 "Детский сеанс"
08.10, 16.30, 20.35, 23.35 "Киноляпы"
08.45 Х/ф "Рафферти", 1 с.
10.10, 11.30, 14.25 "Витрина-ТВ"
10.35, 18.05 "Саундтреки"
12.40 Х/ф "Адвокат", 1 с.
14.55, 23.55 Х/ф "Котовский"
18.55 Х/ф "Рафферти", 2 с.
21.30 Х/ф "Адвокат", 2 с.
01.30 Х/ф "Суворов"
03.15 Х/ф "Белый клык"

КІНО

06.00 М/ф(1)
06.10, 06.35 м/с "Ракетная мощь-2"
07.00 М/с "Эй, Арнольд-4"
07.40 М/с "Годзилла"
08.00, 14.00 Т/с "Затерянный мир-2"
09.00 Телемагазин
11.00, 15.00 Т/с "Повелитель зверей"
12.00, 16.00 Т/с "На краю Вселенной"
13.00 "Манекены-камикадзе"
17.00, 02.45 "Смешное домашнее видео"
18.05 Х/ф "Конан-варвар"
20.40, 21.05 М/с "Симпсоны"
21.30 Х/ф "Инстинкт хищника"
23.35 Баскетбол. Еврокубок. БК "Будучность" (Черногория)- БК "Будивельник" (Украина)
01.20 "Секс с Анфисой Чеховой"
01.45 "Жестокие игры"
03.00 Киногод
03.05 Х/ф "Садко"
04.30 Х/ф "Цирк"

Телеклуб

19.00 Т/с "Фаворит", 3 с.
20.00 Т/с "Возвращение Синдбада", 11 с.
21.00 Т/с "Ментовские войны". ф.2. "Недетские игры", 2 с.
22.00 Х/ф "Противостояние", 1 с.
23.30 Х/ф "Противостояние". 2 с, 1 ч.
01.00 Т/с "Фаворит", 4 с.
02.00 Т/с "Возвращение Синдбада", 12 с.
03.00 Т/с "Ментовские войны". ф.2. "Недетские игры", 3 с.

СТС

05.00 М/с "Трансформеры. Кибертрон"
05.55 М/с "Смешарики"
06.00 М/с "Скуби Ду"
06.30, 14.30 Т/с "Папины дочки"
07.00, 16.30 Т/с "Нанолюбовь"
08.00, 12.20, 22.15, 23.00 "6 кадров"
08.30, 19.30 Т/с "Маргоша"
09.30 "Снимите это немедленно!"
10.30 Х/ф "Арена"
12.30 М/ф "Ну, погоди!"
13.00 М/с "Лизун и настоящие охотники за привидениями"
13.30 М/с "Клуб Винкс - школа волшебниц"
14.00 М/с "Каспер, который живет под крышей"
15.30 "Галилео"
17.30, 18.00 Т/с "Даешь молодежь!"
18.30 Т/с "Воронины"
20.30 Х/ф "Не грози Южному Централу"
23.30 "Инфомания"
00.00 М/ф "Ох уж эти детки!-3"
01.20 Х/ф "Ниндзя-3. Подчинение"
03.05 М/ф "Жил-был пес", "Волшебное кольцо", "Пес в сапогах"
04.05 Музыка на СТС

Hallmark

23.20 "Детективы под сукном-V"
00.10 "Голливудские жены"
01.50, 09.10 "Давай поженимся"
03.20, 05.00 "Война Фойла - VII"
06.40, 12.30 "Дамы семьи Гилмор-III"
07.35 "Прежде чем скажешь "Да"
10.50 "Джордан расследует-IV"
11.40, 19.10 "Настоящие домохозяйки Нью-Джерси"
13.20 "Дочь Даниэля"
15.00, 15.50, 21.40, 22.30 "Сплетница-II"
16.45 "Клуб вторых жен"
18.20 "Дамы семьи Гилмор-IV"
20.00 "Ангел Рождества"

zone reality

07.00, 19.05 Чудесные истории о животных
07.50, 13.15 За гранью понимания
08.40, 12.50, 14.05, 01.25 Отдел поиска без вести пропавших
09.30, 15.45, 20.50 Это чудо с Ромой Дауни
10.20, 10.45, 17.25, 17.50, 05.15, 05.40 Спасение младенцев
11.10, 11.35, 18.15, 18.40, 06.05, 06.30 Детская реанимация
12.00 Травма
14.55, 15.20, 20.00, 20.25, 04.25, 04.50 Криминалисты
16.35 Торжество правосудия с Эрин Брокович
21.40 Неизлечимые
22.05, 01.50 Криминальные истории
22.55, 02.40 Тайна скелета
23.45, 03.35 Следствие ведут экстрасенсы
00.35, 01.00 Спасатели

Discovery

07.00, 12.50 Джон, Кейт и восемь детей. На Гавайи!
07.25, 14.05 Король кондитеров. Трубы, феникс и проблемы на кухне
07.55, 13.15 Жить непросто людям маленького роста! Опять неудачи
08.20 Школа стюардов
08.50, 05.20 Роскошная трапеза
09.15, 05.45 Отличная английская кухня
09.45, 04.30 Энтони Бурден. Без предварительных заказов. Бразилия
10.40, 17.50, 21.10, 06.10 Удивительные дома для отдыха
11.05 Построить, купить или отремонтировать за рубежом. Аликанте
11.30 Отремонтируй и продай с Томми Уолшем. США. Чип
11.55, 17.00, 22.00, 02.45 Это лучше не носить
13.40 Оденься к свадьбе. Что нужно невесте
14.30 Роскошная трапеза. Голодные луддиты
14.55 Майамские чернила. Гнев Эйми
15.45, 00.30 Коронованные детки. Конкурс Вне закона
16.35 Оденься к свадьбе. Во второй раз
18.15 Построить, купить или отремонтировать за рубежом. Коньяк
18.40, 03.35 Лос-Анджелесские чернила. Весенняя чистка
19.30, 23.40 Джон, Кейт и восемь детей. Усатая мама
19.55 Король кондитеров. Сандали, сэндвичи и полки
20.20, 00.05 Жить непросто людям маленького роста! Первое противостояние Зака
20.45 Оденься к свадьбе. Всегда что-то происходит
21.35, 06.35 Построить, купить или отремонтировать за рубежом. Валенсия
22.50 Оденься к свадьбе. Работа с невестами
23.15 Лучшие моменты Короля кондитеров
01.25 Я не знала, что беременна. Мать с рассеянным склерозом
01.50 Коррекция веса. Семейная клиника. Крутое похудание

NATIONAL GEOGRAPHIC

05.00 Великая миграция: Зов природы
06.00 Рождены на воле
07.00, 12.00 Детективы-дайверы: Корабль-призрак
08.00, 13.00 Великая миграция: Гонка на выживание
09.00 Созданные убивать: Холод
10.00 Экоизобретатели: Энергия воды и ветра
11.00 Зона строительства: Самая большая плотина в мире
11.30 Только не рассказывайте маме, что я...: в Сан-Паулу
14.00 Долина золотого павиана
15.00 Созданные убивать: Змеи
16.00, 04.00 Экоизобретатели: Солнечная паэлья
17.00 В ловушке: ЧП в океане
18.00 Мега-слом: Как умирают поезда
19.00, 01.00 Зона строительства: Аэропорт "Канзай"
19.30, 01.30 Только не рассказывайте маме, что я...: в Бейруте
20.00, 23.00, 02.00 Суперсооружения: Эко-небоскреб в Китае
21.00, 00.00, 03.00 Труднейший в мире ремонт: Работа на высоте
22.00 Великая миграция: Голод или пир

Discovery

05.00 В мире машин
05.25 Грязная работенка
06.20, 12.45, 03.10 Требуется сборка
06.50, 13.15, 03.40 Из чего это сделано?
07.15, 01.50 Разрушители легенд
08.10, 09.05, 10.00, 15.05, 16.00, 17.00 Выжить вдвоем
10.55, 18.00, 23.00 Top Gear
11.50 Крутой тюнинг
13.40 Оружие будущего
14.35 Безопасность границ
19.00, 00.00 Строительная помощь
20.00 Гигантские корабли
21.00 Top Gear 2006 года - Зимняя Олимпиада
22.00 Top Gear 2007 года
00.55, 04.05 Изобрести будущее
02.45 Молниеносные катастрофы

Discovery - science

07.00 Необыкновенные гонки. Финал чемпионов
08.00 Десять способов. Десять возможных концов света
09.00, 13.35 Мега-стройки. В погоне за энергией (Алжир)
09.55 Помешанные на трюках. На скейтборде с Большого Каньона
10.20, 15.25, 20.45, 00.30 Круче не придумаешь
10.50 Новый мир. Дома будущего
11.45, 03.25 Требуется сборка
12.15, 03.50 Наперегонки со временем
13.10, 05.40 Странные связи. Распознавание по лицу
14.30, 06.10 Суперкорабли. Mighty Servant 1 - Океанический штангист
15.55 Сквозь кроличью нору с Морганом Фрименом. Мы одни или нет?
16.50 Мегамир. Великобритания
17.45 Головоломы
18.40, 22.00, 01.45 Экотехнология. Без отходов
19.30, 22.50, 02.35 Крутая энергетика. Энергобашня
20.20 Как это работает. Изоляция из стекловолокна/Утки из дерева/Автоматы с жвачкой/Глушители
21.10, 23.40 Вперед к Марсу
00.55 Мегамир. Швеция
04.45 В мире роботов

Animal Planet

05.00 Остин Стивенс. Самые опасные
05.50, 06.15, 15.20, 15.45 Самые забавные животные планеты
06.40, 07.05 Проект "Щенки"
07.35 На дне бездны
08.00, 16.15 В пещеру льва
08.55 Обезьянья жизнь
09.20, 04.35 Общество по спасению животных
09.50 Отдел по охране животных. Полиция Майами
10.45 Ветеринары-стажеры
11.10 Ветеринарная скорая помощь
11.40, 20.55, 01.30 Полиция Феникса. Отдел по защите животных
12.35 Введение в собаководение
13.30, 18.10 Переводчик с собачьего
14.25 Собаки, кошки и другие любимцы - начальный курс
17.10, 02.25 Львы и великаны
19.05, 23.40 Собаки-полицейские
20.00, 20.25, 00.35, 01.00 Рай для шимпанзе
21.50 После нападения
22.45, 03.20 Дикие и опасные
04.10 SOS дикой природы

Охота и Рыбалка

05.00, 20.00 Клевое место
05.40, 11.50, 21.00, 02.10 Охота без границ
06.50 Мастер рыболов
07.35, 22.35 С удочкой в открытом океане
08.00, 23.00 Рыбалка в открытом море
08.25, 23.35 История охоты
08.55, 20.30, 00.05 Секреты рыбалки с Бейбом Винкельманом
09.15 Под водой с ружьем
09.45 Экстремальная охота в стране небесных гор
10.40, 03.20 Вишневая косточка
11.10 Снасти и снаряжения
11.25 В погоне за крупной рыбой с Ларри Далбергом
12.50, 04.15 Секреты охоты с Бейбом Винкельманом
13.15, 21.55 Особенности охоты на Руси
13.45 Альманах странствий
14.15, 18.45, 03.50 Диалоги о рыбалке
14.40 Ружье
14.55, 19.10 Охота и рыбалка с Джеффом Томасом
15.15 Следопыт
15.55 Мир подводной охоты
16.10 Планета рыбака
16.25 Большая охота
17.00 Нахлыст
17.40 Танзания: история одного сафари
19.35 Охота в Новом Свете
00.35 Дичь и Охотник
01.05 Барабулька: забытый деликатес
04.45 Снасти

DRIVE

05.00 Лучшие машины мира
05.15, 15.15 Снимая на ходу
05.30, 09.25, 11.55, 13.30, 00.25, 02.30 Мотодизайн
05.35 Автоклассика
06.00, 18.00, 23.00 Вторые руки
06.30, 19.30, 00.30 Автоособенности
07.00, 15.30 Тюнинг
07.30 Pro moto
08.00 Группа разбора
08.30 Герои автострады
09.30, 02.00 Внедорожники
10.00, 11.00 Пит-стоп
10.05, 13.35, 02.35 Автомобильные истории
10.30 Встречное движение
11.05, 03.30 Обгоняя время
12.00, 22.00 Английские мотоциклы от А до Я
12.30 Кроссовер. Автомобиль молодой мамы
13.00, 01.00 Автодрайв
14.00 Ретро авто
14.30 Автозвук
14.45 Кругосветка по бездорожью
16.00 Зелёный транспорт
16.30 Форсаж
17.00 ИЗРАИЛЬ. Нам любые дороги дороги
17.30, 01.30 Мотодрайв
18.30, 21.00 Байки от байкеров
19.00 День Ягуара
20.00 Это вы можете
20.30 Формула Дрифт
21.30 По дорогам Второй мировой
22.30 Мотомир с Анастасией Нифонтовой
23.30 Суперкросс 2009
03.00 Персона
04.20 Авто звезды с Татьяной Пушкиной

EXTREME

01.05, 04.50, 05.15, 13.25, 13.50, 17.35, 18.25, 00.40 Eds Up Series 2 - Канадская рок-звезда Эд Робертсон в экстремальных условиях!
01.30, 05.40, 14.15, 22.10 Alpine Adventurer - Программа про альпинизм
02.20 Mantracker Series 1 Ep1 - Игра на выживание. Два друга в дикой местности в Канаде должны дойти до пункта назначения
02.45 Mantracker Series 1 Ep2 - Игра на выживание. Два друга в дикой местности в Канаде должны дойти до пункта назначения
03.10, 03.35, 11.45, 12.10, 15.55, 16.20, 20.30, 20.55 Fantasy Factory - Программа Роба Драйдека
04.00 Fim World Motocross Mx1 = Mx2 - Соревнования по мотокроссу
06.30, 07.00, 07.30 I-Ex 2 - Разные виды экстремального спорта
08.00, 08.25, 16.45, 17.10 Ride Guide Snow 2009 - Зимние экстремальные виды спорта
08.50, 09.40 X Games 15 2009 - Соревнования по BMX
10.30, 19.15 Rebel Tv 17 - Программа про экстремальные виды спорта
10.55, 11.20, 15.05, 15.30, 21.20, 21.45, 23.50, 00.15 Мужская работа - Эшли Харрис проходит самые сложные испытания
12.35, 19.40, 23.00 Mantracker Series 1 Ep3 - Игра на выживание. Два друга в дикой местности в Канаде должны дойти до пункта назначения
13.00, 20.05, 23.25 Mantracker Series 1 Ep4 - Игра на выживание. Два друга в дикой местности в Канаде должны дойти до пункта назначения

Euro Sport

09.30 Футбол - Евроголы. Журнал
10.00 Футбол - Клуб чемпионов. Журнал
11.15 Кёрлинг. Чемпионат Европы в Швейцарии (Шампери). Отборочный этап. Мужчины. Франция - Германия
14.00 Снукер. Чемпионат Великобритании (Телфорд). 3-й день
14.30, 21.00, 20.15 Снукер. Чемпионат Великобритании (Телфорд). 4-й день
18.30 Кёрлинг. Чемпионат Европы в Швейцарии (Шампери). Отборочный этап. Женщины. Швейцария - Германия
20.00 Футбол - Евроголы. Новости
20.10 "Олимпийские игры. ЛОНДОН". Журнал
00.00 Экстремальный спорт - Freeride Spirit
00.15 Автоспорт. Чемпионат мира в классе Туринг. Обзор сезона
01.15 Прыжки с трамплина. Кубок мира в Норвегии (Лиллехаммер). HS 138

Здоровье ТВ

05.00, 20.00 Как стать моложе
05.35, 20.35 Я победил эту боль
06.05, 06.50, 09.20, 09.50, 12.50, 15.30, 21.05, 21.50, 00.20, 00.50, 03.50 Азбука здоровья
06.10, 21.10 Ошибки здоровья
06.55, 09.25, 12.55, 17.00, 21.55, 00.25, 03.55 Ты - то, что ты ешь
07.30, 22.30 Тайны медицины
08.00, 23.00 Нетрадиционная медицина
08.40, 23.40 Практика здоровья
09.55, 15.55 Кабинет красоты
10.35, 17.35, 01.35 Жизнь или Смерть?
11.00, 02.00 Как не потерять здоровье
11.40, 02.40 Зеленая аптека
12.20, 03.20 Сколько вам лет?
13.30, 04.30 Я расту
14.00 Наболевший вопрос
14.50 Издержки производства
15.35 Энциклопедия заблуждений
16.35 Правила здоровья
18.00 Большая пробежка
18.40 История болезней
19.10 Когда еда убивает
00.55 Школа разума

НТВ Детский Мир

05.00, 09.00 Фильм-сказка "Золотой ключик"
06.15, 10.15, 14.05 М/с "Самый маленький гном", "Заячий хвостик", "Желтик", "Шапка-невидимка"
07.00, 11.00 М/ф "Большой подземный бал", "Почтовая рыбка", "Муравьишка-хвастунишка", "Достать до неба"
08.00, 12.00 М/ф "Волк и семеро козлят", "Чьи в лесу шишки?", "Чинк", "Генерал Топтыгин", "Сказка"
13.00 Х/ф "Савраска"
15.00 Х/ф "Завтра, третьего апреля..."
16.15 М/с "Самый маленький гном", "Похитители красок", "Три дровосека"
17.00 М/ф "Старый дом", "Сказка про лень", "Ежик должен быть колючим?", "Девочка и слон", "Наша няня"
18.00 М/ф "Два жадных медвежонка", "Тайна желтого куста", "Раз, два - дружно!", "Зайка-зазнайка"

Jetix

05.00, 15.00, 21.30, 00.25 Американский дракон
05.25, 10.45, 21.55 Новая школа императора
05.50 Лило и Стич
06.15, 12.25, 19.30 Приколы на переменке
06.20, 12.35, 15.30, 18.30, 03.45 Финес и Ферб
06.45, 11.35, 21.05, 02.30, 04.35 Кид vs Кэт
07.00, 09.05 Клуб Микки Мауса
07.25 Умелец Мэнни
07.50 Мои друзья Тигруля и Винни
08.15 Маленькие эйнштейны
08.40 Спецагент Осо
09.30 Тимон и Пумба
09.55 Русалочка
10.20 Легенда о Тарзане
11.10, 22.20, 04.10 Джимми Кул
12.00, 14.30, 00.00 Ким Пять-с-плюсом
13.00, 19.00, 00.50, 02.55 H2O: Просто добавь воды
13.30, 17.30, 20.15 "Ханна Монтана" сериал
14.00, 17.00, 19.45 Волшебники из Вэйверли Плэйс
16.00 Дайте Санни шанс
16.30, 20.40, 01.15, 03.20 Т/с "Все тип-топ, или Жизнь Зака и Коди"
18.00 Зик и Лютер
22.45, 02.05 На замену
23.10, 01.40 Тоталли Спайс
23.35 Монстер Бастер Клаб

НОВИНИ КІНО НОВИНИ КІНО НОВИНИ КІНО

Сергій Маковецький за роль попа отримав орден

Патріарх Московський і всієї Русі Кирило вручив орден Святителя Інокентія, митрополита Московського і Коломенського (III ступеня) акторові Сергію Маковецькому за роль у фільмі "Піп", пише kinopoisk.ru. Маковецького нагородили "за увагу до старанних місіонерських праць, за внесок у становлення православного кіномистецтва, за виконання головної ролі у фільмі "Піп".

У свою чергу, актор подякував за високу нагороду, висловивши побажання і надалі брати участь у подібних проектах "на благо нашої Православної церкви і нашої культури". У ході засідання Патріарх Кирило повідомив, що восени 2011 р. на широкий екран вийде новий повнометражний художній фільм, присвячений святителю Алексію, митрополиту Київському, Московському і всієї Русі. Одяг митрополита Алексія, який використовували у фільмі, буде передано музею храму Христа Спасителя.

Нагадаємо, що в травні 2010 р. Патріарх Кирило вручив режисерові Володимиру Хотиненку патріаршу премію в галузі кіномистецтва за фільм "Піп".

До речі, фільм було знято за підтримки Московської Патріархії. Стрічка вийшла у прокат навесні – у квітні 2010 р.

Івана Стебунова виганяють із театру

Молодий російський актор Іван Стебунов ризикує покинути театральну сцену за аморальний спосіб життя. Зірка перебуває на межі вигнання із стін театру "Сучасник". Талановитого артиста частіше можна зустріти в "питущих" закладах, ніж на репетиціях.

– У таких ситуаціях справа не завжди доходить до вигнання з трупи. Спочатку з актором проводять виховні бесіди, намагаючись йому допомогти, – розповіли колеги колишнього чоловіка Марини Александрової. – Потім проводять щось на зразок товариського суду – зазвичай просто усувають з головних ролей, залишаючи в епізодах.

Відомо, що на новий театральний сезон 29-річному акторові вже підшукують дублерів, які замінюватимуть його.

УТ-1

06.00 "Доброго ранку, Україно!"
06.00 Ранкова молитва
06.05, 06.30, 07.00, 07.30, 08.00, 12.00, 15.00, 18.20 Новини
06.10, 07.05, 08.05, 00.35 Спорт
06.15, 07.10, 08.10, 09.40, 12.15, 15.30, 18.50, 21.50, 00.30, 01.50 Погода
06.20, 23.55, 00.15 Вертикаль влади
06.45 Православний календар
06.50 Travel- чек
07.15 Ера бізнесу
07.20 Створи себе
07.25 Автодрайв
07.50, 08.30 М/ф
08.15 Огляд преси
08.20 Нерухомість з Іриною Кілко
08.40 Корисні поради
09.00, 21.00, 01.30 Підсумки дня
09.20, 19.00 Про головне
10.00, 21.20 Слово регіонам
10.15 "Аншлаг, аншлаг"
11.00 В гостях у Д. Гордона. М.Задорнов
12.10, 18.35, 21.30 Діловий світ
12.20 Наша пісня
13.05 Темний силует
13.20 Х/ф "Людина з бульвару Капуцинів"
15.15 Euronews
15.25, 05.50 Діловий світ. Агросектор
15.35, 03.00 Т/с "Сімнадцять миттєвостей весни", 3 с.
16.50 Х/ф "Анна Кареніна", 2 с.
18.05 Шеф-кухар. Вечеря
19.35 Чоловічий клуб. Бокс
20.55 Офіційна хроніка
21.40 Світ спорту
21.55 Х/ф "Табір іде в небо"
23.40 Підсумки
00.10 Підсумки дайджест
00.40 Шоу Біз
00.45 Від першої особи
01.20 Мегалот
01.25 Суперлото, Трійка, Кено
02.00 ТелеАкадемія
04.10 Х/ф "Анна Кареніна", 1 с.
05.25 М/с "Вампірятко", 5-6 с.

УТ-2 1+1

06.05 "Служба розшуку дітей"
06.10 Т/с "Янгол-охоронець"
06.55, 07.10, 07.45, 08.05, 09.10 "Сніданок з 1+1"
07.00, 08.00, 09.00, 17.00, 19.30, 23.30, 04.35 ТСН
07.25 М/ф "Вінні Пух іде у гості"
10.10, 17.30, 04.50 "Сімейні драми"
11.25 "Шість кадрів"
12.00, 18.25 "Не бреши мені"
13.00, 00.00 Х/ф "Не може бути!"
15.00 Т/с "Теорія брехні"
16.00, 05.30 "Справжні лікарі - 2"
20.10 "Від пацанки до панянки"
21.30, 22.10, 02.15, 02.40 Т/с "Інтерни"
22.35 Т/с "Теорія брехні"
01.50 Т/с "Універ"
03.05 Т/с "Район Беверлі-Гіллз"

Інтер

06.05, 04.15 Д/п "Міста підземного світу. Каїр. Єгипет. Поховання останньої мумії"
06.55 "Шалені татусі"
07.00, 07.30, 08.00, 08.30, 09.00, 12.00, 18.00 Новини
07.10, 07.40, 08.10, 08.40 "Ранок з Інтером"
09.10 Т/с "Повернення Мухтара-3"
11.05 Т/с "Якось у міліції"
12.15, 05.20 "Знак якості"
12.55 "Детективи"
14.00 "Судові справи"
15.00 Ток-шоу Юлії Литвиненко "Розбір польотів"
15.45 Т/с "Таке звичайне життя"
16.55 "Зрозуміти. Пробачити"
17.20, 03.50 Т/с "Сусіди"
18.10, 21.30 Т/с "Свати-4"
19.10 Т/с "Жінки в грі без правил"
20.00, 02.50 "Подробиці"
20.30 Т/с "Обручка"
22.35 Т/с "Летючий загін"
00.30 Х/ф "Космічні ковбої"
03.20 Телевізійна служба розшуку дітей
03.25, 05.00 Т/с "До смерті-2"

ICTV

05.50 Служба розшуку дітей
05.55, 06.35, 07.40, 01.15, 02.45 Погода
06.00, 02.20 Факти
06.15, 09.25, 12.55, 19.20, 01.10 Спорт
06.20, 07.30 Ділові факти
06.30, 01.20 300 сек/год
06.40 Світанок
07.45, 13.00 Провокатор
08.45 Факти. Ранок
09.30, 19.25, 02.50 Надзвичайні новини з Костянтином Стогнієм
10.00, 17.40 Т/с "Вулиці розбитих ліхтарів. Менти-8"
11.00 Т/с "Солдати-15"
12.05, 14.00 Анекдоти по-українськи
12.45 Факти. День
14.20, 21.50 Т/с "Угро"
15.30, 19.55 Т/с "Ліквідація"
18.45 Факти. Вечір
22.50 Х/ф "Безмежний обрій".
00.55 Факти. Підсумок дня
01.25 Т/с "Герої-3"
03.20 Т/с "Бостонське правосуддя-5"
04.05 Х/ф "За межею лісу".

П'ятий канал

06.00 Програма передач
06.01, 22.30 "Час-Тайм"
06.15, 10.15, 13.20, 15.20, 17.20, 18.55, 23.50, 03.20 "Погода на курортах"
06.20, 18.45, 23.15, 00.20, 03.15, 05.15 "Час спорту"
06.30 "Ранок на 5-му"
09.10, 22.15, 23.30, 02.40, 04.25 "Бізнес-час"
09.20, 11.20, 12.20, 14.20, 16.20, 17.50, 22.45, 02.50, 05.20 "Погода в Україні"
09.25, 00.30, 03.50 "Автопілот-новини"
09.35, 13.30, 14.30 "5 елемент"
10.00, 11.00, 12.00, 13.00, 14.00, 15.00, 16.00, 17.00, 18.00, 20.30, 01.00, 03.00, 04.00, 05.00 "Час новин"
10.30, 11.30, 12.30 "Прес-конференції у прямому ефірі"
10.55, 18.20, 00.25, 04.35 "Погода у світі"
15.30 "Здорові історії"
16.30 "Арсенал"
17.30, 04.40 "Велика політика"
18.30, 23.40, 05.30 "Київський час"
19.00, 23.00, 00.00 "Час новин" (рос.)
19.25, 01.15 "Час: важливо"
21.00, 02.00 "Час"
21.50, 03.30, 05.40 "Машина часу"
23.55, 02.55, 03.25, 04.30, 05.25 "Огляд преси"
00.40 "Ресторанні новини"

СТБ

06.20, 00.50 "Бізнес+"
06.25, 21.15 Т/с "Кулагін та Партнери"
06.50 Т/с "Комісар Рекс"
09.50 Х/ф "Вперше заміжня"
11.55 "Нез'ясовно, але факт"
12.55 "Битва екстрасенсів"
14.00 "Правила життя. Краса вимагає жертв"
15.00 "Давай одружимося"
17.00 "Неймовірна правда про зірок"
18.00, 22.00 "Вікна-Новини"
18.10 "Чужі помилки. Таємниця вбивства у Севастополі"
19.10 "Зіркове життя. Перше кохання зірок"
20.10 "Російські сенсації. Кохати зірку"
22.25 Т/с "Доктор Хаус"
23.25 Т/с "Клініка"
00.40 "Вікна-Спорт"
00.55 Х/ф "Єдина"

Новий канал

05.20 Руйнівники міфів
06.10 Т/с "Ранетки"
07.00, 07.15, 07.40, 08.40 "Підйом"
07.05 Смішарики
07.30, 08.30, 19.00, 00.00 Репортер
07.35, 08.35, 19.20, 00.20 Погода
09.00 Очевидець
10.00 Здрастуйте, я - ваша мама!
11.05, 17.55 Т/с "Щасливі разом"
12.15, 19.35 Т/с "Татусеві дочки"
13.35 М/с "Поліцейська академія"
14.10 М/с "Сімейка Аддамсів"
14.30, 15.50 Teen Time
14.35 Т/с "Друзі"
15.55 Т/с "Плетуха"
16.55, 21.05 Т/с "Вороніни"
19.15, 00.15 Спортрепортер
22.05 Зроби мені смішно
23.00 Т/с "Загублені-5"
00.25 Служба розшуку дітей
00.30 Т/с "Солдати-16"
02.20, 04.20 Студія Зона ночі Культура
02.25 Кіноальманах "Культурна спадщина"
02.55 Віртуози Ніжина
03.20 Студія Зона ночі
03.25 Невідома Україна
04.25 З іменем єдиним
05.05 У кожній професії є музика
05.20 Зона ночі

ТЕТ

07.30 М/ф "Ведмежатко Кісіфур"
08.00, 19.30 "Дом-2"
09.00 Телемагазин
10.00, 17.00 "Зніміть це негайно"
11.00, 22.30 "Давай спробуємо!"
12.00, 21.30 "Звана вечеря"
13.00 "Давай одружимося"
14.00 М/с "Світ Квеста"
14.30 М/с "Фікс і Фоксі"
15.00 М/с "Пригоди Дага Кумедного"
15.30 З колекції "СоюзМ/фу"
16.00 Т/с "Мерлін"
18.00 Т/с "Іграшки".
18.30, 23.30 Т/с "Універ"
20.30 "Дом-2". Спецвипуск
21.00 "Шлюбне чтиво"
00.30, 01.30, 02.30, 03.30, 04.30, 05.30, 06.30 7 VJ
00.45, 01.45, 02.45, 03.45, 04.45, 05.45 Сім новин
01.00, 02.00, 03.00, 04.00, 05.00, 06.00, 07.00 Сьоме небо

НТН

06.00 "Легенди бандитського Києва"
06.25 М/с "Звірятка в домі Теза"
06.45 М/ф "Весела карусель"
07.15 Х/ф "Рись повертається"
08.40, 19.00, 21.30, 00.00, 02.35, 05.15 "Свідок"
09.00, 22.00 Т/с "NCIS: полювання на вбивцю"
10.00, 23.00 Т/с "Закон і порядок"
11.00, 20.20 Т/с "CSI: Маямі"
12.00 "Карні справи"
12.50 "Правда життя"
13.25 Т/с "Батьківщина чекає"
14.25 Т/с "Next - 3"
15.20 Т/с "Пуаро"
17.10 Х/ф "Добре сидимо!"
18.30 "Правда життя". Тату: на вістрі голки
19.20 Т/с "Оперативний псевдонім"
00.20 "Речовий доказ"
01.00 "Покер Дуель"
01.50 Т/с "Прибульці в Америці"
03.00 "Легенди бандитської Одеси"
03.55 "Агенти впливу"
05.35 "Політтерор"

Тоніс

05.50 Портрети дикої природи
06.30 Переможний голос віруючого
07.00 24 години. Головне питання
07.30, 18.45, 20.55, 23.45 "Життя"
07.45, 08.40, 09.35, 12.00, 15.00, 18.55, 23.55 Погода
07.55, 10.40, 15.45, 02.15 Твій хіт
08.30, 18.40, 23.40 24 години Бізнес
08.45, 05.10 Диваки
09.10 Життя серед життя
11.00 Т/с "Атлантида"
12.15 Погляд у майбутнє
16.30 100 професій
17.00 Вода - лінія життя
17.30 Т/с "Атлантида" 33 с
18.30, 20.30, 23.30, 05.30 "24 години"
19.00 Т/с "Зона" 38 с
20.00 Увага - їжа!
21.15 Х/ф "Любити людину" 1 с
23.00, 04.55 Сильні світу сього
00.00 Таємниці долі
03.15 Козацтво
04.05 Сирія
04.35 Спецпроект

ТВІ

06.00, 09.45 "Как возникла Земля"
07.00, 18.00, 20.30, 05.00 Сегодня
07.30 М/ф "Последний из могикан"
08.00, 21.00 "Загадки НЛО"
12.00, 17.00 Т/с "Сокровища мертвых"
13.00 "Жестокая земля: ураган "убийца Англии""
14.00 "Вселенная"
15.00, 22.00 Т/с "24"
16.00, 18.30 "Криминальная Россия"
19.30 Правда Виталия Портникова
23.00 "Пророчества Нострадамуса"
00.00 Х/ф "Я за тобой наблюдаю"
01.30 КлубНички
03.30 Х/ф "Улица Джейн"
05.30 М/ф "Робин Гуд"

ТРК Україна

06.00, 05.20 Срібний апельсин
06.50, 17.00, 19.00, 03.30 Події
07.15 Т/с "Єфросинія", 207 с.
08.15, 14.00 Т/с "Слід"
09.10 Т/с "Учитель у законі. Продовження", 13 с.
10.10 Т/с "Дорожній патруль - 5", 6 с.
11.10 Т/с "Маруся", 67 с.
12.10 Т/с "Любов та інші дурощі", 5 с.
13.10, 04.40 Ток-шоу "Нехай говорять"
15.40 Щиросердє зізнання
16.10 Федеральний суддя
17.15, 04.00 Критична точка
18.00 Т/с "Єфросинія", 208 с.
19.25 Т/с "Маруся", 68 с.
20.20 Т/с "Дорожній патруль - 5", 7 с.
21.30 Футбол. Ліга Чемпіонів. "Шахтар" (Україна) - "Брага" (Португалія)
23.50 Ток-шоу "Ніч Ліги Чемпіонів"
01.15 Футбол. Ліга Чемпіонів. "Баварія" (Німеччина) - "Базель" (Швейцарія)
03.00 Т/с "Безмовний свідок"

М-1

07.20, 14.30 Blond 007
09.00, 09.40, 11.30, 12.10, 13.10, 14.10, 17.00, 19.40, 20.10, 21.00, 21.40, 22.40, 00.00, 01.40 Хіти Non-Stop
09.30, 12.00, 13.00, 14.00, 15.20, 18.00, 20.00, 21.30, 22.30, 01.00 eMOneNews
11.00, 19.10 Новіє Рускіє Горкі
15.00, 15.30, 16.20 Чіпси-чікси-лавандос
15.50, 01.10 Дівчата в маєтку Плейбоя
18.10 CoolBaba.cc
19.00 Супертехноперегони
20.30 Ікра
22.00 Star Magazine
23.00 Життя - зоопарк

Мегаспорт

06.00, 10.00 Вуличний футбол
06.40, 07.30, 13.15 Япона - мать
07.00, 13.45 Бікіні: пункт призначення
08.00, 09.00 Маги-колимаги
11.00, 12.00 Великі перегони
14.15, 19.15 Наука виживати
15.15, 20.15 Мисливець і жертва
16.15, 21.15 У пошуках правди
17.15, 22.15 Руйнівники міфів
18.15, 23.00 Територія війни
00.00 Покер Дуель
01.00 Основний інстинкт
02.00 ЛігаДам
02.20 Акушери MD
03.00, 03.40 Молоді і невгамовні
04.20 СпортМанія
04.40 Термінатори

м. Тернопіль ТВ-4

06.00 Хіт-парад
06.45, 09.15, 10.45 Ранковий фітнес
07.00, 16.00, 19.00 22.00 00.30 Провінційні вісті
07.30, 18.50, 20.55 22.30 01.00 Оголошення. Бюро знахідок
07.35 Межа правди
08.30 Переможний голос віруючого
09.00 Час-Тайм
09.30, 00.15 "Гра долі"
09.45 "Незвідана країна"
10.00, 18.00 Т/с "Максимо в моєму серці"
11.00, 16.10 Дитяча година
11.50 Дитяча програма "Пригоди Крапусі та Водознайка"
12.00 4-й квартал
12.30, 17.00, 03.30 "Мандрівник"
13.00 "Сім'я від А до Я"
13.30 Дитяча програма "Чарівний ключик"
14.00, 01.05 Х/ф "Везуча"
15.30 "Захищена якість"
17.30 Клуб англійської мови
19.30 Дім книги
19.50 ТНЕУ - калейдоскоп подій
20.00 Наші вітання
21.00, 02.30 Музичні делікатеси
21.30, 03.00 "Автобенч"
22.35, 04.00 Х/ф "Здрастуй, смуток"

ІНТБ

07.00, 07.35, 08.35, 16.00 Мультсалон
07.10, 08.10, 10.25, 11.15, 13.25, 15.25, 17.25 "Сінема"
07.15, 08.15 Новини. Новини з павутини. Погода. Гороскоп. Хронограф
09.00, 13.30, 14.40 Український хіт
09.30, 12.00, 14.00, 17.30, 23.00 "День в Україні"
10.00, 18.30, 20.30, 22.00, 23.30 Новини. Новини з павутини. Погода. Гороскоп. Хронограф. Телебіржа
10.30 Арт-Терія
11.00 "Будьмо знайомі"
11.20 "Дім. Сад. Квітник"
12.15, 19.30 "Українські традиції"
12.30, 22.30 "Кава з вершками"
13.00 Новини. Новин з павутини. Хронограф. Телебіржа
14.30, 18.00 "В гості до світу"
15.00, 17.00 Новини. Новини з павутини. Хронограф. Телебіржа
15.30 "Срібний струмок"
17.50 "МНС інформує"
18.15 "Джунглі шоу-бізнесу"
19.05 Д/с "Україна. Позитив"
20.00 "Сад. Город. Квітник"
21.00 "Відверто про політику"
00.00 До півночі далеко
01.00 Електростанція
02.00 Рок-н-рол до рання
05.00 Кімната відпочинку

м. Тернопіль ТТБ

07.30, 21.50, 23.00 Погода
07.35, 13.00, 19.00, 21.30 "Вісті ТТБ"
07.55 "Пісні нашого краю"
08.00-10.00 "У світі незвичайного". (Світ, який збудував Олександр Башта). ч. 1
10.20 "В об'єктиві ТТБ"
10.25, 22.25 "На музичній хвилі"
10.30 "Консультує лікар"
11.00 М/ф
11.30 "Літопис". ("Катерини")
11.55 "У пошуках капітана Гранта", 1 с.
13.10 "Висота"
14.40 Мультькалейдоскоп
17.00 "Пульс України"
17.10 Передачі ДТРК
18.05 "Не повторюсь ніколи". (А. Демиденко)
19.20 "Тема пік"
19.30 Програма для іменинників "Пісня в дарунок"
19.40 "У світі незвичайного". (Світ, який збудував Олександр Башта). ч. 2
20.00 "Актуальне інтерв'ю"
20.30 "Час країни"
21.00 "Вечірня казка"
21.15 "Європейський вибір"
22.00 Д/ф "Одеський художній музей"
22.10 "Духовні скарби України"
22.15 "Спортивні меридіани"
22.30 "Велети духу і слави. Українська місія"
22.35 "Літопис". ("Дім, у якому живе старість")
22.50 "Про вічне і земне"
22.55 "Край, в якому я живу"

ОРТ международное

05.00, 09.00, 12.00, 15.00, 18.00, 04.00 Новости
05.05 "Доброе утро"
09.15 "Контрольная закупка"
09.40 "Жить здорово!"
10.55 "ЖКХ"
12.10, 02.15 "Модный приговор"
13.15, 01.45 "Детективы"
14.00 Другие новости
14.20 "Понять. Простить"
15.20 "Хочу знать"
16.00 "Пока все дома"
16.55 "Федеральный судья"
18.15, 01.05 "След"
19.00, 04.05 "Давай поженимся!"
20.00, 03.10 "Пусть говорят"
21.00 "Время"
21.30 "Голоса"
22.40 "Екатерина III". ф. 3
23.45 Ночные новости
00.05 Т/с "Группа Zeta"

ОРТ 1 канал

07.00, 10.00, 13.00, 16.00, 19.00, 06.00 Новости
07.05, 10.15 "Доброе утро"
11.05, 02.40 "Жить здорово!"
12.05 "ЖКХ"
13.15 "Контрольная закупка"
13.40, 06.05 "Модный приговор"
14.35, 02.10 "Детективы"
15.00 Другие новости
15.30 "Понять. Простить"
16.20 "Хочу знать"
16.45 "Смак"
17.20, 05.15 Т/с "Обручальное кольцо"
18.05 "Федеральный судья"
19.20, 01.35 "След"
20.05, 04.30 "Давай поженимся!"
21.00, 03.40 "Пусть говорят"
22.00 "Время"
22.30 "Голоса"
23.30 "Екатерина III". ф.3
00.25 Ночные новости
00.40 "Последние 24 часа". Леонид Быков

РТР

04.00 "Утро России"
08.05 "Триумф смешной девчонки. Алиса Фрейндлих"
09.00 "О самом главном". Ток-шоу
10.00, 13.00, 15.00, 19.00 Вести
10.30, 13.30, 15.30 Местное время. Вести-Москва
10.50 Т/с "Маршрут милосердия"
11.50 "Настоящая жизнь"
12.45 Вести. Дежурная часть
13.50 "Кулагин и партнеры"
15.50 Т/с "Слово женщине"
16.55 Т/с "Ефросинья"
17.55 Т/с "Институт благородных девиц"
19.30 Местное время. Вести
19.50 "Спокойной ночи, малыши!"
20.00 Т/с "Подарок судьбы"
22.50 "Вести+"
23.10 Х/ф "Камуфляж"
01.10 Х/ф "Тот самый Мюнхгаузен", 1 с.
02.35 Х/ф "Сердце не камень", 2 с.

РТР планета

05.00 "Утро России"
09.05 "Живой Эрмитаж Михаила Пиотровского"
10.00, 13.00, 15.00, 19.00 Вести
10.30 Местное время. Вести-Москва
10.45 Т/с "Дворик"
11.15, 01.50 "Настоящая жизнь"
12.05 "О самом главном". Ток-шоу
13.30, 01.20 Вести-спорт
13.40, 21.30 Т/с "Телохранитель". "Не свое дело"
14.30, 22.25 "Кулагин и партнеры"
15.30, 19.45 Т/с "Застывшие депеши"
17.10, 02.35 Т/с "Богатая и любимая"
18.05, 03.20 Т/с "Ефросинья"
22.55 Вести.ru
23.10, 04.05 "Триумф смешной девчонки. Алиса Фрейндлих"
00.00 "Вести+"
00.15 Х/ф "Мираж", 3 с.

НТВ

03.55 "НТВ утром"
07.30 Дачный ответ
08.30, 14.30, 17.30 Обзор. Чрезвычайное происшествие
09.00, 12.00, 15.00, 18.00, 22.15 Сегодня
09.20 Чистосердечное признание
09.55 "До суда"
11.00 Суд присяжных
12.30 Т/с "Кодекс чести"
15.30 Т/с "Возвращение Мухтара"
18.30 Т/с "Литейный"
20.30 Т/с "Псевдоним "Албанец"-3"
22.35 Т/с "Час Волкова"
23.30 "Мужские игры Екатерины Фурцевой"
00.20 Главная дорога
00.50 Х/ф "Еще одна пятница"
02.25 Х/ф "Тарзан и дьяволица"

НТВ мир

03.55 "НТВ утром"
07.35 Дачный ответ
08.35, 14.35, 17.35, 01.45 Обзор. Чрезвычайное происшествие
09.00, 12.00, 15.00, 18.00, 22.15 Сегодня
09.30 Русская начинка
10.05 "До суда"
11.00 Суд присяжных
12.40 Т/с "Улицы разбитых фонарей-10". "Ошибка самурая", "Дело на миллион"
14.30 "Маски-шоу"
15.35 Чистосердечное признание
16.05 Дачники
16.40 Т/с "Возвращение Мухтара-2". "Стажеры"
18.40 Час суда
19.30 Т/с "Столица греха", 19 с.
20.25 Т/с "Улицы разбитых фонарей-10". "Два червонца", "Товарищ по партии"
22.40 Т/с "Морские дьяволы-3". 15 с. "Занимательная геология"
23.35 "Дело темное". Исторический детектив с Вениамином Смеховым. "Тайна смерти Есенина"
00.25 Т/с "Молодые и злые", 15 с.
01.15 "Похищение Европы. Путеводитель", 7 с.

НТВ Наше кино

05.00 "День свадьбы придется уточнить"
06.40 "Собственная тень"
08.10 М/ф "Пер Гюнт"
08.45 "Закройщик из Торжка"
09.55 "Вологодский романс"
11.30 "О тех, кого помню и люблю"
13.00, 21.00 "Не ходите, девки, замуж"
14.15, 22.15 "День командира дивизии"
15.55, 23.55 "Други игрищ и забав"
16.20, 00.20 "Мертвый сезон", 1 с.
17.45, 01.45 "Ксения, любимая жена Федора"
19.20, 03.20 "Подсудимый"

RTVI

06.00, 18.00 "Особое мнение", "Экономические новости"
07.00 М/ф
08.00 "Вечерние новости из Америки"
09.00 Т/с "Чёрный ворон", 22 с.
10.00 Т/с "Катерина", 6 с.
11.00 "Израиль за неделю"
12.00 "Большой дозор"
13.00 Х/ф "За счастьем", м/ф
15.00, 02.00 Т/с "Чёрный ворон", 23 с.
16.00, 01.00 "Особое мнение"
17.00, 05.00 Т/с "Улицы разбитых фонарей - 2. Ищу работу с риском"
19.00, 04.00 "Народ против"
20.00 "В круге света"
21.00, 03.00 Т/с "Катерина", 7 с.
22.00 "Сейчас в мире"
23.00 Х/ф "Однолюбы", м/ф для взрослых

REN-TV

05.00 "Неизвестная планета": "Тайны индийских йогов"
05.30 По делам несовершеннолетних
06.30, 12.00 Званый ужин
07.30 Т/с "Люди Шпака"
08.30, 11.30, 15.30, 18.30, 22.30 Новости 24
09.00 "Честно": "Дети звезд"
10.00 Час суда
11.00, 15.00, 18.00, 22.00 Экстренный вызов
13.00 Х/ф "Сукияки Вестерн Джанго"
16.00 Не ври мне!
17.00 "Честно": "Женщины за рулем"
19.00 Т/с "Офицеры"
21.00 "Смерть после еды"
23.00 Х/ф "Карты, деньги, два ствола"
01.00 Т/с "Беглец из преисподней"
01.55 Покер-дуэль
02.45 Top Gear. Русская версия
03.45 "Неизвестная планета": "Израиль в поисках своего неба"
04.15 Дураки, дороги, деньги
04.50 Ночной музыкальный канал

TVCI

06.00 "Настроение"
08.20 Д/ф "Екатерина Фурцева. Женщина в мужской игре"
09.15, 17.50, 00.35 Т/с "Исцеление любовью"
10.00 Порядок действий. "Ловушка платной медицины"
10.30 "Врачи". Ток-шоу
11.15 М/ф "Самый уважаемый"
11.30, 14.30, 17.30, 20.30 События
11.45, 16.45 "Поэтический театр Романа Виктюка". Александр Дзюба
12.10, 01.20 Т/с "Широка река"
13.05, 21.50 Д/с "Подводный мир"
13.35 "Линия защиты"
14.10, 21.35 "Петровка, 38"
14.45 "Pro жизнь". Ток-шоу
15.20 "Энциклопедия". "Апокалипсис" Альбрехта Дюрера
15.30 "Дневник путешественника"
15.55, 02.50 Т/с "Монтекристо"
17.15 Градъ-город". Воздвиженка
18.40, 02.10 "И ты, Брут?!" Всемирная история предательств. "Братья и сестры"
19.20, 03.40 Т/с "Волчица"
20.05 М/ф "Самоотверженный заяц", "Фунтик в цирке"
20.55 Д/ф "Георгий Жжёнов. Агент надежды"
22.20, 04.25 Т/с "Ермак", 3 с.
23.15 Д/ф "Хромая лошадь"
00.05 События. 25-й час
05.20 "Наши любимые животные"

ТНТ

05.00 "Необъяснимо, но факт" - "НЛО: новая волна"
06.00 "Такси"
06.35 М/с "Эй, Арнольд!"
07.00 М/с "Приключения Джимми Нейтрона, мальчика-гения"
07.30, 08.00, 00.00, 00.30 "Компьютерщики"
08.30, 09.00, 17.00, 19.00 "Универ" Ситком
09.30, 18.00 "Интерны" Ситком
10.00, 18.30 "Счастливы вместе" Комедия
10.30, 11.00 М/с "Тасманский дьявол"
11.30, 12.00 М/с "Губка Боб Квадратные штаны"
12.30 М/с "Пингвины из "Мадагаскара"
13.00 "Гуманоиды в Королёве" - "День бурундука" Ситком
13.30 "Дом-2. Live"
14.45 Х/ф "Красотка 2: Сбежавшая невеста"
17.30, 19.30 Х/ф "Реальные пацаны"
20.00 Х/ф "Любой ценой"
22.00, 01.50 "Дом-2. Город любви"
23.00 "Дом-2. После заката". Спецвключение
23.30 "Секс" с Анфисой Чеховой"
00.55, 01.25 Т/с "Друзья"
02.50 "Клуб бывших жен"
03.50 "Убойный вечер"
04.20 "Саша + Маша" Комедия

МУЗ-ТВ

04.00, 05.05, 00.50 "Муз-ТВ хит"
05.00, 06.00, 07.00, 08.00, 09.50, 14.55, 17.45, 22.20 Pro-новости
05.30, 06.05, 07.05 "МУЗ-заряд: музыка, звезды, мульты"
07.30, 08.05 "Наше"
08.45 М/ф
09.20 "Герои экрана. Константин Крюков"
10.20 "ТорHit чарт"
11.15 10 самых любимых актеров
11.45, 18.10 "Косметический ремонт"
12.20, 18.45 "Топ модель по-американски"
14.00, 20.30 "Крем"
15.20, 22.50 "Звезды зажигают"
16.20 "Герои Реефитнеса"
16.55 "Рок любви"
21.25 "Игра Крокодил. Новый сезон"
23.50 "Муз-ТВ чарт"

OTV

07.00 Мультисвіт
07.40, 08.15, 10.15, 13.15, 16.15, 18.20, 19.15, 21.20, 22.15, 02.15, 05.15 Interactive
08.00, 10.00, 13.00, 16.00, 19.00, 22.00, 02.00, 05.00 O-TV Every Day
18.00 Free Time
21.00 Калейдоскоп мандрів
00.00 OTV-ЧАТ

К-1

07.00, 06.10 Д/п "Неймовірні подорожі"
08.30 "Емотонік"
09.00 "Дитячий світ"
09.40, 15.50 "Городок"
10.00, 16.15 Т/с "Пригоди Геркулеса"
11.50, 19.00 Т/с "4400"
12.50, 22.00 Т/с "Мертва зона"
13.40, 23.00 Т/с "Медіум"
14.40, 20.00 Т/с "Королі гри"
18.00 Т/с "Чак"
21.15 "Місця сили"
23.50 Т/с "Псі - фактор"
00.40 "Нічне життя"

РЕТРО

05.10, 17.10 Величайшие имена XX века
05.40, 17.40, 23.40 Т/с "Да, господин премьер-министр"
06.20 Д/ф "Путешествие в страну чудаков"
06.40, 09.15, 16.51, 19.30, 21.15, 00.30 Ретроспектива
06.45 Д/ф "Утром шел снег"
07.25 Х/ф "Улица полна неожиданностей"
08.35, 11.40, 20.37, 02.30 Песня года
09.20 Х/ф "Марыся и Наполеон"
11.10, 23.10 Эта неделя в истории

12.20 Д/ф “Елы-палы или Митьки в Европе”
13.15 Д/ф “Corvus Cornix - с латинского ворона”
13.55 Х/ф “Где третий король?”
15.25 Х/ф “Не самый удачный день”
18.20 Д/ф “Токарь”
18.50 Д/ф “Буду погибать молодым”
19.37 Х/ф “Други игрищ и забав”
20.00 Х/ф “Гость”
20.27 Киножурнал “Советский спорт”
21.20 Х/ф “Пепел и алмаз”
00.20 Д/ф “Секрет “Лауры””
00.35 Д/ф “Золотой сонъ”
01.25 Х/ф “Термометр”
01.45 Х/ф “Субботний вечер”
02.10 Х/ф “До встречи, друг!”
03.10 Х/ф “Барышни из Вилько”

Enter-фільм

06.05, 12.05, 17.50, 23.05 “SMS-голосование”
06.20 “Детский сеанс”
08.20, 18.10, 20.45 “Саундтреки”
08.45 Х/ф “Рафферти”, 2 с.
10.20, 11.30, 14.30 “Витрина-ТВ”
10.55, 17.15, 23.35 “Киноляпы”
12.40 Х/ф “Адвокат”, 2 с.
15.00, 00.30 Х/ф “Богдан Хмельницкий”
19.05 Х/ф “Рафферти”, 3 с.
21.30 Х/ф “Адвокат”, 3 с.
02.55 Х/ф “В шесть часов вечера после войны”
04.25 Х/ф “Против воли отцов”

КІНО

06.00 М/ф(1)
06.10, 06.35 м/с “Ракетная мощь-2”
07.00 М/с “Эй, Арнольд-4”
07.40 М/с “Годзилла”
08.00, 14.00 Т/с “Затерянный мир-2”
09.00 Телемагазин
11.00, 15.00 Т/с “Повелитель зверей”
12.00, 16.00 Т/с “На краю Вселенной”
13.00 “Манекены-камикадзе”
17.00 “Смешное домашнее видео”
18.05 “Сумасшедшая скрытая камера”
18.30 Х/ф “Инстинкт хищника”
20.40, 21.05 М/с “Симпсоны”
21.30 Х/ф “Ангел тьмы”
23.35 “Секс с Анфисой Чеховой”
00.00 Х/ф “Последнее танго в Париже” Квадрат
02.30 “Жестокие игры”
03.00 Киногод
03.05 Х/ф “Цирк”
04.35 Х/ф “Дети капитана Гранта”

Телеклуб

19.00 Т/с “Фаворит”, 4 с.
20.00 Т/с “Возвращение Синдбада”, 12 с.
21.00 Т/с “Ментовские войны”. ф.2. “Недетские игры”, 3 с.
22.00 Х/ф “Противостояние”. 2 с, 1 ч.
23.30 Х/ф “Противостояние”. 2 с, 2 ч.
01.00 Т/с “Фаворит”, 5 с.
02.00 Т/с “Гончие”. ф.1. “Гонка за лидером”, 1 с.
03.00 Т/с “Ментовские войны”. ф.2. “Недетские игры”, 4 с.

СТС

05.00 М/с “Трансформеры. Кибертрон”
05.55 М/с “Смешарики”
06.00 М/с “Скуби Ду”
06.30, 14.30 Т/с “Папины дочки”
07.00, 16.30 Т/с “Нанолюбовь”
08.00, 22.30, 23.00 “6 кадров”
08.30, 19.30 Т/с “Маргоша”
09.30 “Снимите это немедленно!”
10.30 Х/ф “Учитель на замену”
12.30 М/ф “Ну, погоди!”
13.00 М/с “Лизун и настоящие охотники за привидениями”
13.30 М/с “Клуб Винкс - школа волшебниц”
14.00 М/с “Каспер, который живет под крышей”
15.30 “Галилео”
17.30, 18.00 Т/с “Даешь молодежь!”
18.30 Т/с “Воронины”
20.30 Х/ф “Белые цыпочки”
23.30 “Инфомания”
00.00 Х/ф “Райское наслаждение”
02.10 Х/ф “Завсегдатай бара”
04.05 Музыка на СТС

Hallmark

23.20 “Детективы под сукном-V”
00.10 “Книга желаний”
01.50, 07.35 “Обезличенная”
03.20 “Война Фойла - VII”
05.00 “Война Фойла - I”
06.40, 12.30, 18.20 “Дамы семьи Гилмор-IV”
09.10 “Святой Ральф”
10.50 “Джордан расследует-IV”
11.40, 19.10 “Настоящие домохозяйки Нью-Джерси”
13.25 “Голливудские жены”
15.00 “Другой день”
16.40, 17.30 “Сплетница-II”
20.00, 20.50 “Ищейка- III”
21.40 “Жизнь в подводном мире”

zone reality

07.00, 19.05 Чудесные истории о животных
07.50, 13.15 За гранью понимания
08.40, 12.50, 14.05, 01.25 Отдел поиска без вести пропавших
09.30, 15.45, 20.50 Это чудо с Ромой Дауни
10.20, 10.45, 17.25, 17.50, 05.15, 05.40 Спасение младенцев
11.10, 11.35, 18.15, 18.40, 06.05, 06.30 Детская реанимация
12.00 Травма
14.55, 15.20, 20.00, 20.25, 04.25, 04.50 Криминалисты
16.35 Торжество правосудия с Эрин Брокович
21.40 Неизлечимые
22.05, 01.50 Криминальные истории
22.55, 02.40 Тайна скелета
23.45, 03.35 Следствие ведут экстрасенсы
00.35, 01.00 Спасатели

Discovery

07.00, 12.50 Джон, Кейт и восемь детей. Усатая мама
07.25, 14.05 Лучшие моменты Короля кондитеров
07.55, 13.15 Жить непросто людям маленького роста! Первое противостояние Зака
08.20 Школа стюардов
08.50, 05.20 Роскошная трапеза. Зеленая кухня
09.15, 05.45 Отличная английская кухня
09.45, 04.30 Энтони Бурден. Без предварительных заказов. Аргентина
10.40, 17.50, 21.10, 06.10 Удивительные дома для отдыха
11.05 Построить, купить или отремонтировать за рубежом. Коньяк
11.30 Отремонтируй и продай с Томми Уолшем. США. Мишель
11.55, 17.00, 22.00, 02.45 Это лучше не носить
13.40 Оденься к свадьбе. Всегда что-то происходит
14.30 Роскошная трапеза. Эйч20
14.55 Майамские чернила. Прокатись или умри!
15.45, 00.30 Коронованные детки. Весенний конкурс Золотое побережье
16.35 Оденься к свадьбе. Работа с невестами
18.15 Построить, купить или отремонтировать за рубежом. Валенсия
18.40, 03.35 Лос-Анджелесские чернила. Все сначала
19.30, 23.40 Джон, Кейт и восемь детей. Снова в школу
19.55 Король кондитеров. Трубы, феникс и проблемы на кухне
20.20, 00.05 Жить непросто людям маленького роста! Нет, Мэтт - это остров
20.45 Оденься к свадьбе. Двойная проблема
21.35, 06.35 Построить, купить или отремонтировать за рубежом. Никосия
22.50 Оденься к свадьбе. Двое за одного
23.15 Король кондитеров. Губернатор, огромная Лиза и прощай, мама
01.25 Я не знала, что беременна. Недопонимание
01.50 Коррекция веса. Семейная клиника. Ожирение и брак

NATIONAL GEOGRAPHIC

05.00 Великая миграция: Гонка на выживание
06.00 Долина золотого павиана
07.00, 12.00 Суперсооружения: Эко-небоскреб в Китае
08.00, 13.00 Труднейший в мире ремонт: Работа на высоте
09.00 Созданные убивать: Змеи
10.00 Экоизобретатели: Солнечная паэлья
11.00 Зона строительства: Аэропорт “Канзай”
11.30 Только не рассказывайте маме, что я...: в Бейруте
14.00 Вулкан и осьминоги
15.00 Созданные убивать: Собаки-убийцы
16.00, 04.00 Экоизобретатели: Водное электротакси
17.00 В ловушке: Крушение поезда в Осаке
18.00 Мега-слом: Военный танкер
19.00, 01.00 Зона строительства: Дамба на Северном море
19.30, 01.30 Только не рассказывайте маме, что я...: в Каире
20.00, 23.00, 02.00 Тайны вокруг нас: Призраки за решеткой
21.00, 00.00, 03.00 Запреты: Путешествие в загробный мир
22.00 Великая миграция: История создания фильма

Discovery

05.00 В мире машин
05.25 Грязная работенка
06.20 Требуется сборка
06.50, 12.45, 13.15, 03.10, 03.40 Из чего это сделано?
07.15, 01.50 Разрушители легенд
08.10, 15.05 Top Gear 2006 года - Зимняя Олимпиада
09.05, 16.00 Top Gear 2007 года
10.00, 10.55, 17.00, 18.00 Top Gear
11.50 Крутой тюнинг
13.40 Оружие будущего
14.35 Безопасность границ
19.00, 00.00 Выжить любой ценой
20.00 В борьбе со стихией
21.00 25 лучших моментов программы Разрушители легенд
23.00 Разрушители легенд - Специальный выпуск
00.55, 04.05 Изобрести будущее
02.45 Молниеносные катастрофы

Discovery - science

07.00 Супер-войны на свалке. Снегоходы
08.00, 15.55 Вперед к Марсу
09.00 Суперкорабли. Mighty Servant 1 - Океанический штангист
09.55 Помешанные на трюках. Ныряние на каяке
10.20, 15.25, 20.45, 00.30 Круче не придумаешь
10.50 Как все это устроено? Береговая линия
11.45, 03.25, 18.40, 22.00, 01.45, 19.05, 22.25, 02.10 Требуется сборка
12.15, 03.50 Наперегонки со временем
13.10, 05.40 Странные связи. Человек-собака
13.35 Лаборатория Спецэффектов. Магический мир Джорджа Лукаса
14.30, 06.10 Дела инженерные
16.50 Мегамир. Швеция
17.45 Головоломы
19.30, 22.50, 02.35 А это что такое? Как стать чистым
20.20 Как это работает. Цепи/Каноэ из кедра/Виниловые пластинки/Бублики
21.10, 23.40 Космические первопроходцы. Каллисто
00.55 Мегамир. Испания
04.45 В мире роботов

Animal Planet

05.00, 16.15 Необычные животные Ника Бейкера
05.50, 06.15, 15.20, 15.45 Самые забавные животные планеты
06.40 Собаки, кошки и другие любимцы - начальный курс
07.35 Совершенно дикие
08.00, 08.25 Рай для шимпанзе
08.55 Обезьянья жизнь
09.20, 04.35 Общество по спасению животных
09.50 Отдел по охране животных. Полиция Майами
10.45 Ветеринары-стажеры
11.10 Ветеринарная скорая помощь
11.40, 20.55, 01.30 Полиция Филадельфии - отдел по защите животных
12.35 Введение в собаководение
13.30, 18.10 Переводчик с собачьего
14.25, 14.50 Кошки Кло-Хилл
17.10, 02.25 В поисках слонов Книсны
19.05, 23.40 Ветеринар в дикой природе
20.00, 00.35 Акулье семейство
21.50 После нападения
22.45, 03.20 Дикие и опасные
04.10 SOS дикой природы

Охота и Рыбалка

05.00, 20.00 Личный опыт
05.40, 18.50, 20.40, 02.45 Диалоги о рыбалке
06.05, 21.05 Альманах странствий
06.45, 10.15, 21.45 Мастер-класс
07.00, 22.00 Охота и рыбалка с Джеффом Томасом
07.30, 22.30 Следопыт
08.00 Мир подводной охоты
08.15 Байки
08.40, 23.30 Планета рыбака
09.00, 23.45 Большая охота
09.30 Диалоги о рыбалке. Народный проект
09.45, 02.05 Гордон в засаде
10.30, 16.40 От нашего шефа
10.45 Приключения французов на Волге
11.50 Спортивная рыбалка на Андаманских островах
12.45, 04.30 Мотолодки
13.20 Нахлыст
13.50 Охота на вальдшнепа в Боснии
14.45 Клевое место
15.15 Снасти и снаряжения
15.30 Охота в Новом Свете
15.55, 17.10 Охота без границ
18.20 Вишневая косточка
19.15, 23.00 Секреты охоты с Бейбом Винкельманом
19.45 Истории охоты от Павла Гусева
00.25 Благоустройство прудов и их обслуживание
01.30 Африканская охота с Сергеем Ястржембским
03.20 Охота в Австрии

DRIVE

05.00 День Ягуара
05.30, 10.00, 22.00, 04.00 Автоособенности
06.00 Это вы можете
06.30 Формула Дрифт
07.00, 01.30 Байки от байкеров
07.30 По дорогам Второй мировой
08.00, 15.30 Английские мотоциклы от А до Я
08.30 Лучшие машины мира
08.45, 18.45 Снимая на ходу
09.00, 12.55, 15.25, 17.00, 03.55 Мотодизайн
09.05 Автоклассика
09.30, 01.00, 02.30 Вторые руки
10.30, 22.30 Тюнинг
11.00 Pro moto
11.30 Группа разбора
12.00 Герои автострады
13.00, 19.00 Внедорожники
13.30, 14.30 Пит-стоп
13.35, 17.05, 19.30 Автомобильные истории
14.00 Встречное движение
14.35 Обгоняя время
16.00 Кроссовер. Автомобиль молодой мамы
16.30, 04.30 Автодрайв
17.30 Ретро авто
18.00 Автозвук
18.15 Кругосветка по бездорожью
19.55 Персона
20.25 Мотофристайл без правил
21.20 Авто звезды с Татьяной Пушкиной
23.00 Зелёный транспорт
23.30 Форсаж
00.00 ИЗРАИЛЬ. Нам любые дороги дороги
00.30 Мотодрайв
02.00 Мотомир с Анастасией Нифонтовой
03.00 Суперкросс 2009

EXTREME

01.05, 04.50, 05.15, 13.25, 13.50, 00.40 Eds Up Series 2 - Канадская рок-звезда Эд Робертсон в экстремальных условиях!
01.30, 05.40, 14.15, 22.10 Alpine Adventurer - Программа про альпинизм
02.20 Mantracker Series 1 Ep3 - Игра на выживание. Два друга в дикой местности в Канаде должны дойти до пункта назначения
02.45 Mantracker Series 1 Ep4 - Игра на выживание. Два друга в дикой местности в Канаде должны дойти до пункта назначения
03.10, 03.35, 11.45, 12.10, 15.55, 16.20, 20.30, 20.55 Fantasy Factory - Программа Роба Драйдека
04.00, 04.25 Мужская работа - Эшли Харрис проходит самые сложные испытания
06.30, 07.00, 07.30 I-Ex 2 - Разные виды экстремального спорта
08.00, 08.25, 08.50, 09.15, 09.40, 10.05, 10.30, 16.45, 17.10, 17.35, 18.00, 18.25, 18.50, 19.15 Drop In TV - Маунтинбайк и даунхил
10.55, 15.05, 21.20, 23.50 Winter X Games 14 - Соревнования по сноуборду и сноукроссу
12.35, 19.40, 23.00 Mantracker Series 1 Ep5 - Игра на выживание. Два друга в дикой местности в Канаде должны дойти до пункта назначения
13.00, 20.05, 23.25 Mantracker Series 1 Ep6 - Игра на выживание. Два друга в дикой местности в Канаде должны дойти до пункта назначения

Euro Sport

09.30 Экстремальный спорт - Freeride Spirit
09.45 Вот это да!!!
10.00, 14.00 Снукер. Чемпионат Великобритании (Телфорд). 4-й день
11.00 Кёрлинг. Чемпионат Европы в Швейцарии (Шампери). Отборочный этап. Женщины. Швеция. Норвегия
13.55, 20.10, 01.55 Журнал “Евроспорт за чистую планету”
15.30, 21.45 Снукер. Чемпионат Великобритании (Телфорд). 1/4 финала
18.30 Кёрлинг. Чемпионат Европы в Швейцарии (Шампери). Отборочный этап. Мужчины. Швейцария - Германия
20.00 Футбол - Евроголы. Новости
20.15, 21.40 Избранное по средам
20.25 Поло. Турнир Tortugas Open (Буэнос-Айрес, Аргентина)
21.25 Новости конного спорта
21.30 Гольф-клуб
21.35 Яхт-клуб
00.00 Кёрлинг. Чемпионат Европы в Швейцарии (Шампери). Отборочный этап. Женщины
02.00 “Олимпийские игры”. Журнал

Здоровье ТВ

05.00, 11.40, 20.00, 02.40 Наболевший вопрос
05.50, 20.50 Издержки производства
06.30, 09.20, 12.45, 18.50, 21.30, 00.20, 03.45 Азбука здоровья
06.35, 08.00, 12.30, 21.35, 23.00, 03.30 Энциклопедия заблуждений
06.55, 21.55 Кабинет красоты
07.35, 22.35 Правила здоровья
08.30, 23.30 Здоровье от звезды с Татьяной Пушкиной
09.25, 00.25 Будем здоровы
09.55, 00.55 Детская медицина
10.20, 01.30 Разоблачение продуктов
11.00, 02.00 О диетах и не только
12.50, 03.50 Новейшие достижения
13.30, 04.30 Женский журнал
14.00, 18.55 Ты - то, что ты ешь
14.35 Жизнь или Смерть?
15.00 Не выходя из дома
15.30 Как Вы себя чувствуете?
16.10 Неудобные болезни
17.00 Как не потерять здоровье
17.40 Зеленая аптека
18.20 Сколько вам лет?
19.30 Я расту

НТВ Детский Мир

05.00, 09.00, 13.00 Х/ф “Завтра, третьего апреля...”
06.15, 10.15, 14.15 М/с “Самый маленький гном”, “Похитители красок”, “Три дровосека”
07.00, 11.00 М/ф “Старый дом”, “Сказка про лень”, “Ежик должен быть колючим?”, “Девочка и слон”, “Наша няня”
08.00, 12.00 М/ф “Два жадных медвежонка”, “Тайна желтого куста”, “Раз, два - дружно!”, “Зайка-зазнайка”, “Край, в котором ты живешь”
15.00 Фильм-сказка “Подарок черного колдуна”
16.00 М/с “Самый маленький гном”, “Мурзилка на спутнике”, “Две сказки”, “Муравьиный ежик”
17.00 М/ф “Стойкий оловянный солдатик”, “Чужие следы”, “Метеор на ринге”, “Ненаглядное пособие”
18.00 М/ф “Медведь - Липовая Нога”, “Старик Перекати-поле”, “Бобры идут по следу”, “Слоненок заболел”

Jetix

05.00, 15.00, 21.30, 00.25 Американский дракон
05.25, 10.45, 21.55 Новая школа императора
05.50 Лило и Стич
06.15, 12.25, 19.30 Приколы на переменке
06.20, 12.35, 15.30, 18.30, 03.45 Финес и Ферб
06.45, 11.35, 21.05, 02.30, 04.35 Кид vs Кэт
07.00, 09.05 Клуб Микки Мауса
07.25 Умелец Мэнни
07.50 Мои друзья Тигруля и Винни
08.15 Маленькие эйнштейны
08.40 Спецагент Осо
09.30 Тимон и Пумба
09.55 Русалочка
10.20 Легенда о Тарзане
11.10, 22.20, 04.10 Джимми Кул
12.00, 14.30, 00.00 Ким Пять-с-плюсом
13.00, 19.00, 00.50, 02.55 H2O: Просто добавь воды
13.30, 17.30, 20.15 “Ханна Монтана” сериал
14.00, 17.00, 19.45 Волшебники из Вэйверли Плэйс
16.00 Дайте Санни шанс
16.30, 20.40, 01.15, 03.20 Т/с “Все тип-топ, или Жизнь Зака и Коди”
18.00 Зик и Лютер
22.45, 02.05 На замену
23.10, 01.40 Тоталли Спайс
23.35 Монстер Бастер Клаб

НОВИНИ КІНО НОВИНИ КІНО НОВИНИ КІНО

Пістолет Джеймса Бонда пішов з молотка за півмільйона доларів

Пістолет марки “Вальтер”, який використовували в рекламній кампанії фільму про Джеймса Бонда “З Росії з любов’ю”, продали на аукціоні Christies більш ніж за 430 тисяч доларів, пише kinopoisk.ru.

Це в 15 разів більше від початкової вартості. Пістолет марки “Вальтер” агент 007, якого тоді зіграв Шон Коннері, тримав у руці на рекламному плакаті 1963 р.

Нагадаємо, що 27 жовтня цього року з молотка пішов ще один раритет – найвідоміший автомобіль Джеймса Бонда – сріблястий Aston Martin.

Режисер “Піратів Карибського моря” зніматиме вестерн

Компанія Disney призначила Гора Вербінського режисером фільму “Самотній рейнджер”.

Самотній рейнджер – герой багаточисельний американських телевізійних і кінофільмів, серіалів і радіопостановок. Уперше цей персонаж був представлений публіці ще на початку 30-х років минулого століття. Згідно із сюжетом всіх фільмів і передач за його участю, самотній рейнджер подорожує по Дикому Заходу і захищає правосуддя. У цьому йому допомагає його напарник, індієць Тонто.

У новій картині роль Тонто виконає Джоні Депп. Інформації про той, хто зіграє головного

героя, поки немає. Дата початку зйомок ще не призначена. Депп і Вербінський раніше вже неодноразово працювали разом. Актор виконує ключову роль у “Піратах Карибського моря”, перші три частини якого зняв саме Вербінський.

УТ-1

06.00 "Доброго ранку, Україно!"
06.00 Ранкова молитва
06.05, 06.30, 07.00, 07.30, 08.00, 12.00, 15.00, 18.20 Новини
06.10, 07.05, 08.05, 00.45 Спорт
06.15, 07.10, 08.10, 12.15, 15.30, 18.50, 21.50, 00.40 Погода
06.20, 00.05, 00.25 Вертикаль влади
06.45 Православний календар
06.50 Travel- чек
07.15 Ера бізнесу
07.20 Створи себе
07.25 Автодрайв
07.35 Нерухомість з Іриною Кілко
07.50, 08.30 М/ф
08.15 Огляд преси
08.40 Корисні поради
09.00, 21.00, 01.20 Підсумки дня
09.20, 19.00 Про головне
09.50 Х/ф "Анна Кареніна", 2 с.
11.05 Здоров'я
12.10, 18.35, 21.30 Діловий світ
12.20 Крок до зірок. Євробачення
13.20 Х/ф "Табір іде в небо"
15.15 Euronews
15.25, 05.50 Діловий світ. Агросектор
15.35, 02.40 Т/с "Сімнадцять миттєвостей весни", 4 с.
17.00 Т/с "Під дахами великого міста", 1 с.
18.05 Шеф-кухар. Вечеря
19.35 Чоловічий клуб. Бокс
20.55 Офіційна хроніка
21.20 Слово регіонам
21.40 Світ спорту
21.55 Х/ф "Мій лагідний і ніжний звір"
22.55 Трійка, Кено, Максима
23.00 Х/ф "Мій лагідний і ніжний звір" (продовження)
23.50 Підсумки
00.20 Підсумки дайджест
00.50 Шоу Біз
00.55 Від першої особи
01.40 ТелеАкадемія
03.55 Євробачення-2011. Національний відбір
05.25 М/с "Вампірятко", 7-8 с.

УТ-2

06.05 "Служба розшуку дітей"
06.10 Т/с "Янгол-охоронець"
06.55, 07.10, 07.45, 08.05, 09.10 "Сніданок з 1+1"
07.00, 08.00, 09.00, 17.00, 19.30, 23.25, 04.35 ТСН
07.25 М/ф "Вінні Пух"
10.10, 17.30, 04.50 "Сімейні драми"
11.25 "Шість кадрів"
12.00, 18.25 "Не бреши мені"
13.00, 03.05 Т/с "Пелагія та білий бульдог"
14.00 "Особиста справа"
15.00, 22.30 Т/с "Теорія брехні"
16.00, 05.30 "Справжні лікарі - 2"
20.10 "Гламурні штучки та заучки"
21.20, 22.00, 02.15, 02.40 Т/с "Інтерни"
23.55 Х/ф "Хрещені батьки"
01.50 Т/с "Універ"
13.00, 03.05 Т/с "Пелагія та Білий бульдог"
03.50 Т/с "Район Беверлі-Гіллз"

Інтер

06.05, 03.45 Д/п "Міста підземного світу. Рим. Італія. Гладіатори: кривавий спорт"
06.55 "Шалені татусі"
07.00, 07.30, 08.00, 08.30, 09.00, 12.00, 18.00 Новини
07.10, 07.40, 08.10, 08.40 "Ранок з Інтером"
09.10 Т/с "Повернення Мухтара-3"
11.05 Т/с "Якось у міліції"
12.15, 05.30 "Знак якості"
12.55 "Детективи"
14.00, 04.50 "Кримінальні справи"
15.00 Ток-шоу Юлії Литвиненко "Розбір польотів"
15.45 Т/с "Таке звичайне життя"
16.55 "Зрозуміти. Пробачити"
17.20, 03.15 Т/с "Сусіди"
18.10 Т/с "Свати-4"
19.10 Т/с "Жінки в грі без правил"
20.00, 02.20 "Подробиці"
20.30 Т/с "Обручка"
21.30 Т/с "Свати-4" Заключна с.
22.35 Т/с "Летючий загін"
00.30 Х/ф "Розвідка 2023: Інцидент меццо"
02.50 "Телевізійна служба розшуку дітей"
02.55, 04.30 Т/с "До смерті-2"

ICTV

05.55, 06.35, 07.35, 01.10, 02.40 Погода
06.00, 02.15 Факти
06.15, 09.25, 12.55, 19.20, 01.05 Спорт
06.20, 07.30 Ділові факти
06.30, 01.15 300 сек/год
06.40 Світанок
07.40 Максимум в Україні
08.45 Факти. Ранок
09.30, 19.25, 02.45 Надзвичайні новини з Костянтином Стогнієм
10.00, 17.30 Т/с "Вулиці розбитих ліхтарів. Менти-8"
11.00 Т/с "Солдати-15"
12.05, 14.00 Анекдоти по-українськи
12.45 Факти. День
13.00 Під прицілом
14.10, 21.50 Т/с "Угро"
14.20, 19.55 Т/с "Ліквідація"
18.45 Факти. Вечір
22.50 Х/ф "Дракула 2000".
00.50 Факти. Підсумок дня
01.20 Т/с "Герої-3"
03.15 Т/с "Бостонське правосуддя-5"
04.00 Х/ф "Безмежний обрій".

П'ятий канал

06.00 Програма передач
06.01, 22.30 "Час-Тайм"
06.15, 10.15, 13.20, 15.20, 17.20, 18.55, 23.50, 03.20 "Погода на курортах"
06.20, 18.45, 23.15, 00.20, 03.15, 05.15 "Час спорту"
06.30 "Ранок на 5-му"
09.10, 22.15, 23.30, 02.40, 04.25 "Бізнес-час"
09.20, 11.20, 12.20, 14.20, 16.20, 17.50, 22.45, 02.50, 05.20 "Погода в Україні"
09.25, 00.30, 03.50 "Автопілот-новини"
09.35, 13.30, 14.30 "5 елемент"
10.00, 11.00, 12.00, 13.00, 14.00, 15.00, 16.00, 17.00, 18.00, 20.30, 01.00, 03.00, 04.00, 05.00 "Час новин"
10.30, 11.30, 12.30 "Прес-конференції у прямому ефірі"
10.55, 18.20, 00.25, 04.35 "Погода у світі"
15.30 "Життя в задоволення"
16.30 "Драйв"
17.30, 04.40 "Машина часу"
17.55 "Губернатор Камчатки"
18.30, 23.40, 05.30 "Київський час"
19.00, 23.00, 00.00 "Час новин" (рос.)
19.25, 01.15 "Час: важливо"
21.00, 02.00 "Час"
21.50, 03.30, 05.40 "Вільна гавань"
23.55, 02.55, 03.25, 04.30, 05.25 "Огляд преси"
00.40 "Акцент"

СТБ

06.00, 00.50 "Бізнес+"
06.05 "Документальний детектив"
06.30, 21.25 Т/с "Кулагін та Партнери"
07.00 Т/с "Комісар Рекс"
10.00 Х/ф "Формула кохання"
11.55 "Нез'ясовно, але факт"
13.00 "Битва екстрасенсів"
14.00 "Зіркове життя. Перше кохання зірок"
15.00 "Давай одружимося"
17.00 "Неймовірна правда про зірок"
18.00, 22.00 "Вікна-Новини"
18.10 "Чужі помилки. Таємниця вбивства у Севастополі"
19.10 "Моя правда. Валерія"
20.10 "Містичні історії-2 з Павлом Костіциним"
22.25 Т/с "Доктор Хаус"
23.25 Т/с "Клініка"
00.40 "Вікна-Спорт"
00.55 Х/ф "Особистої безпеки не гарантую"

Новий канал

05.20 Руйнівники міфів
06.10 Т/с "Ранетки"
07.00, 07.15, 07.40, 08.40 "Підйом"
07.05 Смішарики
07.30, 08.30, 19.00, 23.55 Репортер
07.35, 08.35, 19.20, 00.20 Погода
09.00 Очевидець
10.00 Зроби мені смішно
10.55, 17.50 Т/с "Щасливі разом"
12.05, 19.35 Т/с "Татусеві дочки"
13.25 М/с "Поліцейська академія"
14.00 М/с "Сімейка Аддамсів"
14.20, 15.40 Teen Time
14.25 Т/с "Друзі"
15.45 Т/с "Плетуха"
16.45, 21.00 Т/с "Вороніни"
19.15, 00.15 Спортрепортер
22.05 Світлі голови
23.00 Т/с "Загублені-5"
00.25 Служба розшуку дітей
00.30 Т/с "Солдати-16"
02.20, 04.20 Студія Зона ночі Культура
02.25 Георгій Нарбут. Живі картини
02.45 Знак божої іскри
03.05 Сашко Путря
03.20 Студія Зона ночі
03.25 Невідома Україна
04.25 Школа спектралізму
04.50 Українська художня школа
05.20 Зона ночі

ТЕТ

07.30 М/ф "Ведмежатко Кісіфур"
08.00, 19.30 "Дом-2"
09.00 Телемагазин
10.00, 17.00 "Зніміть це негайно"
11.00, 22.30 "Давай спробуємо!"
12.00, 21.30 "Звана вечеря"
13.00 "Давай одружимося"
14.00 М/с "Світ Квеста"
14.30 М/с "Фікс і Фоксі"
15.00 М/с "Пригоди Дага Кумедного"
15.30 З колекції "СоюзМ/фу"
16.00 Т/с "Мерлін"
18.00 Т/с "Іграшки".
18.30, 23.30 Т/с "Універ"
20.30 "Дом-2". Спецвипуск
21.00 "Шлюбне чтиво"
00.30, 01.30, 02.30, 03.30, 04.30, 05.30, 06.30 7 VJ
00.45, 01.45, 02.45, 03.45, 04.45, 05.45 Сім новин
01.00, 02.00, 03.00, 04.00, 05.00, 06.00, 07.00 Сьоме небо

НТН

06.00 "Легенди бандитського Києва"
06.25 М/с "Звірятка в домі Теза"
06.45 М/ф "Весела карусель"
07.15 Х/ф "Добре сидимо!"
08.40, 19.00, 21.30, 00.00, 02.35, 05.20 "Свідок"
09.00, 22.00 Т/с "NCIS: полювання на вбивцю"
10.00, 23.00 Т/с "Закон і порядок"
11.00, 20.20 Т/с "CSI: Маямі"
12.00 "Карні справи"
12.50 "Правда життя"
13.20, 19.20 Т/с "Оперативний псевдонім"
14.15 Т/с "Next - 3"
15.15 Т/с "Пуаро"
17.10 Х/ф "Тести для справжніх чоловіків"
18.30 "Легенди карного розшуку". Слід перевертня
00.25 "Речовий доказ"
01.00 "Покер Дуель"
01.50 Т/с "Прибульці в Америці"
03.00 "Легенди бандитської Одеси"
03.50 "Агенти впливу"
05.40 "Політтерор"

Тоніс

05.50 Портрети дикої природи
06.30 Переможний голос віруючого
07.00, 18.45, 23.45 "Життя"
07.25 М/ф
07.35, 09.35, 12.00, 15.00, 18.55, 23.55 Погода
07.55, 10.40, 15.45, 02.15 Твій хіт
08.30, 18.40, 23.40 24 години Бізнес
08.45, 05.10 Диваки
09.10 Життя серед життя
11.00 Т/с "Атлантида"
12.15 Погляд у майбутнє
16.30 Навколосвітня експедиція: три в одному
17.30 Т/с "Атлантида" 34 с
18.30, 20.30, 23.30, 05.30 "24 години"
19.00 Т/с "Зона" 39 с
20.00 Увага - їжа!
20.55 24 години. Головне питання
21.15 Х/ф "Любити людину" 2 с
22.55 100 професій
00.00 Таємниці долі
03.15 Козацтво
04.10 Ліван
04.30 Екстремікс
04.55 Сильні світу сього

ТВІ

06.00, 09.45 "Как возникла Земля"
07.00, 18.00, 20.30, 05.00 Сегодня
07.30 М/ф "Последний из могикан"
08.00, 23.00 "Пророчества Нострадамуса"
12.00 Т/с "Сокровища мертвых"
13.00 "Труднейший в мире ремонт"
14.00 "Загадки НЛО"
15.00, 22.00 Т/с "24"
16.00, 18.30 "Криминальная Россия"
17.00 Т/с "Охота на асфальте"
19.30 Правда Виталия Портникова
21.00 "Демонтаж мегаконструкций"
00.00 Х/ф "Улица Джейн"
01.30 КлубНички
03.30 Х/ф "Я за тобой наблюдаю"
05.30 М/ф "Робин Гуд"

ТРК Україна

06.00, 05.20 Срібний апельсин
06.50, 17.00, 19.00, 03.30 Події
07.15 Т/с "Єфросинія", 208 с.
08.15, 14.00, 00.30 Т/с "Слід"
09.10 Т/с "Учитель у законі. Продовження", 14 с.
10.10 Т/с "Дорожній патруль - 5", 7 с.
11.10 Т/с "Маруся", 68 с.
12.10 Т/с "Любов та інші дурощі", 6 с.
13.10, 04.40 Ток-шоу "Нехай говорять"
15.40 Щиросерде зізнання
16.10 Федеральний суддя
17.15, 04.00 Критична точка
18.00 Т/с "Єфросинія", 209 с.
19.25 Т/с "Маруся", 69 с.
20.20 Т/с "Дорожній патруль - 5", 8 с.
21.20 Т/с "Спецназ"
01.25 Х/ф "Будинок поблизу озера"
03.00 Т/с "Безмовний свідок"

М-1

07.00, 07.50 Guten Morgen!
07.20, 20.30 Blond 007
09.00, 09.40, 11.30, 12.10, 13.10, 14.10, 17.00, 19.40, 20.10, 21.00, 21.40, 22.40, 00.30, 01.40 Хіти Non-Stop
09.30, 12.00, 13.00, 14.00, 15.20, 18.00, 20.00, 21.30, 22.30, 01.00 eMOneNews
11.00, 19.10 Новіє Рускіє Горкі
14.30 GIRLS2GIRLS
15.00, 15.30, 16.20 Чіпси-чікси-лавандос
15.50, 01.10 Дівчата в маєтку Плейбоя
18.10 CoolBaba.cc
19.00 Супертехноперегони
22.00 Hollywood Buzz
23.00 Життя - зоопарк
23.30 Skins

Мегаспорт

06.00, 10.00 Вуличний футбол
06.40, 07.30, 13.15 Япона - мать
07.00, 13.45 Бікіні: пункт призначення
08.00, 09.00 Маги-колимаги
11.00, 12.00 Ігри патріотів
14.15, 19.15 Наука виживати
15.15, 20.15 Мисливець і жертва
16.15, 21.15 У пошуках правди
17.15, 22.15 Руйнівники міфів
18.15, 23.00 Територія війни
00.00 Покер Дуель
01.00 Основний інстинкт
02.00 ЛігаДам
02.20 Акушери MD
03.00, 03.40 Молоді і невгамовні
04.20 СпортМанія
04.40 Термінатори

м. Тернопіль ТВ-4

06.00 Хіт-парад
06.45, 09.15, 10.45 Ранковий фітнес
07.00, 16.00, 19.00 22.00 00.30 Провінційні вісті
07.30, 18.50, 20.55 22.30 01.00 Оголошення. Бюро знахідок
07.35 Телевізійна служба "Милосердя"
08.00, 17.00 "Мандрівник"
08.30 Переможний голос віруючого
09.00, 00.15 Час-Тайм
09.30, 12.00 Клуб англійської мови
10.00, 18.00 Т/с "Максимо в моєму серці"
11.00, 16.10 Дитяча година
12.30 "Столиці світу"
13.00 "Захищена якість"
13.30 Музичні делікатеси
14.00, 01.05 Х/ф "Слуга", 1 с.
15.15 "Соло"
17.30 "Гра долі"
17.45 "Незвідана країна"
19.30, 03.30 4-й квартал
20.00 Наші вітання
21.00, 02.30 "Мій комфортний дім"
21.25 ТНЕУ - калейдоскоп подій
21.35 "Слід"
22.35, 04.00 Х/ф "Святкові велоперегони"
03.00 "Автобенч"

ІНТБ

07.00, 07.40, 08.45, 16.40 Мультсалон
07.10, 08.10, 11.15, 13.25, 15.25, 17.25 "Сінема"
07.15, 08.15 Новини. Новини з павутини. Погода. Гороскоп. Хронограф
09.00 "Відверто про політику"(повтор)
10.00, 18.30, 20.30, 22.00, 23.30 Новини. Новини з павутини. Погода. Гороскоп. Хронограф. Телебіржа
10.30, 16.00 Дитяча програма "Капітошка"
11.00, 12.00, 14.00, 17.30, 23.00 "День в Україні"
11.20, 21.00 Д/с "Феєрія мандрів"
12.15, 14.15, 17.45 Український хіт
13.00, 15.00, 17.00 Новини. Новини з павутини. Хронограф. Телебіржа
13.30 "В гості до світу"
15.30 "Сад. Город. Квітник"
18.00 "Срібний струмок"
19.05 "Слід"
19.30 "Профі за день"
20.00 "Українські традиції"
22.30 "Кава з вершками"
00.00 Електростанція
01.00 Саркофаг
02.00 До півночі далеко
04.00 Подих 80-тих
05.00 Кімната відпочинку

м. Тернопіль ТТБ

07.30, 13.10, 19.20, 21.50, 23.00 Погода
07.35, 13.00, 19.00, 21.30 "Вісті ТТБ"
07.55 "Пісні нашого краю"
08.00-10.00 "У світі незвичайного". (Світ, який збудував Олександр Башта) ч. 2
10.20 "Спортивні меридіани"
10.30 "Актуальне інтерв'ю"
11.00 М/ф
11.20, 18.35, 22.25 "На музичній хвилі"
11.25 "Літопис". ("Дім, у якому живе старість")
11.40 "Європейський вибір"
11.55 "У пошуках капітана Гранта", 2 с.
13.15 "Тема пік"
13.25 "Не повторюсь ніколи". (А. Демиденко)
14.20 "Дитячі забави "
14.30 Мультклейдоскоп
17.00 "Пульс України"
17.10 Передачі ДТРК
18.10 "Генії першого роду". (Георгій Шарпак)
18.40 Телепаломництво. "Кришталевий храм"
18.50 Д/ф "Іллюзіоніст світла"
19.25 Телезамальовка
19.30 Програма для іменинників "Пісня в дарунок"
19.40 "Легенди села Рибальчого"
19.55 "Духовні скарби України"
20.00 "Залами замку Збаразького"
20.20 "Пенсійна реформа: консультує спеціаліст"
20.30 "Час країни"
21.00 "Вечірня казка"
21.15 "Я хочу сказати"
21.25 "Край, в якому я живу"
22.00 "Андрій Русин. Готика"
22.30 "Велети духу і слави. Українська місія"
22.35 "Літопис". (В. Шушко)
22.55 "Про вічне і земне"

ОРТ международное

05.00, 09.00, 12.00, 15.00, 18.00, 04.00 Новости
05.05 "Доброе утро"
09.15 "Контрольная закупка"
09.40 "Жить здорово!"
10.55 "ЖКХ"
12.10, 02.15 "Модный приговор"
13.15, 01.45 "Детективы"
14.00 Другие новости
14.20 "Понять. Простить"
15.20 "Хочу знать"
16.00 "Пока все дома"
16.55 "Федеральный судья"
18.15, 01.05 "След"
19.00, 04.05 "Давай поженимся!"
20.00, 03.10 "Пусть говорят"
21.00 "Время"
21.30 "Голоса"
22.40 "Человек и закон"
23.45 Ночные новости
00.05 "Судите сами"

ОРТ 1 канал

07.00, 10.00, 13.00, 16.00, 19.00, 06.00 Новости
07.05, 10.15 "Доброе утро"
11.05, 02.40 "Жить здорово!"
12.05 "ЖКХ"
13.15 "Контрольная закупка"
13.40, 06.05 "Модный приговор"
14.35, 02.10 "Детективы"
15.00 Другие новости
15.30 "Понять. Простить"
16.20 "Хочу знать"
16.45 "Смак"
17.20, 05.15 Т/с "Обручальное кольцо"
18.05 "Федеральный судья"
19.20, 01.30 "След"
20.05, 04.30 "Давай поженимся!"
21.00, 03.40 "Пусть говорят"
22.00 "Время"
22.30 "Голоса"
23.30 "Человек и закон"
00.25 Ночные новости
00.40 "Судите сами"

РТР

04.00 "Утро России"
08.05, 02.35 "На последнем плесе"
09.00 "О самом главном". Ток-шоу
10.00, 13.00, 15.00, 19.00 Вести
10.30, 13.30, 15.30 Местное время. Вести-Москва
10.50 Т/с "Маршрут милосердия"
11.50 "Настоящая жизнь"
12.45, 03.45 Вести. Дежурная часть
13.50 "Кулагин и партнеры"
15.50 Т/с "Слово женщине"
16.55 Т/с "Ефросинья"
17.55 Т/с "Институт благородных девиц"
19.30 Местное время. Вести
19.50 "Спокойной ночи, малыши!"
20.00 Т/с "Подарок судьбы"
21.50 "Поединок"
22.50 "Вести+"
23.10 Х/ф "Любовная история"
01.15 Х/ф "Тот самый Мюнхгаузен", 2 с.

РТР планета

05.00 "Утро России"
09.05, 04.05 К 40-летию присуждения А.И. Солженицыну Нобелевской премии. "На последнем плесе"
10.00, 13.00, 15.00, 19.00 Вести
10.30 Местное время. Вести-Москва
10.45 Т/с "Дворик"
11.15, 01.50 "Настоящая жизнь"
12.05 "О самом главном". Ток-шоу
13.30, 01.20 Вести-спорт
13.40, 21.30 Т/с "Телохранитель". "Не свое дело"
14.30, 22.25 "Кулагин и партнеры"
15.30, 19.45 Т/с "Застывшие депеши"
17.10, 02.35 Т/с "Богатая и любимая"
18.05, 03.20 Т/с "Ефросинья"
22.55 Вести.ru
23.10 "Поединок"
00.00 "Вести+"
00.15 Х/ф "Вальс"

НТВ

03.55 "НТВ утром"
07.30 "Развод по-русски". Молочная отрава
08.30, 14.30, 17.30 Обзор. Чрезвычайное происшествие
09.00, 12.00, 15.00, 18.00, 22.15 Сегодня
09.20 Особо опасен!
09.55 "До суда"
11.00 Суд присяжных
12.30 Т/с "Кодекс чести"
15.30 Т/с "Возвращение Мухтара"
18.30 Т/с "Литейный"
22.35 Т/с "Час Волкова"
23.30 Х/ф "Игра на выживание"
01.20 Х/ф "Крестовый поход в джинсах"

НТВ мир

03.55 "НТВ утром"
07.40 "Развод по-русски. Молочная отрава"
08.35, 14.35, 17.35, 01.50, 01.50 - 02.10 Обзор. Чрезвычайное происшествие
09.00, 12.00, 15.00, 18.00, 22.15 Сегодня
09.30 Золотая пыль
10.05 "До суда"
11.00 Суд присяжных
12.40 Т/с "Улицы разбитых фонарей-10". "Два червонца", "Товарищ по партии"
14.30 "Маски-шоу"
15.35 Особо опасен!
16.05 Дачники
16.40 Т/с "Возвращение Мухтара-2". "Постоялец из номера 208"
18.35 "Дела семейные"
19.25 Т/с "Столица греха", 20 с.
20.20 Т/с "Улицы разбитых фонарей-10". "Куриная слепота", "Кощей смертный"
22.40 Т/с "Морские дьяволы-3". 16 с. "Черный дайвер" (закл)
23.35 "Школа злословия"
00.25 Т/с "Молодые и злые", 16 с.
01.20 "Похищение Европы. Путеводитель", 8 с.

НТВ Наше кино

05.00 "Не ходите, девки, замуж"
06.15 "День командира дивизии"
07.55 "Други игрищ и забав"
08.20 "Мертвый сезон", 1 с.
09.45 "Ксения, любимая жена Федора"
11.20 "Подсудимый"
13.00, 21.00 "Ночное происшествие"
14.40, 22.40 "Воспоминания без даты"
16.20, 00.20 "Мертвый сезон", 2 с.
17.35, 01.35 "Так начиналась легенда"
18.55, 02.55 "Рифмуется с любовью", 1 с.
19.55, 03.55 "Рифмуется с любовью", 2 с.

RTVI

06.00, 18.00 "Особое мнение", "Экономические новости"
07.00 М/ф
08.00 "Вечерние новости из Америки"
09.00 Т/с "Чёрный ворон", 23 с.
10.00 Т/с "Катерина", 7 с.
11.00 "Германия за неделю"
12.00 "В круге света"
13.00 Х/ф "Однолюбы", м/ф
15.00, 02.00 Т/с "Чёрный ворон", 24 с.
16.00, 01.00 "Особое мнение"
17.00, 05.00 Т/с "Улицы разбитых фонарей - 2. Контрабас"
19.00 "Кейс"
20.00, 04.00 "Всё так"
21.00, 03.00 Т/с "Катерина", 8 с. (закл.)
22.00 "Сейчас в мире"
23.00 Х/ф "Завтра была война", м/ф для взрослых

REN-TV

05.00 "Неизвестная планета": "Тайны индийских йогов"
05.30 По делам несовершеннолетних
06.30, 12.00 Званый ужин
07.30 Т/с "Люди Шпака"
08.30, 11.30, 15.30, 18.30, 22.30 Новости 24
09.00 "Честно": "Мой ребенок - монстр!"
10.00 Час суда
11.00, 15.00, 18.00, 22.00 Экстренный вызов
13.00 Х/ф "Карты, деньги, два ствола"
16.00 Не ври мне!
17.00 "Честно": "Бывший интеллигентный человек"
19.00 Т/с "Офицеры"
21.00 Люди-зомби
23.00 Х/ф "Револьвер"
01.10 Т/с "Беглец из преисподней"
02.05 Покер-дуэль
02.55 Top Gear. Русская версия
03.55 Дураки, дороги, деньги

TVCI

06.00 "Настроение"
08.20 Временно доступен. Марат Башаров
09.15, 17.50, 00.35 Т/с "Исцеление любовью"
10.00 "Наши любимые животные"
10.30 "Врачи". Ток-шоу
11.15 М/ф "Бабушкин урок"
11.30, 14.30, 17.30, 20.30 События
11.45, 16.45 "Поэтический театр Романа Виктюка". Александр Мацко
12.10, 01.20 Т/с "Широка река"
13.05, 21.50 Д/с "Подводный мир"
13.35 Д/ф "Хромая лошадь"
14.10, 21.35 "Петровка, 38"
14.45 "Про жизнь". Ток-шоу
15.20 "Энциклопедия". Фридрих II Великий
15.30 "Барышня и кулинар"
15.55, 02.35 Т/с "Монтекристо"
17.15 "Градъ-город". Знаменка
18.40 "И ты, Брут?!" Всемирная история предательств

19.20, 03.25 Т/с "Волчица"
20.05 М/ф "Самый уважаемый", "Бабушкин урок"
20.55 "Дело принципа"
22.20, 04.10 Т/с "Ермак". закл
00.05 События. 25-й час
02.10 "Музыкальная история". Валерий Сюткин

ТНТ

05.00 "Необъяснимо, но факт" - "Магия шоу-бизнеса"
06.00 "Такси"
06.35 М/с "Эй, Арнольд!"
07.00 М/с "Приключения Джимми Нейтрона, мальчика-гения"
07.30, 08.00, 00.00, 00.30 "Компьютерщики"
08.30, 09.00, 17.00, 19.00 "Универ" Ситком
09.30, 18.00 "Интерны" Ситком
10.00, 18.30 "Счастливы вместе" Комедия
10.30, 11.00 М/с "Тасманский дьявол"
11.30, 12.00 М/с "Губка Боб Квадратные штаны"
12.30 М/с "Пингвины из "Мадагаскара"
13.00 "Гуманоиды в Королёве" - "Крутой перец" Ситком
13.30 "Дом-2. Live"
15.10 Х/ф "Любой ценой"
17.30, 19.30 Х/ф "Реальные пацаны"
20.00 Х/ф "Просто друзья"
22.00, 01.50 "Дом-2. Город любви"
23.00 "Дом-2. После заката". Спецвключение
23.30 "Секс" с Анфисой Чеховой"
00.55, 01.25 Т/с "Друзья"
02.50 "Клуб бывших жен"
03.50 "Интуиция" Игровое шоу

МУЗ-ТВ

04.00, 05.05, 00.50 "Муз-ТВ хит"
05.00, 06.00, 07.00, 08.00, 09.50, 14.55, 17.45, 22.20 Pro-новости
05.30, 06.05, 07.05 "МУЗ-заряд: музыка, звезды, мультвы"
07.30, 08.05 "Наше"
08.45 М/ф
09.20 "Популярная правда. Иванушки Int.: Вспомнить все!"
10.20 "Муз-ТВ чарт"
11.15 10 самых звездных любителей головных уборов
11.45, 18.10 "Косметический ремонт"
12.20, 18.45 "Топ модель по-американски"
14.00, 20.30 "Крем"
15.20, 22.50 "Звезды зажигают"
16.20 "Герои Реефитнеса"
16.55 "Рок любви"
21.25 "Игра Крокодил. Новый сезон"
23.50 "Европа Плюс чарт"

OTV

07.00 Мультисвіт
07.40, 08.15, 10.15, 13.15, 16.15, 18.30, 19.15, 20.20, 21.20, 22.15, 02.15, 05.15 Interactive
08.00, 10.00, 13.00, 16.00, 19.00, 22.00, 02.00, 05.00 O-TV Every Day
18.00 Тін-клуб
20.00 Free Time
21.00 Bon Appetit!
00.00 OTV-ЧАТ

К-1

07.00, 06.10 Д/п "Неймовірні подорожі"
08.30 "Емотонік"
09.00 "Дитячий світ"
09.40, 15.50 "Городок"
10.00, 16.15 Т/с "Пригоди Геркулеса"
11.50, 19.00 Т/с "4400"
12.50, 22.00 Т/с "Мертва зона"
13.40, 23.00 Т/с "Медіум"
14.40, 20.00 Т/с "Королі гри"
18.00 Т/с "Чак"
21.15 "Брама часу"
23.50 Т/с "Псі - фактор"
00.40 "Нічне життя"

РЕТРО

05.10, 17.10 Эта неделя в истории
05.40, 11.40, 17.40, 23.40 Т/с "Да, господин премьер-министр"
06.20 Д/ф "Секрет "Лауры""
06.30, 12.38, 15.15, 21.15, 01.30, 03.15 Ретроспектива
06.35 Д/ф "Золотой сонъ"
07.25 Х/ф "Термометр"
07.45 Х/ф "Субботний вечер"
08.10 Х/ф "До встречи, друг!"
08.30, 14.35, 02.37 Песня года
09.10 Х/ф "Барышни из Вилько"
11.10, 23.10 Величайшие имена XX века
12.20 Д/ф "Путешествие в страну чудаков"
12.45 Д/ф "Утром шел снег"
13.25 Х/ф "Улица полна неожиданностей"
15.20 Х/ф "Марыся и Наполеон"
18.20 Д/ф "Блокада"
19.40 Х/ф "Чистыми руками"
21.24 Х/ф "Защитные цвета"
00.20 Д/ф "Токарь"
00.50 Д/ф "Буду погибать молодым"
01.37 Х/ф "Други игрищ и забав"
02.00 Х/ф "Гость"
02.27 Киножурнал "Советский спорт"
03.20 Х/ф "Пепел и алмаз"

Enter-фільм

06.05, 17.10, 20.50, 00.20 "Саундтреки"
06.35 "Детский сеанс"
08.25, 12.35, 18.00, 23.45 "SMS-голосование"
08.55 Х/ф "Рафферти", 3 с.
10.35, 12.00, 14.45 "Витрина-ТВ"
11.10, 18.15 "Киноляпы"
13.10 Х/ф "Адвокат", 3 с.
15.10, 00.55 Х/ф "Подвиг разведчика"
18.45 Х/ф "Старые стены"
21.30 Х/ф "Крепостная актриса"
02.30 Х/ф "Таинственный остров"
04.25 Х/ф "Александр Пархоменко"

КІНО

06.00 М/ф(1)
06.10, 06.35 м/с "Ракетная мощь-2"
07.00 М/с "Эй, Арнольд-5"
07.40 М/с "Годзилла"
08.00, 14.00 Т/с "Затерянный мир-2"
09.00 Телемагазин
11.00, 15.00 Т/с "Повелитель зверей"
12.00, 16.00 Т/с "На краю Вселенной"
13.00 "Манекены-камикадзе"
17.00, 02.45 "Смешное домашнее видео"
18.05 "Сумасшедшая скрытая камера"
18.30 Х/ф "Ангел тьмы"
20.40, 21.05 М/с "Симпсоны"
21.30 Х/ф "Рэмбо-2"
23.40 "Секс с Анфисой Чеховой"
00.05 Х/ф "Радио-шоу"
01.45 "Жестокие игры"
03.00, 04.30 Киногод
03.05 Х/ф "Дети капитана Гранта"
04.35 Х/ф "В шесть часов вечера после войны"

Телеклуб

19.00 Т/с "Фаворит", 5 с.
20.00 Т/с "Гончие". ф.1. "Гонка за лидером", 1 с.
21.00 Т/с "Ментовские войны". ф.2. "Недетские игры", 4 с.
22.00 Х/ф "Противостояние". 2 с, 2 ч.
23.30 Х/ф "Противостояние", 3 с.
01.00 Т/с "Фаворит", 6 с.
02.00 Т/с "Гончие". ф.1. "Гонка за лидером", 2 с.
03.00 Т/с "Ментовские войны". ф.2. "Недетские игры", 5 с.

СТС

05.00 М/с "Трансформеры. Кибертрон"
05.55 М/с "Смешарики"
06.00 М/с "Скуби Ду"
06.30, 14.30 Т/с "Папины дочки"
07.00, 16.30 Т/с "Нанолюбовь"
08.00, 12.15, 22.15, 23.00 "6 кадров"
08.30, 19.30 Т/с "Маргоша"
09.30 "Снимите это немедленно!"
10.30 Х/ф "Замена. Последний урок"
12.30 М/ф "Ну, погоди!"
13.00 М/с "Лизун и настоящие охотники за привидениями"
13.30 М/с "Клуб Винкс - школа волшебниц"
14.00 М/с "Каспер, который живет под крышей"
15.30 "Галилео"
17.30, 18.00 Т/с "Даешь молодежь!"
18.30 Т/с "Воронины"
20.30 Х/ф "Шалун"
23.30 "Инфомания"
00.00 Х/ф "Малыш Томми"
01.50 Х/ф "Безжалостный"
03.35 М/ф "Аргонавты", "Лабиринт (Подвиг Тесея)"

Hallmark

23.20 "Детективы под сукном-V"
00.10, 09.10 "Клуб вторых жен"
01.50 "В погоне за свободой"
03.20, 05.00 "Война Фойла - I"
06.40, 12.30, 18.20 "Дамы семьи Гилмор-IV"
07.35 "Дочь Даниэля"
10.50 "Джордан расследует-IV"
11.40, 19.10 "Настоящие домохозяйки Нью-Джерси"
13.25 "Когда Билл побеждает Бобби"
15.00 "Нора Робертс: северное сияние"
16.40, 17.30, 21.40 "Копы-новобранцы"
20.00, 20.50 "Сплетница-II"
22.30 "Зал ожидания"

zone reality

07.00, 19.05 Чудесные истории о животных
07.50, 13.15 За гранью понимания
08.40, 14.05 Городские медики
09.30, 15.45, 20.50 Это чудо с Ромой Дауни
10.20, 10.45, 17.25, 17.50, 05.15, 05.40 Спасение детей
11.10, 18.15, 06.05 Рожденные вопреки судьбе
12.00 Травма
12.50, 01.25 Отдел поиска без вести пропавших
14.55, 15.20, 20.00, 20.25, 04.25, 04.50 Криминалисты
16.35 Торжество правосудия с Эрин Брокович
21.40 Неизлечимые
22.05, 01.50 Криминальные истории
22.55, 02.40 Тайна скелета
23.45, 03.35 Следствие ведут экстрасенсы
00.35, 01.00 Спасатели

Discovery

07.00, 12.50 Джон, Кейт и восемь детей. Снова в школу
07.25, 14.05 Король кондитеров. Губернатор, огромная Лиза и прощай, мама
07.55, 13.15 Жить непросто людям маленького роста! Нет, Мэтт - это остров
08.20 Школа стюардов
08.50, 05.20 Роскошная трапеза. Только десерт
09.15, 05.45 Отличная английская кухня
09.45, 04.30 Энтони Бурден. Без предварительных заказов. Сингапур
10.40, 17.50, 21.10, 06.10 Удивительные дома для отдыха
11.05 Построить, купить или отремонтировать за рубежом. Валенсия
11.30 Отремонтируй и продай с Томми Уолшем. США. Майкл и Стейси
11.55, 17.00, 22.00, 02.45 Это лучше не носить
13.40 Оденься к свадьбе. Двойная проблема
14.30 Роскошная трапеза. Зеленая кухня
14.55 Майамские чернила. Гонщик
15.45, 00.30 Коронованные детки. Крошечная Мисс США
16.35 Оденься к свадьбе. Двое за одного
18.15 Построить, купить или отремонтировать за рубежом. Никосия
18.40, 03.35 Лос-Анджелесские чернила. Новенькие девочки
19.30, 23.40 Джон, Кейт и восемь детей. Супы и сюрпризы
19.55 Лучшие моменты Короля кондитеров
20.20, 00.05 Жить непросто людям маленького роста! Проблема с дипломом
20.45 Оденься к свадьбе. Добро пожаловать в салон для новобрачных!
21.35, 06.35 Построить, купить или отремонтировать за рубежом. Лангедок
22.50 Оденься к свадьбе. А где же мама?
23.15 Король кондитеров. Журналы, огромный экран и Маурицио
01.25 Я не знала, что беременна. Это не отравление
01.50 Коррекция веса. Семейная клиника. Самое невероятное удаление кожи

NATIONAL GEOGRAPHIC

05.00 Великая миграция: История создания фильма
06.00 Вулкан и осьминоги
07.00, 12.00 Тайны вокруг нас: Призраки за решеткой
08.00, 13.00 Туземцы в США: Жители пригорода
09.00 Созданные убивать: Собаки-убийцы
10.00 Экоизобретатели: Водное электротакси
11.00 Зона строительства: Дамба на Северном море
11.30 Только не рассказывайте маме, что я...: в Каире
14.00 Киты-горбачи: разгадка кода
15.00 Созданные убивать: Акулы
16.00, 04.00 Экоизобретатели: Энергия прибоя
17.00 В ловушке: Смертоносное землетрясение
18.00 Мега-слом: Фура
19.00, 01.00 Зона строительства: Башни Петронас
19.30, 01.30 Только не рассказывайте маме, что я...: в Токио
20.00, 23.00, 02.00 Следствие по делам хищников: Месть слонов?
21.00, 00.00, 03.00 Великая миграция: Голод или пир
22.00 Великая миграция: Наука миграций

Discovery

05.00 В мире машин
05.25 Грязная работенка
06.20, 06.50, 12.45, 13.15, 03.10, 03.40 Из чего это сделано?
07.15, 01.50 Разрушители легенд
08.10, 15.05 25 лучших моментов программы Разрушители легенд
10.00, 17.00 Разрушители легенд - Специальный выпуск
10.55, 18.00 Top Gear
11.50 Крутой тюнинг
13.40, 19.00, 00.00 Оружие будущего
14.35 Безопасность границ
20.00 Охота на мужчин
21.00, 22.00, 23.00 Грандиозные переезды
00.55, 04.05 Изобрести будущее
02.45 Молниеносные катастрофы

Discovery - science

07.00 Супер-войны на свалке. Подъемные краны
08.00, 15.55 Космические первопроходцы. Каллисто
09.00, 13.35 Популярная наука. Будущее... Смерть планеты
09.55 Помешанные на трюках. Нырнуть к акулам
10.20, 15.25, 20.45, 00.30 Круче не придумаешь
10.50 А это что такое? Как стать чистым
11.45, 03.25 Требуется сборка
12.15, 03.50 Наперегонки со временем
13.10, 05.40 Странные связи. Бездонная миска супа
14.30, 06.10 Наше тело. Уникальная машина. Зрение
16.50 Мегамир. Испания
17.45 Головоломы
18.40, 22.00, 01.45 Вот это странно! Китайский Колумб
19.30, 22.50, 02.35 Лаборатория Спецэффектов. Трансформеры. Живой Бамблби!
20.20 Как это работает. Лобовые стекла/Английское седло/Масло/Электрогитара
21.10, 23.40 Как устроена Вселенная. Черные дыры
00.55 Мегамир. Швейцария
04.45 В мире роботов

Animal Planet

05.00 Опасные маршруты Макса
05.50, 06.15, 15.20, 15.45 Самые забавные животные планеты
06.40, 07.05 Кошки Кло-Хилл
07.35 Совершенно дикие
08.00, 16.15 Ветеринар в дикой природе
08.55 Обезьянья жизнь
09.20, 04.35 Общество по спасению животных
09.50 Отдел по охране животных. Полиция Майами
10.45 Ветеринары-стажеры
11.10 Ветеринарная скорая помощь
11.40, 20.55, 01.30 Отдел защиты животных - Южная Африка
12.35 Введение в котоводство
13.30, 18.10 Переводчик с собачьего
14.25, 14.50 Все о собаках
17.10, 02.25 Нашествие кальмаров
19.05, 23.40 Приключения панды
20.00, 00.35 Собаки в тюрьме
21.50 После нападения
22.45, 03.20 Дикие и опасные
04.10 SOS дикой природы

Охота и Рыбалка

05.00, 20.00 Нахлыст
05.40 Остров красного буйвола
06.45, 16.35, 17.45, 21.45 Диалоги о рыбалке
07.10, 14.55 Снасти и снаряжения
07.25, 22.10 Охота и рыбалка с Джеффом Томасом
08.00, 23.00 Клевое место
08.40, 13.30, 00.00 Охота без границ
09.40 Мастер рыболов
10.15, 01.35 С удочкой в открытом океане
10.40, 02.00 Рыбалка в открытом море
11.05, 02.35 История охоты
11.35, 23.30, 03.05 Секреты рыбалки с Бейбом Винкельманом
11.55 Под водой с ружьем
12.35 Экстремальная охота в стране небесных гор
14.25 Вишневая косточка
15.10 В погоне за крупной рыбой с Ларри Далбергом
15.45 Секреты охоты с Бейбом Винкельманом
16.05, 00.55 Особенности охоты на Руси
17.05 Гордон в засаде
18.20 Юные охотницы
19.30 Мотолодки
20.40 Танзания: история одного сафари
22.35 Охота в Новом Свете
03.35 Дичь и Охотник
04.05 Барабулька: забытый деликатес

DRIVE

05.00, 16.30 Внедорожники
05.30, 17.05, 00.05 Автомобильные истории
05.55 Персона
06.25 Мотофристайл без правил
07.20 Авто звезды с Татьяной Пушкиной
08.00, 09.00, 13.30, 21.00 Автоособенности
08.30 День Ягуара
09.30 Это вы можете
10.00 Формула Дрифт
10.30 Байки от байкеров
11.00 По дорогам Второй мировой
11.30, 22.30 Английские мотоциклы от А до Я
12.00 Лучшие машины мира
12.15, 01.45 Снимая на ходу
12.30, 16.25, 18.55, 20.55, 00.00 Мотодизайн
12.35 Автоклассика
13.00, 19.30, 04.30 Вторые руки
14.00, 02.00 Тюнинг
14.30 Pro moto
15.00 Группа разбора
15.30 Герои автострады
17.00, 18.00 Пит-стоп
17.30 Встречное движение
18.05 Обгоняя время
19.00 Мотомир с Анастасией Нифонтовой
20.00 Суперкросс 2009
21.30, 23.30 Автодрайв
22.00, 04.00 Мотодрайв
23.00 Кроссовер. Автомобиль молодой мамы
00.30 Ретро авто
01.00 Автозвук
01.15 Кругосветка по бездорожью
02.30 Зелёный транспорт
03.00 Форсаж
03.30 ИЗРАИЛЬ. Нам любые дороги дороги

EXTREME

01.05, 04.50, 05.15, 13.25, 13.50, 00.40 Eds Up Series 2 - Канадская рок-звезда Эд Робертсон в экстремальных условиях!
01.30, 05.40, 14.15, 22.10 Alpine Adventurer - Программа про альпинизм
02.20 Mantracker Series 1 Ep5 - Игра на выживание. Два друга в дикой местности в Канаде должны дойти до пункта назначения
02.45 Mantracker Series 1 Ep6 - Игра на выживание. Два друга в дикой местности в Канаде должны дойти до пункта назначения
03.10, 03.35, 11.45, 12.10, 15.55, 16.20, 20.30, 20.55 Fantasy Factory - Программа Роба Драйдека
04.00, 04.25, 08.00, 16.45 Drop In TV - Маунтинбайк и даунхил
06.30, 07.00, 07.30 I-Ex 2 - Разные виды экстремального спорта
08.25, 08.50, 09.15, 17.10, 17.35, 18.00 United By Fate - Программа про скейтбординг
09.40, 18.25 Rebel Events 2009, эп. 9 - Программа про экстремальные виды спорта
10.05, 18.50 Rebel Events 2009, эп. 10 - Программа про экстремальные виды спорта
10.30, 19.15 Rebel Tv 17 - Программа про экстремальные виды спорта
10.55, 15.05, 23.50 Summer Dew Tour 2010 Ep 1 - Программа про скейтбординг
12.35, 19.40, 23.00 Mantracker Series 1 Ep7 - Игра на выживание. Два друга в дикой местности в Канаде должны дойти до пункта назначения
13.00, 20.05, 23.25 Mantracker Series 1 Ep8 - Игра на выживание. Два друга в дикой местности в Канаде должны дойти до пункта назначения
21.20, 21.45 Fim World Motorcross Mx3 Championships 2009 - Соревнования по мотокроссу

Euro Sport

09.30 Кёрлинг. Чемпионат Европы в Швейцарии (Шампери). Отборочный этап. Мужчины
12.00, 17.30, 20.10, 14.30, 21.00 Снукер. Чемпионат Великобритании (Телфорд). 1/4 финала
13.00 Биатлон. Кубок мира в Швеции (Остерсунд). Женщины. Гонка преследования
13.30 Биатлон. Кубок мира в Швеции (Остерсунд). Мужчины. Гонка преследования
14.00 Футбол - Клуб чемпионов. Журнал
19.00 Сильнейшие люди планеты. Лига чемпионов (Братислава, Словакия)
20.00 Футбол - Евроголы. Новости
00.00 Про рестлинг. Обзор WWE (World Wrestling Entertainment)
00.30 Про рестлинг. Vintage Collection. США
01.30 Автоспорт. Чемпионат мира в классе Туринг. Обзор сезона

Здоровье ТВ

05.00, 09.55, 12.25, 15.55, 20.00, 00.55, 03.25 Ты - то, что ты ешь
05.35, 13.35, 20.35, 04.35 Жизнь или Смерть?
06.00 Не выходя из дома
06.40 Как Вы себя чувствуете?
07.10 Завтра все будут жить по сто лет
08.00, 23.00 Как стать моложе
08.35, 23.35 Я победил эту боль
09.05, 09.50, 12.20, 12.50, 15.50, 18.45, 00.05, 00.50, 03.20, 03.50 Азбука здоровья
09.10, 00.10 Ошибки здоровья
10.30, 01.30 Тайны медицины
11.00, 02.00 Нетрадиционная медицина
11.40, 02.40 Практика здоровья
12.55 Кабинет красоты
14.00 Как не потерять здоровье
14.40 Зеленая аптека
15.20 Сколько вам лет?
16.30 Я расту
17.00 О диетах и не только
17.40 Наболевший вопрос
18.30 Энциклопедия заблуждений
18.50 Новейшие достижения
19.30 Женский журнал
21.00 Большая пробежка
21.40 История болезней
22.10 Когда еда убивает
03.55 Школа разума

НТВ Детский Мир

05.00, 09.00, 13.00 Фильм-сказка "Подарок черного колдуна"
06.00, 10.00, 14.00 М/с "Самый маленький гном", №3, "Мурзилка на спутнике", "Две сказки", "Муравьиный ежик"
07.00, 11.00 М/ф "Стойкий оловянный солдатик", "Чужие следы", "Метеор на ринге", "Ненаглядное пособие"
08.00, 12.00 М/ф "Медведь - Липовая Нога", "Старик Перекати-поле", "Бобры идут по следу", "Слоненок заболел", "Похождения Чичикова. Манилов"
15.00 Х/ф "Дом с привидениями"
16.25 М/с "Самый маленький гном", "Сказка о попе и о работнике его Балде"
17.00 М/ф "Пастушка и трубочист", "Про мамонтенка", "Мы ищем кляксу"
18.00 М/ф "От дождя до дождя", "Как ослик грустью заболел", "Футбольные звезды", "Катерок"

Jetix

05.00, 15.00, 21.30, 00.25 Американский дракон
05.25, 10.45, 21.55 Новая школа императора
05.50 Лило и Стич
06.15, 12.25, 19.30 Приколы на переменке
06.20, 12.35, 15.30, 18.30, 03.45 Финес и Ферб
06.45, 11.35, 21.05, 02.30, 04.35 Кид vs Кэт
07.00, 09.05 Клуб Микки Мауса
07.25 Умелец Мэнни
07.50 Мои друзья Тигруля и Винни
08.15 Маленькие эйнштейны
08.40 Спецагент Осо
09.30 Тимон и Пумба
09.55 Русалочка
10.20 Легенда о Тарзане
11.10, 22.20, 04.10 Джимми Кул
12.00, 14.30, 00.00 Ким Пять-с-плюсом
13.00, 19.00, 00.50, 02.55 H2O: Просто добавь воды
13.30, 17.30, 20.15 "Ханна Монтана" сериал
14.00, 17.00, 19.45 Волшебники из Вэйверли Плэйс
16.00 Дайте Санни шанс
16.30, 20.40, 01.15, 03.20 Т/с "Все тип-топ, или Жизнь Зака и Коди"
18.00 Зик и Лютер
22.45, 02.05 На замену
23.10, 01.40 Тоталли Спайс
23.35 Монстер Бастер Клаб

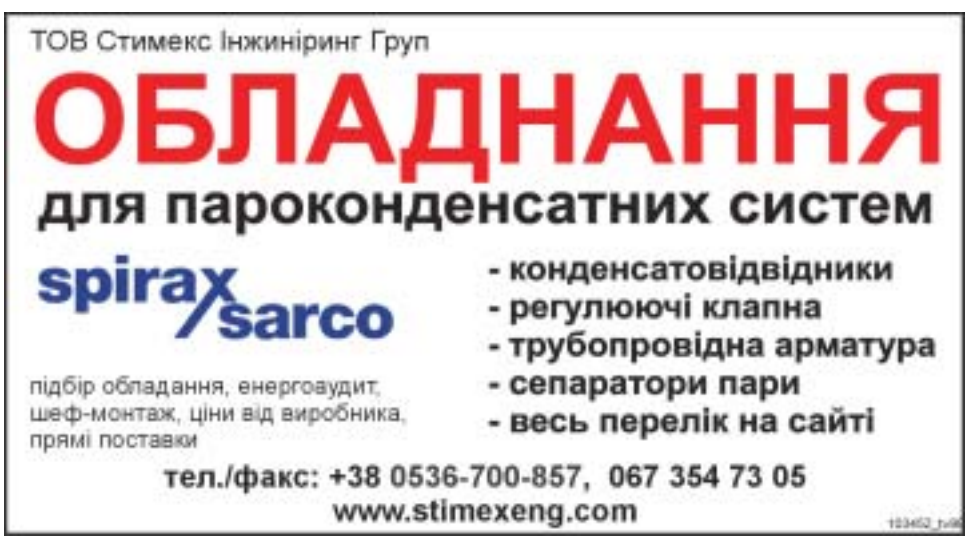

УТ-1

06.00 "Доброго ранку, Україно!"
06.00 Ранкова молитва
06.05, 06.30, 07.00, 07.30, 08.00, 12.00, 15.00, 18.20 Новини
06.10, 07.05, 08.05 Спорт
06.15, 07.10, 08.10, 09.45, 15.30, 18.55, 21.50, 23.50, 01.40 Погода
06.20, 23.15, 23.35 Вертикаль влади
06.45 Православний календар
06.50 Travel- чек
07.15 Ера бізнесу
07.20 Створи себе
07.25 Автодрайв
07.50 М/ф
08.15 Огляд преси
08.20 Допомога: з повагою до людей
08.40 Корисні поради
09.00, 21.00, 01.20 Підсумки дня
09.20 Про головне
10.00 Т/с "Під дахами великого міста", 1 с.
11.00 Ток-шоу "Віра. Надія. Любов"
12.05, 21.30 Діловий світ
12.15 "Надвечір'я" з Т. Щербатюк
12.55 Околиця
13.15 Х/ф "Мій лагідний і ніжний звір"
15.15 Euronews
15.25, 05.50 Діловий світ. Агросектор
15.35, 02.50 Т/с "Сімнадцять миттєвостей весни", 5 с.
17.00 Т/с "Під дахами великого міста", 2 с.
18.00 Дурейтер
18.35 Магістраль
19.00 Біатлон. Кубок світу. Спринт (чол.)
20.05 Біатлон. Кубок світу. Спринт (жін.)
20.55 Офіційна хроніка
21.20 Слово регіонам
21.40 Світ спорту
22.00 Фольк-music
22.55 Трійка, Кено
23.00, 00.00 Підсумки
23.30 Підсумки дайджест
00.15 Шоу Біз
00.20 Від першої особи
00.45 Док. фільм
01.45 ТелеАкадемія
04.00 Д/ф "Філіп Нуаре"
04.55 Д/ф "Два життя Ірини Вільде"
05.25 М/с "Вампірятко", 9-10 с.

УТ-2

06.05 "Служба розшуку дітей"
06.10 Т/с "Янгол-охоронець"
06.55, 07.10, 07.45, 08.05, 09.10 "Сніданок з 1+1"
07.00, 08.00, 09.00, 17.00, 19.30 ТСН
07.25 М/ф "День народження бабусі"
10.10, 17.30, 04.45 "Сімейні драми"
11.25 "Шість кадрів"
12.00, 18.25 "Не бреши мені"
13.00, 03.35 Т/с "Пелагія та білий бульдог"
14.00 "Анатомія слави"
15.00 Т/с "Теорія брехні"
16.00, 05.30 "Справжні лікарі - 2"
20.00 Реаліті-шоу "Без мандата"
21.30 Х/ф "Морський піхотинець"
23.20 "ГПУ"
00.15 Х/ф "Крижані павуки"
01.55 Х/ф "Хрещені батьки"
04.20 Т/с "Універ"

Інтер

06.05, 04.20 Д/п "Міста підземного світу. Сицилія. Підземелля мафії"
06.55 "Шалені татусі"
07.00, 07.30, 08.00, 08.30, 09.00, 12.00, 18.00 Новини
07.10, 07.40, 08.10, 08.40 "Ранок з Інтером"
09.10 Т/с "Повернення Мухтара-3"
11.05 Т/с "Якось у міліції"
12.15 "Знак якості"
12.55 "Детективи"
14.00 "Судові справи"
15.00 Ток-шоу Юлії Литвиненко "Розбір польотів"
15.45 Т/с "Таке звичайне життя"
16.55 "Зрозуміти. Пробачити"
17.20, 03.50 Т/с "Сусіди"
18.10 Т/с "Свати-4"
19.10 Т/с "Жінки в грі без правил" Заключна с.
20.00, 03.00 "Подробиці"
20.30 "Чисто NEWS"
20.50 Т/с "Обручка"
21.50 " Велика політика з Євгенієм Кисельовим"
00.20 Д/п "Таємниця єгипетських пірамід"
01.20 Х/ф "Помутніння розуму"
03.30, 05.05 Т/с "До смерті-2"

ICTV

05.50 Служба розшуку дітей
05.55, 06.35, 07.35, 01.10, 03.25 Погода
06.00, 03.00 Факти
06.15, 09.25, 12.55, 01.05 Спорт
06.20, 07.30 Ділові факти
06.30 300 сек/год
06.40 Світанок
07.40, 13.00 Стоп-10
08.45 Факти. Ранок
09.30 Надзвичайні новини з Костянтином Стогнієм
10.00, 17.40 Т/с "Вулиці розбитих ліхтарів. Менти-8"
11.10 Т/с "Солдати-15"
12.15, 14.10 Анекдоти по-українськи
12.45 Факти. День
14.45 Т/с "Угро"
15.45 Т/с "Ліквідація"
18.45 Факти. Вечір
19.10 Х/ф Прем'єра в Україні: "На грі-2. Новий рівень"
21.00 "Міраж". Художній фильм
23.40 Голі та смішні
00.30 Автопарк. Парк автомобільного періоду
01.15 Х/ф "Дракула 2000".
03.30 Т/с "Бостонське правосуддя-5"
04.15 Х/ф "Заміна-4. Без права на поразку"

П'ятий канал

06.00 Програма передач
06.01, 22.30 "Час-Тайм"
06.15, 10.15, 13.20, 15.20, 17.20, 23.50, 03.20 "Погода на курортах"
06.20, 18.50, 23.15, 00.20, 03.15, 05.15 "Час спорту"
06.30 "Ранок на 5-му"
09.10, 22.15, 23.30, 02.40, 04.25 "Бізнес-час"
09.20, 11.20, 12.20, 14.20, 16.20, 17.50, 22.45, 02.50, 05.20 "Погода в Україні"
09.25, 00.30, 03.50 "Автопілот-новини"
09.35, 13.30, 14.30 "5 елемент"
10.00, 11.00, 12.00, 13.00, 14.00, 15.00, 16.00, 17.00, 18.00, 20.30, 01.00, 03.00, 04.00, 05.00 "Час новин"
10.30, 11.30, 12.30 "Прес-конференції у прямому ефірі"
10.55, 18.10, 00.25, 04.35 "Погода у світі"
15.30 "Своїми очима"
16.30 "На межі"
17.30, 04.40 "Феєрія мандрів"
18.15 "Вікно у Європу"
18.45, 23.40, 05.30 "Київський час"
19.00, 23.00, 00.00 "Час новин" (рос.)
19.25, 01.15 "Час: важливо"
21.00, 02.00 "Час"
21.50, 03.30, 05.40 "Фактор безпеки"
23.55, 02.55, 03.25, 04.30, 05.25 "Огляд преси"
00.40 "Ресторанні новини"

СТБ

06.00, 01.45 "Бізнес+"
06.05 Т/с "Кулагін та Партнери"
06.30 Т/с "Комісар Рекс"
08.10 Х/ф "Пригоди Шерлока Холмса і доктора Ватсона"
18.25, 22.00 "Вікна-Новини"
18.35 Х/ф "Вечори на хуторі поблизу Диканьки (Ніч перед Різдвом)"
20.00 "Національне талант-шоу "Танцюють всі!-3"
22.45 "Національне талант-шоу "Танцюють всі!-3". Підсумки голосування"
00.45 "ВусоЛапоХвіст"
01.35 "Вікна-Спорт"
01.50 Х/ф "Весілля у Малинівці"

Новий канал

05.15 Руйнівники міфів
06.05 Служба розшуку дітей
06.10 Т/с "Ранетки"
07.00, 07.15, 07.40, 08.40 "Підйом"
07.05 Смішарики
07.30, 08.30, 19.00, 00.15 Репортер
07.35, 08.35, 19.20, 00.35 Погода
09.00 Очевидець
10.00 Світлі голови
10.55, 17.50, 19.35 Т/с "Щасливі разом"
12.10 Т/с "Татусеві дочки"
13.30 М/с "Поліцейська академія"
14.05 М/с "Сімейка Аддамсів"
14.25, 15.45 Teen Time
14.30 Т/с "Друзі"
15.50 Т/с "Плетуха"
16.50, 22.10 Т/с "Вороніни"
19.15, 00.30 Спортрепортер
21.00 Інтуїція
23.15 Т/с "Загублені-5"
00.40 Т/с "Солдати-16"
02.35, 05.20 Студія Зона ночі Культура
02.40 Загублений рай
03.30, 04.30 Студія Зона ночі
03.35, 04.55 Невідома Україна
04.35 Скіфи (свідчення і версії)
05.25 Зійди на гори київськи
05.45 Зона ночі

ТЕТ

07.30 М/ф "Ведмежатко Кісіфур"
08.00, 19.30 "Дом-2"
09.00 Телемагазин
10.00, 17.00 "Зніміть це негайно"
11.00, 22.30 "Давай спробуємо!"
12.00, 21.30 "Звана вечеря"
13.00 "Давай одружимося"
14.00 М/ф "Сафффі"
15.30 З колекції "СоюзМ/фу"
16.00 Т/с "Мерлін"
18.00 Т/с "Іграшки".
18.30, 23.30 Т/с "Універ"
20.30 "Дом-2". Спецвипуск
21.00 "Шлюбне чтиво"
00.30, 01.30, 02.30, 03.30, 04.30, 05.30, 06.30 7 VJ
00.45, 01.45, 02.45, 03.45, 04.45, 05.45 Сім новин
01.00, 02.00, 03.00, 04.00, 05.00, 06.00 Сьоме небо
07.00 М/ф

НТН

06.00 "Легенди бандитського Києва"
06.25 М/с "Звірятка в домі Теза"
06.45 М/ф "Весела карусель"
07.15 Х/ф "Тести для справжніх чоловіків"
08.40, 19.00, 21.30, 00.00, 02.10, 05.15 "Свідок"
09.00, 22.00 Т/с "NCIS: полювання на вбивцю"
10.00, 23.00 Т/с "Закон і порядок"
11.00, 20.20 Т/с "CSI: Маямі"
12.00 "Карні справи"
12.50 "Правда життя"
13.25, 19.20 Т/с "Оперативний псевдонім"
14.20 Т/с "Next - 3"
15.20 Х/ф "Легке життя"
17.05 Х/ф Білий ворон
00.20 "Речовий доказ"
01.00 "Покер Дуель"
01.40 Т/с "Прибульці в Америці"
02.30 "Легенди бандитської Одеси"
03.25 "Агенти впливу"
05.40 "Політтерор"

Тоніс

05.50 Портрети дикої природи
06.30 Переможний голос віруючого
07.00 24 години. Головне питання
07.30, 18.45, 20.55, 23.45 "Життя"
07.40, 09.35, 12.00, 15.00, 18.55 Погода
07.55, 10.40, 15.45, 02.15 Твій хіт
08.30, 18.40, 23.40 24 години Бізнес
08.45, 05.10 Диваки
09.10 Життя серед життя
11.00 Т/с "Атлантида"
12.15 Погляд у майбутнє
16.25 Вперед, на Олімп!
16.50 Елементи
17.30 Т/с "Атлантида" 35 с
18.30, 20.30, 23.30, 05.30 "24 години"
19.00 Т/с "Зона" 40 с
20.00 Увага - їжа!
21.15 Х/ф "Сніданок на траві" 1 с
22.25 Полігон
00.00 Таємниці долі
03.15 Українська революція
04.05 Уганда
04.25 Екстремікс
04.50 Сильні світу сього

ТВІ

06.00, 09.45 "Как возникла Земля"
07.00, 18.00, 20.30, 04.00 Сегодня
07.30 М/ф "Последний из могикан"
08.00 "Пророчества Нострадамуса"
12.00, 17.00 Т/с "Охота на асфальте"
13.00 "Биотеррор"
14.00 "Демонтаж мегаконструкций"
15.00 Т/с "24"
16.00, 18.30 "Криминальная Россия"
19.00 "Военная Тайна"
20.00 Оперативная служба 112
21.00 "Самые ужасные катастрофы мира"
22.00 "Океаны"
23.00 Х/ф "Крокодил"
00.30 КлубНички
02.30 Х/ф "Почти идеальное ограбление"
04.30 Комедийный квартет
05.00 М/ф "Робин Гуд"

ТРК Україна

06.00 Срібний апельсин
06.50, 17.00, 19.00, 03.30 Події
07.15 Т/с "Єфросинія", 209 с.
08.15 Т/с "Слід"
09.10 Т/с "Учитель у законі. Продовження" (закл. с.)
11.10 Т/с "Маруся", 69 с.
12.10 "Народна зірка. Третій сезон"
15.10 Щиросерде зізнання
16.10 Федеральний суддя
17.15 Критична точка
18.00 Т/с "Єфросинія", 210 с.
19.25 Т/с "Маруся", 70 с.
20.25, 03.50 Шустер Live
01.30 Х/ф "Між першою і другою"
02.45 Т/с "Безмовний свідок"

М-1

07.00, 07.50 Guten Morgen!
07.20 Blond 007
09.00, 09.40, 11.30, 12.10, 13.10, 14.10, 17.00, 19.40, 20.10, 21.40, 22.40, 01.40 Хіти Non-Stop
09.30, 12.00, 13.00, 14.00, 15.20, 18.00, 20.00, 21.30, 22.30, 01.00 eMOneNews
11.00, 19.10 Новіє Рускіє Горкі
15.00, 15.30, 16.20 Чіпси-чікси-лавандос
15.50, 01.10 Дівчата в маєтку Плейбоя
18.10 CoolBaba.cc
19.00 Супертехноперегони
20.30 E! News weekly
22.00 Action Zone
23.00 Skins

Мегаспорт

06.00, 10.00 Вуличний футбол
06.40, 07.30, 13.15 Япона - мать
07.00, 13.45 Бікіні: пункт призначення
08.00, 09.00 Маги-колимаги
11.00, 12.00 Великі перегони
14.15, 19.15 Наука виживати
15.15, 20.15 Мисливець і жертва
16.15, 21.15 У пошуках правди
17.15, 22.15 Руйнівники міфів
18.15, 23.00 Територія війни
00.00 Покер Дуель
01.00 Основний інстинкт
02.00 ЛігаДам
02.20 Акушери MD
03.00, 03.40 Молоді і невгамовні
04.20 СпортМанія
04.40 Термінатори

м. Тернопіль ТВ-4

06.00 Хіт-парад
06.45, 09.15, 10.45 Ранковий фітнес
07.00, 16.00, 19.00 22.00 00.30 Провінційні вісті
07.30, 18.50, 20.55 22.30 01.00 Оголошення. Бюро знахідок
07.35 "Мій комфортний дім"
08.00 "Гамма смаку"
08.30 Переможний голос віруючого
09.00, 00.15 Час-Тайм
09.30, 17.00, 03.30 "Мандрівник"
10.00, 18.00 Т/с "Максимо в моєму серці"
11.00, 16.10 Дитяча година
12.00 4-й квартал
12.30 "Автобенч"
13.00 Телевізійна служба "Милосердя"
13.30 "Великі"
14.00, 02.00 Х/ф "Слуга", 2 с.
15.30 Дитяча програма "Чарівний ключик"
17.30 Клуб англійської мови
19.30 "Сім'я від А до Я"
20.00 Наші вітання
21.00, 01.05 Знати більше
22.35, 04.00 Х/ф "Три дівчини"

ІНТБ

07.00, 07.35, 08.35, 16.00 Мультсалон
07.10, 08.10, 11.15, 13.25, 15.25, 17.25 "Сінема"
07.15, 08.15 Новини. Новини з павутини. Погода. Гороскоп. Хронограф
09.00 "Кава з вершками"
09.30, 12.00, 14.00, 17.30, 23.00 "День в Україні"
10.00, 18.30, 20.30, 22.00, 23.30 Новини. Новини з павутини. Погода. Гороскоп. Хронограф. Телеріжка
10.30, 19.00 Д/с "Феєрія мандрів"
11.00 "В гості до світу"
11.20 "Профі за день"
12.15 "Сад. Город. Квітник"
13.00, 15.00, 17.00 Новини. Новини з павутини. Хронограф. Телеріжка
13.30, 14.10, 22.35 Український хіт
15.30 "Срібний струмок"
17.45 "За і проти"
18.00, 21.00 "Українські традиції"
19.30 "Життя буття"
20.00 "Будьмо знайомі"
20.15, 22.25 "Джунглі шоу-бізнесу"
00.00 Електростанція
01.00 До півночі далеко
02.00 Рок-н-рол до рання
05.00 Кімната відпочинку

м. Тернопіль ТТБ

07.30, 19.20, 21.50, 23.00 Погода
07.35, 13.00, 19.00, 21.30 "Вісті ТТБ"
07.55, 11.50 "Пісні нашого краю"
08.00-10.00 "Генії першого роду". (Георгій Шарпак)
10.25 "На музичній хвилі"
10.30 "Літопис". (В.Шушко)
10.50 "Я хочу сказати"
11.00 М/ф
11.30 "Залами замку Збаразького"
11.55 "У пошуках капітана Гранта", 3 с.
13.10 "Золотий глобус". (Кенія)
14.40 Мультикалейдоскоп
17.00 "Пульс України"
17.10 Передачі ДТРК
18.10 "Спасибі за любов: Алла Кудлай". ч. 1
18.40 "Вишивка по краю життя"
19.25 "В об'єктиві ТТБ"
19.30 Програма для іменинників "Пісня в дарунок"
19.40 "Слід"
20.00 "Музеї України". (Тарас Шевченко. Спадщина)
20.30 "Час країни"
21.00 "Вечірня казка"
21.15 "До народних джерел". (Художня обробка шкіри)
21.25 "Край, в якому я живу"
22.00 "Людина праці". (Різьбяр)
22.15 Західний експрес
22.30 "Велети духу і слави. Українська місія"
22.35 "Літопис. ("Вернись зі спогадів")
22.55 "Про вічне і земне"

ОРТ международное

05.00, 09.00, 12.00, 15.00, 18.00 Новости
05.05 "Доброе утро"
09.15 "Контрольная закупка"
09.40 "Жить здорово!"
10.55 "ЖКХ"
12.10 "Модный приговор"
13.15 "Детективы"
14.00 Другие новости
14.20 "Понять. Простить"
15.20 "Хочу знать"
16.00 "Пока все дома"
16.55 "Федеральный судья"
18.15 "Поле чудес"
19.05 "Давай поженимся!"
20.00 "Пусть говорят"
21.00 "Время"
21.30 "ДОстояние РЕспублики: Константин Меладзе"
00.15 Х/ф "Барханов и его телохранитель"
02.30 Х/ф "Поездки на старом автомобиле"
03.55 "Человек и закон"
04.45 "Жди меня"

ОРТ 1 канал

07.00, 10.00, 13.00, 16.00, 19.00 Новости
07.05, 10.15 "Доброе утро"
11.05 "Жить здорово!"
12.05 "ЖКХ"
13.15 "Контрольная закупка"
13.40 "Модный приговор"
14.35 "Детективы"
15.00 Другие новости
15.30 "Понять. Простить"
16.20 "Хочу знать"
16.45 "Смак"
17.20 Т/с "Обручальное кольцо"
18.05 "Федеральный судья"
19.20 "Поле чудес"
20.10 "Давай поженимся!"
21.00 "Пусть говорят"
22.00 "Время"
22.30 "ДОстояние РЕспублики: Константин Меладзе"
01.00 Х/ф "Барханов и его телохранитель"
03.00 Х/ф "Поездки на старом автомобиле"
04.20 Х/ф "Люди как реки..."
05.20 "Человек и закон"
06.10 "Жди меня"

РТР

04.00 "Утро России"
08.05 "Мусульмане"
08.15, 03.20 "Мой серебряный шар. Фрэнк Синатра"
09.10 "О самом главном". Ток-шоу
10.00, 13.00, 15.00, 19.00 Вести
10.30, 13.30, 15.30 Местное время. Вести-Москва
10.50 Т/с "Маршрут милосердия"
11.50 "Настоящая жизнь"
12.45 Вести. Дежурная часть
13.50 "Кулагин и партнеры"
15.50 Т/с "Слово женщине"
16.55 Т/с "Ефросинья"
17.55 Т/с "Институт благородных девиц"
19.30 Местное время. Вести
19.50 "Спокойной ночи, малыши!"
20.00 "Юрмала-2010"
21.50 "Девчата"
22.45 Х/ф "Дело о пеликанах"
01.40 Х/ф "Крещендо"

РТР планета

05.00 "Утро России"
09.05 "Мой серебряный шар. Фрэнк Синатра"
10.00, 13.00, 15.00, 19.00 Вести
10.30 Местное время. Вести-Москва
10.45 Т/с "Дворик"
11.15, 01.50 "Настоящая жизнь"
12.05 "О самом главном". Ток-шоу
13.30, 01.20 Вести-спорт
13.40 Т/с "Телохранитель". "Не свое дело"
14.30 "Кулагин и партнеры"
15.30 Т/с "Застывшие депеши"
17.10, 02.35 Т/с "Богатая и любимая"
18.05, 03.20 Т/с "Ефросинья"
19.45 "Юрмала-2010"
21.30 "Девчата"
22.25 Х/ф "А Вы ему кто?"
00.05 Х/ф "Подарок одинокой женщине"
04.05 "Комната смеха"

НТВ

03.55 "НТВ утром"
07.30 Мама в большом городе
08.00 В зоне особого риска
08.30, 14.30, 17.30 Обзор. Чрезвычайное происшествие
09.00, 12.00, 15.00, 18.00 Сегодня
09.20 Спасатели
09.55 "До суда"
11.00 Суд присяжных
12.30 Т/с "Кодекс чести"
15.30 Т/с "Возвращение Мухтара"
18.30 Следствие вели..
19.30 Чрезвычайное происшествие. Расследование
19.55 "Суперстар" представляет: "Волшебный бал Сергея Пенкина"
21.50 "НТВшники". Арена острых дискуссий
22.55 "Женский взгляд". Игорь Николаев
23.45 Х/ф "Анализируй это"
01.45 Х/ф "Мэрия"

НТВ мир

03.55 "НТВ утром"
07.30 Мама в большом городе
08.00 "В зоне особого риска"
08.35, 14.35, 17.35 Обзор. Чрезвычайное происшествие
09.00, 12.00, 15.00, 18.00 Сегодня
09.30 Александр Журбин. Мелодии на память
10.05 "До суда"
11.00 Суд присяжных
12.40 Т/с "Улицы разбитых фонарей-10". "Куриная слепота", "Кощей смертный"
14.30 "Маски-шоу"
15.35 Спасатели
16.05 Дачники
16.40 Т/с "Возвращение Мухтара-2". "Чудесный концерт"
18.35 Следствие вели..
19.30 Чрезвычайное происшествие. Расследование
19.55 "Суперстар" представляет: "Волшебный бал Сергея Пенкина"
21.45 "НТВшники". Арена острых дискуссий
22.50 Х/ф "Человек ниоткуда"
00.40 "Женский взгляд" Оксаны Пушкиной
01.25 Х/ф "Простая смерть..."

НТВ Наше кино

05.00 "Ночное происшествие"
06.40 "Воспоминания без даты"
08.20 "Мертвый сезон"
09.35 "Так начиналась легенда"
10.55 "Рифмуется с любовью", 1-2 с.
13.00, 21.00 "Белый Бим Черное ухо", 1 с.
14.40, 22.40 "Белый Бим Черное ухо", 2 с.
16.15, 00.15 "Уникум"
17.45, 01.45 "Когда деревья были большими"
19.25, 03.25 "Ошибки юности"

RTVI

06.00, 18.00 "Особое мнение", "Экономические новости"
07.00 М/ф
08.00 "Вечерние новости из Америки"
09.00 Т/с "Чёрный ворон", 24 с.
10.00 Т/с "Катерина", 8 с. (закл.)
11.00 "Кейс"
12.00 "Всё так"
13.00 Х/ф "Завтра была война", м/ф
15.00, 02.00 Т/с "Чёрный ворон", 25 с.
16.00, 01.00 "Особое мнение"
17.00, 05.00 Т/с "Улицы разбитых фонарей - 2. Визит к доктору"
19.00 "Своими глазами"
20.00, 04.00 "Послезавтра"
21.00, 03.00 Т/с "Катерина-2. Возвращение любви", 1 с.
22.00 "Сейчас в мире"
23.00 Х/ф "Сегодня или никогда"
00.30 "Арт-навигатор"

REN-TV

05.00 "Неизвестная планета": "Китайские дороги к храму"
05.30 По делам несовершеннолетних
06.30, 12.00 Званый ужин
07.30 Т/с "Люди Шпака"
08.30, 11.30, 15.30, 18.30 Новости 24
09.00 "Честно": "Рыбный день"
10.00 Час суда
11.00, 15.00, 18.00, 22.00 Экстренный вызов
12.50 Х/ф "Револьвер"
16.00 Не ври мне!
17.00 "Честно": "Как за каменной стеной"
19.00 Т/с "Офицеры"
21.00 "Оборотни. Зов луны"
22.30, 02.25 "Дальние родственники". Российское скетч-шоу
23.00 "Голая десятка"
00.35 Т/с "Секретные материалы"
02.55 Т/с "Вовочка"
03.25 Т/с "Вовочка-2"
03.55 Дураки, дороги, деньги
04.50 Ночной музыкальный канал

TVCI

06.00 "Настроение"
08.10, 00.35 Х/ф "На семи ветрах"
09.50 Москва и мир
10.05 "Приглашает Борис Ноткин"
10.30 "Врачи". Ток-шоу
11.10, 20.10 М/ф "В Муми-дол приходит осень"
11.30, 14.30, 17.30, 20.30 События
11.45, 16.45 "Поэтический театр Романа Виктюка". Александр Филиппенко
12.15 Д/ф "Костя"
12.40 Д/ф "Георгий Жжёнов. Агент надежды"
13.20, 04.25 Х/ф "Шла собака по роялю"
14.45 "Рго жизнь". Ток-шоу
15.20 "Энциклопедия". "Лютнист" Караваджо
15.30 Реальные истории. "Чужие дети"
15.55, 02.50 Т/с "Монтекристо"
17.15 "Градъ-город". Лефортово
17.50 Х/ф "Дела давно минувших дней..."
19.25, 03.40 Т/с "Волчица"
21.00 "Добрый вечер, Москва!"
22.30 Х/ф "И черт с нами"
00.05 События. 25-й час
02.15 Д/ф "Иннокентий Смоктуновский. Моя фамилия вам ничего не скажет..."

ТНТ

05.00 "Необъяснимо, но факт" - "Секс-астрология"
06.00 "Такси"
06.35 М/с "Эй, Арнольд!"
07.00 М/с "Приключения Джимми Нейтрона, мальчика-гения"
07.30, 08.00 "Компьютерщики"
08.30, 09.00, 17.00 "Универ" Ситком
09.30, 18.00 "Интерны" Ситком
10.00, 18.30 "Счастливы вместе" Комедия
10.30, 11.00 М/с "Тасманский дьявол"
11.30, 12.00 М/с "Губка Боб Квадратные штаны"
12.30 М/с "Лунатики"
13.00 "Гуманоиды в Королёве" - "Бремя славы" Ситком
13.30 "Дом-2. Live"
15.15 Х/ф "Просто друзья"
17.30 Х/ф "Реальные пацаны"
19.00 "Битва экстрасенсов"
20.00 "Комеди Клаб"
21.00 "Comedy Woman"
22.00, 02.05 "Дом-2. Город любви"
23.00 "Дом-2. После заката". Спецвключение
23.30 "Секс" с Анфисой Чеховой"
00.00 "Убойная лига"
01.10, 01.40 Т/с "Друзья"
03.05 "Клуб бывших жен"
04.05 "Интуиция" Игровое шоу

МУЗ-ТВ

04.00, 05.05, 01.20 "Муз-ТВ хит"
05.00, 06.00, 07.00, 08.00, 09.50, 14.55, 17.50, 23.25 Рго-новости
05.30, 06.05, 07.05 "МУЗ-заряд: музыка, звезды, мульты"
07.30, 08.05 "Наше"
08.45 М/ф
09.20 "Стилистика"
10.20 "Европа Плюс чарт"
11.15 10 самых украинских звезд
11.45 "Косметический ремонт"
12.20, 18.45 "Топ модель по-американски"
14.00 "Крем"
15.20 "Звезды зажигают"
16.20 "Герои Reeфитнеса"
16.50 "Игра Крокодил. Новый сезон"
18.15 "Скорая Модная Помощь"
20.30 "Лаборатория чувств"
21.25 "Русский чарт"
22.25 "Планета шоу-биз. Специальные люди"
22.50 "Герои экрана. Екатерина Копанова"
23.50 "vPROkate"
00.20 "Sexy Час"

OTV

07.00 Мультисвіт
07.40, 08.15, 09.15, 10.15, 13.15, 15.20, 16.15, 18.20, 19.15, 21.20, 22.15, 02.15, 05.15 Interactive
08.00, 10.00, 13.00, 16.00, 19.00, 22.00, 02.00, 05.00 O-TV Every Day
09.00 Музичні подорожі
15.00 Free Time
18.00 Bon Appetit!
21.00 Калейдоскоп мандрів
00.00 OTV-ЧАТ

К-1

07.00, 06.20 Д/п "Неймовірні подорожі"
08.30 "Емотонік"
09.00 "Дитячий світ"
09.40, 15.50, 00.50 "Городок"
10.00, 16.15 Т/с "Пригоди Геркулеса"
11.50, 19.00 Т/с "4400"
12.50 Т/с "Мертва зона"
13.40 Т/с "Медіум"
14.40 Т/с "Королі гри"
18.00 Т/с "Чак"
20.00 "Вечірній квартал. Історія успіху"
22.00 "КВК"
01.20 Нічне життя

РЕТРО

05.10, 17.10 Величайшие имена XX века
05.40, 11.40, 17.40, 23.40 Т/с "Да, господин премьер-министр"
06.20 Д/ф "Токарь"
06.50 Д/ф "Буду погибать молодым"
07.30, 09.15, 12.30, 19.20, 20.30, 03.15 Ретроспектива
07.35 Х/ф "Други игрищ и забав"

08.00 Х/ф "Гость"
08.27 Киножурнал "Советский спорт"
08.37, 14.30, 20.40, 22.30 Песня года
09.20 Х/ф "Пепел и алмаз"
11.10, 23.10 Эта неделя в истории
12.20 Д/ф "Секрет "Лауры"
12.35 Д/ф "Золотой сонъ"
13.25 Х/ф "Термометр"
13.45 Х/ф "Субботний вечер"
14.10 Х/ф "До встречи, друг!"
15.10 Х/ф "Барышни из Вилько"
18.20 Д/ф "Клерк, министр, президент"
19.25 Х/ф "Зося"
21.20 Х/ф "Дети как дети"
00.20 Д/ф "Блокада"
01.40 Х/ф "Чистыми руками"
03.24 Х/ф "Защитные цвета"

Enter-фільм

06.05 "Саундтреки"
06.35 "Детский сеанс"
08.05, 12.15, 18.35, 23.15 "SMS-голосование"
08.30 Х/ф "Старые стены"
10.40, 12.55, 15.50 "Витрина-ТВ"
11.15, 18.55, 23.45 "Киноклассика"
13.35 Х/ф "Крепостная актриса"
16.25 Х/ф "Два бойца"
18.15, 20.55 "Киноляпы"
19.30 Х/ф "Волшебная сила искусства"
21.30 Х/ф "Успех"
00.25 Х/ф "Александр Невский"
02.25 Х/ф "Глинка"
04.40 Х/ф "Пять невест"

КІНО

06.00 М/ф(1)
06.10, 06.35 м/с "Ракетная мощь-2"
07.00 М/с "Эй, Арнольд-5"
07.40 М/с "Годзилла"
08.00, 14.00 Т/с "Затерянный мир-2"
09.00 Телемагазин
11.00, 15.00 Т/с "Повелитель зверей"
12.00, 16.00 Т/с "На краю Вселенной"
13.00 "Манекены-камикадзе"
17.00 Журнал Суперлиги
17.40 "Смешное домашнее видео"
18.05 "Сумасшедшая скрытая камера"
18.20 Х/ф "Самоволка"
20.40, 21.05 М/с "Симпсоны"
21.30 Х/ф "Универсальный солдат"
23.45 "Секс с Анфисой Чеховой"
00.10 Х/ф "Ангел страсти"
01.55 "Жестокие игры"
02.55 Киногод
03.05 Х/ф "В шесть часов вечера после войны"
04.30 Х/ф "Подвиг разведчика"

Телеклуб

19.00 Т/с "Фаворит", 6 с.
20.00 Т/с "Гончие". ф.1. "Гонка за лидером", 2 с.
21.00 Т/с "Ментовские войны". ф.2. "Недетские игры", 5 с.
22.00 Х/ф "Противостояние", 3 с.
23.30 Х/ф "Противостояние", 4 с.
01.00 Т/с "Фаворит", 7 с.
02.00 Т/с "Гончие". ф.1. "Гонка за лидером", 3 с.
03.00 Т/с "Ментовские войны". ф.2. "Недетские игры", 6 с.

СТС

05.00 М/с "Трансформеры. Кибертрон"
05.55 М/с "Смешарики"
06.00 М/с "Скуби Ду"
06.30, 14.30 Т/с "Папины дочки"
07.00, 16.30 Т/с "Нанолюбовь"
08.00, 12.15, 18.30 "6 кадров"
08.30 Т/с "Маргоша"
09.30 "Снимите это немедленно!"
10.30 Х/ф "Замена-3. Победитель получает все"
12.30 М/ф "Веселая карусель"
13.00 М/с "Лизун и настоящие охотники за привидениями"
13.30 М/с "Клуб Винкс - школа волшебниц"
14.00 М/с "Каспер, который живет под крышей"
15.30 "Галилео"
17.30, 18.00, 22.15 Т/с "Даешь молодежь!"
19.00 "Случайные связи"
20.00 Х/ф "Час расплаты"
22.45 "Смех в большом городе"
23.45 Х/ф "Зулусы"
02.30 Х/ф "Оззи и Тед"
04.10 Музыка на СТС

Hallmark

00.10 "За гранью"
01.50 "Благословенный незнакомец"
03.20, 05.00 "Война Фойла - I"
06.40, 12.30, 18.20 "Дамы семьи Гилмор-IV"
07.35 "Голливудские жены"
09.10 "Нора Робертс: северное сияние"
10.50 "Джордан расследует-IV"
11.40, 19.10 "Настоящие домохозяйки Нью-Джерси"
13.25 "Ангел Рождества"
15.05 "Обезличенная"
16.40, 17.30, 20.50, 21.40 "Милосердие"
20.00 "Копы-новобранцы"
22.30 "Прежде чем скажешь "Да"

zone reality

07.00, 19.05 Чудесные истории о животных
07.50, 13.15 За гранью понимания
08.40, 14.05 Городские медики
09.30, 15.45, 20.50 Это чудо с Ромой Дауни
10.20, 10.45, 17.25, 17.50, 05.15, 05.40 Спасение детей
11.10, 18.15, 06.05 Рожденные вопреки судьбе
12.00 Травма
12.50, 01.25 Отдел поиска без вести пропавших
14.55, 15.20, 20.00, 20.25, 04.25, 04.50 Криминалисты
16.35 Торжество правосудия с Эрин Брокович
21.40 Неизлечимые
22.05, 01.50 Криминальные истории
22.55, 02.40 Тайна скелета
23.45, 03.35 Следствие ведут экстрасенсы
00.35, 01.00 Преступный мир Новой Зеландии

Discovery

07.00, 12.50 Джон, Кейт и восемь детей. Супы и сюрпризы
07.25, 14.05 Король кондитеров. Журналы, огромный экран и Маурицио
07.55, 13.15 Жить непросто людям маленького роста! Проблема с дипломом
08.20 Школа стюардов
08.50, 05.20 Роскошная трапеза. Благородная гниль
09.15, 05.45 Отличная английская кухня
09.45, 04.30 Энтони Бурден. Без предварительных заказов. Южная Каролина
10.40, 17.50, 21.10, 06.10 Удивительные дома для отдыха
11.05 Построить, купить или отремонтировать за рубежом. Никосия
11.30 Отремонтируй и продай с Томми Уолшем. США. Клинт
11.55, 17.00, 22.00, 02.45 Это лучше не носить
13.40 Оденься к свадьбе. Добро пожаловать в салон для новобрачных!
14.30 Роскошная трапеза. Только десерт
14.55 Майамские чернила. В высшей лиге
15.45, 00.30 Коронованные детки. Знаменитые лица Америки
16.35 Оденься к свадьбе. А где же мама?
18.15 Построить, купить или отремонтировать за рубежом. Лангедок
18.40, 03.35 Лос-Анджелесские чернила. Рампа для катания
19.30, 23.40 Джон, Кейт и восемь детей. Распродажа
19.55 Король кондитеров. Губернатор, огромная Лиза и прощай, мама
20.20, 00.05 Жить непросто людям маленького роста! Великолепие и обстоятельства
20.45 Оденься к свадьбе. Трижды невеста
21.35, 06.35 Построить, купить или отремонтировать за рубежом. Алмерия
22.50 Оденься к свадьбе. Семейная динамика
23.15 Король кондитеров. Розы, романс и Ромео
01.25 Я не знала, что беременна. Помощь свыше
01.50 Коррекция веса. Семейная клиника. Почему я набираю вес

NATIONAL GEOGRAPHIC

05.00, 22.00 Великая миграция: Ритм жизни
06.00 Киты-горбачи: разгадка кода
07.00, 12.00 Следствие по делам хищников: Месть слонов?
08.00, 13.00 Великая миграция: Голод или пир
09.00 Созданные убивать: Акулы
10.00 Экоизобретатели: Энергия прибоя
11.00 Зона строительства: Башни Петронас
11.30 Только не рассказывайте маме, что я...: в Токио
14.00 Гиена: царица хищников
15.00 Созданные убивать: Когти
16.00, 04.00 Экоизобретатели: Дом "хеви-метал"
17.00 В ловушке: Спасательная операция в пещере
18.00 Мега-слом: Ракетные ускорители космических кораблей
19.00, 01.00 Зона строительства: Башня "Сирс"
19.30, 01.30 Только не рассказывайте маме, что я...: в Маниле
20.00, 23.00, 02.00 Дикая природа России: Таёжный край
21.00, 00.00, 03.00 Взгляд изнутри: Нарковойна

Discovery

05.00 В мире машин
05.25 Грязная работенка
06.20, 06.50, 12.45, 13.15, 03.10, 03.40 Из чего это сделано?
07.15, 20.00, 01.50 Разрушители легенд
08.10, 09.05, 10.00, 15.05, 16.00, 17.00 Грандиозные переезды
10.55, 18.00 Top Gear
11.50 Крутой тюнинг
13.40 Оружие будущего
14.35 Безопасность границ
19.00, 00.00 Отдыхающая нация
21.00, 22.00, 23.00 Выжить любой ценой
00.55, 04.05 Изобрести будущее
02.45 Молниеносные катастрофы

Discovery - science

07.00 Супер-войны на свалке. Боевые суда
08.00 Самые необычные истории НЛО. Хроники пришельцев-вампиров
09.00, 13.35, 02.35 Вот это странно! Китайский Колумб
09.55 Помешанные на трюках. Самый низкий бейзджампинг
10.20, 15.25, 20.45, 00.30 Круче не придумаешь
10.50 Наше тело. Уникальная машина. Зрение
11.45, 03.25 Требуется сборка
12.15, 03.50 Наперегонки со временем
13.10, 05.40 Странные связи. Ложь
14.30 Лаборатория Спецэффектов. Трансформеры. Живой Бамблби!
15.55 Как устроена Вселенная. Черные дыры
16.50 Мегамир. Швейцария
17.45 Головоломы
18.40, 22.00, 01.45 Научная нефантастика. Физика невозможного. Земля
19.05, 22.25, 02.10 Научная нефантастика. Световой меч
19.30, 22.50 Сквозь кроличью нору с Морганом Фрименом. Мы одни или нет?
20.20 Как это работает. Индивидуальные транспортеры/Почтовые часы/Барабаны
21.10, 23.40 Марс. В поисках жизни
00.55 Мегамир. Запад США
04.45 Завтра и послезавтра
06.10 Идеальная катастрофа. Снежная буря

Animal Planet

05.00 Охотник за крокодилами
05.50, 06.15, 15.20, 15.45 Самые забавные животные планеты
06.40, 07.05 Все о собаках
07.35 Совершенно дикие
08.00 Собаки в тюрьме
08.55 Обезьянья жизнь
09.20, 04.35 Общество по спасению животных
09.50 Отдел по охране животных. Полиция Майами
10.45 Ветеринары-стажеры
11.10 Ветеринарная скорая помощь
11.40, 20.55, 01.30 Полиция Майами. Отдел по защите животных
12.35 Введение в котоводство
13.30, 18.10 Переводчик с собачьего
14.25 Дело мастера боится
16.15 Невероятные путешествия со Стивом Леонардом
17.10, 02.25 Мир природы
19.05, 23.40 Китовые войны
20.00, 00.35 Необычные животные Ника Бейкера
21.50 После нападения
22.45, 03.20 Дикие и опасные
04.10 SOS дикой природы

Охота и Рыбалка

05.10, 20.10 Охота без границ
06.20, 21.20 Вишневая косточка
06.50, 08.40, 21.50, 23.40 Диалоги о рыбалке
07.15, 22.15, 02.00 Секреты охоты с Бейбом Винкельманом
07.45 Снасти
08.00, 23.00 Личный опыт
09.05, 00.05 Альманах странствий
09.35, 13.00, 00.45 Мастер-класс
09.50, 01.30 Следопыт
10.20, 01.00 Охота и рыбалка с Джеффом Томасом
10.40 Мир подводной охоты
10.55, 02.30 Планета рыбака
11.10, 02.45 Большая охота
11.50 Диалоги о рыбалке. Народный проект
12.05 Приключения французов на Волге
13.15 Гордон в засаде
13.45 От нашего шефа
14.00 Спортивная рыбалка на Андаманских островах
14.55 Мотолодки
15.25 Нахлыст
15.55 Охота на вальдшнепа в Боснии
17.00 Рыбалка в открытом море
17.35 История охоты
18.05 Секреты рыбалки с Бейбом Винкельманом
18.35 Дичь и Охотник
19.05 Чудеса рыбной ловли на Мальдивах
22.45 Истории охоты от Павла Гусева
03.25 Благоустройство прудов и их обслуживание
04.30 Африканская охота с Сергеем Ястржембским

DRIVE

05.00 Мотомир с Анастасией Нифонтовой
05.30, 16.30, 21.30 Вторые руки
06.00 Суперкросс 2009
06.55, 16.00, 23.25, 01.55, 03.30 Мотодизайн
07.00, 11.30, 12.30, 17.00 Автоособенности
07.30, 03.00 Автодрайв
08.00, 21.00 Мотодрайв
08.30, 23.30 Внедорожники
09.00, 00.05, 03.35 Автомобильные истории
09.25 Персона
09.55 Мотофристайл без правил
10.50 Авто звезды с Татьяной Пушкиной
12.00 День Ягуара
13.00 Это вы можете
13.30 Формула Дрифт
14.00, 22.00 Байки от байкеров
14.30 По дорогам Второй мировой
15.00, 02.00 Английские мотоциклы от А до Я
15.30 Лучшие машины мира
15.45, 04.45 Снимая на ходу
16.05 Автоклассика
17.30, 19.00 Тюнинг
18.00 Pro moto
18.30 Группа разбора
19.30 Зелёный транспорт
20.00 Форсаж
20.30 ИЗРАИЛЬ. Нам любые дороги дороги
22.30 Герои автострады
00.00, 01.00 Пит-стоп
00.30 Встречное движение
01.05 Обгоняя время
02.30 Кроссовер. Автомобиль молодой мамы
04.00 Ретро авто
04.30 Автозвук

EXTREME

01.05, 04.50, 05.15 Eds Up Series 2 - Канадская рок-звезда Эд Робертсон в экстремальных условиях!
01.30, 05.40, 14.15, 22.10 Alpine Adventurer - Программа про альпинизм
02.20 Mantracker Series 1 Ep7 - Игра на выживание. Два друга в дикой местности в Канаде должны дойти до пункта назначения
02.45 Mantracker Series 1 Ep8 - Игра на выживание. Два друга в дикой местности в Канаде должны дойти до пункта назначения
03.10, 03.35 Fantasy Factory - Программа Роба Драйдека
04.00 Summer Dew Tour 2010 Ep 1 - Программа про скейтбординг
06.30, 07.00, 07.30 I-Ex 2 - Разные виды экстремального спорта
08.00, 08.50, 09.40, 16.45, 17.35, 18.25 Bmx Megatour - Шесть команд BMX соревнуются в Европе
10.30, 19.15 Rebel Tv 17 - Программа про экстремальные виды спорта
10.55, 15.05, 20.30 От рассвета до заката - Один из главных турниров Великобритании по мотогонкам
11.45, 15.55, 21.20 Eurodip 1 - Программа про BMX
12.35, 19.40, 23.50 Maloof Money Cup 2009 - Соревнования лучших скейтбордистов в Калифорнии
13.25, 13.50, 23.00, 23.25 Ride Guide Mountain Bike - Передача о маунтинбайке
00.40 Kick Ass Miracles - Программа о восточных единоборствах

Euro Sport

09.30 Автоспорт. Чемпионат мира в классе Туринг. Обзор сезона
10.30 Снукер. Чемпионат Великобритании (Телфорд). 1/4 финала
11.55 "Олимпийские игры. ЛОНДОН". Журнал
12.00 Биатлон. Кубок мира в Швеции (Остерсунд). Мужчины. Гонка преследования
12.30 Биатлон. Кубок мира в Австрии (Хохфильцен). Мужчины. Спринт
13.45 Кёрлинг. Чемпионат Европы в Швейцарии (Шампери). Мужчины
15.00 Биатлон. Кубок мира в Швеции (Остерсунд). Женщины. Гонка преследования
15.30, 20.00 Биатлон. Кубок мира в Австрии (Хохфильцен). Женщины. Спринт
16.45, 21.00 Снукер. Чемпионат Великобритании (Телфорд). 1/2 финала
18.35 Футбол - Евроголы. Новости
18.45 Зимние виды спорта - Прыжки с трамплина. Грегор Шлиренцауэр (Австрия)
19.00, 00.00 Прыжки с трамплина. Кубок мира в Чехии (Гарахов). HS 205. Квалификация
00.45 Экстремальный спорт - Freeride Spirit
01.00 Кёрлинг. Чемпионат Европы в Швейцарии (Шампери)

Здоровье ТВ

05.00, 20.00 Как не потерять здоровье
05.40, 20.40 Зеленая аптека
06.20, 21.20 Сколько вам лет?
06.50, 09.30, 12.20, 15.45, 18.20, 18.50, 21.50, 00.30, 03.20 Азбука здоровья
06.55, 18.25, 21.55 Ты - то, что ты ешь
07.30, 22.30 Я расту
08.00, 14.40, 23.00 Наболевший вопрос
08.50, 23.50 Издержки производства
09.35, 11.00, 15.30, 00.35, 02.00 Энциклопедия заблуждений
09.55, 00.55 Кабинет красоты
10.35, 01.35 Правила здоровья
11.30, 02.30 Здоровье от звезды с Татьяной Пушкиной
12.25, 03.25 Будем здоровы
12.55, 03.55 Детская медицина
13.20, 17.40, 04.30 Разоблачение продуктов
14.00 О диетах и не только
15.50 Новейшие достижения
16.30 Женский журнал
17.00 Нетрадиционная медицина
18.55 Школа разума
19.35 Жизнь или Смерть?

НТВ Детский Мир

05.00, 09.00, 13.00 Х/ф "Дом с привидениями"
06.25, 10.25, 14.25 М/с "Самый маленький гном", "Сказка о попе и о работнике его Балде"
07.00, 11.00 М/ф "Пастушка и трубочист", "Про мамонтенка", "Мы ищем кляксу"
08.00, 12.00 М/ф "От дождя до дождя", "Как ослик грустью заболел", "Футбольные звезды", "Катерок", "Веселая карусель"
15.00 Х/ф "Приключения желтого чемоданчика"
16.15 М/с "Возвращение блудного попугая" вып.1, "В гостях у лета", "Алим и его ослик"
17.00 М/ф "Гадкий утенок", "Чуффык", "Осторожно, щука!", "Как прекрасно светит сегодня луна"
18.00 М/ф "Петушок - Золотой гребешок", "Приходи на каток", "Сказка о старом кедре", "Дорожная сказка"

Jetix

05.00, 15.00, 21.30, 00.25 Американский дракон
05.25, 10.45, 21.55 Новая школа императора
05.50 Лило и Стич
06.15, 12.25, 19.30 Приколы на переменке
06.20, 12.35, 15.30, 18.30, 03.45 Финес и Ферб
06.45, 11.35, 21.05, 02.30, 04.35 Кид vs Кэт
07.00, 09.05 Клуб Микки Мауса
07.25 Умелец Мэнни
07.50 Мои друзья Тигруля и Винни
08.15 Маленькие эйнштейны
08.40 Спецагент Осо
09.30 Тимон и Пумба
09.55 Русалочка
10.20 Легенда о Тарзане
11.10, 22.20, 04.10 Джимми Кул
12.00, 14.30, 00.00 Ким Пять-с-плюсом
13.00, 19.00, 00.50, 02.55 H2O: Просто добавь воды
13.30, 17.30, 20.15 "Ханна Монтана" сериал
14.00, 17.00, 19.45 Волшебники из Вэйверли Плэйс
16.00 Дайте Санни шанс
16.30, 20.40, 01.15, 03.20 Т/с "Все тип-топ, или Жизнь Зака и Коди"
18.00 Зик и Лютер
22.45, 02.05 На замену
23.10, 01.40 Тоталли Спайс
23.35 Монстер Бастер Клаб

ШОУ-БІЗНЕС ШОУ-БІЗНЕС ШОУ-БІЗНЕС

Кримчанка — одна з найкращих моделей світу

Студентка з Криму Ніна Астраханцева опинилася у п'ятірці найкращих учасниць конкурсу Model of the World-2010, який проходив у Китаї. 21-річна дівчина каже, що вона "взяла" журі посмішкою та сукнею з маків.

— Разом із дизайнером та мамою ми працювали два місяці. Вийшла гарна коротка сукня, розшита червоними маками. А шлейф прикрасили зеленим "листям, — розповіла "Комсомольській правді в Україні" Ніна.

Студентка похвалилася, що на створення вбрання пішло більше ста квіточок маку з червоної тканини. А на голові у моделі був вінок, також у вигляді маку.

За словами моделі, конкурс був для неї випробуванням на витривалість. Так, у Китаї учасниці провели три тижні. Графік фотосесій, спілкування з пресою, відвідування заходів був розписаний по хвилинах. Дівчатам доводилося вставати о 5-й ранку, а лягати після другої ночі і виглядати на всі сто.

Ніна вже повернулася додому. Батькам, близьким і друзям дівчина привезла сувеніри, чай, статуетки, східні шалики.

Наразі одна з п'яти кращих моделей світу готується до сесії. Астраханцева — студентка Таврійського університету. Та, схоже, дівчина сподівається пов'язати своє життя з модельним бізнесом і навіть підписала перший контракт. До речі, Ніна на конкурсі представляла не Україну, а лише Крим. Інші учасниці були делеговані від своїх країн.

У Києві виступить Nouvelle Vague

Концерт французького гурту Nouvelle Vague відбудеться в Києві 10 грудня 2010 р. Початок — о 19:00.

Назва гурту народилася з гри французьких словосполучень "нова хвиля" і "босанова". Саме про ці музичні стилі думали Марк Коллін і Олів'є коли вирішили зібрати гурт, який би виконував punk-rock- і new-wave-хіти у нових аранжуваннях.

Перший, однойменний альбом проекту вийшов в 2004 р. із римейками композицій The Cure, Depeche Mode і хардрок-піснею Too Drunk to Fuck гурту Dead Kennedys. Вокал для альбому записували вісім співачок і один карибський артист. Згодом Марк та Олів'є неодноразово змінювали своїх вокалісток, пояснюючи це творчими пошуками і чудовою командою музикантів-професіоналів, які живуть у Парижі. За останні п'ять років гурт видав ще дві платівки, в яких пошуки виходили за межі фанку, самби і реггі.

Паралельно з роботою в гурті, учасники Nouvelle Vague переробляють саундтреки для кінофільмів 70-х років і на даний час беруть участь у записі пісень співачки Скай Едвардс з ансамблю Morcheeba.

Київський концерт Nouvelle Vague відбудеться у галереї "Лавра" в рамках серії концертів LYVE Kyiv Concert Concept.

УТ-1

06.00 Ранкова молитва
06.05, 07.10, 08.20, 09.00, 11.55, 14.15, 17.45, 00.00, 02.00 Погода
06.10, 08.00, 00.05 Ера здоров'я
06.40 Крок до зірок
07.15 Д/ф "Жива енциклопедія"
07.45 Створи себе
08.20, 00.45 ПРОМО-ФІЛЬМ щодо підтримки ЕС в Україні
08.40 Корисні поради
09.05 Доки батьки сплять
09.30 Так просто
10.00 Хай так
10.25 Д/ф Прем'єра. "Вартові космічної безпеки"
11.00 Хіт-парад "Національна двадцятка"
12.00 Х/ф "Кін-дза-дза"
14.20 Наша пісня
14.55 В гостях у Д. Гордона. М.Задорнов
15.55 "Аншлаг, аншлаг"
17.20 Золотий гусак
18.00 Ревізор
18.30 Біатлон. Кубок світу. Гонка переслідування (чол.)
19.40 Біатлон. Кубок світу. Естафета (жін.)
21.00, 01.20 Підсумки дня
21.45 Футбол. Чемпіонат Італії. Серія А. "Дженоа" - "Наполі"
23.40 Акваторія бізнесу
00.30 Допомога: з повагою до людей - фільм
02.05 Дурейтер
02.25 Д/ф "Ліон - перехрестя Європи"
03.15 Д/ф "Версія 2"
04.15 "Надвечір'я" з Т. Щербатюк
04.45 Чоловічий клуб. Бокс
05.45 М/с "Вампірятко", 11 с.

УТ-2

06.15, 11.55 "Анатомія слави"
07.00, 05.30 "Справжні лікарі"
07.55 "Світське життя"
09.05 "Хто там?"
10.05 "Світ навиворіт"
11.05 "Велике перевтілення"
12.55 "Від пацанки до панянки"
14.25 Т/с "Татусеві дочки"
15.25 Гіпноз-шоу "Що ти робив минулої п'ятниці"
16.40 Х/ф "Доктор Дуліттл - 2"
18.30 "Гроші"
19.30 ТСН
20.00 Х/ф "Назад в СРСР"
00.05 Х/ф "Запеклі шахраї"
02.05 "Зірка + Зірка"
04.05 Х/ф "Крижані павуки"

Інтер

05.50 "Велика політика з Євгенієм Кисельовим"
07.55, 03.50 Д/п "Шукачі" Убивця Петра
08.50 "Формула любові"
09.50 "Городок"
10.50 "Чисто NEWS"
11.00 "Сімейний розмір"
12.15 "Найрозумніший"
14.05, 04.25 "Позаочі"
15.00 Х/ф "Довгоочікувана любов"
17.00 Концерт Тіни Кароль
18.55 "Вечірній квартал", 1 ч.
20.00, 03.00 "Подробиці"
20.30 "Вечірній квартал", 2 ч.
22.50 Д/п "Володимир Кличко"
23.30 Бокс. Владимир Кличко - Дерек Чісора
01.00 Х/ф "Найближчий родич"
03.30, 05.55 Т/с "До смерті-2"

ICTV

05.45, 06.50 Погода
05.50 Факти
06.20 Автопарк. Парк автомобільного періоду
06.55 Real Comedy
07.25 Козирне життя
08.00 Х/ф "Заміна-4. Без права на поразку"
10.00 "Смак". Кулінарна програма
10.45 Люди, коні, кролики і...домашні ролики
11.50 Квартирне питання
12.50 Х/ф "На грі-2. Новий рівень"
14.50 Ти не повіриш!
15.40 Під прицілом
16.40 Провокатор
17.40 Максимум в Україні
18.45 Факти. Підсумок дня
18.55 Велика різниця
19.50 Наша Russia
20.15 Наша Russia. Дайджест
21.15 "Дім Великої матусі". Художній фільм
23.35 Прожектор Перісхілтон
00.05 "Міраж". Художній фільм
01.45 "Переслідуючи "Красный Октябрь". Художній фільм
04.00 "Примара на глибині". Художній фільм

П'ятий канал

06.00 Програма передач
06.01 "Час-Тайм"
06.15, 10.10, 13.10, 15.20, 17.15, 19.20, 23.50, 03.20 "Погода на курортах"
06.20, 07.05, 08.05, 18.45, 23.20, 00.20, 03.15, 05.15 "Час спорту"
06.30, 07.30, 18.35, 23.35, 05.30 "Київський час"
06.40, 11.20 "Автопілот-тест"
07.00, 08.00, 09.00, 10.00, 11.00, 12.00, 13.00, 14.00, 15.00, 16.00, 17.00, 18.00, 20.00, 21.00, 01.00, 02.00, 03.00, 04.00, 05.00 "Час новин"
07.15, 09.15, 11.55, 17.50, 20.20, 22.55, 01.20, 05.20 "Погода в Україні"
07.20, 08.20, 21.50, 00.30, 02.20, 04.50 "Тема тижня"
07.40, 08.50, 21.40, 23.30, 04.15 "Бізнес-час"
08.15, 11.10, 16.15, 18.55, 00.25, 04.25 "Погода у світі"
08.30 "Бістро-ТБ"
09.25 "Своїми очима"
09.45 "Улюблена робота"
10.15 "Здорові історії"
10.35 "Не перший погляд"
11.35 "Технопарк"
12.15 "Вікно в Європу"
13.20 "Драйв"
14.10 "Страва від шефа"
14.25 "Гра долі" (Михаїл Булгаков)
15.30 "Зверни увагу з Тетяною Рамус"
16.20 "Арсенал"
17.30, 04.30 "На межі"
18.10 "Шлях до порозуміння або переговори без поразки"
19.00, 23.00, 00.00 "Час новин" (рос.)
19.30, 20.30, 01.30, 02.30 "Час інтерв'ю"
21.20, 05.40 "Народний контроль"
22.00 "Територія закону"
22.30, 03.30 "Вікно в Америку"
00.40 "Мотор"

СТБ

05.10 "Наші улюблені мультфільми: Доктор Айболит"
06.40, 02.45 Х/ф "Куховарка"
08.00 "Караоке на Майдані"
09.00 "Їмо вдома"
10.05, 00.25 "ВусоЛапоХвіст"
11.40 М/ф "Губка Боб"
13.30 "Національне талант-шоу "Танцюють всі!-3"
17.35 Х/ф "Вечори на хуторі поблизу Диканьки (Ніч перед Різдвом)"
19.00 "Х-Фактор"
22.00 "Смішні люди"
23.15 "Х-Фактор. Підсумки голосування"
01.10 "Моя правда. Валерія"
02.00 "Зіркове життя. Перше кохання зірок"
03.55 "Мобільна скринька"

Новий канал

05.50 Х/ф "Будинок гніву"
07.25 Аналіз крові
08.05 Ексклюзив
09.00 Клуб Disney: м/с "Доброго ранку, Міккі!"
09.40 Клуб Disney: м/с "Дональд Дак"
10.05 Фабрика зірок -
12.50 Файна Юкрайна
14.00 Даєш молодь
15.05 Т/с "Моя прекрасна нянька"
17.10 Х/ф "День радіо"
19.20 Х/ф "Бібліотекар"
21.20 Х/ф "Румпельштильцхен"
23.15 Спортрепортер
23.20 Х/ф "Крута Джорджия"
01.40, 04.40 Студія Зона ночі Культура
01.45 Благословляю і молюся
02.15 Книга
02.40 Студія Зона ночі
02.45 Невідома Україна
04.45 С.Параджанов. Відкладена прем'єра
05.00 Вічний хрест
05.30 І свій шлях широкий
05.45 Замок в Олесько
05.55 Зона ночі

ТЕТ

07.30 "Хочу вірити"
08.00 "Дом-2"
09.00, 12.00 М/ф
10.30 М/ф "Саффі"
12.30 "Єралаш"
13.30 "Зніміть це негайно"
14.30 "Зірки проти караоке"
15.30, 00.00 Т/с "Універ"
16.00 Х/ф "Пляж"
18.30 "Гола правда"
20.30 "Дом-2". Спецвипуск
21.00 "Гламурні штучки та заучки"
22.00 "Шлюбне чтиво"
23.00 "Comedy Woman"
01.00, 02.00, 03.00, 04.00, 05.00, 06.00 Сьоме небо
01.30, 02.30, 03.30, 04.30, 05.30, 06.30 7 VJ
01.45, 02.45, 03.45, 04.45, 05.45 Сім новин
07.00 Ранковий мультик

НТН

06.00 "Самооборона"
06.25 "Легенди бандитського Києва"
06.50 Т/с "Інспектор Деррік"
07.55 "Вайп Аут"
09.00 Т/с "Адвокатеси"
11.30 "Речовий доказ". Нічний патруль
12.00 Д/ф "Євроробині. Просто бізнес"
13.00 Х/ф "Вічний поклик"
17.00 Т/с "Сищики"
19.00 Х/ф "Перегін"
21.45 Х/ф "Кремінь"
23.30 Х/ф "Чотири кімнати"
01.30 Т/с "Коп"
03.00 "Легенди бандитської Одеси"
03.25 "Речовий доказ"
04.05 "Агенти впливу"
05.35 "Правда життя"

Тоніс

05.50, 05.00 Диваки
06.30 Блага звістка з Ріком Реннером
07.00 "Життя"
07.25 Елементи
08.30 PRO Читання
08.55, 10.55 Погода
09.00, 02.15 Твій хіт
10.10 За сім морів
10.45 М/ф
11.00 Т/с "Атлантида"
12.15 Погляд у майбутнє
15.00 Портрети дикої природи
16.00 Професійні ігри
16.30 Полігон
17.30 Зелена варта
18.00 Т/с "Атлантида" 36 с
19.00 Т/с "Зона" 41 с
20.00 24 години Бізнес
20.30, 04.25, 05.30 Сильні світу сього
21.00 Х/ф "Сніданок на траві" 2 с
22.20 Навколосвітня експедиція: три в одному
23.25 СвітОгляд
00.00 Таємниці долі
03.15 Українська революція
04.05 Уганда
04.40 Спецпроект

ТВІ

06.00 М/ф "Робин Гуд"
07.00 Сегодня
07.30 М/ф "Последний из могикан"
08.00 Схема Смеха
10.00, 04.00 Х/ф "Юность Петра"
13.00 Медицина
13.10 Ретромания
14.20 "Ого факты"
15.00 Частная милиция
15.30 Комедийный квартет
16.00 Т/с "Робин Гуд"
18.00 "Экотехнологии"
19.00 "Труднейший в мире ремонт"
20.00 Оперативная служба 112
20.30 Знак восклицания
21.30 "Авиакатастрофы"
22.30 Рабиндранаттагор
23.00 Х/ф "Кровавая жатва"
00.30 КлубНички
02.30 Х/ф "Крокодил"

ТРК Україна

06.00 Шустер Live
08.35 "Ласкаво просимо"
09.35 Без ГМО
10.00 Бенефіс Максима Галкіна. Ч
12.00 Оголена красуня
13.00 Т/с "Злочин буде розкрито- 2", 16, 17 с.
15.00 Т/с "Спецназ"
18.10 Х/ф "Людина нізвідки"
20.10 Т/с "Глухар", 11, 12 с.
22.10 Т/с "Шахта", 3, 4 с.
00.10 Т/с "Непрухи" (закл. с.)
00.50 Х/ф "Тремтіння Землі - 2: Повторний удар"
02.20 Х/ф "Гра"
04.20 Х/ф "Між першою і другою"
05.35 Срібний апельсин

М-1

07.00, 09.40, 11.00, 12.30, 14.40, 17.00, 20.00, 20.40, 01.10 Хіти Non-Stop
09.30, 14.30, 20.30, 01.00 eMOneNews Digest
10.30 Star Magazine
12.00 Action Zone
14.00 GIRLS2GIRLS
16.00 CoolBaba.cc
19.00 Супертехнопередачи
19.10 Правдиві Голлівудські історії
22.30 Безсоромні
23.00 Skins

Мегаспорт

06.00, 11.30 Бікіні: пункт призначення
06.30 Вуличний футбол
07.30 Володар гори
08.30 Великі перегони
09.30 Ігри патріотів
10.30 Маги-колимаги
12.00 Чемпіонська тусня
12.30 Роботяга
13.15 Багаті та знамениті
14.15 Мисливець і жертва
15.15 Наука виживати
16.15 Фізика тіла
17.15 Мегалюдина
18.15 Ударна хвиля
19.15 Руйнівники міфів
20.15 Нострадамус: 2012 рік
21.15 Невідома війна
22.15 Смертельна зброя
23.00, 02.00 Техніка сексу
00.00 Покер. Європейський покерний тур. Монте-Карло. Турнір хайроллерів
01.00 Основний інстинкт
02.50 Mortal Combat
04.10 СпортМанія
05.00 Термінатори

м. Тернопіль ТВ-4

06.00, 21.15 "Багаті та відомі"
06.30, 11.15, 20.00 03.30 "Таїна сузір'їв", гороскоп Івана Круп'яка
06.45, 09.15, 11.00 Ранковий фітнес
07.00 Провінційні вісті
07.30, 11.10, 14.50 19.55 21.00 Оголошення.- Бюро знахідок
07.35, 02.30 Новини Європи
08.00 "Автобench"
08.30 "Сім'я від А до Я"
09.00, 00.15 Час-Тайм
09.30 Знати більше
10.30 Блага звістка з Ріком Реннером
11.30 Зміни свій світ
12.00 Клуб англійської мови
12.30, 03.00 "Зроблено руками"
13.00 "TV-торія"
14.55, 21.05, 00.30 Тернопільська погода
15.00 Х/ф Дитяче кіно. "Маленька чарівниця"
16.30 "Гамма смаку"
17.00 Хіт-парад
18.00 Наші вітання
19.00, 02.00 "Великі"
19.30 "Мій комфортний дім"
20.15 Дім книги
20.30 "Погляд зблизька"
20.55 101-інформує
21.45 "20 років у стихії танцю",Т.А.Н.Г.о
00.35 Х/ф "Рятуємо тата"
04.00 Х/ф "У пошуках раю"

ІНТБ

07.00, 10.00, 12.00 Хронограф. Погода. Гороскоп
07.10, 10.10, 12.15, 17.20 "Сінема"
07.20, 08.00, 15.45, 19.30, 22.30 Український хіт
07.30, 15.00 Д/с "Україна. Позитив"
09.00 "Профі за день"
09.30, 15.15 "День в Україні" (тижневий випуск)
10.15, 18.30 "Будьмо знайомі"
10.30 "Букварик"
11.00 Дитяча програма "Капітошка"
11.40 Мультсалон
11.55 Телебіржа
12.10 "МНС інформує"
12.30, 19.00 "Кава з вершками"
13.05 "За і проти"
13.30 "Українські традиції"
14.00, 22.00 Арт-Терія
14.30 Д/с "Феєрія мандрів"
16.00 "Життя-буття"
16.30 "Слід"
17.00, 21.30 Новини з павутини (підсумковий випуск). Погода. Гороскоп. Хронограф. Телебіржа
17.30 "Відверто про політику"
20.00 Концертний зал
21.00 "Срібний струмок"
00.00 Клуб'ОК
05.00 Кімната відпочинку

м. Тернопіль ТТБ

07.30, 23.40 Погода
07.35 "Вісті ТТБ"
07.55, 10.50, 14.20 "Пісні нашого краю"
08.00-10.00 "Слід"
10.20 "Вишивка по краю життя"
10.40 "В об'єктиві ТТБ"
11.00 М/ф
11.20 "До народних джерел". (Художня обробка шкіри)
11.30 "Трембіта"
13.00 "Спасибі за любов: Алла Кудлай", 1 ч
13.30 "Музеї України". (Тарас Шевченко. Спадщина)
14.00 "Літопис". ("Вернись зі спогадів")
14.30 Мультканейдоскоп
17.00 "Держава і влада"
17.10 Передачі ДТРК
18.10 "Спасибі за любов: Алла Кудлай". ч. 2
18.50 Д/ф "Перший роман Булгакова"
19.00 "Панорама подій"
19.30 Програма для іменинників "Пісня в дарунок"
19.40 "Добрий господар"
20.00 "Дитячі забави"
20.20 "Бахчисарай. Ханський палац"
20.30 "Арт-мозаїка"
21.00 "Вечірня казка"
21.15 "Долі людські"
21.30 "На гостину до "Орисі"
22.00 "Театральні зустрічі". ("Поступися місцем")

ОРТ международное

06.00, 10.00, 12.00 Новости
06.10 Х/ф "Доживем до понедельника"
08.00 "Играй, гармонь любимая!"
08.50 "Умницы и умники"
09.45 "Слово пастыря"
10.10 "Смак"
10.50 "Повелитель пластилиновых ворон Александр Татарский"
12.15 "Голоса"
16.20 М.Светин. "Главное, чтобы костюмчик сидел"
17.35 "Левый автосервис"
18.35, 21.15 "Лед и пламень"
21.00 "Время"
22.10 "Прожекторперисхилтон"
22.50 "Детектор лжи"
23.35 "Что? Где? Когда?"
00.55 Х/ф "Между жизнью и смертью"
02.25 Х/ф "День полнолуния"
03.55 "Судите сами"
04.40 "Поле чудес"

ОРТ 1 канал

07.00, 11.00, 13.00 Новости
07.10 "Гении и злодеи"
07.40 Х/ф "Земля Санникова"
09.10 "Играй, гармонь любимая!"
10.00 "Умницы и умники"
10.45 "Слово пастыря"
11.15 "Смак"
11.50 "Повелитель пластилиновых ворон Александр Татарский"
13.15 "Голоса"
16.45 Х/ф "Доживем до понедельника"
18.30 Д/ф "Главное, чтобы костюмчик сидел"
19.25 "Большие гонки"
20.50, 22.15 "Минута славы"
22.00 "Время"
23.05 "Прожекторперисхилтон"
23.40 "Детектор лжи"
00.15 "Что? Где? Когда?"
01.20 Х/ф "Между жизнью и смертью"
02.45 Х/ф "День полнолуния"
04.15 "Хочу знать"
05.25 "Судите сами"
06.15 "Поле чудес"

РТР

04.05 Х/ф "Внимание! Всем постам..."
05.45 "Вся Россия"
05.55 "Сельское утро"
06.25 "Диалоги о животных"
07.00, 10.00, 13.00 Вести
07.10, 10.10, 13.20 Местное время. Вести-Москва
07.20 "Военная программа" Александра Сладкова
07.45 "Субботник"
08.30 "Подари себе жизнь"
09.05 "Национальный интерес"
10.20 Вести. Дежурная часть
10.50 "Честный детектив"
11.20, 13.30 Т/с "Цыганочка с выходом"
15.15 "Новая волна - 2010". Лучшее
17.10 Шоу "Десять миллионов" с Максимом Галкиным
18.15, 19.40 Х/ф "Я тебя никому не отдам"
19.00 Вести в субботу
22.45 Х/ф "Дорога, ведущая к счастью"
00.35 Х/ф "Обитель зла-3"
02.30 Х/ф "Гольф-клуб - 2"

РТР планета

05.00 "Юрмала-2010"
06.40, 08.35 М/ф
07.00, 10.00, 13.00 Вести
07.15 Х/ф "Подарок одинокой женщине"
08.55 "Заметки натуралиста"
09.20 "Субботник"
10.10, 13.20 Местное время. Вести-Москва
10.25 Х/ф "А Вы ему кто?"
12.05 "Национальный интерес". Ток-шоу
13.30 "Честный детектив"
14.00 "Искатели"
14.50, 04.05 "Русские без России. Отец Михаил. История одной семьи"
15.50, 01.15 Х/ф "Чужие здесь не ходят"
17.10, 02.30 "Новая волна - 2010". Лучшее
19.00 Вести в субботу
19.45 Т/с "Сваты-3"
23.20 Х/ф "Предсказание"

НТВ

03.50 Детское утро на НТВ. Сказки Баженова
04.20 М/ф "Маугли"
06.25 Смотр
07.00, 09.00, 12.00, 15.00, 18.00 Сегодня
07.20 Лотерея "Золотой ключ"
07.45 Авиаторы
08.20 "Живут же люди!"
09.20 Главная дорога
09.55 "Кулинарный поединок"
11.00 Квартирный вопрос
12.20 Особо опасен!
13.00 "Песня мушкетеров" Д/ц "Спето в СССР"
14.05 Своя игра
15.20 "Последнее слово". Ток-шоу
16.30 Очная ставка
17.30 Обзор. Чрезвычайное происшествие
18.25 Профессия - репортер
18.55 "Программа максимум". Расследования, которые касаются каждого
20.00 "Русские сенсации"
20.55 Ты не поверишь!
21.50 "Музыкальный ринг НТВ". Супербитва
23.15 Х/ф "Парк юрского периода"
01.40 Х/ф "Настоящее преступление"

НТВ мир

07.00, 09.00, 12.00, 15.00, 18.00 Сегодня
07.20 "Уроки доброты с тётушкой Совой"
07.30 Сказки Баженова
08.00 Главная дорога
08.30 "Живут же люди!"
09.25 Едим дома!
10.00 Русская начинка
10.35 Т/с "Коррида - это жизнь-2". "Никому ничего не говори"
12.25 "Кулинарный поединок"
13.20 Квартирный вопрос
14.20 Александр Журбин. Мелодии на память
15.25 "Последнее слово"
16.25 "Очная ставка"
17.15 "Наши" со Львом Новоженовым
18.30 Профессия - репортер
19.00 "Программа максимум"
20.00 "Русские сенсации"
20.55 Ты не поверишь!
21.45 "Музыкальный ринг НТВ". Супербитва
23.10 Х/ф "Я тебя обожаю"
00.50 "Сергей Хрущев. Отвечаю за отца"
02.10 Обзор. Чрезвычайное происшествие

НТВ Наше кино

05.00 "Белый Бим Черное ухо", 1-2 с.
08.15 "Уникум"
09.45 "Когда деревья были большими"
11.25 "Ошибки юности"
13.00, 21.00 "Бакенбарды"
14.45, 22.45 "Костер в белой ночи"
16.20, 00.20 "Разрешите взлет!"
18.00, 02.00 "Не было бы счастья..."
19.15, 03.15 "Сладкая женщина"

RTVI

06.00 "Особое мнение", "Экономические новости"
07.00 М/ф
08.00 "Вечерние новости из Америки"
09.00 "Клинч"
10.00 Т/с "Дорожный патруль - 4. Высокие обороты"
11.00 Т/с "Дорожный патруль - 4. По старым счетам"
12.00 "В Нью-Йорке с В.Топаллером". Гость - Борис Немцов
13.00 Х/ф "Авария"
14.40 "ООН в действии"
15.00, 02.00 Т/с "Старые дела", 11 с.
16.00 "Американский ликбез"
16.30 "Эхо недели"
17.00, 05.00 Т/с "Улицы разбитых фонарей - 2. Новое слово в живописи"
18.00, 04.00 "Код доступа"
19.00 "Грани недели"
20.00 Т/с "Дорожный патруль - 4. Лёгкие деньги"
21.00, 03.00 "Израиль за неделю"
22.00 Т/с "Дорожный патруль - 4. Недетские забавы"
23.00 Х/ф "Свадьба Кречинского", 1-2 с.
01.30 "Сотворённые кумиры. Пол Маккартни"

REN-TV

05.00 Т/с "Трое сверху-2"
07.45, 04.30 Дураки, дороги, деньги
08.15 Реальный спорт
08.30 Я - путешественник
09.00 Т/с "Неудачников.net"
11.00, 02.25 "Дальние родственники". Российское скетч-шоу
11.30 Новости 24
12.00 Военная тайна
13.00 Т/с "Отблески"
17.00 "Честно": "Служебный роман"
18.00 Неделя
19.00 Х/ф "Танго и Кэш"
21.00 Х/ф "Патруль времени"
23.00 "Голая десятка"
00.35 Т/с "Секретные материалы"
02.55 Т/с "Вовочка-2"

TVCI

06.00 Х/ф "Рокировка в длинную сторону"
07.30 Реальные истории. "Чужие дети"
08.00 "АБВГДейка"
08.25 М/ф "Малахитовая шкатулка"
08.45 Х/ф "И черт с нами"
10.20 "День аиста"
10.40, 02.55 "Пункт назначения - мир"
11.30, 18.15, 00.10 События
11.45 "Сто вопросов взрослому"
12.25, 00.25 Х/ф "Любовь со специями"
15.00 "Клуб юмора"
16.15 Х/ф "Два капитана"
17.45 Д/ф "Костя"
18.30 Оперное шоу "Сны о Востоке"
19.30 Т/с "Цепь", 1-2 с.
21.00 "Постскриптум"
22.00, 03.45 Х/ф "Десять негритят", 1-2 с.

ТНТ

05.00, 05.30 М/с "Как говорит Джинджер"
06.00, 06.25 М/с "Битлджус"
07.05, 07.30 Т/с "Друзья"
08.00, 02.10 "Клуб бывших жен"
09.00 "Ешь и худей!"
09.30 "Школа ремонта" - "Кухня с нотами классики"
10.30 "COSMOPOLITAN. Видеоверсия"
11.30 "Женская лига"
12.00 "Комеди Клаб"
13.00, 13.30, 14.00, 14.30, 15.00, 15.30 "Универ" Ситком
16.00 Х/ф "Иллюзионист"
18.00, 18.30 "Комеди Клаб. Лучшее"
19.00 Х/ф "Парфюмер: История одного убийцы"
22.00, 01.10 "Дом-2. Город любви"
23.00 "Дом-2. После заката". Спецвключение
23.30 "Убойная лига"
00.40 "Секс" с Анфисой Чеховой"
03.10 "Интуиция" Игровое шоу
04.10 "Саша + Маша" Комедия
04.45 "Комедианты" Шоу

МУЗ-ТВ

04.00, 00.50 "Муз-ТВ хит"
07.00 "Наше"
08.05 Pro-новости
08.35 "ТорHit чарт"
09.35 "Скорая Модная Помощь"
10.00 10 самых звездных автолюбителей
10.30 Сказка "Приключения Буратино"
13.15 "Лаборатория чувств"
14.15 "Анатомия красоты"
15.15 "Стилистика"
15.45 "Напросились"
16.15 "Популярная правда. Дети звезд"
16.45 "Горячая 10-ка Муз-ТВ"
17.40 "vPROkate"
18.10 "Муз-ТВ чарт"
19.05 Pro-обзор
19.35 "Игра Крокодил. Новый сезон"
21.35 10 самых сексуальных обложек журнала Playboy
22.00 "Тайный дневник девушки по вызову"
22.55 "Практика секса"
23.25 "Sexy час"
00.25 "Не мешки ворочать"

OTV

08.00, 10.00, 13.00, 16.00, 19.00, 22.00 O-TV Every Day
08.15, 09.30, 10.15, 11.20, 12.20, 13.15, 14.15, 16.15, 18.20, 19.15, 22.15, 02.00 Interactive
09.00 Тін-клуб
11.00 Free Time
12.00 Bon Appetit!
14.00 Музичні подорожі
18.00 Калейдоскоп мандрів
00.00 OTV-ЧАТ

К-1

07.00 "Дитячий світ"
10.00 Д/п "Міста підземного світу"
11.00 "Там, де нас нема"
11.40 "Скептик"
12.00 "Таїна"
12.40 Д/п "У пошуках правди"
13.40 Х/ф "Нескінченна історія"
15.20, 02.20 Т/с "Той, що говорить із привидами"
17.10, 06.00 Т/с "Мисливці за нечистю"
18.00 "Слава Богу, ти прийшов!"
19.30 Х/ф "Відчуваючи Міннесоту"
21.30 Х/ф "Прихована загроза"
23.20 "Таємні знаки"
00.45 Х/ф "Сторожова вежа"
03.40 "Нічне життя"

РЕТРО

05.10, 17.10 Эта неделя в истории
05.40, 11.40, 17.40, 23.40 Т/с "Да, господин премьер-министр"
06.20 Д/ф "Блокада"
07.40 Х/ф "Чистыми руками"
09.15, 13.30, 15.15, 19.20, 01.20, 02.30 Ретроспектива
09.20 Х/ф "Защитные цвета"
11.10, 23.10 Величайшие имена XX века
12.20 Д/ф "Токарь"
12.50 Д/ф "Буду погибать молодым"
13.37 Х/ф "Други игрищ и

забав”
14.00 Х/ф “Гость”
14.27 Киножурнал “Советский спорт”
14.37, 22.30, 02.40, 04.30 Песня года
15.20 Х/ф “Пепел и алмаз”
18.20 Д/ф “Вороне где-то Бог...”
18.41 Да здравствует кино!
19.30 Х/ф “Мое второе я”
21.10 Х/ф “Влюбленные”
00.20 Д/ф “Клерк, министр, президент”
01.25 Х/ф “Зося”
03.20 Х/ф “Дети как дети”

Enter-фільм

06.05 “Саундтреки”
06.25 “Детский сеанс”
08.20, 11.45, 18.00, 23.20 “SMS-голосование”
08.50 Х/ф “Волшебная сила искусства”
10.25, 12.20, 14.50 “Витрина-ТВ”
11.00, 23.50 Х/ф “Каток”
12.55 Х/ф “Успех”
15.15, 00.20 Х/ф “Кубанские казаки”
17.25, 21.05 “Новости кино”
18.30 Х/ф “В парке”
19.05 Х/ф “Звезда пленительного счастья”, 1 с.
21.30 Х/ф “Звезда пленительного счастья”, 2 с.
02.35 Х/ф “Комсомольск”
04.40 Х/ф “Кварталы предместья”

КІНО

06.00, 06.15, 06.40 М/с “Рен+Стимпи-3”
07.05, 07.40 М/с “Годзилла”
08.00 “Голая наука”
09.00 Телемагазин
11.00 ПРОФУТБОЛ
12.55 “Код спасения “красный”
14.00 Баскетбол. Единая лига ВТБ. БК “Азовмаш” (Украина)-БК “Жальгирис” (Каунас, Литва)
16.00 “Непобедимый воин”
17.00 Х/ф “Конан-варвар”
19.30 Х/ф “Рэмбо-2”
21.30, 22.30, 03.00, 03.45 Т/с “Секретные материалы-3”
23.35 “Секс с Анфисой Чеховой”
00.00 Х/ф “Компромитирующие ситуации. Джин и Джейн”
01.40, 04.30 “Жестокие игры”
02.40 “Смешное домашнее видео”
05.30 “Сумасшедшая скрытая камера”

Телеклуб

19.00 Т/с “Фаворит”, 7 с.
20.00 Т/с “Гончие”. ф.1. “Гонка за лидером”, 3 с.
21.00 Т/с “Ментовские войны”. ф.2. “Недетские игры”, 6 с.
22.00 Х/ф “Противостояние”, 4 с.
23.30 Х/ф “Противостояние”, 5 с.
01.00 Т/с “Фаворит”, 8 с.
02.00 Т/с “Гончие”. ф.1. “Гонка за лидером”, 4 с.
03.00 Т/с “Ментовские войны 2”. ф.1. “За неделю до весны”, 1 с.

СТС

05.00, 01.35 “Мария Мирабела”. Фильм-сказка
06.25 М/ф “Винни Пух”, “Винни Пух идет в гости”, “Винни Пух и день забот”
07.20 М/с “Смешарики”
07.30 М/ф “Шайбу! Шайбу!”
08.00 Т/с “Папины дочки”
10.00 “Это мой ребёнок!”
11.00 Х/ф “Час расплаты”
13.15 М/с “Том и Джерри”
13.30 М/с “Новые приключения медвежонка Винни и его друзей”
14.00 М/с “Русалочка”
14.30 М/с “Аладдин”
15.00, 15.30, 17.30 “6 кадров”
16.00 “Украинский квартал”
20.00 Х/ф “Бетховен”
21.40 Х/ф “Джиперс Криперс”
23.25 “Хорошие шутки”
01.10 М/ф “Фильм, фильм, фильм”
02.50 М/ф “Кентервильское привидение”
03.15 М/ф “Ночь перед Рождеством”
04.10 Музыка на СТС

Hallmark

00.10, 01.00 “Детективы под сукном-V”
01.50 “Дочь Данизля”
03.20, 05.00 “Война Фойла - I”
06.40, 07.30 “Джордан расследует-IV”
08.20, 09.10 “Настоящие домохозяйки Нью-Джерси”
10.00 “Дамы семьи Гилмор-III”
10.50, 11.40 “Дамы семьи Гилмор-IV”
12.30 “Другой день”
14.10 “Прежде чем скажешь “Да”
15.50, 16.40 “Милосердие”
17.30 “Копы-новобранцы”
18.20, 19.10 “Сплетница-II”
20.00 “Блондинка в законе 2”
21.35 “Жажда успеха”

zone reality

07.00, 07.25, 13.15, 13.40 Вещественное доказательство
07.50, 18.15 Пограничный контроль
08.40, 20.45, 04.30 Автокатастрофа
09.05, 14.05, 06.10 Подари жизнь
09.55, 14.55 Грязные материалы
10.20, 15.20 Жена, мать и охотница за бандитами
10.45, 15.45, 03.45 Лиия жизни
11.35, 16.35 Путешествие в неизведанное с Джоном Эдвардом
12.25, 17.25 За гранью понимания
19.05, 04.55 Кто мы и откуда?
19.55 Власть, привилегии и правосудие
21.10, 21.35, 01.20, 01.45, 05.45 Отдел поиска без вести пропавших
22.00, 22.25, 02.10, 02.35 За чертой
22.50, 03.00 Нераскрытые тайны
23.40, 00.05 Под кожей
00.30 Мошенники в белых халатах

Discovery

07.00, 13.15, 20.20, 01.50 Джон, Кейт и восемь детей. Алексис и Коллин
07.25, 14.30, 02.15 Король кондитеров. Маляры, бильярд и розовый цвет
07.55, 13.40, 20.45, 00.55 Жить непросто людям маленького роста! Война на Всемирных играх
08.20, 01.25 Оденься к свадьбе. Невесты, на старт!
08.50 Отличная английская кухня
09.15 Роскошная трапеза. Голодные луддиты
09.45 Энтони Бурден. Без предварительных заказов. Кливленд
10.40 ВИП-выходные. Гонконг - Карен Мок
11.05, 15.20 Дома на пляжах Австралии
11.55 Оденься к свадьбе. Все невесты хороши
12.25 Коронованные детки. Аллея славы Западной Вирджинии
14.05 Повар на дому. Кандис
14.55 ВИП-выходные. Индия - Королевская семья Мевар
16.10 Няня по вызову. Семья Белл
17.00 Коронованные детки. Зимние красавицы
17.50, 00.05 Это лучше не носить
18.40 Оденься к свадьбе. Жили-были невесты
19.05 Оденься к свадьбе. Поток невест
19.30 Король кондитеров. Парикмахеры и быки
19.55 Король кондитеров. Торт-шлем, здоровье Мауро и огромные поезда
21.10, 02.45 Коронованные детки. Улыбнись пошире
22.00 Лос-Анджелесские чернила
22.50 Я не знала, что беременна
23.15 Коррекция веса. Семейная клиника. Большой начальник
03.35 Майамские чернила. Американский мотоцикл
04.30 Пока тебя не было. Калифорния. Улица Шоу
05.20 Дом мечты. Девон
06.10 Жизнь манекенщицы с Петрой Немковой. Обучение

NATIONAL GEOGRAPHIC

05.00 Труднейший в мире ремонт: Техасская башня
06.00 Охота на охотника: Ярость носорога
07.00 Калахари: земля великой жажды
08.00 Калахари: затопленная пустыня
09.00 Животные хулиганят
10.00 По следам исчезающих животных
11.00 В поисках акул: Большая мама
12.00 Мегарыба
13.00 Великая миграция: Зов природы
14.00 Великая миграция: Наука миграций
15.00 Жан-Мишель Кусто: океанские приключения: Путешествие на Юре
16.00 Авианосец: Демонстрация силы
17.00 Взгляд изнутри: Легион
18.00 Великая миграция: Ритм жизни
19.00, 00.00 Расследования авиакатастроф: Пилот или самолёт?
20.00, 01.00 Паранормальное: Кровавый дождь и космическое желе
21.00, 02.00 Суперсооружения древности: Мачу-Пикчу
22.00, 03.00 Запреты: Наркотики
23.00, 04.00 Злоключения за границей: С Ямайки в тюрьму

Discovery

05.00, 12.20 Машина будущего
05.55, 00.55 В борьбе со стихией
06.50, 23.00 Смертельный улов
07.45 Выжить любой ценой
08.40, 17.00 Гигантские корабли
09.35, 16.00 Рожденные в катастрофах
10.30, 18.00 Крутые взрывы
11.25, 21.00 Рев моторов на Motor City
13.15, 19.00, 03.10 Лучшие автомобили
14.10, 20.00, 04.05 Махинаторы
15.05 Требуется сборка
15.30, 02.45 Из чего это сделано?
22.00, 01.50 Выжить вдвоем
00.00 Выжить в катастрофе

Discovery - science

07.00 Супер-войны на свалке. Боевой комбайн
08.00 Супер-войны на свалке. Рекорд скорости
09.00 Аппараты Да Винчи. Бронированный танк
09.55 Головоломы
10.50 Помешанные на трюках, 4-6 ч.
13.35 Помешанные на трюках. Серфинг на вертолете
14.00 Помешанные на трюках. Мотопрыжок
14.30 Помешанные на трюках, 9 ч.
14.55 Помешанные на трюках. Парашютные гонки
15.25 Странные связи. Саранча смотрит Звездные войны
15.55 Самые необычные истории НЛО. Пришельцы-строители пирамид
16.50 Круче не придумаешь
17.45, 00.30 Вот это странно! Китайский Колумб
18.40, 03.50 Популярная наука. Будущее... Смерть планеты
19.30, 03.00 Научная нефантастика. Физика невозможного. Земля
19.55, 03.25 Научная нефантастика. Световой меч
20.20, 04.45 Дела инженерные
21.10 Космические первопроходцы. Каллисто
22.00 Апокалипсис 2012 года
22.50 В погоне за ураганом
23.40 Новый мир. Дома будущего
01.20 Сквозь кроличью нору с Морганом Фрименом. Мы одни или нет?
02.10 Марс. В поисках жизни
05.40 Требуется сборка
06.10 Суперкорабли. Mighty Servant 1 - Океанический штангист

Animal Planet

05.00 Дневники охотника за крокодилами
05.50 Самые забавные животные планеты
06.40 Собаки, кошки и другие любимцы - начальный курс
07.35 Планета диких
08.00, 19.05 Введение в собаковедение
08.55 Школа горилл
09.20, 04.35 Шотландское общество защиты животных
09.50 Территория животных
10.45 Ветеринары-стажеры
11.10 Ветеринарная скорая помощь
11.40, 02.25 Полиция Филадельфии - отдел по защите животных
12.35, 18.10 Переводчик с собачьего
13.30, 14.25, 15.20, 16.15, 17.10, 23.40 Экстремалы
20.00 Собаки-полицейские
20.55 В дебрях Африки
21.50 Как выжить среди акул
22.45, 00.35, 03.20 Дикие и опасные
01.30 Твари в твоем кошмаре
04.10 SOS дикой природы

Охота и Рыбалка

05.05, 20.05 Гордон в засаде
05.45, 09.35, 20.45, 00.45 Диалоги о рыбалке
06.20 Охота в Австрии
07.30, 22.30 Мотолодки
08.00, 23.00 Нахлыст
08.40 Остров красного буйвола
10.00 Снасти и снаряжения
10.15, 01.10 Охота и рыбалка с Джеффом Томасом
10.40, 02.00 Клевое место
11.10, 16.05, 03.00 Охота без границ
12.10 Мастер рыболов
12.45, 04.35 С удочкой в открытом океане
13.10 Рыбалка в открытом море
13.35 История охоты
14.05, 02.30 Секреты рыбалки с Бейбом Винкельманом
14.25 Под водой с ружьем
14.55 Экстремальная охота в стране небесных гор
16.55 Охотминимум
17.00 Секреты охоты с Бейбом Винкельманом
17.30 От нашего шефа
17.45 Большая охота
18.25 Рыбалка в Гренландии
19.30 Африканская охота с Сергеем Ястржембским
21.20 Юные охотницы
23.40 Танзания: история одного сафари
01.35 Охота в Новом Свете
03.55 Особенности охоты на Руси

DRIVE

05.00, 00.30 Тюнинг
05.30 Зелёный транспорт
06.00 Форсаж
06.30 ИЗРАИЛЬ. Нам любые дороги дороги
07.00, 11.30 Мотодрайв
07.30, 09.00, 23.30 Вторые руки
08.00, 17.30 Байки от байкеров
08.30 Мотомир с Анастасией Нифонтовой
09.30 Суперкросс 2009
10.25, 20.30, 23.00, 02.55, 04.55 Мотодизайн
10.30, 15.00, 16.00, 00.00 Автоособенности
11.00, 20.00 Автодрайв
12.00, 03.00 Внедорожники
12.30, 20.35, 03.35 Автомобильные истории
12.55 Персона
13.25 Мотофристайл без правил
14.20 Авто звезды с Татьяной Пушкиной
15.30 День Ягуара
16.30 Это вы можете
17.00 Формула Дрифт
18.00 По дорогам Второй мировой
18.30, 19.00 Английские мотоциклы от А до Я
19.30 Кроссовер. Автомобиль молодой мамы
21.00 Ретро авто
21.30 Автозвук
21.45 Мотоособенности
22.15, 22.45 Снимая на ходу
22.30 Лучшие машины мира
23.05 Автоклассика
01.00 Pro moto
01.30 Группа разбора
02.00 Герои автострады
03.30, 04.00 Пит-стоп
04.05 Обгоняя время

EXTREME

01.05 Kick Ass Miracles - Программа о восточных единоборствах
01.30 Alpine Adventurer - Программа про альпинизм
02.20 От рассвета до заката - Один из главных турниров Великобритании по мотогонкам
03.10 Eurodip 1 - Программа про BMX
04.00, 04.50, 05.40 Bmx Megatour - Шесть команд BMX соревнуются в Европе
06.30, 07.00, 07.30 I-Ex 2 - Разные виды экстремального спорта
08.00, 08.25, 08.50, 09.15, 09.40, 10.05, 10.30, 10.55, 17.10 Ride Guide Snow 2009 - Зимние экстремальные виды спорта
11.20, 12.10, 14.40, 15.30, 18.00, 18.50 Fim World Supermoto Championships 2009 - Соревнования по мотокроссу
13.00, 13.50, 19.40, 20.30 Winter X Games 14 - Соревнования по сноуборду и сноукроссу
16.20 Simpel Session 1 - Один из главных турниров по BMX в мире
17.35 Ride Guide Mountain Bike - Передача о маунтинбайке
21.20, 21.45 Fantasy Factory - Программа Роба Драйдека
22.10, 22.35 Crossing Borders - Программа про скейтбординг
23.00, 23.25 Fim World Motorcross Mx3 Championships 2009 - Соревнования по мотокроссу
23.50, 00.15 Breitling Airsports 2008 - Один из самых известных авиационных чемпионатов мира
00.40 FIA European Drag Racing Championships - Соревнования по драг-рейсингу в разных странах мира

Euro Sport

09.30 Журнал “Евроспорт за чистую планету”
09.35 Прыжки с трамплина. Кубок мира в Чехии (Гарахов). HS 205. Квалификация
10.15 Биатлон. Кубок мира в Австрии (Хохфильцен). Женщины. Спринт
11.15 Горные лыжи. Кубок мира во Франции (Валь дИзер). Мужчины. Слалом-гигант. 1-я попытка
11.45 Биатлон. Кубок мира в Австрии (Хохфильцен). Мужчины. Гонка преследования
12.30 Горные лыжи. Кубок мира в Швейцарии (Сент-Моритц). Женщины. Супергигант
13.45 Лыжные гонки. Кубок мира в Швейцарии (Давос). Женщины. 10 км классическим стилем
14.30 Горные лыжи. Кубок мира во Франции (Валь дИзер). Мужчины. Слалом-гигант. 2-я попытка
15.00 Биатлон. Кубок мира в Австрии (Хохфильцен). Женщины. Эстафета
16.30 Лыжные гонки. Кубок мира в Швейцарии (Давос). Мужчины. 15 км классическим стилем
17.00 Прыжки с трамплина. Кубок мира в Чехии (Гарахов). HS 205
18.40 Снежный выходной. Обзор. Журнал
18.45 Кёрлинг. Чемпионат Европы в Швейцарии (Шампери). Мужчины
20.00, 21.00 Снукер. Чемпионат Великобритании (Телфорд). 1/2 финала
00.00 Кёрлинг. Чемпионат Европы в Швейцарии (Шампери). Женщины
01.30 Санный спорт. Кубок мира в Канаде (Калгари). Женщины. 2-я попытка
02.00 Санный спорт. Кубок мира в Канаде (Калгари). Мужчины. 2-я попытка

Здоровье ТВ

05.00, 20.00 О диетах и не только
05.40, 20.40 Наболевший вопрос
06.30, 17.00, 21.30 Энциклопедия заблуждений
06.45, 15.20, 15.50, 18.20, 21.45, 03.05, 03.50 Азбука здоровья
06.50, 21.50 Новейшие достижения
07.30, 22.30 Женский журнал
08.00, 12.55, 15.25, 23.00, 03.55 Ты - то, что ты ешь
08.35, 16.35, 23.35 Жизнь или Смерть?
09.00 Не выходя из дома
09.40 Как Вы себя чувствуете?
10.20 Завтра все будут жить по сто лет
11.10, 02.00 Как стать моложе
11.45, 02.35 Я победил эту боль
12.15, 03.10 Ошибки здоровья
13.30, 04.30 Тайны медицины
14.00 Нетрадиционная медицина
14.40 Практика здоровья
15.55 Кабинет красоты
17.30 Здоровье от звезды с Татьяной Пушкиной
18.25 Будем здоровы
18.55 Детская медицина
19.30 Детский врач
00.00 Большая пробежка
00.40 История болезней
01.10 Когда еда убивает

НТВ Детский Мир

05.00, 09.00, 13.00 Х/ф “Приключения желтого чемоданчика”
06.15, 10.15, 14.15 М/с “Возвращение блудного попугая” вып.1, “В гостях у лета”, “Алим и его ослик”
07.00, 11.00 М/ф “Гадкий утенок”, “Чуф-фык”, “Осторожно, щука!”, “Как прекрасно светит сегодня луна”
08.00, 12.00 М/ф “Петушок - Золотой гребешок”, “Приходи на каток”, “Сказка о старом кедре”, “Дорожная сказка”, “Мальчик и лягушонок”
15.00 Фильм-сказка “Сказка, рассказанная ночью”
16.15 М/с “Возвращение блудного попугая” вып.2, “Беги, ручеек”, “Впервые на арене”
17.00 М/ф “Поди туда - не знаю куда”
17.55 М/ф “Русалочка”, “Упрямое тесто”, “Пингвины”

Jetix

05.00, 06.40 Умелец Мэнни
05.25 Мои друзья Тигруля и Винни
05.50 Спецагент Осо
06.15 Маленькие эйнштейны
07.05 Клуб Микки Мауса
07.30 Лило и Стич
07.55, 10.30, 15.30, 00.50, 03.45 Финес и Ферб
08.20, 13.00, 19.45, 23.10, 02.05 Волшебники из Вэйверли Плэйс
08.45, 17.30, 20.15 “Ханна Монтана” сериал
09.10, 13.30, 17.00, 21.05 Jonas
09.35, 16.00 Дайте Санни шанс
10.00, 15.00 Настоящий Арон Стоун
11.00 H2O: Просто добавь воды
11.30 ЗАМЕНА
14.00, 21.30, 01.40, 04.35 Кид vs Кэт
14.30 Сорвиголова Кик Бутовски
16.30, 20.40, 23.35, 02.30 Т/с “Все тип-топ, или Жизнь Зака и Коди”
18.00 Пит в перьях
21.55 Новая школа императора
22.20, 01.15, 04.10 Джимми Кул
22.45, 00.25, 03.20 На замену
00.00, 02.55 Монстер Бастер Клаб

ЖИТТЯ ЗІРОК ЖИТТЯ ЗІРОК ЖИТТЯ ЗІРОК

Марнотратка Надія Мейхер не хоче продавати свою свободу чоловікам

Одна з найпостійніших солісток “ВІА Гри” Надія Мейхер зізналася у своїй марнотратності, бажанні народити й дечому іншому.

– У Москві я “поживаю”. Боже збав мене тут жити, це зовсім не моє місто. Не можу сказати, що й Київ – моє, але Москва – точно не моє, – сказала Мейхер Life Showbiz.

І хоча власного будинку у Наді немає, у неї є трикімнатна квартира у Києві. Як каже Надя, колись вона думала про те, аби мати маленький будиночок, де могла б влаштувати собі тихе сімейне щастя. Та незабаром від цієї думки жінка відмовилася.

– Колись думала про це. Але в моєму випадку це самообман. Я себе знаю. Було б у мене багато грошей, я подорожувала б постійно. Об’їздила б весь світ, – поділилася Мейхер.

І багатий чоловік, як вважає красуня, – не вихід.

– Я не готова платити таку ціну. До того ж, я людина незалежна, мене неможливо поневолити, – заявляє Мейхер. – Я дорожу своєю свободою, тому заробляю і буду заробляти сама. Єдина проблема – я страшенна марнотратниця.

Причому витрачається Надя здебільшого на одяг і хобі.

– На шмотки. На фотоапаратуру. У мене Canon останньої моделі й чотири серйозні об’єктиви. Ще люблю декор. Обожнюю тумбочки, полички, картинки. Заходжу в магазин – і скуповую все поспіль, не можу зупинитися, – зізналася вона.

Так само не змогла свого часу Надя встояти перед поверненням до “ВІА Гри”. Тим паче, що з продюсером колективу вона уклала певну угоду.

– Ми домовилися з Костянтином Меладзе, що я повернуся, натомість пізніше одержу повну підтримку мого сольного проекту, про який мрію давно. Такий от джентльменський change. Це був усвідомлений вибір на користь майбутнього, – каже вона.

Хоч рік тому співачка була готова розпрощатися з естрадою.

– Я прагнула кардинально змінити своє життя. Була божевільна ідея виїхати з країни. В Америку.., – зізналася вона.

Мейхер навіть ладна була б розносити їжу клієнтам: “Та офіціанткою працювала б!.. Не знаю, чи витримала б це, але в теорії була готова багато на що”.

Крім того, у співачки з’явилося бажання знов стати мамою. Про це зірка нещодавно розповіла в інтерв‘ю E-motion.

– Я лише нещодавно усвідомила, що знову хочу дитину. Після народження Ігоря у мене не було такого бажання. А от за вісім років таке бажання з’явилося знову, – каже вона.

УТ-1

06.00 Ранкова молитва
06.05, 07.20, 08.15, 09.00, 11.50, 13.50, 16.40, 19.40, 00.10, 02.00 Погода
06.10 Талантам вхід без черги
06.55 Д/ф "Жива енциклопедія"
07.25 Акваторія бізнесу
07.50 Сільський час
08.20 Укравтоконтинент
08.40 Моя земля - моя власність
08.50 Корисні поради
09.05 Як це? Аеропорт
09.30 Хто в домі хазяїн?
10.00 Крок до зірок. Євробачення
11.00 Шеф-кухар країни
11.55 Біатлон. Кубок світу. Естафета (чол.)
13.55 Д/ф "Скарби Норвегії" ф.3
14.20 Ближче до народу
14.45 Камера сміху
15.10 В гостях у Д. Гордона. В.Зельдін (1ч.)
16.05 "Аншлаг, аншлаг"
17.00 Біатлон. Кубок світу. Гонка переслідування (жін.)
18.00, 02.05 Євробачення-2011. Національний відбір
19.55 Діловий світ. Тиждень
20.30 Точка зору. Спецпроект "Ч.В.С."
21.00, 01.20 Підсумки тижня
21.45 Футбол. Чемпіонат Італії. Серія А. "Ювентус" - "Лаціо"
23.40 Ера бізнесу. Підсумки
00.15 Автодрайв
00.30 Жива пам'ять регіону, 8 с.
01.00 Док. фільм
03.35 Д/ф "Корсика"
04.30 Чоловічий клуб. Бокс
05.45 М/с "Вампірятко", 12 с.

УТ-2

06.20 Х/ф "Доктор Дуліттл - 2"
08.00 "Ремонт +"
09.05 Лотерея "Лото-забава"
10.15 М/с "Клуб Міккі Мауса"
10.40 Кулінарне шоу "Смакуємо"
11.10 Реаліті-шоу "Без мандата"
12.45 "Міняю жінку - 2"
14.25 Х/ф "Назад в СРСР"
18.30 "Особиста справа"
19.30 "ТСН-тиждень"
20.10 Х/ф "Іронія долі, або З легкою парою!"
00.10 "Світське життя"
01.00 "ГПУ"
01.50 Х/ф "Сибірський цирульник"
04.30 Х/ф "Запеклі шахраї"

Інтер

06.15 Д/п "Володимир Кличко"
06.40 Бокс. Владимир Кличко - Дерек Чісора
08.15, 04.35 Д/п "Таємниці Тихого океану"
09.30 "Школа доктора Комаровського"
10.00 "Україно, вставай!"
10.30 "Доки всі вдома"
11.25 Х/ф "Діамантова рука"
13.25 "Вечірній квартал"
16.40 "БУМ-2. Битва слов'ян"
18.00 Х/ф "Бомжиха"
20.00, 02.30 "Подробиці тижня"
20.55, 03.15 "Докладно з Аллою Щеличевою. Хочу тата"
21.10 Х/ф Прем'єра. "Бомжиха-2"
23.10 Х/ф "Павутиня брехні"
01.05 Х/ф "Золото Кольджата"
03.30, 05.25 Т/с "До смерті-2"
03.50 "Формула любові"

ICTV

05.45, 06.05 Погода
05.50 Факти
06.10 Т/с "Довірся мені"
06.55 Люди, коні, кролики і...домашні ролики
07.50 "Смак". Кулінарна програма
08.35 Анекдоти по-українськи
08.55 Прожектор Перісхілтон
09.40 Квартирне питання
10.40 Ти не повіриш!
11.35 Козирне життя
12.00 Інший футбол
12.25 Стоп-10
13.45 Наша Russia
14.05 "Дім Великої матусі". Художній фільм
16.05 Наша Russia. Дайджест
17.00 Море по коліна
17.30 Велика різниця
18.45 Факти тижня з Оксаною Соколовою
19.30 Х/ф "У червні 41-го"
00.10 Українська мрія
01.10 Голі та смішні
02.25 Тиша в бібліотеці
02.50 Інтерактив. Тижневик
03.05 "Примара на глибині". Художній фільм

П'ятий канал

06.00 Програма передач
06.01, 09.35 "Вікно в Америку"
06.15, 10.15, 13.10, 15.20, 17.20, 23.50, 03.20 "Погода на курортах"
06.20, 07.05, 08.05, 18.45, 23.15, 00.20, 03.15, 05.15 "Час спорту"
06.35, 07.30, 23.35, 05.30 "Київський час"
06.40 "Технопарк"
07.00, 08.00, 09.00, 10.00, 11.00, 12.00, 13.00, 14.00, 15.00, 16.00, 17.00, 18.00, 01.00, 03.00, 04.00, 05.00 "Час новин"
07.15, 08.55, 11.50, 17.50, 22.55, 01.20, 05.20 "Погода в Україні"
07.20, 07.50, 00.30, 04.50 "Тема тижня"
07.40, 08.50, 21.45, 23.30, 04.15 "Бізнес-час"
08.15, 11.10, 12.10, 18.55, 00.25, 04.25 "Погода у світі"
08.25 "Бістро-ТБ"
09.10 "Ділова кухня"
10.20 "Феєрія мандрів"
11.20 "Життя цікаве"
11.55 "Губернатор Камчатки"
12.20 "Час інтерв'ю"
13.15 "Життя в задоволення"
13.30 "Страховий патруль"
14.10 "Страва від шефа"
14.25 "Гра долі" (Михаїл Булгаков)
15.30 "Мотор-ТБ"
16.15 "Погода в світі"
16.20 "Фактор безпеки"
17.10 "Палата"
17.30, 04.30 "Не перший погляд"
18.20 "Народний контроль"
19.00, 23.00, 00.00 "Час новин" (рос.)
19.15, 01.30 Народне ток-шоу "Майдан"
21.00 "Час: підсумки"
22.00, 03.30, 05.40 "Особливо небезпечно"
22.30 "Час-Тайм"
23.55, 04.20, 05.25 "Огляд преси"
00.40 "Смачні подорожі"

СТБ

05.05 "Наші улюблені мультфільми: Остров сокровищ"
06.55 Х/ф "Весілля у Малинівці"
08.50 "Імо вдома"
09.55, 01.15 "Неймовірні історії кохання"
11.00 "Караоке на Майдані"
12.00 "Х-Фактор"
16.05 "Танцювальне шоу "Лід і полум'я"
19.10 "Битва екстрасенсів. Війна світів"
21.15 Т/с "Доктор Хаус"
02.10 Х/ф "31 червня"

Новий канал

05.55 Х/ф "День радіо"
07.45 Церква Христова
08.00 Запитаєте в доктора
08.35 Клуб Disney: м/с "Доброго ранку, Міккі!"
09.20 Клуб Disney: м/с "Дональд Дак"
09.45 Даєш молодь
10.25 Фабрика зірок -
12.30 Кліпси
12.55 Шоуманія
13.40 Ексклюзив
14.30 Аналіз крові
15.15 Info-шок
16.20 Т/с "Щасливі разом"
18.00 Х/ф "Бібліотекар"
20.00 Зроби мені смішно-2
22.00 Файна Юкрайна
22.40 Х/ф "Осліплений бажанням"
00.20 Спортрепортер
00.25 Х/ф "Наказано знищити"
02.55 Студія Зона ночі Культура
03.00 Подорож у втрачене минуле
03.30 Відгомін забутого неба
03.55 Студія Зона ночі
04.00 Невідома Україна
05.00 Зона ночі

ТЕТ

07.30 "Хочу вірити"
08.00, 19.30 "Дом-2"
09.00 М/ф
10.30 Х/ф "Пляж"
13.00 "Єралаш"
13.30 "Зніміть це негайно"
14.30 "Гола правда"
15.30, 00.00 Т/с "Універ"
16.30 Х/ф "Вінчі"
18.30 "Зірки проти караоке"
20.30 "Дом-2". Спецвипуск
21.00 "Заборонена зона"
22.00 "Шлюбне чтиво"
23.00 "Comedy Woman"
01.00, 02.00, 03.00, 04.00, 05.00, 06.00, 07.00 Сьоме небо
01.30, 02.30, 03.30, 04.30, 05.30, 06.30 7 VJ
01.45, 02.45, 03.45, 04.45, 05.45 Сім новин

НТН

06.00 "Самооборона"
06.25 "Легенди бандитського Києва"
07.15 Т/с "Інспектор Деррік"
08.25 М/ф "Вінні Пух"
09.10 Т/с "Сищики"
11.30 "Легенди карного розшуку". Слід перевертня
12.00, 04.10 "Агенти впливу"
12.30 "Бокс". М.Бурсак - Б.Вера
14.00 "Бушидо. Східні єдиноборства"
14.30 Х/ф "Перегін"
17.15 Х/ф "Кремінь"
19.00 Х/ф "П'яний Майстер - 2"
21.10 Х/ф "Воїни"
23.15 Х/ф "Напад шаблезубих"
01.10 Т/с "Коп"
02.50 Легенди бандитської Одеси
03.15 "Речовий доказ"
05.10 "Правда життя"

Тоніс

05.50, 05.00 Диваки
06.25, 08.00, 02.15 Твій хіт
06.55 Елементи
07.30 Клуб 700. Україна
08.40 Клуб Суперкниги
09.00, 20.00 24 години Світ
10.00 Медицина
10.10 Професійні ігри
10.50 Т/с "Атлантида"
12.15 Погляд у майбутнє
15.00 За сім морів
15.30 Ваш лікар
16.00, 04.00 Зелена варта
16.30 Вперед, на Олімп!
16.55 Календоскоп дикої природи
17.25 СімТі тварин
18.00 Т/с "Атлантида" 37 с
19.00 Т/с "Зона" 42 с
20.25 Погода
20.30 Журфікс
21.00 Х/ф "Адам одружується з Євою" 1 с
22.20, 05.35 Сильні світу сього
22.50 PRO Читання
23.20 Неделя моды с Дарьей Шаповаловой
00.00 Таємниці долі
03.15 Провісники незалежності
04.25 Екстремікс
04.40 Спецпроект

ТВІ

06.00 Худ. фильм
07.00 М/ф "Последний из могикан"
07.30 Ретромания
09.00 Знак восклицания
10.00 Х/ф "Пацаны"
11.30, 04.30 Х/ф "Кадкина всякий знает"
13.00 Т/с "Робин Гуд"
15.00 "Экотехнологии"
16.00 Классная реклама
17.00 Схема Смеха
18.00 "Океаны"
19.00 "Биотеррор"
20.00 "Ого факты"
20.30 "Сегодня. Итоги"
21.30 "Авиакатастрофы"
22.30 Черное и белое
23.30 Х/ф "Почти идеальное ограбление"
01.00 КлубНички
03.00 Х/ф "Кровавая жатва"

ТРК Україна

06.00, 05.45 Срібний апельсин
06.20 Оголена красуня
07.10 Т/с "Злочин буде розкрито- 2", 16, 17 с.
09.00 Бенефіс Максима Галкіна. Ч
11.00 Т/с "Глухар", 11, 12 с.
12.55, 03.50 Т/с "Злочин буде розкрито- 2", 18 с.
13.55 Х/ф "Людина нізвідки"
15.55 Т/с "Втеча", 12 с.
17.00 Шоу "Граєш або не граєш"
18.00 Т/с "Шахта", 5 с.
19.00, 03.30 Події
19.25 Т/с "Шахта", 6 с.
20.25 Т/с "Втеча", 13 с.
21.30 "Ти - чемпіон". Фінал
22.30 Футбольний вікенд
23.55 Х/ф "Мертва тиша"
02.00 Х/ф "Тремтіння Землі - 2: Повторний удар"
04.35 Х/ф "Чужі тут не ходять"

М-1

07.00, 09.40, 13.30, 14.40, 17.00, 20.00, 20.40, 21.30, 00.00, 01.10 Хіти Non-Stop
09.30, 14.30, 20.30, 01.00 eMOneNews Digest
10.30, 22.00 Blond 007
11.00 Правдиві Голлівудські історії
12.00 Всеукраїнський турнір учнівських команд "Поуму"
14.00 Kita Club
16.30 Behind the Scenes weekly
18.30 Вершки. Все про великих зірок
19.00 Супертехнопрегони
19.10 E! News weekly
21.00 Ікра
22.30 Безсоромні
23.00 Skins

Мегаспорт

06.00, 02.50 Акушери MD
07.00 Великі перегони
08.00 Володар гори
09.00 Маги-колимаги
10.00 Чемпіонська тусня
10.30 Роботяга
11.00 Багаті та знамениті
12.00 Мисливець і жертва
13.15 Наука виживати
14.15 Фізика тіла
15.15 Мегалюдина
16.15 Ударна хвиля
17.15 Руйнівники міфів
18.15 Нострадамус: 2012 рік
19.15 Невідома війна
20.15 Анатомія бою
21.15, 22.15 Смертельна зброя
23.00, 02.00 Зірка стриптизу
00.00 Покер. The Big Game. Частина перша
01.00 Основний інстинкт
04.10 СпортМанія
05.00 Термінатори

м. Тернопіль ТВ-4

06.00, 22.00 Х/ф "Рятуємо тата"
07.30, 15.45 "Таїна сузір'їв", гороскоп Івана Круп'яка
07.45, 11.40 Ранковий фітнес
08.00 Новини Європи
08.25 101-інформує
08.30, 11.55, 14.35 19.30 00.40 Оголошення. Бюро знахідок
08.35, 14.40, 00.30 Тернопільська погода
08.45, 23.45 Час-Тайм
09.00 Повнота радості життя
09.30 "Сім'я від А до Я"
10.00 Дім книги
10.15 Пряма трансляція Божественної Святої Літургії з Катедрального Собору УГКЦ м.Тернополя
12.00 "Гамма смаку"
12.30 Х/ф Дитяче кіно. "Маленька чарівниця"
14.00 Сільський календар
14.30 Телевітрина
14.45 Християнська програма "Справжня ціна"
15.00 Дитяча програма "Чарівний ключик"
15.20 Дитяча програма "Пригоди Крапусі та Водознайка"
15.30, 23.30 "Гра долі"
16.00 Знати більше
17.00 Вікно в Америку
17.20 ТНЕУ - калейдоскоп подій
17.30 "Слід"
18.00 Наші вітання
19.00, 00.00 Провінційні вісті. Тиждень
19.40 Хіт-парад
20.30, 03.30 "Гал-кліп"
21.00 Межа правди
00.45 20 років у стихії танцю,"Т.А.Н.Г.о"
03.05 "Багаті та відомі"
04.00 Х/ф "Всі справжні дівчата"

ІНТБ

07.00, 10.00 Хронограф. Погода. Гороскоп
07.10, 10.10, 14.15, 18.25 "Сінема"
07.20, 14.20, 20.30 Український хіт
07.30 "Срібний струмок"
08.00, 10.30 Мультсалон
09.00 "Букварик"
09.15, 14.30 Дитяча програма "Капітошка"
11.00, 18.30 Д/с "Феєрія мандрів"
11.30, 20.00 Арт-Терія
12.00 Концертний зал
13.00, 19.30 "День в Україні" (тижневий випуск)
13.30 "Профі за день"
14.00 Хронограф. Погода. Гороскоп. Телебіржа
15.00, 19.00 "Українські традиції"
15.30 "Кава з вершками"
16.00 Д/с "Україна. Позитив"
16.30 "Будьмо знайомі"
17.00, 21.30 Новини (підсумковий випуск). Погода. Гороскоп. Хронограф. Телебіржа
17.40 "МНС інформує"
18.00 "За і проти"
22.30 Українська ніч
05.00 Кімната відпочинку

м. Тернопіль ТТБ

07.30, 19.10, 23.15 Погода
07.35 "Долі людські"
07.55 "Пісні нашого краю"
08.00-10.00 "Добрий господар"
10.20 "В об'єктиві ТТБ"
10.25 "На музичній хвилі"
10.30 На гостину до "Орисі"
11.00 М/ф
11.20 "Театральні зустрічі". ("Поступися місцем")
13.00 "Панорама подій"
13.30 "Спасибі за любов: Алла Кудлай". ч
14.10 Д/ф "Перший роман Булгакова"
14.20 Мультклейдоскоп
15.00 Х/ф "Снігова королева"
16.20 "Моя професія". (Бібліотекар)
16.40 "Місто-музей магнатів Потоцьких"
17.00 Передачі ДТРК "Всесвітня служба "УТР"
18.00 "Спасибі за любов: Алла Кудлай".ч.
18.40 "За покликом гір"
19.00 "Джерело духовності"
19.15 "Тато, мама і я"
19.20 Телеекскурсія. "Оселя на березі Росі"
19.30 Програма для іменинників "Пісня в дарунок"
19.40 "Скарби роду"
20.00 "Відверті діалоги"
20.30 "Земне тяжіння"
21.00 "Вечірня казка"
21.15 "Забуті пісні"
21.20 Д/ф "Сергій Параджанов"
21.25 "Духовні скарби України"
21.30 "Літературна вітальня"
22.00 "Дзвенить піснями рідний край"

ОРТ международное

06.00, 10.00, 12.00 Новости
06.10 Х/ф "Чужая родня"
07.45 "Смак"
08.25 "Армейский магазин"
09.05 "Здоровье"
10.10 "Непутевые заметки"
10.30 "Пока все дома"
11.25 "Фазенда"
12.15 "Побег"
16.25 "Прожекторперисхилтон"
17.15 "Большие гонки"
18.55 "Минута славы"
21.00 "Время"
22.00 "Мульт личности"
22.35 "Yesterday live"
23.35 "Познер"
00.40 Х/ф "Змеелов"
02.20 Х/ф "Созвездие Козлотура"
03.35 Д/с "Тайны Тихого океана"

ОРТ 1 канал

07.00, 11.00, 13.00 Новости
07.10 "Гении и злодеи"
07.40 Х/ф "Чужая родня"
09.15 "Смак"
09.50 "Армейский магазин"
10.20 "Здоровье"
11.10 "Непутевые заметки"
11.30 "Пока все дома"
12.15 "Фазенда"
13.15 "Побег"
16.45 Х/ф "Где находится нофелет?"
18.10 "Левый автосервис"
19.05 "Лед и пламень"
22.00 Воскресное "Время"
23.00 "Мульт личности"
23.35 "Yesterday live"
00.25 "Познер"
01.20 Х/ф "Змеелов"
02.50 Х/ф "Созвездие Козлотура"
04.05 Х/ф "Это случилось в милиции"
05.30 Т/с "Обручальное кольцо"
06.20 "Играй, гармонь любимая!"

РТР

04.20 Х/ф "Отцы и деды"
06.00 ""Смехопанорама""
06.30 "Сам себе режиссер"
07.20 "Утренняя почта"
08.00 "Сто к одному". Телеигра
08.45 "Городок". Дайджест
09.20 Местное время. Вести-Москва. Неделя в городе
10.00, 13.00 Вести
10.10 "Ты и я"
11.10, 13.30 Т/с "Цыганочка с выходом"
13.20 Местное время. Вести-Москва
15.15 "Смеяться разрешается"
17.05 "Стиляги-шоу с Максимом Галкиным". Финал
19.00 Вести недели
20.05 Х/ф "Мама напрокат"
22.00 "Специальный корреспондент"
23.00 "Два весёлых гуся"
23.30 Х/ф "Змеиный полет"
01.35 Х/ф "Как на ладони"

РТР планета

05.05 Т/с "Сваты-3"
08.35, 11.15 М/ф
08.40 "Утренняя почта"
09.10 "Сам себе режиссер"
10.00, 13.00 Вести
10.15 Местное время. Вести-Москва. Неделя в городе
10.45 "Смехопанорама"
11.20 Х/ф "Соната над озером"
13.20 Местное время. Вести-Москва
13.30, 03.25 "Городок". Дайджест
13.55 "Романтика романса"
14.35, 03.55 "Веселые ребята. Дунаевские"
15.30, 00.25 Х/ф "Начало"
17.10, 01.55 "Смеяться разрешается"
19.00 Вести недели
20.05 "Стиляги-шоу с Максимом Галкиным". Финал
21.50 "Специальный корреспондент"
22.55 Х/ф "Вторжение"

НТВ

04.10 Детское утро на НТВ. Сказки Баженова
04.40 "Дикий мир"
05.20 М/ф "Приключения Буратино", "Дюймовочка"
07.00, 09.00, 12.00, 15.00 Сегодня
07.15 Лотерея "Русское лото"
07.45 Их нравы
08.25 Едим дома
09.20 "Первая передача". Автомобильная программа
10.00 "Дело темное". "Гибель группы Дятлова"
11.00 Дачный ответ
12.20 "Суд присяжных: главное дело"
14.05 Своя игра
15.20 "Развод по-русски". Овощной беспредел
16.20 И снова здравствуйте!
17.20 Обзор. Чрезвычайное происшествие. Обзор за неделю
18.00 "Сегодня. Итоговая программа"
19.00 Чистосердечное признание
19.50 "Центральное телевидение"
20.50 Х/ф "Фокусник-2"
22.50 Нереальная политика
23.20 Х/ф "Война"
01.20 Х/ф "Дьявольские стрелки"
02.55 "Очная ставка"

НТВ мир

07.00, 09.00, 12.00, 15.00 Сегодня
07.20 "Знают ли русские русский?"
07.25 "Дикий мир"
07.55 Их нравы
08.30 Смотр
09.30 "Первая передача"
10.05 Дачный ответ
11.05 "Песня мушкетёров" из д/ц "Спето в СССР"
12.30 "Суд присяжных: главное дело"
13.55 Особо опасен!
14.30 Золотая пыль
15.25 "Развод по-русски"
16.20 И снова здравствуйте!
17.20 "Обзор. Чрезвычайное происшествие". Обзор за неделю
18.00 "Сегодня. Итоговая программа" с Кириллом Поздняковым
19.00 Чистосердечное признание
19.45 "Центральное телевидение"
20.50 Т/с "Русский дубль". "Слежка", "Дело пожарника"
22.45 Т/с "Возвращение Мухтара-2". "Королевская пешка", "Музейные ценности"
00.35 Нереальная политика
01.05 Х/ф "Завтра была война"

НТВ Наше кино

05.00 "Бакенбарды"
06.45 "Костер в белой ночи"
08.20 "Разрешите взлет!"
10.00 "Поцелуй"
11.15 "Сладкая женщина"
13.00, 21.00 "Следопыт"
14.35, 22.35 "Монолог"
16.20, 00.20 "Шахматная горячка"
16.40, 00.40 "Два капитана"
18.30, 02.30 "Небесные ласточки", 1 с.
19.45, 03.45 "Небесные ласточки", 2 с.

RTVI

06.00, 08.20 М/ф
07.00 Х/ф "Эта тревожная зима"
09.00 "Народ против"
10.00 Т/с "Дорожный патруль - 4. Лёгкие деньги"
11.00 Т/с "Дорожный патруль - 4. Недетские забавы"
12.00 "Германия за неделю"
13.00 Х/ф "Его звали Роберт", м/ф
15.00, 02.00 Т/с "Старые дела", 12 с. (закл.)
16.00, 01.00 "Арт-навигатор"
16.30 Д/ф "Владимир Васильев. Вечер в Париже"
17.00, 05.00 Т/с "Улицы разбитых фонарей - 2. Королева красоты"
18.00 "Осторожно, история!"
19.00 "Полный альбац"
20.00 Т/с "Дорожный патруль - 4. Клиент всегда прав"
21.00 "В Нью-Йорке с В.Топаллером"
22.00 Т/с "Дорожный патруль - 4. Совместная операция"
23.00 Х/ф "Дух"
01.30 "Американский ликбез"
03.00 "Сотворённые кумиры. Пол Маккартни"
03.30 М/ф для взрослых
04.00 "Своими глазами"

REN-TV

05.00, 07.00 Т/с "Трое сверху-2"
06.00 М/с "Бен 10"
07.50, 04.10 Дураки, дороги, деньги
08.30 Карданный вал
09.00 Т/с "Неудачников.net"
11.00, 02.35 "Дальние родственники". Российское скетч-шоу
11.30 Новости 24
12.00 Неделя
13.00 Репортерские истории
13.30 Х/ф "Патруль времени"
15.30 Х/ф "Танго и Кэш"
17.30 "В час пик": "Вас хотят ограбить!"
18.00 Несправедливость
19.00 Х/ф "Угнать за 60 секунд"
21.15 Х/ф "Долгий поцелуй на ночь"
23.45 Голая десятка
00.50 Т/с "Секретные материалы"
03.05 Т/с "Вовочка-2"
04.40 Ночной музыкальный канал

TVCI

06.00 Х/ф "Порох"
07.35 "Фактор жизни"
08.00 "Православная энциклопедия"
08.25 Фильм-сказка "Король-олень"
09.40 "Наши любимые животные"
10.05 "Музыкальная история". Валерий Сюткин
10.35 "Дневник путешественника"
11.00 "Барышня и кулинар"
11.30, 00.30 События
11.45 Д/ф "Иннокентий Смоктуновский. Моя фамилия вам ничего не скажет..."
12.25, 00.45 Х/ф "Звезда пленительного счастья", 1-2 с.
15.00 "Приглашает Борис Ноткин"
15.30 Московская неделя
16.00 "Смех с доставкой на дом"
17.05, 23.00 Т/с "Наварро"
18.35 Временно доступен. Павел Астахов
19.30 Т/с "Цепь", 3-4 с.
21.00 "В центре событий"
21.50, 04.25 Х/ф "Непобедимый"
03.25 Оперное шоу "Сны о Востоке"

ТНТ

05.00, 05.30 М/с "Как говорит Джинджер"
06.00, 06.25, 06.55 М/с "Битлджус"
07.25, 07.55, 08.20 Т/с "Друзья"
08.50 "Лотереи: "Первая Национальная" и "Фабрика удачи" Лотерея
09.00 "Школа ремонта"
10.00 "Битва экстрасенсов"
11.00 Д/ф "В чужой власти-2"
12.00 Х/ф "Иллюзионист"
14.00, 14.30, 15.00 "Интерны" Ситком
15.45 Х/ф "Парфюмер: История одного убийцы"
18.30 "Комеди Клаб. Лучшее"
19.00 Х/ф "Александр"
22.15, 01.15 "Дом-2. Город любви"
23.15 "Дом-2. После заката". Спецвключение
23.45 "Comedy Woman"
00.45 "Секс" с Анфисой Чеховой"
02.15, 03.15 "Интуиция" Игровое шоу
04.10 "Саша + Маша" Комедия
04.45 "Комедианты" Шоу

МУЗ-ТВ

04.00, 00.50 "Муз-ТВ хит"
05.55 М/ф
07.05 "Наше"
08.05 "Европа Плюс чарт"
09.00 "vPROkate"
09.30 "Напросились"
10.00 10 самых сексуальных обложек журнала Playboy
10.30 "Популярная правда. Алла Пугачева: новая жизнь"
11.00 "Лаборатория чувств"
12.00 "Русский чарт"
13.00 "Игра Крокодил. Новый сезон"
14.00, 00.25 Pro-обзор
14.30 "Скорая модная помощь"
15.00 "Герои экрана. Дэниэл Рэдклифф"
15.25 Сказка "Приключения Буратино"
18.10 "Популярная правда. Гоп-ца-ца"
18.40 Концерт Товар года 2010
19.40 "Укрощение строптивых"
21.35 10 самых звездных автолюбителей
22.00 "Тайный дневник девушки по вызову"
22.55 "Практика секса"
23.25 "Sexy час"

OTV

09.00, 14.00, 19.00, 22.00 Sunday News
09.30, 10.20, 11.30, 12.20, 14.30, 19.30, 20.20, 21.30, 22.30, 02.15, 05.15 Interactive
10.00 Bon Appetit!
11.00 Тін-клуб
12.00 Калейдоскоп мандрів
20.00 Free Time
21.00 Національний хіт-парад
00.00 OTV-ЧАТ
02.00, 05.00 O-TV Every Day

К-1

06.45 Д/п "Неймовірні подорожі"
07.50, 00.10 "AutoEVO"
08.20, 05.30 Х/ф "Іван та Марія"
10.10 Д/п "Битви до Різдва Христового"
10.50 "Код доступу"
11.30 "Скептик"
12.00 Х/ф "Розряди блискавки"
13.50 Х/ф "Прихована загроза"
15.45 "Слава Богу, ти прийшов!"
17.00 "КВК"
20.00 "Вечірній квартал. Історія успіху"
22.00 "Що? Де? Коли?"
23.10 "Бійцівський клуб"

00.40 “Місця сили”
01.20 **Х/ф “Сторожова вежа”**
02.50 Нічне життя

РЕТРО

05.10, 17.10 Величайшие имена XX века
05.40, 11.40, 17.40, 23.40 Т/с “Да, господин премьер-министр”
06.20 Д/ф “Клерк, министр, президент”
07.20, 08.30, 15.15, 19.20, 01.20 Ретроспектива
07.25 **Х/ф “Зося”**
08.40, 10.30, 04.30 Песня года
09.20 **Х/ф “Дети как дети”**
11.10, 23.10 Эта неделя в истории
12.20 Д/ф “Блокада”
13.40 **Х/ф “Чистыми руками”**
15.24 **Х/ф “Защитные цвета”**
18.20 Д/ф “В один прекрасный вечер 2000 года”
18.40 Д/ф “Поющие гитары”
19.30 По страницам “Вокруг смеха” 1987
20.55 **Х/ф “Модильяни”**
00.20 Д/ф “Вороне где-то Бог...”
00.41 Да здравствует кино!
01.30 **Х/ф “Мое второе я”**
03.10 **Х/ф “Влюбленные”**

Enter-фільм

06.05, 21.05 “Саундтреки”
06.25 “Детский сеанс”
07.00 “Новости кино”
07.35 **Х/ф “Золушка”**
09.25, 11.15, 15.10 “Витрина-ТВ”
10.00, 23.30 **Х/ф “Ночь в театре”**
10.45, 17.55 “SMS-голосование”
11.50 **Х/ф “Звезда пленительного счастья”**
15.40 **Х/ф “Воздушный извозчик”**
17.15 “Киноляпы”
18.15 **Х/ф “Работа”**
19.00 **Х/ф “Гиперболоид инженера Гарина”**
21.30 **Х/ф “Два долгих гудка в тумане”**
23.05 “Кинотрейлеры в 3D”
00.00 **Х/ф “Молодая гвардия”**
03.30 **Х/ф “Крейсер “Варяг”**

КІНО

06.00, 06.15, 06.40 М/с “Рен+Стимпи-3”
07.05, 07.40 М/с “Годзилла”
08.00 “Голая наука”
09.00 Телемагазин
11.00 **Х/ф “Приключения Эвоков”**
12.55 “Код спасения “красный”
14.00 Баскетбол. Единая лига ВТБ. БК “Днепр”(Украина) - БК “Литовас Ритас” (Вильнюс,Литва)
16.00 “Непобедимый воин”
17.00, 19.00 **Х/ф “Последний день”**
21.00, 22.00, 03.00, 03.45 Т/с “Секретные материалы-3”
23.00 “Секс с Анфисой Чеховой”
23.35, 01.45, 04.30 “Жестокие игры”
00.00 **Х/ф “Ангел страсти”**
02.45 “Смешное домашнее видео”
05.30 “Сумасшедшая скрытая камера”

Телеклуб

19.00 Т/с “Фаворит”, 8 с.
20.00 Т/с “Гончие”. ф.1. “Гонка за лидером”, 4 с.
21.00 Т/с “Ментовские войны 2”. ф.1. “За неделю до весны”, 1 с.
22.00 **Х/ф “Противостояние”, 5 с.**
23.30 **Х/ф “Дымъ”. 1 с. “Русское дерево”**
01.00 Т/с “Девять жизней Нестора Махно”, 1 с.
02.00 Т/с “Гончие”. ф.2. “Женская доля”, 1 с.
03.00 Т/с “Ментовские войны 2”. ф.1. “За неделю до весны”, 2 с.

СТС

05.00 М/ф “Приключения Буратино”
06.15 М/ф “Тайна третьей планеты”
07.20 М/с “Смешарики”
07.30 М/ф “Матч-реванш”
08.00 “Самый умный”
09.45 М/с “Том и Джерри”
10.00 “Галилео”
11.00 “Снимите это немедленно!”
12.00 “Едем и едим”
12.30 **Х/ф “Бетховен”**
14.10, 15.00, 15.30 “6 кадров”
16.00 Т/с “Даёшь молодёжь!”
17.00 М/ф “Братец медвежонок-2”
18.20 **Х/ф “Бетховен-2”**
20.00 **Х/ф “Бетховен-3”**
21.50 “Случайные связи”
22.50 **Х/ф “Фирма”**
01.50 М/ф “Ограбление по...”
02.15 “Хорошие шутки”
04.10 Музыка на СТС

Hallmark

23.10, 00.00, 00.50, 01.40, 02.30, 06.40, 07.30, 08.20 “Джордан расследует-IV”
03.20 “Война Фойла - I”
05.00 “Война Фойла - II”
09.10, 10.00, 10.50 “Настоящие домохозяйки Нью-Джерси”
11.40, 12.30 “Дамы семьи Гилмор-IV”
13.20 “Святой Ральф”
15.00 “Ангел Рождества”
16.40, 17.30 “Сплетница-II”
18.20, 19.10 “Милосердие”
20.00 “Идеальный муж”
21.40, 22.30 “Ищейка- III”

zone reality

07.00, 07.25, 13.15, 13.40 Вещественное доказательство
07.50, 18.15 Пограничный контроль
08.40, 20.45, 04.30 Автокатастрофа
09.05, 14.05, 06.10 Подари жизнь
09.55, 10.20, 14.55, 15.20 Жена, мать и охотница за бандитами
10.45, 15.45, 03.45 Лиия жизни
11.35, 16.35 Путешествие в неизведанное с Джоном Эдвардом
12.25, 17.25 За гранью понимания
19.05, 04.55 Кто мы и откуда?
19.55 Власть, привилегии и правосудие
21.10, 21.35, 01.20, 01.45, 05.45 Отдел поиска без вести пропавших
22.00, 22.25, 02.10, 02.35 За чертой
22.50, 03.00 Нераскрытые тайны
23.40, 00.05 Под кожей
00.30 Мошенники в белых халатах

Discovery

07.00, 13.15, 20.20, 01.50 Джон, Кейт и восемь детей. Госселины выходят на сцену
07.25, 14.30, 02.15 Король кондитеров. Растения, шутки и предложения
07.55, 13.40, 20.45, 00.55 Жить непросто людям маленького роста! Государственные лица
08.20, 01.25 Оденься к свадьбе. Все невесты хороши
08.50 Отличная английская кухня
09.15 Роскошная трапеза. Эйч20
09.45 Энтони Бурден. Без предварительных заказов. Бразилия
10.40 ВИП-выходные. Индия - Королевская семья Мевар
11.05, 15.20 Дома на пляжах Австралии
11.55 Оденься к свадьбе. Грумы в перчатках
12.25 Коронованные детки. Конкурс National Gold Coast
14.05 Повар на дому. Аманда
14.55 ВИП-выходные. Испания - Семейство Домек
16.10 Няня по вызову. Семья Цуос
17.00 Коронованные детки. Улыбнись пошире
17.50, 00.05 Это лучше не носить
18.40 Оденься к свадьбе. Официальный наряд
19.05 Оденься к свадьбе. Платья и отношения
19.30 Король кондитеров. Невеста, лодка и заморочки
19.55 Король кондитеров. Огонь, модница и семейка
21.10, 02.45 Коронованные детки. Лучший американский конкурс
22.00 Лос-Анджелесские чернила. Внешние интересы
22.50 Я не знала, что беременна
23.15 Коррекция веса. Семейная клиника. Крутое похудание
03.35 Майамские чернила. Эйми и Нуньес покупают бар
04.30 Пока тебя не было. Калифорния. Проезд Лейквуд
05.20 Дом мечты. Грин Айланд
06.10 Жизнь манекенщицы с Петрой Немковой. Честолюбие

NATIONAL GEOGRAPHIC

05.00 Следствие по делам хищников: Месть слонов?
06.00 Следствие по делам хищников: Кит, который взорвался
07.00 Жизнь до рождения: Экстремальные животные
09.00 Первозданная природа: Коста-Рика - земля первозданной жизни
10.00 Обезьяны в городе! Банда парней
11.00 Суперсооружения: Эко- небоскреб в Китае
12.00 Труднейший в мире ремонт: Работа на высоте
13.00 Мир хищников: Царь медведей
14.00 Мир хищников: Лев
15.00 Только не рассказывайте маме, что я...: в Пакистане
16.00 Жизнь среди больших кошек
17.00 Возвращение носорогов
18.00 Великая миграция: Наука миграций
19.00 Удивительный мир с Nat Geo
20.00, 23.00, 02.00 Рестрепо: Аванпост в Афганистане
22.00, 01.00 Дикая природа России: Первозданные долины
04.00 Расследования авиакатастроф: Пилот или самолёт?

Discovery

05.00, 05.00 Требуется сборка
05.25, 02.45 Из чего это сделано?
05.55, 12.20, 01.50 Изобрести будущее
06.50, 11.25, 19.00, 00.55 Разрушители легенд
07.45, 08.10 Молниеносные катастрофы
08.40 Выжить вдвоем
09.35 Лесоповал на болотах
10.30 В борьбе со стихией
13.15, 14.10, 15.05, 16.00, 17.00, 18.00 Отдыхающая нация
20.00, 20.30 Хуже быть не могло
21.00 Выжить в катастрофе
22.00 Охота на мужчин
23.00 Тюрьма округа Кук
00.00 На месте преступления
03.10 Крутые взрывы
04.05 Гигантские корабли

Discovery - science

07.00 Супер-войны на свалке. Слепой слуга
08.00 Супер-войны на свалке. Расстрел мотороллеров
09.00 Аппараты Да Винчи. Осадная лестница
09.55 Головоломы
10.50 Дела инженерные
15.25 Странные связи. А у вас липкий геккон?
15.55 Самые необычные истории НЛО. Хроники пришельцев-вампиров
16.50 Круче не придумаешь
17.45 Научная нефантастика. Физика невозможного. Земля
18.10 Научная нефантастика. Световой меч
18.40 Сверхлюди
20.20, 00.30 А это что такое? Как стать чистым
21.10 Критическое задание. Хаббл
22.00 Существа внутри нас
22.50 Клонирование человека
23.40, 06.10 Популярная наука. Будущее... Смерть планеты
01.20 Как устроена Вселенная. Черные дыры
02.10 Космические первопроходцы. Каллисто
03.00 Колония. Проверка веры
03.50 Колония. Разведка
04.45 Вот это странно! Китайский Колумб
05.40 Требуется сборка

Animal Planet

05.00 Дневники охотника за крокодилами
05.50 Самые забавные животные планеты
06.40, 07.05 Проект “Щенки”
07.35 Планета диких
08.00 Введение в собаководение
08.55 Школа горилл
09.20, 04.35 Шотландское общество защиты животных
09.50 Территория животных
10.45 Ветеринары-стажеры
11.10 Ветеринарная скорая помощь
11.40, 02.25 Полиция Филадельфии - отдел по защите животных
12.35, 18.10 Переводчик с собачьего
13.30 В дебрях Африки
14.25 Введение в котоводство
15.20 Собаки, кошки и другие любимцы - начальный курс
16.15 Ветеринар в дикой природе
17.10 Охотник за ядом
19.05 Приключения панды
20.00 Китовые войны
20.55 Людоеды
21.50 Нападение акул
22.45, 00.35, 03.20 Дикие и опасные
23.40 Экстремалы
01.30 Твари в твоем кошмаре
04.10 SOS дикой природы

Охота и Рыбалка

05.00, 20.00 Рыбалка в открытом море
05.35, 20.35 История охоты
06.05, 17.30, 21.05 Секреты рыбалки с Бейбом Винкельманом
06.35, 21.35 Дичь и Охотник
07.05 Барабулька: забытый деликатес
08.10, 18.00, 23.10 Охота без границ
09.10, 00.20 Вишневая косточка
09.40, 11.10, 00.50, 02.40 Диалоги о рыбалке
10.05, 01.15 Секреты охоты с Бейбом Винкельманом
10.25 Снасти
10.40, 02.00 Личный опыт
11.35, 03.05 Альманах странствий
12.05, 03.45 Мастер-класс
12.20, 04.00 Охота и рыбалка с Джеффом Томасом
12.40, 04.30 Следопыт
13.10 Мир подводной охоты
13.25 Байки
13.40 Планета рыбака
13.55 Большая охота
14.25 Гордон в засаде
14.55 Приключения французов на Волге
16.05 Спортивная рыбалка на Андаманских островах
17.00 Клевое место
18.55 Особенности охоты на Руси
19.35 С удочкой в открытом океане
22.05 Чудеса рыбной ловли на Мальдивах
01.45 Истории охоты от Павла Гусева

DRIVE

05.00, 01.30 Английские мотоциклы от А до Я
05.30 Кроссовер. Автомобиль молодой мамы
06.00, 14.30 Автодрайв
06.30, 13.55, 19.55, 02.30 Мотодизайн
06.35, 16.00, 20.35 Автомобильные истории
07.00 Ретро авто
07.30 Автозвук
07.45 Мотоособенности
08.15, 21.30, 02.15 Снимая на ходу
08.30, 04.00 Тюнинг
09.00 Зелёный транспорт
09.30 Форсаж
10.00 ИЗРАИЛЬ. Нам любые дороги дороги
10.30, 15.00 Мотодрайв
11.00, 12.30, 03.00 Вторые руки
11.30, 00.30 Байки от байкеров
12.00 Мотомир с Анастасией Нифонтовой
13.00 Суперкросс 2009
14.00, 18.30, 23.00, 03.30 Автоособенности
15.30, 20.00 Внедорожники
16.25 Персона
16.55 Мотофристайл без правил
17.50 Авто звезды с Татьяной Пушкиной
19.00 Герои автострады
20.30 Пит-стоп
21.00 Встречное движение
21.45 Эндуро-кросс 2009
22.30 День Ягуара
23.30 Это вы можете
00.00 Формула Дрифт
01.00 По дорогам Второй мировой
02.00 Лучшие машины мира
02.35 Автоклассика
04.30 Pro moto

EXTREME

01.05, 00.40 FIA European Drag Racing Championships - Соревнования по драг-рейсингу в разных странах мира
01.30, 01.55, 21.20, 21.45 Fantasy Factory - Программа Роба Драйдека
02.20, 02.45 Crossing Borders - Программа про скейтбординг
03.10, 04.00, 11.20, 12.10, 14.40, 15.30, 18.00, 18.50 Fim World Supermoto Championships 2009 - Соревнования по мотокроссу
04.50, 05.40, 13.00, 13.50, 19.40, 20.30 Winter X Games 14 - Соревнования по сноуборду и сноукроссу
06.30, 07.00, 07.30 I-Ex 2 - Разные виды экстремального спорта
08.00, 08.25 Ride Guide Snow 2009 - Зимние экстремальные виды спорта
08.50, 09.15, 09.40, 10.05, 10.30, 10.55 Ride Guide Mountain Bike - Передача о маунтинбайке
16.20 От рассвета до заката - Один из главных турниров Великобритании по мотогонкам
17.10 Eurodip 1 - Программа про BMX
22.10, 22.35 Untracked Series 1 - Все виды экстрима: от гигантских волн в Микронезии до заснеженных горных вершин в Канаде
23.00, 23.25 Dr Danger - Экстремальные путешествия доктора Боба Арнота
23.50, 00.15 Breitling Airsports 2008 - Один из самых известных авиационных чемпионатов мира

Euro Sport

09.30, 01.30, 15.00 Прыжки с трамплина. Кубок мира в Чехии (Гарахов). HS 205
10.15 Горные лыжи. Кубок мира в Швейцарии (Сент-Моритц). Женщины. Слалом-гигант. 1-я попытка
11.15 Горные лыжи. Кубок мира во Франции (Валь дИзер). Мужчины. Слалом. 1-я попытка
12.00 Биатлон. Кубок мира в Австрии (Хохфильцен). Мужчины. Эстафета
13.30 Горные лыжи. Кубок мира в Швейцарии (Сент-Моритц). Женщины. Слалом-гигант. 2-я попытка
14.15 Горные лыжи. Кубок мира во Франции (Валь дИзер). Мужчины. Слалом. 2-я попытка
16.45 Лыжные гонки. Кубок мира в Швейцарии (Давос). Спринт вольным стилем. Мужчины и женщины
17.25 Снежный выходной. Обзор. Журнал
17.30, 21.30, 20.30 Снукер. Чемпионат Великобритании (Телфорд). Финал
19.00 Биатлон. Кубок мира в Австрии (Хохфильцен). Женщины. Гонка преследования
19.30 Биатлон. Кубок мира в Австрии (Хохфильцен). Мужчины. Гонка преследования
00.30 Автоспорт - Церемония награждения FIA по итогам года (Монако)

Здоровье ТВ

05.00, 20.00 Нетрадиционная медицина
05.40 Практика здоровья
06.20, 06.50, 09.50, 12.30, 15.20, 18.05, 18.50, 21.20, 21.50, 00.50, 03.30 Азбука здоровья
06.25, 09.55, 18.55, 21.25, 00.55 Ты - то, что ты ешь
06.55, 21.55 Школа разума
07.35, 22.35 Жизнь или Смерть?
08.00, 23.00 Как не потерять здоровье
08.40, 23.40 Зеленая аптека
09.20, 00.20 Сколько вам лет?
10.30, 01.30 Я расту
11.00, 02.00 Наболевший вопрос
11.50, 02.50 Издержки производства
12.35, 14.00, 03.35 Энциклопедия заблуждений
12.55, 03.55 Кабинет красоты
13.35, 04.35 Правила здоровья
14.30 Здоровье от звезды с Татьяной Пушкиной
15.25 Будем здоровы
15.55 Детская медицина
16.20, 20.40 Разоблачение продуктов
17.00 Как стать моложе
17.35 Я победил эту боль
18.10 Ошибки здоровья
19.30 Тайны медицины

НТВ Детский Мир

05.00, 09.00, 13.00 Фильм-сказка “Сказка, рассказанная ночью”
06.15, 10.15, 14.15 М/с “Возвращение блудного попугая” вып.2, “Беги, ручеек”, “Впервые на арене”
07.00, 11.00 М/ф “Поди туда - не знаю куда”
07.55, 11.55 М/ф “Русалочка”, “Упрямое тесто”, “Пингвины”, “Веселая карусель” №26
15.00 **Х/ф “Когда я стану великаном”**
16.25 М/с “Возвращение блудного попугая”, вып.3, “Новеллы о космосе”, “Тигренок на подсолнухе”
17.00 М/ф “Приключения Буратино”
18.05 М/ф “Дюймовочка”, “Привет друзьям”

Jetix

05.00, 06.40 Умелец Мэнни
05.25 Мои друзья Тигруля и Винни
05.50 Спецагент Осо
06.15 Маленькие эйнштейны
07.05 Клуб Микки Мауса
07.30 Лило и Стич
07.55, 10.30, 15.30, 00.50, 03.45 Финес и Ферб
08.20, 13.00, 19.45, 23.10, 02.05 Волшебники из Вэйверли Плэйс
08.45, 17.30, 20.15 “Ханна Монтана” сериал
09.10, 13.30, 17.00, 21.05 Jonas
09.35, 16.00 Дайте Санни шанс
10.00, 15.00 Настоящий Арон Стоун
11.00 H2O: Просто добавь воды
11.30 Пит в перьях
14.00, 21.30, 01.40, 04.35 Кид vs Кэт
14.30 Сорвиголова Кик Бутовски
16.30, 20.40, 23.35, 02.30 Т/с “Все тип-топ, или Жизнь Зака и Коди”
18.00 Ксенон: Продолжение
21.55 Новая школа императора
22.20, 01.15, 04.10 Джимми Кул
22.45, 00.25, 03.20 На замену
00.00, 02.55 Монстер Бастер Клаб

ШОУ-БІЗНЕС ШОУ-БІЗНЕС ШОУ-БІЗНЕС

Ротару переїхала у розкішний маєток

Співачка Софія Ротару переїхала у новий будинок із височезним парканом у селищі П’ятихатки, що в 20 кілометрах від Києва, пише “Сегодня”.

— Ми кілька років будували цей будинок, і ось нарешті в ньому можна жити. Мама вже там обживається, а ми поки що в гості приїжджаємо, — розповів син співачки, Руслан Євдокименко.

63-річна співачка та її рідні не розголошують, у скільки їм обійшлося будівництво особняка. Однак виглядає будинок дуже презентабельно — на три поверхи, з високим бетонним парканом, а вся територія оточена ровом. Та син Ротару запевнив, що Софія Михайлівна не боїться зайвої уваги або настирливих папараці, просто “мамі так спокійніше”.

Артистка давно живе на два міста: літо проводить у Ялті, а решту часу — у Києві. У Криму в неї є власний готель “Вілла Софія”, в столиці — велика квартира в центрі.

Гучне новосілля справлять на Новий рік — все сімейство Ротару зустрічатиме його на новому місці.

Елтон Джон побачив у Lady GaGa свою позашлюбну доньку

Британський співак Елтон Джон заявив, що якби він мав доньку, то це була б американська поп-зірка Lady GaGa, пишуть “СУТКИ”.

— Вона — немов позашлюбна донька Елтона Джона, — сказав артист у телеінтерв’ю. — Якби я мав доньку, це, без сумніву, була б Lady GaGa. Вона має схильність до тих же туфель на високих підборах, що і я, вона чудова. Впливає на величезну кількість людей — можете це бачити... Вона — немов усі ми.

На даний час Елтон Джон і Lady GaGa записують разом пісню Hello, Hello для нового діснеївського мультфільму “Гномео і Джульєтта 3D”. Цей анімаційний фільм — інтерпретація п’єси Вільяма Шекспіра, в якій протиборствують родини садових і домашніх гномів — вийде в прокат у лютому 2011 р.

Студент готується до побачення:
– Мамо, дай грошей!
– Ні, не дам.
– Ти внуків захотіла чи що?
– Ой, зараз, синку, ось гроші!

☺☺☺

“Ось такого вірусу в мене ще не було!” – сказав зять, побачивши тещу за комп'ютером.

☺☺☺

Священик звернувся до вірян із проханням допомогти збудувати нову церкву. Несподівано першою відгукнулася відома на все місто повія:
– Отче, я вношу п'ятдесят тисяч долярів!
Священик:
– Хоча ми й дуже потребуємо коштів, я не можу взяти ці брудні гроші.
Із задніх рядів чути чоловічий голос:
– Беріть, отче, беріть – адже це наші гроші!

☺☺☺

Вишивання – це медитація по-українськи!

☺☺☺

У магазині чоловік і дружина.
Вона продавцеві:
– Півкілограма ліверної ковбаси для собаки.
Чоловік:
– Кохана, у нас нема собаки.
– А ти стій і не гавкай!

☺☺☺

Чорти запропонували янголам зіграти у футбол.
– Ми погоджуємось, – відповіли янголи.
– Тим паче, що найкращі гравці в нас.
– Можливо, – не стали сперечатися чорти, – зате всі судді наші...

☺☺☺

Він (винувато):
– Після того, що між нами сталося, я, як благородна людина, просто зобовязаний із вами одружитись.
Вона (одягаючись, перелякано):
– Господи, а що між нами сталося?

☺☺☺

Учора зайшов у крамницю “Все для футболу”. Купив там пиво, цигарки й телевізор.

☺☺☺

Два карлика заходять у жіночий монастир:
– Добрий день, скажіть, будь ласка, у вас в монастирі є жінки-карлики???
– Ні, немає, і ніколи не було!!!
– Шкода, до побачення.
Заходять у другий:
– Добрий день, скажіть, будь ласка, у вас в монастирі є жінки-карлики???
– Ні, немає, і ніколи не було!!!
– Шкода, до побачення.
Заходять у третій (останній):
– Добрий день, скажіть, будь ласка, у вас в монастирі є жінки-карлики???
– Ні, немає, і ніколи не було!!!
– Шкода, дуже шкода.
Виходячи на вулицю один каже іншому:
– Я тобі казав, що то пінгвін, а ти – монашка, монашка!!!

☺☺☺

Перехожий, побачивши траурну процесію, прилаштовується до цієї ходи, знімає капелюх і питає чоловіка, який несе труну:
– Кого ховаєм?
– Тещу.
– А чому труну боком несете?
– А коли на спину перевертаємо – хропіти починає!

☺☺☺

– Куме, а чи знаєте ви, що Партія регіонів все робить, як в останньому фільмі про Гаррі Поттера “Гаррі Поттер і дари смерті”? Спочатку Віктор Федорович Волдемор разом із нечистою силою починає переслідування та цькування опозиції, а тепер готє народу три дари смерті: Податковий кодекс, трудове законодавство і пенсійну реформу.
– Ви, куме, маєте рацію. Хочеться якнайшвидше побачити закінчення фільму – коли Волдемор буде переможений.

☺☺☺

– Будь ласка, не вбивайте мене! У мене четверо дітей, жінка, за будинок гроші не виплачені... Хоча... знаєте що. Вбивайте...

☺☺☺

– Дупа – це не частина тіла, а подія.
– А що ж тоді повна дупа?
– Це життя, наповнене подіями.

☺☺☺

– Теж не зле, – сказав зять, коли кинув камінь у собаку, а попав у тещу.

☺☺☺

Приїхала провідниця додому. Весь день прибирала, прала, готувала їсти і, звичайно, втомилась. Ввечері лягла спати. Чоловік біля неї ліг і каже:
– Ну, давай...
Вона, засинаючи:
– Почекай, почекай. Зараз рушить поїзд, от тоді вже...

☺☺☺

– Скільки треба програмістів, щоб убити одного таргана?
– Два. Один тримає таргана, інший ставить на нього Windows.

☺☺☺

Чоловік приніс додому порнофільм, поставив, дивиться разом із дружиною, через якийсь час каже:
– Жінко, я спати пішов...
Через годину:
– Жінко, ти спати збираєшся?
– Почекай, любий, дай кіно додивлюся.
– Якого милого?
– Повинна ж я знати, одружиться він з нею після всього цього чи ні...

☺☺☺

Напис на банці з солеными огірками: “Перед споживанням – випити”.

☺☺☺

Я така мила, що Бембі, порівняно зі мною, – просто олень.

☺☺☺

Тижневик "Телесенсація"
Свідоцтво про державну реєстрацію ЗМІ № 7786, серія КВ.
Видавець: ТОВ “Медіа Дім “РІА”, адреса: 22132, Вінницька обл., Козятинський р-н, с.Пляхова, вул. Радянська, 2

Гол. редактор: Ольга ЮРКОВА
Засновник: ТОВ «ТРК Сьомий континент»
офіційний сайт: www.RIA.ua

Поштова адреса редакції:
46001, м. Тернопіль, а/с 110.
21016, м. Вінниця-16, а/с 5808.
10014, м. Житомир, вул. Рильського, 9, к.301
29000, м. Хмельницький, вул. Проспект Миру, 69

Наші координати:
м. Тернопіль, тел./факс: (0352) 43-00-50
м. Вінниця, тел./факс: (0432) 53-16-13
м. Житомир, тел./факс: (0412) 41-81-89
м. Хмельницький, тел./факс: (0382) 78-98-38

Банківські реквізити:
ексклюзивної рекламної агенції ТОВ “Медіа Дім РІА”: р/р 26006000416776 код ЄДРПОУ – 34377553 в ВАТ “Укрексімбанк”, м. Тернопіль, МФО 302429, свід. про реєстр. плат. ПДВ № 100065551. Інд. податк. номер 343775502080.

Редакція не завжди поділяє думки автора публікації та не несе відповідальності за тексти реклами, ТВ-програми та оголошень. Відповідальність за публікації несуть тільки їх автори.

Буквосполучення RIA (у тому числі в сполученні з будь-якими словами та зображеннями), а також графічне зображення вказаного заборонено авторським правом.

Передплатний індекс: 22196
Наклад: 33 271
Зам. №

Відруковано у видавництві “А-Прінт”, м.Тернопіль, тел: (0352)52-27-37, e-mail:office@a.print.te.ua