Спутник телепрограммы

Программа телевидения на 19—25 января

Вношу предложение

Предыдущий воскресный номер «Коммуниста Таджикистана» оказался необычным для нас, читателей. Мы впервые получили недельную программу передач Душанбинского телевидения и ЦТ. Это новшество одобряю и приветствую. Кстати, это мнение не только мое, но и сослуживцев.

Но нам хотелось бы, чтобы вы включили в недельное расписание и программу Узбекского телевидения. Ведь наши телевизоры ее устойчиво принимают. Скольких читателей и телезрителей вы удовлетворите, наверное, не сосчитать.

Хотелось бы, чтобы телевидение обратило внимание на такое предложение. Почему бы раз в месяц Душанбинской телестудии не знакомить нас с основными передачами месяца? Пусть это будет по примеру Центрального телевидения, но, может, душанбинцы найдут свою форму. Дело, мне кажется, стоящее

А. БАЙМУХАМЕТОВА,
инженер-строитель.

ДРУЖАТ СТУДЕНТЫ ВСЕЙ ЗЕМЛИ

21 января. 18.50 — Вечер интернациональной дружбы

Нигерия, Чад, Сьерра-Леоне, Перу... Не правда ли, богатая география? Но речь на очередном телевечере интернациональной дружбы, подготовленной главной редакцией программ для молодежи, пойдет вовсе не об экзотике этих далеких стран.

Главная тема «Вечеров...» ясна уже из самого названия: это дружба, что не знает границ, расовых предрассудков. Участники передачи — студенты таджикских вузов, а ведь там учатся представители многих стран. Перед телевизионными камерами собирается как бы дружная студенческая семья — приезжие рассказывают о том, как впервые увидели Таджикистан, как изучали русский язык. А какой студенческий вечер без гитары? И звучат в передаче песни на разных языках.

Телезрители уже, наверное, посмотрели «Вечера...» студентов Душанбинского пединститута, Таджикского госуниверситета. На очереди мединститут. Среди его студентов — представители Чада и Нигерии, Анголы и Перу.

Не будем перечислять всех гостей «Вечера...», скажем только о некоторых. О своей далекой стране, ее молодежи расскажет Юсуф Мухаммед из Чада, а нигериец Раджи Мухаммед исполнит песню о Ленине на родном языке. Дружбе юношей и девушек планеты посвящены и выступления Поля Джонсона из Сьерра-Леоне, перуанских студенток. А душанбинка Зеби Мурадова поделится своими впечатлениями о поездке в ФРГ.

«ПОЭТ, ПИШУЩИЙ В ПРОЗЕ...»

23 января. 18.30 — «Страницы творчества»

«Прозаик, владеющий поэтическим даром, поэт, пишущий в прозе...» — эти слова посвящены писателю Тимуру Зульфикарову. Он станет главным героем очередной передачи «Страницы творчества», подготовленной главной редакцией литературно-драматических программ.

...Идет запись передачи. Людно в студии. Кроме самого писателя и ведущей — журналиста В. Никифоровой, здесь собрались студентки Таджикского пединститута факультета русского языка и литературы — участницы литературного кружка.

— Я принадлежу к поколению мальчишек военных лет, — рассказывает Тимур Зульфикаров. — На мою долю выпали и голод, и потеря близких. Рос я далеко не в творческой атмосфере. И все же поэзия меня настигла.

В ответах на вопросы участников передачи писатель открывает секреты своей творческой лаборатории.

Впрочем, не всегда Зульфикаров отвечает сам. Иногда он уступает место актерам. В их исполнении прозвучат «Осень», «Завещание», другие стихотворения Зульфикарова, отрывок из «Книги детства Мушфики».

В ЗАВОДСКОМ ДОМЕ КУЛЬТУРЫ

Концертами художественной самодеятельности коллективов первого и второго электролизных цехов на Таджикском алюминиевом заводе начался смотр-конкурс, посвященный 70-летию Великого Октября и II Всесоюзному фестивалю народного творчества.

Оба коллектива предложили интересные программы, отличающиеся разнообразием жанров и высоким исполнительским мастерством. Весь вечер на сцене заводского Дома культуры и техники звучали стихи и музыка народов СССР. Особенно запомнились поэма «О Ленине» Р. Рождественского в исполнении крановщицы И. Каюмовой, механика А. Зубрицкого и электролизника Г. Максимова, стихотворение Мирзо Турсун-заде «Материнское сердце», продекламированное электролизником А. Хасановым. Бурными аплодисментами был награжден электролизник Исматулло Абдумуродов, исполнивший песню «Мой Таджикистан».

В ходе подготовки к смотру-конкурсу родилось вокальное трио в составе операторов В. Макаровой, В. Куликовой и электролизника Н. Лапина. Их дебют песней «Родимая земля» удался на славу. Никого не оставил равнодушным башкирский танец, который показала сварщица Магния Насырова.

На конкурс были представлены произведения и самодеятельных авторов. Электролизник Тохир Рахимов прочитал свое стихотворение «Отец и сын». Балладу «О комсомольцах Таджикистана» исполнил слесарь-ремонтник А. Сухаревский. Стихотворение «Мой завод» электрика Ю. Хайдарова на музыку электролизника Юмакула Кахарова стало своеобразным гимном ТадАЗу. Победителем первого тура смотра-конкурса признан коллектив первого электролизного цеха. Лишь несколько баллов уступили друзья-соперники.

Согласно условиям, утвержденным профсоюзным комитетом завода, смотр-конкурс продлится до ноября. А в день 70-летия Великого Октября будет дан концерт, в который войдут лучшие номера художественной самодеятельности.

С. КРЕЙМЕР.
(Наш внешт. корр.).

«Коммунист Таджикистана» — «Туркменская искра»

ВАШ ХОД, ЧИТАТЕЛИ!

Редакция газеты получила письма от читателей-шахматистов. Первыми сообщили о своем желании участвовать в матче читателей «Коммуниста Таджикистана» и «Туркменской искры» А. Ржевский из Вахшского района, от имени шахматистов-любителей Таджикского алюминиевого завода — А. Альхов, от коллектива работников редакции пропаганды душанбинского телевидения — А. Шукуров, душанбинцы Н. Рустамов, Н. Морозов и другие.

Жюри рассмотрело предложенные ходы всех читателей из районов и областей. Большинством был предложен ход на два поля королевской пешкой. Итак, первый ход читателей нашей газеты 1. e2—e4.

Из редакции «Туркменской искры» сообщили нам ход своих читателей. Они большинство голосов отдали за ферзевую пешку. Первый ход читателей «Туркменской искры» 1. d2—d4.

На первой доске играют белыми наши читатели, на второй доске белыми фигурами — наши соперники.

Диаграмма № 1

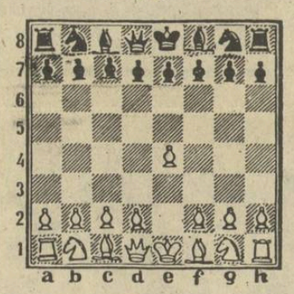

Диаграмма № 2

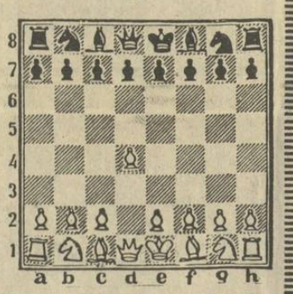

Из читателей-шахматистов по одному очку получили предложившие ход 1. e2—e4. Другие участники матча на этот раз очков не получили. Жюри будет вести строгий учет всех писем. В конце, после подсчета полученных вами очков, и будет определен победитель. К матчу можно подключиться после любого хода. Газета также периодически будет сообщать фамилии лидеров конкурса.

Многие шахматисты просили более подробно сообщить условия конкурса, а также разъяснить суть предложения вариантов. Мы выполняем просьбу наших читателей.

Что такое предложение вариантов? Когда ответ противника естествен или наиболее вероятен, чтобы выиграть время, можно предложить следующие ходы и за соперника, и за себя. Например: в сицилианской защите после трех ходов 1. e2—e4 c7—c5, Kg1—f3 d7—d6, 3. d2—d4 можно предложить: если 3... c5:d4, то 4. Kf3:d4 и на 4... Kg8—f6 5. Kb1—c3 и так далее.

Желаем успеха в матче и ждем ваших писем. Телефон 23-34-47.

О. САБИТОВ,
мастер.

Редактор
В. П. НАУМОВ.

ИЗВЕЩЕНИЯ

Республиканский Дом научно-технической пропаганды 20 января в 17 час. проводит занятие в народном университете на факультете «Бухучет и экономический анализ в строительстве» (2-й год обучения).

* * *

20 января в 19 часов в Центральном лектории общества «Знание» (ул. Орджоникидзе, 3) состоится очередное занятие народного университета международных отношений.

Тема занятия: «Методика внешнеполитической пропаганды. Как подготовить лекцию и беседу по отдельным проблемам международного положения». Лектор — кандидат исторических наук, доцент ТГУ им. В. И. Ленина Фалилеев М. Н.

ПОГОДА

Сегодня днем в республике без осадков, утром местами туман, ветер западный 5—10 м/сек.

Температура в долинах 4—9 градусов тепла, к концу дня понижение до 0, по Ленинабадской области —3, +2, в горах 0—5 градусов мороза. В Душанбе 6—8 градусов тепла, к концу дня понижение температуры до 0.

Понедельник, 19

ДУШАНБЕ

10.00 — Ахбор. 10.15 — Фильм-концерт «Буковинские картинки». 10.45 — Художественный фильм «Ночные происшествия». 18.15 — Телешкола «Знание». Урок научного коммунизма для студентов-заочников. 18.50 — Фильм для детей «Боцман». 19.10 — «Наш современник». О курсантах технической школы ДОСААФ г. Душанбе. 19.30 — Новости. 19.50 — Путешествие с кинокамерой (т.). 20.30 — Ахбор. 20.50 — «Культура речи» (т.). 21.30 — Время. 22.05 — «Память». Народный гафиз республики Акашариф Джураев. 22.55 — Телефильм «Аппассионата». 23.35 — Новости дня.

МОСКВА ПРОГРАММА «ВОСТОК»

8.00 — Утренняя зарядка. Мультфильм. Музыка. 8.30 — Время. 9.15 — Концерт вокально - хореографического ансамбля «Лазги». 9.45 — Герои С. Михалкова на экране «Бой под Соколом». Художественный фильм. 11.00 — Мультфильмы. 11.30, 16.30 — Новости. 16.45 — Играет заслуженный артист РСФСР В. Семенов (баян). 17.15 — «Учиться у Ленина». Телеэкскурсия в музей «Кабинет-квартира В. И. Ленина в Кремле». 17.50 — Поет народный артист СССР И. Пономаренко. 18.10 — Поэзия. Назым Хикмет. 19.15 — За безопасность движения. 19.20 — «Новогодний ветер». Мультфильм. 19.35 — «О балете». 20.50 — «Народный артист СССР Д. Журавлев читает стихи А. С. Пушкина». Фильм-концерт. 21.30 — Время. 22.00 — Проблемы, поиски, решения. Строительный комплекс страны. 23.30 — Концерт Государственного ансамбля песни и танца Татарской АССР. 24.00 — Сегодня в мире.

ВТОРАЯ ПРОГРАММА

По программе «Дубль-4» с 6.00 до 17.45 — Профилактические работы.

18.15 — Новости. 18.30 — «Сладкая сказка». Мультфильм. 18.45 — Международная панорама. 19.30 — Служу Советскому Союзу. 20.30 — Спокойной ночи, малыши! 20.45 — Здоровье. 21.30 — Время. 22.00 — Экран приключенческого фильма. «Повесть о чекисте». 23.25 — Квартет М. Равеля. Исполняет струнный квартет заслуженного коллектива республики академического симфонического оркестра Ленинградской филармонии. 23.55 — Новости.

Вторник, 20

ДУШАНБЕ

10.00 — Ахбор. 10.20 — Фильм - концерт «Вниз по Волге-реке». 10.50 — Хроника истории (т.). 11.25 — Фильм-спектакль «Золотая роза». 18.15 — Фестиваль «Русский язык — язык мира и дружбы». 18.50 — Фильм для детей «Свети «Огонек». 19.10 — «Ты и заботы страны». Рассказ о делегатах XXIV съезда комсомола республики (т.). 19.30 — Новости. 19.50 — Документальный фильм «Заслон». 20.00 — «Госприемка: гарантия качества». Душанбинский завод бытовых холодильников. 20.30 — Ахбор. 20.50 — Концерт камерной музыки. 21.30 — Время. 22.05 — По просьбе молодежи. На вопросы комсомольцев и молодежи отвечает первый секретарь ЦК ЛКСМ Таджикистана Р. К. Алимов. 22.45 — Телефильм «Старик в потертой шинели». 23.30 — Новости дня.

МОСКВА ПРОГРАММА «ВОСТОК»

8.00 — Утренняя гимнастика. Мультфильм. Музыка. 8.30 — Время. 9.15 — В мире животных. 10.15 — Концерт советской песни. 10.40 — «Учиться у Ленина». Телеэкскурсия в музей «Кабинет-квартира В. И. Ленина в Кремле». 11.10 — Сегодня в мире. 16.30 — Новости. 16.45 — «Второе дыхание». Документальный фильм. 17.15 — Встреча школьников с Героем Социалистического Труда бригадиром докеров Ильичевского морского торгового порта А. А. Барановским. 17.55 — «К нему не зарастет народная тропа». Мультфильм. Музыка. 8.30 — Время. 9.15 — Мультфильмы. 9.40 — Встреча школьников с Героем Социалистического Труда бригадиром докеров Ильичевского морского торгового порта А. А. Барановским. 10.20 — «Штрихи к портрету В. И. Ленина». Телевизионный художественный фильм. Фильм третий «Воздух Совнаркома». 11.20 — Выступление молодежного хора «Даугавиная». 11.35 — Документальные фильмы. 12.10 — Концерт советской песни. 12.30 — Сегодня в мире. 16.30 — Новости. 16.45 — Герои С. Михалкова на экране. «Веселое сновидение, или Смех и слезы». 1-я и 2-я серии. 18.55 — Премьера фильма-концерта. Ф. Лист. Фантазия-соната. 19.20 — Объектив. По пушкинским местам. 19.50 — Новости. 19.55 — «Правосудие и совесть». Встреча с председателем Верховного суда СССР В. И. Теребиловым. 21.00 — «Песни родного края». Концерт. 21.30 — Время. 22.05 — «Впервые на экране ЦТ». Художественный фильм «Такая жесткая игра — хоккей». 23.25 — Сегодня в мире. 23.40 — Владимир Высоцкий. «Монолог».

ВТОРАЯ ПРОГРАММА

9.15 — Утренняя гимнастика. 9.35, 10.35 — Основы информатики и вычислительной техники. 10 класс. Алгоритмы вычисления функций. 10.05, 14.20 — Немецкий язык. 1-й год обучения. Передача 36-я. 11.05 — Учащимся СПТУ. Этика и психология семейной жизни. 11.30, 12.30 — А. М. Горький «Детство». 6 класс. 12.00 — Лирика В. Брюсова. 13.00 — «Сцены из семейной жизни». Художественный фильм. 14.50 — Твоя ленинская библиотека. В. И. Ленин. «Как организовать соревнование». 15.15 — Новости. 15.20 — Драматургия и театр. К. Тренев. «Любовь Яровая». 16.10 — На концертах фестиваля «Декабрьские вечера». 18.30 — Новости. 18.45 — «Содружество». Тележурнал. 19.00 — Играют народная артистка РСФСР В. Городовская и заслуженная артистка РСФСР И. Чеканова (гусли). 19.20 — Шахматная школа. Класс разрядников. 19.50 — Для всех и для каждого «Как улучшить качество?» Проблемы производства товаров. 20.20 — «Кусково». Документальный фильм. 20.30 — Спокойной ночи, малыши! 20.45 — Из сокровищницы мировой музыкальной культуры. К. Вебер, Ф. Мендельсон-Бартольди. 21.30 — Время. 22.05 — «Пыль под солнцем». Художественный фильм. 23.40 — В. Маяковский. «Владимир Ильич Ленин». Фрагменты из поэмы.

Среда, 21

ДУШАНБЕ

ДЕНЬ ПРОФИЛАКТИКИ

18.05 — «Офтоби ман». Зима в наших рисунках (т.). 18.40 — Документальный фильм «Мичута с Лениным». 18.50 — «Аси ман—аймы ман». Вечер интернациональной дружбы. 19.30 — Новости. 19.50 — «Агропром: проблемы и перспективы». Как идет зимовка скота? (т.). 20.30 — Ахбор. 20.50 — «Наво». Музыкальный тележурнал (т.). 21.30 — Время. 22.05 — Впервые на экране Таджикского ТВ. Художественный фильм «Документ Р». 1-я серия. 23.25 — Новости дня.

МОСКВА ПРОГРАММА «ВОСТОК»

8.00 — Утренняя гимнастика. Мультфильм. Музыка. 8.30 — Время. 9.15 — Концерт вокально - хореографического ансамбля «Лазги». 9.45 — Герои С. Михалкова на экране «Бой под Соколом». Художественный фильм. 11.00 — Мультфильмы. 11.30, 16.30 — Новости. 16.45 — Играет заслуженный артист РСФСР В. Семенов (баян). 17.15 — «Учиться у Ленина». Телеэкскурсия в музей «Кабинет-квартира В. И. Ленина в Кремле». 17.50 — Поет народный артист СССР И. Пономаренко. 18.10 — Поэзия. Назым Хикмет. 19.15 — За безопасность движения. 19.20 — «Новогодний ветер». Мультфильм. 19.35 — «О балете». 20.50 — «Народный артист СССР Д. Журавлев читает стихи А. С. Пушкина». Фильм-концерт. 21.30 — Время. 22.00 — Проблемы, поиски, решения. Строительный комплекс страны. 23.30 — Концерт Государственного ансамбля песни и танца Татарской АССР. 24.00 — Сегодня в мире.

ВТОРАЯ ПРОГРАММА

9.15 — Утренняя гимнастика. 9.35, 10.35 — Основы информатики и вычислительной техники. 10 класс. Алгоритмы вычисления функций. 10.05, 14.20 — Немецкий язык. 1-й год обучения. Передача 36-я. 11.05 — Учащимся СПТУ. Этика и психология семейной жизни. 11.30, 12.30 — А. М. Горький «Детство». 6 класс. 12.00 — Лирика В. Брюсова. 13.00 — «Сцены из семейной жизни». Художественный фильм. 14.50 — Твоя ленинская библиотека. В. И. Ленин. «Как организовать соревнование». 15.15 — Новости. 15.20 — Драматургия и театр. К. Тренев. «Любовь Яровая». 16.10 — На концертах фестиваля «Декабрьские вечера». 18.30 — Новости. 18.45 — «Содружество». Тележурнал. 19.00 — Играют народная артистка РСФСР В. Городовская и заслуженная артистка РСФСР И. Чеканова (гусли). 19.20 — Шахматная школа. Класс разрядников. 19.50 — Для всех и для каждого «Как улучшить качество?» Проблемы производства товаров. 20.20 — «Кусково». Документальный фильм. 20.30 — Спокойной ночи, малыши! 20.45 — Из сокровищницы мировой музыкальной культуры. К. Вебер, Ф. Мендельсон-Бартольди. 21.30 — Время. 22.05 — «Пыль под солнцем». Художественный фильм. 23.40 — В. Маяковский. «Владимир Ильич Ленин». Фрагменты из поэмы.

Четверг, 22

ДУШАНБЕ

10.00 — Ахбор. 10.20 — Документальный фильм «У нас в Уральском так ведется». 10.40 — В помощь изучающим русский язык. 11.15 — Телефильм «Львовский университет имени Ивана Франко». 18.05 — «Музыкальный словарь». Передачу ведет композитор К. Яхъяев (т.). 18.35 — Мультфильм «Мецведь-чудодей». 18.45 — «Школа: шаги реформы». Проблемы преподавания таджикского языка (т.). 19.30 — Новости. 19.50 — «Трезвость и культура». 20.30 — Ахбор. 20.50 — Мелодии друзей. Концерт мастеров искусств Киргизии. 21.30 — Время. 22.05 — Впервые на экране Таджикского ТВ. Художественный фильм «Документ Р». 2-я серия. 23.20 — Новости дня.

МОСКВА ПРОГРАММА «ВОСТОК»

8.00 — Утренняя зарядка. Мультфильм. Музыка. 8.30 — Время. 9.15 — «Цветут Саяны». Документальный фильм. 9.25 — «Здравствуй, музыка». Передача для детей. 10.10 — «Штрихи к портрету В. И. Ленина». Телевизионный художественный фильм. Фильм четвертый «Коммуна Вхутемас». 11.20 — Играет оркестр симфонической и эстрадной музыки ЦТ и ВР. 11.55 — Премьера научно-популярного фильма «Из глубины веков». 12.20 — Сегодня в мире. 16.30 — Новости. 16.45 — «Здесь, на Красной Пресне». Документальный фильм о вооруженном восстании пролетариата в 1905 г. 17.10 — Играет оркестр народных инструментов Воронежского государственного института искусств. 17.40 — Современный мир и рабочее движение. 18.10 — «...До шестнадцати и старше». 18.55 — «Солдатская сказка». Мультфильм. 19.10 — Почта этих дней. 19.40 — Новости. 19.50 — Премьера фильма-спектакля «Встречная полоса». 21.30 — Время. 22.05 — Камера смотрит в мир. Об экспорте американской массовой культуры в Европу. 23.05 — Сегодня в мире. 23.20 — Премьера фильма-концерта «Верни мне музыку».

ВТОРАЯ ПРОГРАММА

9.15 — Утренняя гимнастика. 9.35, 10.35 — Общая биология. 10 класс. Биоэнергетика. 10.05, 14.45 — Испанский язык. Передача 6-я. 11.05 — Учащимся СПТУ. История. Ленинская «Искра». 11.35, 12.30 — Зоология. 7 класс. Сезонные явления в жизни птиц. 12.00 — «От Симбирска до Ульяновска». Научно-популярный фильм. 12.55 — «Броненосец «Потемкин». Художественный фильм. 14.15 — История. 10 класс. Углубление общего кризиса капитализма. 15.10 — Новости. 15.15 — Сельский час. 18.15 — Новости. 18.30 — Музыкальный киоск. 19.00 — Клуб путешественников. 20.00 — Ритмическая гимнастика. 20.30 — Спокойной ночи, малыши! 20.45 — Волейбол. Кубок европейских чемпионов. Женщины. ЦСКА — «Руда гвезда» (ЧССР). 21.30 — Время. 22.05 — «Пиковая дама». Художественный фильм. 23.35 — «Домашний театр». Документальный фильм. 23.55 — Новости.

Пятница, 23

ДУШАНБЕ

10.00 — Ахбор. 10.20 — Документальный фильм «Взлет Калии Токтогуловой». 10.40 — Телешкола «Знание». Урок обществоведения для учащихся 10-х классов. 11.15 — Телефильм «Встречи в Арктике». 18.15 — Фильм для детей «Приключения Ивашки». 18.30 — «Страницы творчества». Тимур Зульфикаров. 19.30 — Новости. 19.50 — «Инсон ва конун». Тележурнал (т.). 20.30 — Ахбор. 20.50 — Жемчужины «Шашмакома». 21.30 — Время. 22.05 — Впервые на экране Таджикского ТВ. Художественный фильм «Документ Р». 3-я серия. 23.20 — Новости дня.

МОСКВА ПРОГРАММА «ВОСТОК»

8.00 — Утренняя зарядка. Мультфильм. Музыка. 8.30 — Время. 9.15 — А. Борин. «Встречная полоса». Телефильм-спектакль. 10.55 — Мир и молодежь. 11.30 — «Ритмы и годы». Концерт из произведений М. Кажлаева. Документальный фильм. 12.35 — Сегодня в мире. 16.30 — Новости. 16.45 — Герои С. Михалкова на экране. «Веселое сновидение, или Смех и слезы». 1-я и 2-я серии. 18.55 — Премьера фильма-концерта. Ф. Лист. Фантазия-соната. 19.20 — Объектив. По пушкинским местам. 19.50 — Новости. 19.55 — «Правосудие и совесть». Встреча с председателем Верховного суда СССР В. И. Теребиловым. 21.00 — «Песни родного края». Концерт. 21.30 — Время. 22.05 — «Впервые на экране ЦТ». Художественный фильм «Такая жесткая игра — хоккей». 23.25 — Сегодня в мире. 23.40 — Владимир Высоцкий. «Монолог».

ВТОРАЯ ПРОГРАММА

9.15 — Утренняя гимнастика. 9.35, 10.35 — География. 8 класс. Урало-Поволжье. 10.05, 15.05 — Английский язык. 1-й год обучения. Передача 15-я. 11.05 — Учащимся СПТУ. Общественоведение. Коммунистическая перспектива СССР и необходимость ускорения социально-экономического развития. 11.35, 12.35 — В. Катаев. «Белеет парус одинокий». 5 класс. 12.05 — Мамина школа. 13.05 — «Пиковая дама». Художественный фильм. 14.35 — «Призвание». Тележурнал. 15.35 — Новости. 15.40 — Наука и жизнь. 18.15 — Новости. 18.30 — «Сохрани — и лес одарит». Научно-популярный фильм. 18.50 — «Как глоток чистой воды». О народных промыслах Хохломы, Ростова, Жостова. 19.10 — «Зимним днем». Телефильм. 19.20 — Приложение к «Музыкальному киоску». 20.30 — Спокойной ночи, малыши! 20.50 — Выступает ансамбль «Россияночка». 21.00 — «Наш дом». Тележурнал. 21.30 — Время. 22.05 — «Хесид». Документальный фильм. 22.15 — Хоккей. Чемпионат СССР. «Крылья Советов» — «Спартак». 2-й и 3-й периоды. 23.45 — Новости.

Суббота, 24

ДУШАНБЕ

10.00 — Ахбор. 10.20 — Художественный фильм «Пер Гюнт». 18.10 — «Планета детей — планета друзей». Репортаж из республиканской общеобразовательной школы - интерната поселка Шахринау Гиссарского района (т.). 18.40 — Реклама «Каждому и всем». 18.50 — Программа мультфильмов. 19.30 — Новости. 19.50 — Кинозарисовка. 20.00 — «Театр у вас дома» (т.). 20.30 — Ахбор. 20.50 — К 70-летию Великого Октября. Республиканский телеконкурс народного творчества «Бустон-3». Выступление коллективов художественной самодеятельности Канибадамского и Ходжентского районов. 21.30 — Время. 22.05 — Продолжение республиканского телеконкурса «Бустон-3». По окончании — Программа передач.

МОСКВА ПРОГРАММА «ВОСТОК»

8.00 — Утренняя зарядка. Мультфильм. Музыка. 8.30 — Время. 9.15 — Мультфильмы. 9.45 — «Отчего и почему». Передача для детей. 10.15 — Поэзия. А. Марков. 10.50 — Изобразительное искусство. Обозрение. 11.35 — «На чьей улице праздник». О культурно-спортивном комплексе турбинного завода Калуги. 12.25 — «Ужель та самая Татьяна...». Документальный фильм. 13.25 — «Содружество». Тележурнал. 14.00 — Родительский день — суббота. 15.15 — Сегодня в мире. 15.30 — «Для всех и для каждого». Как улучшить качество товаров? 16.00 — Творчество народов мира (Индия). 16.45 — Очевидное — невероятное. 17.45 — Трезвость — норма жизни. 18.15 — «Сказка о попе и о работнике его Балде». Мультфильм. 18.40 — 9-я студия. 19.40 — К юбилею Великого Октября. «Истории немеркнущие строки». Художественный фильм «Свой среди чужих, чужой среди своих». 21.30 — Время. 22.05 — В субботу вечером. «Суета вокруг кота». Эстрадно-развлекательная программа. 00.05 — Новости. 00.10 — Конькобежный спорт. Чемпионат Европы. Мужчины. Передача из Норвегии.

ВТОРАЯ ПРОГРАММА

9.15 — Утренняя гимнастика. 9.35 — Выступление ансамбля «Ягинкала» совхоза им. XX партийного съезда Геок-Тепинского района Ашхабадской области Туркменской ССР. 9.55 — Ритмическая гимнастика. 10.25 — Утренняя почта. 10.55 — «Колледжский регистратор». Художественный фильм. 12.05 — Спорт и личность. «Звезда» мельбурнской Олимпиады». 12.50 — Мировая художественная культура. М. Шолохов. «Тихий Дон». 13.35 — Мотокросс на стадионе. 14.05 — Концерт участников I Всесоюзного фестиваля самодеятельной песни. 14.45 — «Успех». Художественный фильм с субтитрами 16.15 — Передача, посвященная киностудии «Союзмультфильм». 17.00 — «Восточный синдром». Документальный фильм. 17.55 — Музыкальная передача для юношества. 20.00 — Конькобежный спорт. Чемпионат Европы. Мужчины. Передача из Норвегии. 20.30 — Спокойной ночи, малыши! 20.45 — Реклама. 20.50 — Известные произведения. Известные исполнители. И.-С. Бах. Играют К. А. Кулька (скрипка) и Э. Стефаньска-Лукович (клавесин). 21.30 — Время. 22.05 — «Непослушный». Художественный фильм. 23.30 — «Путешествие в Коломну». Научно - популярный фильм. 23.50 — Новости.

Воскресенье, 25

ДУШАНБЕ

10.00 — Ахбор. 10.20 — «Не думайте, что я маленький». Выступление воспитанников детского сада № 116 г. Душанбе (т.). 10.45 — Художественный фильм «Рамаяна». 18.05 — Художественный фильм для детей «Когда уходят снега». 18.40 — «И молодость за все в ответе» (т.). 19.05 — Телефильм «Улица родных людей». 19.30 — Новости. 19.45 — Концерт по заявкам телезрителей. 20.30 — Ахбор. 20.45 — Вечер юмора (т.). 21.30 — Время. 22.05 — Художественный фильм «Выстрел в спину» (т.).

МОСКВА ПРОГРАММА «ВОСТОК»

8.00 — Утренняя зарядка. Мультфильм. Музыка. 8.30 — Время. 9.15 — Ритмическая гимнастика. 10.00 — Тираж «Спортлото». 10.15 — Будильник. 10.45 — Служу Советскому Союзу. 11.45 — Утренняя почта. 12.15 — Клуб путешественников. 13.15 — Музыкальный киоск. 13.45 — Сельский час. 14.45 — Здоровье. 15.30 — Всесоюзный телеконкурс «Товарищ песня». 16.10 — «В гостях у сказки». Художественный фильм «Руслан и Людмила». 1-я и 2-я серии. 18.30 — Международная панорама. 19.15 — Мир растений. 20.00 — Премьера телевизионных короткометражных художественных фильмов «Гроссмейстер всегда теряет», «Тайный агент». 21.30 — Время. 22.05 — Музыка и мы. 23.15 — Новости. 23.20 — Конькобежный спорт. Чемпионат Европы. Мужчины. Передача из Норвегии.

ВТОРАЯ ПРОГРАММА

9.15 — На зарядку становись. 9.35 — «Неподсуден». Художественный фильм. 10.55 — Программа Азербайджанского телевидения. 12.00 — Мамина школа. 12.30 — Из сокровищницы мировой музыкальной культуры. С. Рахманинов. 13.15 — «Земные и небесные приключения». Художественный фильм. 14.20 — В мире животных. 15.20 — Рассказывают наши корреспонденты. 15.50 — «Зеркало сцены». Театральное обозрение. 17.10 — Родники. 17.40 — Классическая борьба. Чемпионат СССР. Передача из Омска. 18.10 — Велокросс. Чемпионат мира. Передача из ЧССР. 18.40 — Фехтование. Международный турнир «Московская сабля». 19.10 — Конькобежный спорт. Чемпионат Европы. Мужчины. Передача из Норвегии. 19.40 — Реклама. 19.45 — «Все любят цирк». Передача из Свердловска. 20.30 — Спокойной ночи, малыши! 20.45 — Мир и молодежь. 21.20 — Премьера научно-популярного фильма «Горькая нота Полыни». 21.30 — Время. 22.05 — «Песочные часы». Художественный фильм. 23.30 — Незабываемые музыкальные вечера. Б. Барток. Концерт для фортепиано с оркестром.

СЕГОДНЯ

ДУШАНБЕ

10.00 — Ахбор. 10.20 — Жил-был... (т.). 10.50 — Художественный телефильм «Тогда в январе». 18.15 — «Верешок». Мультфильм. 18.35 — Из телепочты. 19.15 — Премьера телефильма «Контакт» («Таджиктелефильм»). 19.30 — Новости. 19.45 — «Совет да любовь». По письмам телезрителей. Рассказ о жизни молодой семьи (т.). 20.30 — Ахбор. 20.45 — «По вашей просьбе». Новогоднее представление. Часть 2-я. 21.30 — Москва. Время. 22.05 — Новогоднее представление (продолжение). 23.30 — Новости дня.

МОСКВА ПРОГРАММА «ВОСТОК»

8.00 — Утренняя зарядка. 8.10 — Мультфильм. 8.20 — Музыкальный калейдоскоп. 8.30 — Время. 9.15 — Ритмическая гимнастика. 10.00 — Тираж «Спортлото». 10.10 — Будильник. 10.40 — Служу Советскому Союзу! 11.40 — Утренняя почта. 12.10 — Клуб путешественников. 13.10 — Музыкальный киоск. 13.40 — Сельский час. 14.40 — Здоровье. 15.25 — Премьера документального фильма «Парламентарии Республики Сьерра-Леоне в СССР». 15.45 — Круг чтения. 16.35 — Всесоюзный телеконкурс «Товарищ песня». 17.10 — «Наш дом». 17.40 — Романсы на стихи А. С. Пушкина. 18.40 — Международная панорама. 19.25 — «Первая зима», «Щелкунчик». Мультфильмы. 20.00 — Встреча в Концертной студии Останкино с заслуженным учителем школы РСФСР И. П. Волковым. 21.30 — Время. 22.05 — «С любовью к песне». Поет Ирма Сохадзе. 22.35 — Премьера телефильма «Мои современники». 23.35 — Новости. 23.40 — Концерт артистов балета.

ВТОРАЯ ПРОГРАММА

9.15 — На зарядку становись! 9.35 — «Парень из нашего города». Художественный фильм. 11.00 — Премьера телефильма «После праздника». 11.30 — «Когда медвежонок проснется». Мультфильм. 11.45 — Русская речь. 12.15 — «Когда поют солдаты». Фестиваль солдатской песни в г. Одессе. 14.40 — «Рожденная революцией». Фильм 10-й «Последняя встреча». 16.10 — Программа Латвийского телевидения. 17.10 — «12-й этаж». О проблемах сохранения историко-культурного наследия. 18.40 — Г. Свиридов. «Пушкинский венок». Концерт для хора. 19.30 — Очевидное-невероятное. 20.30 — Спокойной ночи, малыши. 20.45 — «В Усманском бору». Телефильм. 20.55 — «Дороги к прекрасному». Алупкинский дворец-музей. 21.30 — Время. 22.05 — «Искренне ваш...». Художественный фильм.

СПРАВКИ

ТЕАТРЫ

ТАДЖИКСКИЙ ГОСУДАРСТВЕННЫЙ АКАДЕМИЧЕСКИЙ ТЕАТР ОПЕРЫ И БАЛЕТА им. С. АЙНИ — «Евгений Онегин» в 19.30. 19 января — Вечер балета в 19.30.

ТАДЖИКСКИЙ ГОСУДАРСТВЕННЫЙ ДРАМТЕАТР им. А. ЛАХУТИ — «Последняя невеста правоверного эмира» в 19.30. 19 января — «Святой и грешный» в 19.30.

ГОСУДАРСТВЕННЫЙ РУССКИЙ ДРАМТЕАТР им. В. МАЯКОВСКОГО — 19 января — Премьера «Раскопки на небесах» в 19.30.

ТАДЖИКСКИЙ ГОСУДАРСТВЕННЫЙ МОЛОДЕЖНЫЙ ТЕАТР им. М. ВАХИДОВА — «Находчивый Толмас» в 12.

КИНО

КИНОКОНЦЕРТНЫЙ ЗАЛ — «Потерялся слон» в 10. «Непримиримые противоречия» в 11.30, 13.20, 15.10, 19.20, 21. Киноклуб проблемного фильма. «Бал» в 17.30.

Им. А. ДЖАМИ — «За одну тройку» в 10. «Как три мушкетера» (2 серии) в 11.30, 14, 16.30, 19, 21.30.

«ХРОНИКА» — Сборник мультфильмов в 10, 11. «Здесь жил и работал В. И. Ленин», «Помнит страна Финляндия», «Соседи друзей» в 12, 17.30. «Побег из тюрьмы» в 13 удл., 15.30 удл., 18.30 удл. «Знахарь» (2 серии) в 20.30.

«ТАДЖИКИСТАН» — «В тридевятом царстве» в 10. «Как три мушкетера» (2 серии) в 11.30, 14, 16.30, 19, 21.30.

«8 МАРТА» — Б. зал — «Оранжевый дождик» в 10. «Как три мушкетера» (2 серии) в 12.30, 15.30, 18, 20.30. М. зал — «Фрэнсис» (2 серии) в 13, 16, 19, 21.30.

КЛУБ ЦЕМКОМБИНАТА — «Ва-банк» в 19. «Повторный брак» в 21.

«ОРЛЕНОК» — Б. зал — Киноклуб «Папа, мама и я». «После дождичка, в четверг» в 10, 12. «У всех таланты» в 14, 16. «Досье человека в «мерседесе» (2 серии) в 18, 21. М. зал — «Конец операции «Резидент» (2 серии) в 17, 20.

«СИТОРА» — «Не слышал, не видел, не знаю» в 10. «Новые амазонки» в 12, 14, 18, 19.45, 21.30.

«ЗАРАВШОН» — «Немой» в 12, 14. «Потомок Чингис-хана» в 16, 18, 20 удл.

Им. ЗЕБУННИСО — Б. зал — «Мальчик с пальчик» в 10. «Сокровища древнего храма» (2 серии) в 11.30, 14, 16.30, 19. М. зал — Сборник мультфильмов в 10.30. «Досье человека в «мерседесе» (2 серии) в 11, 14. «Говорящий родник» (на таджикском языке) в 16.30.

«ПАМИР» — «Сказка странствий» в 10. «Жестокость» в 12, 14, 16. «Семь криков в океане» в 18, 20 удл.

Им. М. ГОРЬКОГО — «Девочка с морской раковиной» в 10.30. «Конец операции «Резидент» (2 серии) в 12, 15, 18, 20.30.

ДВОРЕЦ КУЛЬТУРЫ ПРОФСОЮЗОВ — «Удивительная находка, или Самые обыкновенные чудеса» в 12. «Конец операции «Резидент» (2 серии) в 13.30, 16. «Досье человека в «мерседесе» (2 серии) в 18.40, 21.

Утерянную доверенность за № 8 от 5 января 1987 года на имя Раджабова Рафикали Мурадовича на получение 15 тон