САНКТ-ПЕТЕРБУРГСКИЕ ВЕДОМОСТИ

Афиша недели

18 — 24 июня 2007 года

«Послание к человеку» — семнадцатый раз

Сегодня в Петербурге открывается XVII международный фестиваль документальных, короткометражных игровых и анимационных фильмов «Послание к человеку».

Как обычно, единственный в России киносмотр подобной универсальной направленности состоит из международных конкурсов — основного и дебютов, национального конкурса неигровых фильмов «Окно в Россию» и специальных программ. На отбор прислано 1854 фильма из 74 стран, в международные конкурсы вошли 24 документальные, 25 короткометражных игровых и 14 анимационных картин. «Окно в Россию» содержит 34 документальных фильма.

Но есть и принципиальное новшество: впервые фестиваль принял и покажет в «заграничных» конкурсах работы на видео и на «цифре», так как все больше фильмов в мире делается именно на этих носителях. Однако каких-то радикальных неожиданностей (скажем, киноэкспериментов или видеоавангарда) из-за этого ожидать не следует, поскольку основной отборщик фильмов все тот же — сам основатель и генеральный директор фестиваля

Михаил Литвяков. А значит, будут человечные картины с внятной историей, сделанные на достаточно высоком профессиональном уровне.

За все годы «Послания...» еще не было случая, чтобы его программа оказалась слабой.

Судит международный конкурс нынче жюри под руководством режиссера Константина Лопушанского, жюри «Окна в Россию» возглавляет режиссер Валентина Гуркаленко.

Специальные программы фестиваля «Послание к человеку» в этом году разнообразны. Это четыре ретроспективы: классика мировой документалистики Ричарда Ликока (с возможным приездом 86-летнего автора, который был гостем первого «Послания...» в 1989 году); фильмы, в том числе — ранние документальные, Ежи Гофмана (с возможным приездом автора); анимационные фильмы Гарри Бардина; работы режиссера-экспериментатора Владимира Кобрина. А также знаменитая «Черная серия» — документальные польские фильмы второй половины 1950-х годов, программа «Венгрия в коротком метре»; «Музыка вокруг мира» — картины, в которых музыка соединена с движением драматургии, и другие.

(Окончание на XIV стр.)

Органный марафон

О приключениях органа из Большого зала Филармонии многие знают. Напомним однако, что несколько лет назад инструмент был разобран на кусочки, отправлен в Германию на реставрацию, а потом, обновленный, вернулся домой. Теперь, к счастью, филармонические органные концерты не редкость.

Так, 21 июня в Большом зале состоится музыкальный марафон «Германия — Франция. Пять веков органной музыки». Участвуют органисты из Германии и Франции: Морис Клер, Софи-Вероник Кошфер-Шоплен, Франц Хаук, Замуэль Куммер. 21 июня во Франции ежегодно отмечают праздник музыки, когда по всей стране проходят разнообразные и доступные по цене концерты. Следуя приятной традиции, Филармония установила входную плату в 50 рублей.

И это при том, что названные органисты — в числе лучших исполнителей современности. А программа выступления охватывает пять веков органной музыки — от И.-С. Баха до Мориса Дюрюфле и Луи Вьерна.

Марафоном концерт назвали потому, что выступление каждого музыканта будет длиться сорок минут. Зрители могут войти или выйти из зала во время паузы после каждого выступления. Билеты в день концерта будут продаваться в кассе Филармонии до 20.30, а само мероприятие закончится в 22.30.

Кроме того, 20 и 22 июня в Органном зале Санкт-Петербургского государственного университета участники музыкального марафона проведут мастер-классы по игре на органе.

Цирк со звездами

С 21 июня и в течение двух ближайших месяцев на манеже Цирка на Фонтанке будет идти шоу-программа «Здравствуй, Питер!».

По большей части в ней будут заняты артисты, работающие в московском Цирке Никулина на Цветном бульваре, и, как уверяют организаторы, она специально создавалась для нашего города. Не исключается присутствие участников телевизионной программы «Цирк со звездами». Программу должны украсить лазерное шоу и долби-звук.

На манеж старейшего российского цирка выйдут дрессированные верблюды, морские львы, медведи, лайки, обезьяны. Свое искусство продемонстрируют воздушные гимнасты, клоуны, эквилибристы и другие мастера манежа.

Балалайки и балерина

20 июня на сцене концертно-выставочного зала «Смольный собор» будет происходить необычное действо. «Терем-квартет» представит на суд зрителей программу с балетом.

Музыканты «Терема» и так публику балуют и не дают ей соскучиться — виртуозно играют на народных инструментах и современную музыку, и классику, бесконечно что-то цитируют, на что-то намекают, скоморошествуют и щедро рассыпают по мелодиям музыкальные шутки. Но теперь они решили дополнить свое звучание, что называется, визуальным рядом. Видеокартинки и танцы с прихлопами музыкантов не вдохновляют. А вдохновляют — на контрасте с балалайками — тонкие балерины. Поэтому программу «На взлете белых ночей» будет сопровождать танец примы балетной труппы Мариинского театра Юлии Махалиной.

Хореограф Данил Салимбаев буквально за несколько дней поставил для Махалиной миниатюры на известнейшие танго Астора Пьяццоллы — «Обливион», «Либертанго», «Адьос Нонино», а также на не менее популярные «Кумпарситу» Родригеса и «Фуэго Ленто» Салгана. Кроме Юлии Махалиной в программе участвуют солисты балетной труппы Театра им. Мусоргского.

Страсть по имени Кукла

С 22 июня по 6 июля в Петербурге пройдет фестиваль «Кукart». Единственный в России фестиваль, целиком посвященный кукольному искусству.

Куклам доступно больше возможностей на сцене, чем людям. Об этом не устают говорить и артисты, и режиссеры кукольных театров. «Кукart» — пространство синтеза, где границы между танцевальным, драматическим, визуальным искусством почти стерты.

Фестиваль существует четырнадцать лет.

Довольно часто после участия в «Кукart» молодые коллективы получали известность и приглашения на гастроли. Так, открытиями фестиваля в свое время стали театры «Потудань» и «Кукольный формат».

Сейчас «Кукart» — часть программы государственной и общественной поддержки театра для детей и юношества под патронатом президента РФ.

Каждый день на фестивале будет показано по четыре-пять спектаклей. В программу включены постановки из разных городов — Омска, Мытищ, Москвы, Ярославля. Приедут также кукольники из Бурятии, а также из Франции, Финляндии, Ирана, Литвы, Украины.

Профессиональные постановки будут чередоваться с показами работ студентов СПбГАТИ. Приятно, что кроме сугубо детских историй — «Сказки об Иване-лентяе» или «Соломенного бычка» в афише довольно разнообразно представлены кукольные спектакли для взрослых. Тут и история Эдит Пиаф (курганский театр кукол «Гулливер»), и международный проект «Ибсен — Стриндберг», и постановка «Страсть по имени Фауст» пловдивского театра.

В то, что куклы талантливы и артистичны по природе своей, все уже поверили. Осталось поверить, что кукольный спектакль может удивить не только детей, но и взрослых искушенных зрителей.

Оперные игры

21 июня тенор Владимир Галузин выйдет на сцене Мариинского в своей коронной партии в опере «Игрок» Сергея Прокофьева. Театр представляет новую сценическую версию знаменитой истории Достоевского. Режиссер Темур Чхеидзе, художник Зиновий Марголин.

Исполнение Галузиным партии Алексея музыкальные критики считают эталонным. Для этой роли требуется не только отличная вокальная техника, но и недюжинные актерские способности. У Владимира Галузина все это, к счастью, в арсенале имеется. Артист много поет в престижных итальянских операх — то есть именно там, где прекрасные рулады сочетаются с надрывом и страстями. В его репертуаре — «Отелло» (ария ревнивого мавра, кстати, была первой работой Галузина в Мариинском, до этого певец трудился в «Санкт-Петербург-опере» и Новосибирском театре оперетты), «Турандот», «Трубадур», «Тоска»... Но только партия нервного, отчаянного Алексея Ивановича закрепила за тенором репутацию артиста, вокруг которого и крутится действо, и играет оркестр. За нее же Галузин получил свою первую «Золотую маску».

СОВЕТУЕМ ПОСМОТРЕТЬ

Телевидение

В понедельник канал «Культура» покажет документальный фильм Юрия Малюгина «Генерал Рощин, муж Маргариты» — о судьбе Евгения Шиловского, царского офицера, перешедшего на сторону большевиков. Большую роль в его жизни сыграла первая жена, Елена Нюренберг, ставшая впоследствии женой Михаила Булгакова. Второй женой Шиловского стала дочь Алексея Толстого, и считается, что прототипом Рощина в трилогии «Хождение по мукам» послужил именно Шиловский. После полуночи на «СТС» документальный фильм Лени Рифеншталь «Коралловый рай».

В четверг на канале «Культура» фильм чешского режиссера И. Шварковой «Когда дедушка любил Риту Хейворт», награжденный многими призами. В пятницу на «5-м канале» драма Ларисы Шепитько «Восхождение», а на «1-м канале» драма Элема Климова «Иди и смотри». Оба повествуют о людях на войне, причем так, как умели это делать режиссеры поколения, чье детство пришлось на военные годы.

В субботу на «5-м канале» классика мирового киномюзикла — «Вестсайдская история». На канале «СТО» — «Море внутри» Алехандро Аменабара. В воскресенье на канале «Культура» опера Моцарта «Дон Жуан» с великолепными исполнителями и военная драма Валерия Турова «Через кладбище».

ТЕЛЕВИДЕНИЕ

«1-Й КАНАЛ»

Профилактика.
14.00 Другие новости.
14.30 Контрольная закупка.
15.00 **Новости (с субтитрами).**
15.20 Криминальная Россия. «Романтики с большой дороги» (1).
16.00 «Любовь как любовь» — т/с.
17.00 Федеральный судья.
18.00 **Вечерние новости (с субтитрами).**
18.20 «Улицы разбитых фонарей» — т/с.
19.10 Жди меня.
20.00 «Татьянин день» — т/с.
21.00 **Время.**
21.30 «Смерть шпионам» — т/с.
22.30 «Я не сдался. Семен Фарада» — д. ф.
23.30 **Ночные новости.**
23.50 Теория невероятности. «Магнитные бури».
00.40 Гении и злодеи.
1.10 «Райский сад» — д. ф.
1.45 «Темнота наступает» — х. ф.
3.00 **Новости.**
3.05 «Трое» — х. ф.

«РОССИЯ»

Профилактика.
14.00 **Вести.**
14.20 **Вести (СПб).**
14.40 Суд идет.
16.00 «Кулагин и партнеры» — т/с.
16.40 Вести. Дежурная часть.
17.00 **Вести.**
17.20 **Вести (СПб).**
17.40 «Танго втроем» — т/с.
18.40 «Ангел-хранитель» — т/с.
19.40 Вести. Дежурная часть.
20.00 **Вести.**
20.45 **Вести (СПб).**
21.05 Спокойной ночи, малыши!
21.15 «Примадонна» — т/с.
23.05 Городок.
00.10 **Вести + (СПб).**
00.30 Честный детектив.
00.55 Синемания.
1.25 Дорожный патруль.
1.45 «Кошмар в сумасшедшем доме» — х. ф.
3.00 Евроньюс.
4.40 — 4.56 Вести. Дежурная часть.

«НТВ»

Профилактика.
13.25 «Кодекс чести-2» — т/с.
15.30 **Сегодня (СПб).**
16.00 **Сегодня.**
16.30 «Возвращение Мухтара-2» — т/с.
18.30 **Сегодня (СПб).**
19.00 **Сегодня.**
19.40 «Ментовские войны» — т/с.
21.45 «Улицы разбитых фонарей-7» — т/с.
22.45 **Сегодня.**
23.10 **Сегодня вечером (СПб).**
23.30 «Зона» — т/с.
00.30 Школа злословия. Владимир Платонов.
1.25 «Победившие смерть» — д. ф.
2.00 «Возвращение Мухтара-2» — т/с.
3.45 Криминальная Россия.
4.40 «Два бойца» — х. ф.

«5-Й КАНАЛ»

Профилактика.
[**12.30** **Сейчас.** **12.45** «Форма жизни»: «Взрыв жизни» — д. ф. **13.45** «Робокоп» — т/с. **14.10** «Черепашки-ниндзя» — т/с].
14.30 **Сейчас.**
14.45 Открытая студия.
15.45 «500 наций» — д. ф.
16.15 «Старшеклассники» — т/с.
16.45 Горькая правда.
17.30 **Сейчас.**
[**17.45** «Тайная страсть» — т/с. **18.45** Дом быта. **19.00** «Четыре истории о преступниках и убийцах» — д. ф.].
17.45 Дом быта.
18.00 «Четыре истории о преступниках и убийцах» — д. ф.
18.30 Показывает ЛОТ: «Новости вечером», «Человек на земле», «Регион», «Прогноз погоды и самочувствия».
19.30 **Сейчас.**
20.05 Экстренный вызов 112.
20.25 «Шпионки» — т/с.
21.30 **Сейчас о главном.**
22.15 «Агентство «Лунный свет» — т/с.
23.15 Сейчас о спорте.
23.30 «Бигфут» — х. ф.
1.10 — 2.55 «Рука могущества» — х. ф.

«СТС — ПЕТЕРБУРГ»

Профилактика.
14.00 «Смешарики» — м. ф.
14.05 «Приключения Вуди и его друзей» — м. ф.
14.30 «Пиноккио»» — м. ф.
15.00 «Тутенштейн» — м. ф.
15.30 «Приключения Тома и Джерри» — м. ф.
16.00 «Лиззи Магуаейр» — т/с.
16.30 Галилео.
17.00 «Моя прекрасная няня» — т/с.
18.00 «Кадетство» — т/с.
19.00 «Сваха» — т/с.
19.30, 00.00, 2.10 Истории в деталях.
19.55, 00.25 Смотри кино.
20.00 «Дочки-матери» — т/с.
21.00 «Вся такая внезапная» — т/с.
21.30 «Достать коротышку» — х. ф.
23.30 «Безмолвный свидетель» — т/с.
00.30 «Коралловый рай» — д. ф.
1.20 «Непредсказуемая Сьюзан» — т/с.
2.30 «Новая Жанна д'Арк» — т/с.
3.55 «Миссия ясновидения» — т/с.
4.40 «Настоящие дикари» — т/с.
5.00 Музыка на «СТС».

«ТНТ — САНКТ-ПЕТЕРБУРГ»

Профилактика.
14.00, 19.30, 00.25 Питер: инструкция по применению.
14.30, 5.15 «Саша + Маша» — т/с.
15.00, 21.00, 23.55, 00.55 Дом-2.
16.00 «Полицейская академия-6» — х. ф.
18.00, 20.00 «Счастливы вместе» — т/с.
19.00 Такси.
22.00 «Держись до конца» — х. ф.
1.50 «Мультреалити, или Сумасшедшие за стеклом» — м. ф.
2.15 «Полицейская академия-7» — х. ф.
3.45 «Лабиринты разума»: «Монетка» — т/с.
4.30 — 5.45 «Замуж за миллионера» — т/с.

«2 Х 2»

Профилактика.
14.00, 22.30 «Футурама» — м. ф.
14.30 «Смертельный поединок» — м. ф.
15.00 «Домашнее видео» — м. ф.
15.30 «Баран в большом городе» — м. ф.
16.00 «Секретное шоу» — м. ф.
16.30 «Школа Бромвеля» — м. ф.
17.00 «АТНF/Морлаб» — м. ф.
17.30 «Бэтмен» — м. ф.
18.00 «Спайдермен» — м. ф.
18.30 «Черепашки-ниндзя» — м. ф.
19.00 «Джо 90» — м. ф.
19.30 Мультфильмы.
20.00 «Пинки и Брэйн» — м. ф.
20.30 «Кураж — трусливый пес» — м. ф.
21.00 «Флинстоны» — м. ф.
21.30 «Симпсоны» — м. ф.
22.00 «Гриффины» — м. ф.
23.00 «Южный парк» — м. ф.
23.30 «Робоцып» — м. ф.
23.45 «АТНF» — м. ф.
00.00 «Том идет к мэру» — м. ф.
00.15 «Бивис и Батхед» — м. ф.
00.45 «Робоцып» — м. ф. (англ.).
1.00 «АТНF» — м. ф. (англ.).
1.20 «Том идет к мэру» — м. ф. (англ.).
1.40 «Новый капитан Скарлет» — м. ф.
2.00 Профилактика.

«25-Й — 7 ТВ»

Профилактика.
17.00, 18.00, 19.00, 20.00, 21.00, 22.00, 23.00, 00.00, 1.00, 2.00, 3.00, 4.00 **7 новостей.**
17.05, 3.35 220 вольт.
17.25, 18.05, 3.25 Экстремальный спорт.
18.25 ВТСС. Обзор 4-го этапа.
19.05, 3.05 Магия оружия.
19.25 Чемпионат мира по водно-моторному спорту Class-1. Обзор 1-го этапа (Афины, Греция).
20.05, 00.05 NBA Live!
20.25, 00.35 Ужасы спорта.
20.35 Touch the sky.
21.05, 1.05 Диалоги о рыбалке. Классика.
21.25 Классика футбола. Исторические матчи.
22.05 Nascar. Этап № 15 (Бруклин, Мичиган).
23.05 Дартс. Чемпионат мира.
00.25 Только не это!
1.25 Game Sport.
1.40 Картинг.
2.05 Покер. Мировой тур.
4.05 Советский спорт.
4.25 Футбол. Женщины. Чемпионат России. «Надежда» (Ногинск) — «СКА-Ростов» (Ростов-на-Дону).

«ТВ-3 — РОССИЯ»

Профилактика.
14.00 «Отель» — т/с.
16.00 «Англичанин, который поднялся на холм, но спустился с горы» — х. ф.
18.30 Киномания.
19.00 «Чего хотят женщины» — х. ф.
20.15 «Тривиальное чтиво» — х. ф.
23.00 «Сумеречная зона» — т/с.
00.00 «Мотылек» — х. ф.
3.00 «Кислород» — х. ф.
4.30 «Шпионка» — т/с.
5.30 Relaks.

«КУЛЬТУРА — 29-Й КАНАЛ»

Профилактика.
14.05 К 75-летию отечественного телевидения. Из Золотой коллекции телетеатра. И. Гончаров. «Обрыв». Режиссер Л. Хейфец.
16.45 Амазонка всерьез.
17.15 «Чудеса погоды»: «То, что падает с неба» — д. ф.
17.45 Достояние республики. «Белев».
18.00 100 лет со дня рождения Варлама Шаламова. «Я забыл погоду детства» — моноспектакль В. Смехова.
18.30 БлокНОТ.
19.30, 23.30 **Новости культуры.**
19.00 Ночной полет.
19.55, 1.40 Плоды просвещения. «Среди песков Древнего Египта»: «Тайна первых египтян», «Тайна пирамид» — д. ф.
20.45 100 лет со дня рождения Варлама Шаламова. Острова.
21.25 Мировые сокровища культуры. «Кафедральный собор в Роскильде» — д. ф.
21.40 Тем временем.
22.35 «Генерал Рощин, муж Маргариты» — д. ф. Режиссер С. Малюгин (Россия, 2004).
23.55 Про арт.
00.25 Легенды мирового кино. Массимо Джиротти.
00.55 Документальная камера. «День как жанр».
2.30 П. И. Чайковский. Увертюра-фантазия «Ромео и Джульетта». Исполняет НФОР. Дирижер В. Спиваков.

«СТО — 31-Й КАНАЛ»

Профилактика.
14.00 Частный визит.
14.30, 16.30, 19.30, 22.30 **Последние известия (с сурдопереводом).**
14.40, 16.40, 22.45 Непогода.
14.45 Преступление в стиле модерн.
15.10, 21.05 «Жизнь с Фрэнни» — т/с.
15.35 «Планета монстров» — м. ф.
16.00 Женский взгляд. Лариса Долина (с сурдопереводом).
16.45 «Месть» — т/с.
17.45 Дневник фестиваля «Звезды белых ночей-2007».
18.25 «Охота на Изюбря» — т/с.
19.50 «МУР есть МУР» — т/с.
20.45 Сказки дедушки Мокея.
21.30 «Контора» — т/с.
22.50 Футбол — pro & contra.
23.45 «Киборг-3» — х. ф.
1.15 Тайны разведки.
1.40 СТО и одна ночь.

«ДОМАШНИЙ В ПЕТЕРБУРГЕ»

Профилактика.
14.00 Необычные дома мира. «Живой» дом», «Фамильный замок».
14.30 Все секреты... пельменей и вареников.
15.00 «Пленница» — т/с.
16.00 Дела семейные.
17.00 «Голос сердца» — т/с.
18.00 33 квадратных метра.
18.30 «Закон и порядок. Преступные намерения» — т/с.
19.30 «Ты — моя жизнь» — т/с.
20.30 Домашние сказки.
21.30 «Черный ворон» — т/с.
22.30 «Секс в большом городе» — т/с.
23.00 Цветная революция.
23.30 «Инопланетянка» — х. ф.
1.05 «Женаты... и с детьми» — т/с.
1.50 «Молодые и дерзкие» — т/с.
5.45 Музыка на «Домашнем».

«МУЗ-ТВ»

Профилактика.
13.25, 16.25, 1.00 «Муз-ТВ»-хит.
14.45, 20.00 Мультфильмы.
15.00 Финальный поклон.
15.55 FAQ.
16.45, 00.00 Твой выбор.
17.55 Алфавит.
18.05 Хит-парад «20».
19.00 Zoom.
19.30 Pro-кино.
20.25 Making of.
21.30, 22.55 Звезды зажигают.
22.25 Блондинка в шоколаде.
23.45 Pro-новости.

«РЕГИОНАЛЬНОЕ ТВ»

Профилактика.
14.00 Очевидец. Самое шокирующее.
15.00 «Сверхъестественное-2» — т/с.
17.00, 2.15 Рекламный облом.
17.30 «Симпсоны» — м. ф.
18.00 Званый ужин.
19.00, 00.00 **Региональные новости.**
19.15 Дом за городом.
19.50, 00.10 ТСБ.
20.00 «Побег» — т/с.
21.00 «Солдаты-12» — т/с.
22.00 Частные истории.
23.00 Вечер с Тиграном Кеосаяном.
23.32 **24.**
00.15 Два против одного.
2.40 Военная тайна.
3.25 Ночной музыкальный канал.

«СПОРТ — 43-Й КАНАЛ»

Профилактика.
14.25 Футбол. Премьер-лига. ФК «Москва» (Москва) — «Спартак» (Москва).
16.25, 21.20 Футбол России.
17.30, 21.05, 1.00 **Вести-спорт.**
17.40 Профессиональный бокс. Эднер Черри (США) против Вэса Фергюсона (США). Трансляция из США.
19.00 Футбол. Чемпионат Европы-2009. Отборочный турнир. Женщины. Россия — Польша.
22.25 Неделя спорта.
23.25 Футзал. Кубок мира.
1.10 Самый сильный человек. Чемпионат мира по силовому экстриму.
1.45 Самбо. Кубок президента РФ. Трансляция из Москвы.
4.15 Летопись спорта. «Рыцари овального мяча».

«ОТВ — ТВ ЦЕНТР»

Профилактика.
14.00 Детективные истории. «Во всем виновата жена».
14.30, 20.30 **События.**
14.45 Доказательства вины. «Беспредельщики».
15.30 В центре событий.
16.30 Новое времечко.
17.30 Дом живых историй.
17.50 Метры.
18.10 То, что доктор прописал.
18.30 Юридический поединок.
18.50 Благословение.
19.50 История государства Российского.
19.55 Линия защиты.
21.05 «У опасной черты» — х. ф.
22.55 Ничего личного. «Украдено у автора».
23.50 **События. 25-й час.**
00.20 «Романсиада» — гала-концерт.
1.15, 5.45 Петровка, 38.
1.35 «Чисто английское убийство» — т/с.
3.10 «Одно дело на двоих» — т/с.
4.10 «Двенадцатая ночь» — х. ф.

«MTV — МУЗЫКАЛЬНОЕ ТВ»

Профилактика.
14.00 Меломания.
14.30 Подстава.
15.00 News International.
15.30 Виртуалити.
16.00 Русская десятка.
17.00 Музыка на злобу дня.
18.00 Comme il Faut.
18.30 Жестокие игры.
19.00 «Мечты Алисы» — т/с.
19.15 Стань VJ MTV.
19.30 Звезда танцпола.
20.00 Тихие игры.
20.30 Киночарт.
21.00 Тачку на прокачку.
22.00 «Клава, давай!» — т/с.
22.30 «Южный парк» — м. ф.
23.00 News-блок Daily.
23.15 Копы под прицелом.
00.15 Музыка навсегда.
1.00 Лови удачу.

Редакция не несет ответственности за изменения в телепрограммах, которые произошли после подписания номера в печать.

КАБЕЛЬНОЕ ТЕЛЕВИДЕНИЕ

«ЗВЕЗДА»

6.00 «Моя страна» — д. ф.
6.15 ГТО.
6.30 Служу России.
7.30 «Золотой петушок» — музыкальный конкурс.
8.00 «Легенда о белом драконе» — х. ф.
9.30 «Графиня де Монсоро» — х. ф. (1).
10.30 «Братство» — д. ф.
11.00 «Россия молодая»: «Ветер Балтики» — х. т. ф.
12.30 «Убить вечер» — х. ф.
14.15 24 часа из жизни провинции. «Марай».
14.45 «Кортик» — х. ф. (1).
16.00 Мультфильмы.
16.30, 22.30 **Новости.**
16.45 «Повесть о молодоженах» — х. ф.
18.30, 5.00 «Президентский полк» — д. ф. (1).
19.15, 5.45 «Люди. Монолог»: «Колокольщик» — д. ф.
19.30 «Братья Карамазовы» — х. ф. (1).
20.50 «Мы — клоуны» — д. ф.
21.15 «Противостояние» — х. т. ф. (1).
23.00 Бокс.
23.15 Предметный разговор.
00.00 «Свой среди чужих, чужой среди своих» — х. ф.
1.45 «Завтра была война» — х. ф.
3.20 «Родная кровь» — х. ф.

«ТДК»

7.00, 14.25, 00.05 Музыка на канале.
7.10, 14.00 Дом живых историй.
7.30, 17.00 Истории успеха.
8.35, 11.00, 18.00 Красотка.
9.00 С добрым утром, любимая!
10.00, 19.00, 23.50 Все лучшее для вас.
12.00 Наши дети.
13.00 Ваш доктор.
15.00, 23.00 «Тихие воды» — т/с.
16.00 Твой дом.
20.00 Зеркало жизни.
21.00 Ваш личный парапсихолог.
22.00 Сексуальная революция.

«ДТВ»

6.30 Музыка на «ДТВ».
6.35, 12.00 Мультфильмы.
8.00, 19.55 Самое смешное видео.
8.30, 00.25 Карданный вал +.
8.55, 17.50 Неслучайная музыка.
9.00 Телемагазин.
9.30 «Как уходили кумиры»: «Николай Еременко-старший» — фильм-расследование.
9.55 «Родина ждет» — т/с.
13.00 «Команда «А» — т/с.
14.00, 20.25 Каламбур.
14.30, 21.30 Камера смеха.
14.50, 22.00 «C.S.I. Место преступления Нью-Йорк» — т/с.
15.50 «Человек-скелет» — х. ф.
18.00, 23.30 Невероятная коллекция мистера Рипли.
19.00 «Секретный агент Макгайвер» — т/с.
23.00, 00.50 Голые и смешные.
1.20 — 1.40 И смех, и грех.

ВАС ПРИГЛАШАЮТ

Музей Анны Ахматовой в Фонтанном доме. Литейный пр., 53. 22 — 24 — «Ахматовские дни в Петербурге». **22** (18.00) — выставка одной картины. Анастасия Томашевская. Шпалера. Портрет Ахматовой (по мотивам портрета работы Альтмана 1914 г.). В программе: «Самый известный». Директор музея Нина Попова о портрете А. Ахматовой работы Альтмана. Моноспектакль «Петербургская чертовня» (Анна Ахматова. «Поэма без героя»). Исполнитель Ася Ширшина. Постановка Юрия Васильева. 20.00, 20.40, 21.20 — экскурсии по саду и экспозициям Музея Анны Ахматовой в Фонтанном доме «В пространстве «Поэмы без героя». Предварительная продажа билетов. **23** (17.30) — творческие интерпретации «Поэмы без героя». В программе: открытие выставки Аси Немченок «Ахматова. Петербург. Poems». Фотография. «Ты выдумал меня». Фильм Аси Немченок. Мария Ливанова. Фрагменты «Поэмы без героя». Нина Попова «Текст комментирует художник». Татьяна Позднякова «Под маской гостя из будущего». Мастер-класс фотографа Аси Немченок. **24** (12.00, 14.00, 16.00) — экскурсии по саду и экспозиции Музея Анны Ахматовой в Фонтанном доме «В пространстве «Поэмы без Героя». 18.00 — открытие выставки Стефано Бернардони (Италия) «Зримые пределы». 19.00 — закрытие летней международной фотошколы «Мировая арт-фотография». Мультимедийный показ лучших работ преподавателей и учащихся фотошколы.

ЦПКиО им. С. М. Кирова. Елагин остров. 24 (16.00) — концертно-экскурсионная программа «Елагиноостровские вечера». В программе экскурсия по залам Парадной анфилады дворца. **23** (с 18.00 до 19.00) — Павильон под флагом. Концерт классической музыки «Елагиноостровская лира».

КЛУБНАЯ ЖИЗНЬ

Jimi Hendrix Blues Club. Литейный пр., 33 (тел. 579-88-13). 18 — Ольга Пономарева (вокал), Black and White; **19** — группа Splash Point; **20** — группа Valery & Ex3, джем-сейшн; **21** — группа Badmeantones; **22** — группа Neva River Rockets; **23** — группа Magic Bus; **24** — группа After War. Начало в 20.30.

JFC Jazz Club. Шпалерная ул., 33 (тел. 272-98-50). 18 — группа No Budds Леры Гехнер; **19** — группа «Терминатор-трио»; **20** — группа Miami Love Club; **21** — группа Valery & Ex3; **22** — квинтет Сергея Татаринцева (фортепиано), Михаил Костюшкин (саксофон); **23** — Вячеслав Гайворонский (труба), Владимир Волков (контрабас), Андрей Кондаков (фортепиано); **24** — Евгений Лебедев (фортепиано), Леонид Сендерский (альт-саксофон). Начало в 20.00.

Red Club. Полтавская ул., 7 (тел. 717-13-66). 18 — DJs Mix, Nikolaev, Keet, Lexx, Tony Lil; **20** — DJs Dmitriy, Khamillion, Корженский; **21** — группы Choo-Joy, Katrina, «Плакса»; **22** — DJ K. Loveski; **23** — «Кирпичи», DJ Косинус; **24** — Маша Терек, «Грейпфрут», 7 Fields, Лена Т. Начало концертов в 19.00, вечеринок — в 00.00.

Клуб Revolution. Садовая ул., д. 28 (тел. 571-23-91). 21 — женское трио «С'нега»; **22** — Дэнни Каванах (Великобритания), гитарист и основатель группы Anathema; **23** — группа Pep-See. Клуб работает с 19.00.

Клуб Place. Ул. Маршала Говорова, 47 (тел. 331-96-31). 22 — проект «Ким и Буран»; **23** — группа Plokk (Германия). Начало литературных вечеров в 18.00, концертов — в 20.00.

Клуб «Майна!». Пр. Энгельса, 154 (тел. 332-00-44). 22 — Respect Family представляет: вечеринка Listen & Dance Kos. Mos. Muisc Light Night. Специальные гости: Future Engineers & MC System; **23** — вечеринка Botan.Net — сессия позади! Клуб открыт с 18.00.

ТЕЛЕАНОНСЫ, ПОНЕДЕЛЬНИК, 18 ИЮНЯ

● ХУДОЖЕСТВЕННЫЕ ФИЛЬМЫ

«Полицейская академия-6»
16.00, «ТНТ — Санкт-Петербург»
Комедия. Полицейская академия начинает операцию по поимке обнаглевших грабителей. Захвачены мосты, телефон, телеграф и общественный туалет в парке. Осталось захватить преступников. Режиссер П. Бонерз. В ролях: Н. Маккой, Б. Смит, Д. Граф. США, 1989.

«Англичанин, который поднялся на холм, но спустился с горы»
16.00, «ТВ-3 — Россия»
Комедия. Трогательная картина о жизни британской глубинки. Режиссер К. Монгер. В ролях: Х. Грант, Т. Фитцджеральд. США, 1995.

«Чего хотят женщины»
19.00, «ТВ-3 — Россия»
Комедия. Сексапильный плейбой из Чикаго считает себя просто подарком женскому населению планеты. Он находится на пике карьеры в одном из ведущих рекламных агентств и должен получить дальнейшее продвижение по службе. Режиссер Н. Мейерс. В ролях: М. Гибсон, Х. Хант. США, 2000.

«У опасной черты»
21.05, «ОТВ — ТВ Центр»
Военный. В основе — подвиг советских разведчиков, в 1943 году похитивших образцы новейшего химического оружия третьего рейха. Режиссер В. Георгиев. В ролях: Л. Виролайнен, А. Збруев, Э. Романов, И. Дмитриев. 1983.

«Примадонна»
21.15, «Россия»
Мелодраматический сериал. Три подруги из провинциального городка после окончания школы отправляются покорять мир. Город их грез — Москва! Там сбываются мечты и воплощаются самые заветные желания. Режиссер Е. Резников. В ролях: Н. Кикнадзе, К. Бабушкина, О. Сидорова. 2005.

«Тривиальное чтиво»
21.15, «ТВ-3 — Россия»
Комедия. Пародия на всемирно известные фильмы «Криминальное чтиво», «Прирожденные убийцы», «Форрест Гамп», «Бешеные псы», «Смерч» и другие. Режиссер Б. Коэрр. В ролях: Т. Дэвидсон, Д. Браун, П. Динелло. США, 1997.

«Смерть шпионам»
21.30, «1-й канал»
Военный детективный сериал. 1944 год. Освобожденная Винница. Именно здесь дислоцированы части Советской Армии со всеми своими службами: штабом, госпиталем и спецотделом контрразведки — СМЕРШ. Режиссер С. Лялин. В ролях: Н. Тюнин, А. Пашутин, В. Золотухин, А. Серебряков. Украина, 2007.

«Достать коротышку»
21.30, «СТС — Петербург»
Криминальная комедия. Рэкетир из Майами по поручению босса едет в Лос-Анджелес, чтобы выбить долг из продюсера второсортных фильмов ужасов. Режиссер Б. Зонненфельд. В ролях: Д. Траволта, Д. Хэкмен, Р. Руссо, Д. Де Вито. США, 1995.

«Держись до конца»
22.00, «ТНТ — Санкт-Петербург»
Комедия. Герой отлично спланировал свою жизнь — колледж, работа, свадьба. Но когда невеста ушла от него к похотливому продюсеру, планы пришлось срочно пересмотреть. Режиссер М. Гриффитс. В ролях: А. Лавин, К. Джекот, Ш. Робертс. Канада, 2004.

«Зона»
23.30, «НТВ»
Драматический сериал. В СИЗО привозят новую партию подследственных. Среди них герой, уверенный, что угодил сюда по ошибке. Он пытается «качать права» и попадает в карцер. Режиссер П. Штейн. В ролях: А. Тараньжин, И. Филиппов, И. Карташев. 2006.

«Бигфут»
23.30, «5-й канал»
Приключения. «Бигфут» — снежный человек — похищает красавиц американок. Группа байкеров решает устроить на него облаву, чтобы спасти несчастных, а заодно изловить чудо-зверя. Режиссер Р. Слэтцер. В ролях: Д. Кэррадайн, Д. Митчем, Д. Лэнсинг. США, 1970.

«Инопланетянка»
23.30, «Домашний в Петербурге»
Комедия. Инопланетянка, холодная и бесчувственная, посетила Землю и привлекла к себе внимание скромного изобретателя. Его любовь, приобщение к земным радостям и странностям пробудили в гостье новые эмоции и чувства. Режиссер Я. Сегель. В ролях: Л. Алешникова, В. Носик, Л. Шагалова. 1984.

«Киборг-3»
23.45, «СТО — 31-й канал»
Фантастический боевик. Люди и киборги 200 лет жили в мире. Киборги служили людям, работали на них, удовлетворяли их сексуальные потребности. Но пришли новые времена. Режиссер М. Шредер. В ролях: М. Макдауэлл, З. Галлиган, Р. Линч. США, 1994.

«Мотылек»
00.00, «ТВ-3 — Россия»
Драма. За убийство, которое он не совершал, взломщик сейфов приговорен к пожизненному заключению и отправлен на каторгу. Прозванный Мотыльком из-за того, что на его груди вытатуирован этот символ свободы, он совершает несколько попыток побега. Режиссер Ф. Д. Шаффнер. В ролях: С. Маккуин, Д. Хоффман, Д. Гордон. США, 1973.

«Рука могущества»
1.10, «5-й канал»
Детектив. Глава семьи погиб в авиакатастрофе. Неожиданно на поминках из его гроба раздается леденящий душу смех. Между тем кто-то убивает семейного юриста. Режиссер А. Ферер. В ролях: Й. Фюшбергер, С. Мэтсон, В. Килинг. Германия, 1968.

«Темнота наступает»
1.45, «1-й канал»
Триллер. Однажды ночью герой проснулся и увидел ужасающее существо, стоящее у изголовья его кровати. Это была «Зубная Фея». С тех самых пор все жители городка стали считать его сумасшедшим. Режиссер Д. Либесман. В ролях: Ч. Клей, Э. Колфилд, Л. Корми. США, Австралия, 2003.

«Достать коротышку». В кадре из фильма — Джон Траволта и Рене Руссо. «СТС — Петербург».

«Кошмар в сумасшедшем доме»
1.45, «Россия»
Авантюрная комедия. Герой проигрывает в карты чужие деньги. Теперь ему необходимо срочно найти крупную сумму, чтобы отдать долг. Дело осложняется тем, что его босс — влиятельный криминальный авторитет — не хочет ждать и грозится расправиться с парнем. Режиссер Н. Гусаров. В ролях: В. Голубенко, Т. Говорова, В. Мамаев. 1990.

«Полицейская академия-7»
2.15, «ТНТ — Санкт-Петербург»
Комедия. Полицейская академия в Москве: русский балет, русская водка и русская мафия. Это самая опасная операция в жизни полицейских академиков! Режиссер А. Меттер. В ролях: М. Уинслоу, Д. Гейнс, К. Ли. США, 1994.

«Кислород»
3.00, «ТВ-3 — Россия»
Триллер. Похищена богатая светская дама. Ее муж получает шокирующее послание: если в течение суток похитителю не будет передан щедрый выкуп, его жертва задохнется, похороненная заживо где-то в лесах. Режиссер Р. Шепард. В ролях: Э. Броуди, М. Тирни, Д. Нотон. США, 1999.

«Трое»
3.05, «1-й канал»
Мелодрама. Студенты живут в комнате общежития, рассчитанной на троих. Как и следует ожидать, у них появляется новый сосед. Но к изумлению молодых людей, это девушка. Режиссер Э. Флеминг. В ролях: Д. Чарлз, Л. Ф. Бойл, С. Болдуин. США, 1994.

«Двенадцатая ночь»
4.10, «ОТВ — ТВ Центр»
Комедия по одноименной пьесе У. Шекспира. Режиссер Я. Фрид. В ролях: К. Лучко, А. Ларионова, В. Медведев, М. Яншин, Г. Вицин, В. Меркурьев, С. Филиппов, Н. Ургант. 1955.

«Два бойца»
4.40, «НТВ»
Военная драма по повести Л. Славина «Мои земляки». О фронтовой дружбе двух бойцов в годы Великой Отечественной войны. Песни из этого фильма стали шлягерами советского периода. Режиссер Л. Луков. В ролях: М. Бернес, Б. Андреев, Я. Жеймо, М. Штраух. 1943.

● СЕГОДНЯ В ПРОГРАММЕ

«БлокНот»
18.30, «Культура — 29-й канал»
Музыкальный еженедельник. В программе: 125 лет со дня рождения Игоря Стравинского; 65 лет Полу Маккартни; портрет — М. Миллер «Джаз в Архангельском»; музыкальные спектакли Чеховского фестиваля; «Щелкунчики» на юбилее регионального благотворительного фонда «Русское исполнительское искусство»; пианист Аркадий Володось. Ведущая Елена Шапчиц.

100 лет со дня рождения Варлама Шаламова. «Острова»
20.45, «Культура — 29-й канал»
Как складывалась жизнь писателя после возвращения из колымских лагерей в 1953 году? В одной из записных книжек тех лет он записал: «Пять чувств поэта: зрение — полуслепой, слух — оглохший от прикладов; осязание — отмороженные руки нечувствительны, обоняние — простужен, вкус — только горячее и холодное. Где же тут говорить о тонкости. Но есть шестое чувство — творческой догадки».

«Коралловый рай»
00.30, «СТС — Петербург»
Документальный фильм. Получив диплом аквалангиста, знаменитая Лени Рифеншталь открыла для себя новый захватывающий мир. Съемкой коралловых рифов она занялась с такой же страстью, с которой снимала своих богоподобных арийцев. Режиссер Л. Рифеншталь. Германия, 2000.

ОБЗОР ДИСКОВ

Алла ШАРАНДИНА

«ДДТ». «ПреКРАСНАЯ любовь»

У Шевчука свое представление о том, что нужно вкладывать в понятие «шансон». Это не блатные песни про прелести тюремного быта и не интеллигентное блеяние под гитару о чем-то высоком и нежном на «квартирниках». По представлениям Юрия Юлиановича, шансон — это честный разговор о жизни, о людях, о стране, о ее будущем, настоящем и прошлом. На фоне гитар, аккордеончика, балалаечных переборов и фольклорных женских охов Шевчук режет правду-матку, отчаянно рыча в стиле Высоцкого на букве «р». Если шансонным он называет именно этот альбом, то получается, что всю жизнь певец был истинным шансонье.

Музыка здесь только сопровождает хлесткие тексты, но никуда их не ведет и не тянет. Не запоминается совершенно, кстати, тоже. Но зато в память врезаются некоторые строчки: как «под водку шли объятья и маслята», к примеру, и как «задубевшие морозы ковыляют по Руси». Метафоры и ловкие обороты всегда были сильной стороной творчества лидера «ДДТ», но на новом альбоме он будто сам себя постоянно обрывает, не давая всласть наиграться со словами: «поэтичность языка — легковесная химера». Есть дела и поважнее.

Самыми важными темами Шевчук считает правящую столичный бал нищую духом «тусовку с Рублевки», бессмысленные чеченские военные кампании и разного ранга государственных людей с двойной моралью. В уста генералу ФСБ Шевчук вкладывает мечтательные слова о том, «чтоб страна цвела построже». Что ж, изящного в этих песнях и впрямь маловато, зато слушатель в них превращается в полноценного собеседника Юрия Юлиановича.

Barbra Streisand. Duets

Барбра Стрейзанд записала дуэты со всеми великими — с Фрэнком Синатрой, Рэем Чарлзом, Джуди Гарленд, Донной Саммер, братьями Гибб из Bee Gees. Не обошла вниманием она и некогда восходящих звезд — Брайана Адамса, Селин Дион. И со всеми спелась на удивление гладко. Причем кажется, что это не она подстраивалась под многочисленных коллег, а они осторожно и тонко во всем ей подыгрывали.

Почти все песни на этом отличном сборнике — баллады про обретенную и потерянную любовь. С такой искренностью, как Стрейзанд, эти, казалось бы, избитые и измученные вечные темы мало кто затрагивал.

«Монгол Шуудан». «Собственность — это кража!»

Одна из самых радикально настроенных московских групп выпустила новый альбом. Безапелляционно, анархично и с революционным пылом герои поют, что «человек человеку волк» и что «хаос — порядка отец». Да что там далеко ходить за примерами — название альбома говорит само за себя. Песни буквально пропитаны терпкой разбойничьей правдой. Музыканты не боятся показаться немодными, то и дело уходя в долгие гитарные «запилы», а треки связывают музыкальными фрагментами из «Неуловимых мстителей».

Так могла бы звучать сегодня группа «Секрет», если бы сменила красные галстуки и черные пиджаки на лохматые папахи с блестящими портупеями и совершенно наплевала на свою публику, растворясь в собственных идеях о переустройстве мира. Такой рок-н-ролл.

Обзор подготовлен при содействии компании «Бомба-Питер»

ЧАСТОТНОЕ РАСПИСАНИЕ

..... **УКВ 67,04 МГц (4,47 м)**

Радио «Балтика»
..... **FM 104,8 МГц**

Радио «Бизнес FM»
..... **FM 107,4 МГц**

Радио «Град Петров», Радио «Гардарика»
... **УКВ 69,05 МГц (4,34 м)**

Радио «Динамит FM»
..... **FM 103,4 МГц**

Дорожное радио
..... **FM 87,5 МГц**
..... **УКВ 66,10 МГц (4,54 м)**

«Европа Плюс»
..... **FM 100,5 МГц**
.... **УКВ 72,68 МГц (4,13 м)**

Радио «Культура»
..... **FM 89,3 МГц**

Радио «Максимум»
..... **FM 102,8 МГц**
..... **УКВ 73,8 МГц (4,07 м)**

Радио «Мария»
..... **СВ 1053 кГц (285 м)**

Радио «Маяк»
..... **СВ 549 кГц (546 м)**
.. **УКВ 67,45 МГц (4,44 м)**

Канал «Мелодия»
..... **FM 91,1 МГц**
..... **УКВ 69,74 МГц (4,30 м)**
..... **УКВ 73,10 МГц (4,10)**

Радио «Монте-Карло»
..... **FM 105,9 МГц**

«Наше радио»
..... **FM 104,0 МГц**
.... **УКВ 72,14 МГц (4,16 м)**

Радио «Петербург»
... **УКВ 69,47 МГц (4,32 м)**

Радио «Петроград – Русский шансон»
..... **FM 100,9 МГц**

Радио России
..... **СВ 873 кГц (344 м)**

Радио России СПб
..... **FM 107,0 МГц**
..... **УКВ 66,3 МГц**

Радио «Рекорд»
..... **FM 106,3 МГц**

Радио «Ретро FM»
..... **FM 88,0 МГц**
..... **УКВ 66,60 МГц (4,50 м)**
..... **УКВ 71,65 МГц (4,19 м)**

Радио «Рокс»
..... **FM 102,0 МГц**

Русское радио
..... **FM 107,8 МГц**

Радио «Свобода»
.... **УКВ 71,24 МГц (4,21 м)**

Радио «Тесс»
..... **СВ 1089 кГц (275 м)**

«Радио-хит»
..... **FM 90,6 МГц**

Радио «Шансон»
..... **FM 104,4 МГц**

«Эльдорадио»
..... **FM 101,4 МГц**

Радио «Эрмитаж»
..... **FM 90,1 МГц**
..... **УКВ 68,7 МГц (4,37 м)**

«Эхо Москвы»
..... **FM 91,5 МГц**
..... **УКВ 70,04 МГц (4,28 м)**

Радио «Юмор FM»
..... **FM 88,9 МГц**

«Love радио»
..... **FM 105,3 МГц**
..... **УКВ 68,24 МГц (4,40 м)**

«Jug FM»
..... **УКВ 68,70 МГц (4,39 м)**

«Studio-FM»
..... **FM 102,4 МГц**

ЭКСКУРСИИ. ПОХОДЫ

19 июня

■ В 18.00 начнется экскурсия «Архитектор О. Монферран», сбор на Дворцовой пл. у Арки Главного штаба.

20 июня

■ «Ключевая вода» — поход № 2 (12 км) от пл. «Комарово» к озерам и до ст. Зеленогорск, сбор на Финляндском вокзале, э/п на Кирилловское в 10.15, 2-й вагон от начала состава.

■ В 18.00 экскурсия «Чудо гончарного круга» (посещение мастерской), сбор на пл. Александра Невского справа от арки входа в Лавру.

23 июня

■ Поход (16 км) от пл. «Яппиля» до лесных озер и обратно, сбор на Финляндском вокзале в зале ожидания в 8.00. Поход (25 км) от ст. Новая Малукса до ур. Лодва и карьерами до ст. Ст. Малукса, сбор на Московском вокзале у пригородного расписания в 8.20. Поход (13 км) от ст. Токсово к оз. Кавголовское и до ст. Осельки, сбор на ст. метро «Девяткино» на платформе прибытия у 2-го вагона в 9.20. «По Ганнибаловским местам» поход (16 км) от пл. «Суйда» до пос. Каменка к Прибыткову, с. Кобрино и до пл. «Карташевская», сбор на Балтийском вокзале в центре зала в 8.50. Поход (10 км) от ст. Каннельярви автобусом до Полян, оттуда к 10 озерам и обратно до ст. Каннельярви, сбор на Финляндском вокзале, э/п на Кирилловское в 9.22, 2-й вагон от начала состава.

■ В 12.00 начнется экскурсия «Пешком в Петровский Петербург» (В. О.), сбор на Университетской набережной, на площадке между д. 1 и 3. В это же время экскурсия «Коломенская улица», сбор у дома № 1 (угол Кузнечного пер.). В 13.00 экскурсия «Александрия» (часть 1-я), сбор на остановке «Коттедж» (автобус № 200 от ст. метро «Автово»). Также в 13.00 экскурсия «Усадьба Потемкина-Таврического», сбор на перекрестке Таврической и Шпалерной улиц.

24 июня

■ «Купание в 10 озерах» — поход (24 км) от пл. «Яппиля» через 15 озер и до пл. «Тарасовская», сбор на ст. Удельная у кассы № 5 в 8.00, э/п на Приморск, 2-й вагон от начала состава. «Дорогами Славы» — поход (28 км) от пл. «Грибное» к мемориалу «Невский пятачок», Кировск, через дер. Марьино и вдоль Невы до Шлиссельбурга, сбор на Московском вокзале у расписания в 8.00.

■ В 12.00 начнется экскурсия по Фурштатской улице (часть 1-я), сбор у дома № 1 (угол Литейного пр.). В 13.00 экскурсия «Вокруг Андреевского собора еще живет XVIII век», сбор на Университетской наб., д. 19.

Предварительная запись по телефонам «ВТ-Сервис»: «Будет долго Карелия сниться...» (Имоченцы, Важины, Согинцы, Щелейки, Гимрека, Кондопога, Музей вепсов, Петрозаводск); Сортавала — Рускеальский каньон — Валаам; Боровичи — Кончанское — Горная Мста; «Белорусское Полесье» (Пинск, Туров, Гомель); «Земля белорусская» (Витебск, Полоцк, Мир, Несвиж, Минск); «Дачи и усадьбы Подмосковья» (Шахматово, Клин, Боблово, Переделкино, Абрамцево, Сергиев Посад); «Западное Подмосковье» (Бородино, Б. Вяземы, Новый Иерусалим, Саввино-Сторожевский и Иосифо-Волоцкий монастыри).

Предварительная запись на экскурсии по городу и дальние автобусные поездки по телефонам: 293-51-21, 293-50-71. Справки о туристских походах и их дальности, подробности о маршрутах — в Городском туристском клубе на ул. Короленко, 2а, и на Заставской ул., 28. Встречи туристов на Московском вокзале у пригородного расписания, на Витебском — в помещении пригородных касс.

РАДИО

«РАДИО РОССИИ»

Слушайте по городской и областной трансляционной сети (первая кнопка), а также на УКВ 66,3 МГц. Служба информации «Радио России» «Вести» — 7.00, 8.00, 10.00, 12.00 (кроме субботы и воскресенья), 13.00, 15.00, 17.00, 19.00, 20.00, 22.00, 23.00. «Вести» — Санкт-Петербург — 6.00, 9.00, 11.00, 12.00 (суббота и воскресенье), 14.00, 16.00, 18.00 (кроме воскресенья), 21.00. 6.10 — 10.00 — Невское утро. 10.10 — Этот безумный мир. 10.30 — Персона грата. 11.10, 23.10 — Городской наблюдатель. 11.25 — Маленький концерт. 12.10 — Литературный сериал. Т. Толстая. «Кысь». Роман. Читает А. Дубровский. 12.30 — От первого лица. 13.10 — Любимые мелодии. 14.10, 22.00 — Этот день: события и мнения. 14.30 — Особое мнение. 15.10 — Здравствуйте (по ОТС, УКВ 66,3 МГц, FM 107). 15.20 — Богач, бедняк, благотворитель (по ОТС, УКВ 66,3 МГц, FM 107). 15.30 — Домашняя академия (по ОТС, УКВ 66,3 МГц, FM 107). 16.10 — Малая Садовая. 17.10 — Пулковский меридиан. 18.10 — Литературный сериал. М. Веллер. «Легенды Невского проспекта». 18.30 — Стадион. 19.10 — Петербург. Новости дня. 20.10, 21.10, 23.10 — Ветер в окно. 20.45 — Литературные чтения. В. Голявкин. Рассказы (1). 21.10 — Страсти по футболу (на FM 107). 22.30 — Многосерийный радиоспектакль. И. Тургенев. «Отцы и дети». 23.25 — Музыкальная гостиная.

«ПЕТЕРБУРГ»

Радио «Петербург» вещает по 3-му каналу городской и областной радиотрансляционной сети; в расширенном FM-диапазоне на частоте 69,47 МГц, на волне 4,32 м; в Ленинградской области (в Выборге на частоте 67,79 МГц, в Кингисеппе на частоте 68,93 МГц); в глобальной компьютерной сети «Интернет» по адресу: www.5-tv.ru. Внимание! 18 июня на волне 4,32 м (69,47 МГц) до 14.00 профилактика.
6.00 — Календарь дня. Большой прогноз погоды. 6.05 — Утренний концерт. 7.00 — 12.00 — Петербургская панорама. 7.00 — Программа передач. Утренняя зарядка. Профсоюзная жизнь. 8.00 — Витязь. Почему так названо? С песней по жизни. 9.00 — Обзор газет. Гость дня. 10.00 — Гость дня. Анонс вечерних программ. Наши деньги. 11.00 — Общественный совет. Актерское фойе. Дневник садовода. Вместе с Машей. Попробуем. 12.05 — 15.00 — Полдень. 12.05 — Календарь. П. Маккартни (к 65-летию со дня рождения). Вспоминая И. Алексеева. 13.00 — Музыкальный экспресс. 13.30, 21.35 — Радиосериал. М. Салтыков-Щедрин. «Старая помпадурша» (1). 14.05 — Любимые мелодии. 15.00 — Виртуозные пьесы в исполнении М. Джонса (на волне 4,32 м). 16.05 — Город и горожане. 18.05 — На перекрестке мнений. 19.05 — 21.00 — Петербургская культура. 19.05 — Новости культуры. Хронограф. Невский мотив. 19.15 — Радиотеатр. М. Лермонтов. «Княжна Мэри» (3). 20.20 — Композиторы улыбаются. С. Рахманинов. 21.05 — В мире оперетты. Ж. Оффенбах. Фрагменты из оперетт. 22.00 — Э. Григ. Сюита из музыки к драме Г. Ибсена «Пер Гюнт». 22.30 — Радиобиблиотека классики. Ф. Достоевский. «Бесы» (9). 23.05 — У патефона В. Фейертаг. 00.00 — 1.00 — Звездный дождь (повтор).

ТЕЛЕВИДЕНИЕ

«1-Й КАНАЛ»

5.00 **Новости.**
5.05 Телеканал «Доброе утро».
9.00 **Новости.**
9.20 Малахов +.
10.20 «Агент национальной безопасности» — т/с.
11.20 Понять. Простить.
12.00 **Новости (с субтитрами).**
12.20 Лолита. Без комплексов.
13.20 Детективы.
14.00 Другие новости.
14.30 Контрольная закупка.
15.00 **Новости (с субтитрами).**
15.20 Вне закона. «Самарский душитель».
16.00 «Любовь как любовь» — т/с.
17.00 Федеральный судья.
18.00 **Вечерние новости (с субтитрами).**
18.20 «Улицы разбитых фонарей» — т/с.
19.20 Пусть говорят.
20.00 «Татьянин день» — т/с.
21.00 **Время.**
21.30 «Смерть шпионам» — т/с.
22.30 «Осужден по ошибке» — д. ф.
23.30 **Ночные новости.**
23.50 «Роберт Рождественский. «За все тебя благодарю» — д. ф.
1.05 «Гений» — х. ф.
3.00 Новости.
3.05 «Гений» — х. ф. (окончание).
3.15 «Супруги Харт в Австралии» — х. ф.

«РОССИЯ»

5.00 Доброе утро, Россия!
5.15 **Вести (СПб).**
8.45 «Лучи смерти. Гиперболоид инженера Филиппова» — д. ф.
9.45 Частная жизнь.
10.45 Вести. Дежурная часть.
11.00 **Вести.**
11.30 **Вести (СПб).**
11.50 «Примадонна» — т/с.
13.40 Вести. Дежурная часть.
14.00 **Вести.**
14.20 **Вести (СПб).**
14.40 Суд идет.
16.00 «Кулагин и партнеры» — т/с.
16.40 Вести. Дежурная часть.
17.00 **Вести.**
17.20 **Вести (СПб).**
17.40 «Танго втроем» — т/с.
18.40 «Ангел-хранитель» — т/с.
19.40 Вести. Дежурная часть.
20.00 **Вести.**
20.45 **Вести (СПб).**
21.05 Спокойной ночи, малыши!
21.15 «Примадонна» — т/с.
23.10 «Ну, Котеночкин, погоди!» — д. ф.
00.10 **Вести + (СПб).**
00.30 «Внезапный удар» — х. ф.
2.50 Дорожный патруль.
3.05 «Большая любовь» — т/с.
3.55 «Война в доме» — т/с.
4.20 — 4.58 Евроньюс.

«НТВ»

6.00 Сегодня утром.
8.30 **Сегодня (СПб).**
9.05 Наше все!
10.00 **Сегодня (СПб).**
10.25 Чистосердечное признание.
11.00 Две правды.
12.00 «Человек войны» — т/с.
13.00 **Сегодня.**
13.25 «Ментовские войны» — т/с.
15.30 **Сегодня (СПб).**
16.00 **Сегодня.**
16.30 «Возвращение Мухтара-2» — т/с.
18.30 **Сегодня (СПб).**
19.00 **Сегодня.**
19.40 «Ментовские войны» — т/с.
21.45 «Улицы разбитых фонарей-7» — т/с.
22.45 **Сегодня.**
23.10 **Сегодня вечером (СПб).**
23.30 «Зона» — т/с.
00.20 Top Gear.
1.00 Кабаре «Сто звезд».
2.05 «Коктейль» — х. ф.
3.55 «Возвращение Мухтара-2» — т/с.
5.30 «Джоуи» — т/с.

«5-Й КАНАЛ»

[**6.00 — 9.30** Утро в большой стране. **6.30, 7.30 Сейчас. 6.50, 8.30** Сейчас о спорте].
6.00 — 7.00, 8.00 — 9.30 Утро в большой стране.
6.30 **Сейчас.**
6.50, 8.30 Сейчас о спорте.
7.00 Показывает ЛОТ: «Новости», «Регион», «Вестник православия», «Прогноз погоды и самочувствия».
9.30 **Сейчас.**
9.35 «Исцеление любовью» — т/с.
10.30 **Сейчас.**
10.45 Горькая правда.
11.30 «Тайная страсть» — т/с.
12.30 **Сейчас.**
12.45 «Форма жизни»: «Завоеватели» — д. ф.
13.40 «Робокоп» — т/с.
14.00 «Джулия Джекилл и Гарриет Хайд» — т/с.
14.30 **Сейчас.**
14.45 Открытая студия.
15.45 «500 наций» — д. ф.
16.15 «Старшеклассники» — т/с.
16.45 Горькая правда.
17.30 **Сейчас.**
17.45 Дом быта.
[**17.45** «Тайная страсть» — т/с. **18.45** Дом быта. **19.00** «Четыре истории о преступниках и убийцах» — д. ф.].
18.00 «Четыре истории о преступниках и убийцах» — д. ф.
18.30 Показывает ЛОТ: «Новости вечером», «Регион», «Формула порядка», «Прогноз погоды и самочувствия».
19.30 **Сейчас.**
20.05 Экстренный вызов 112.
20.25 «Шпионки» — т/с.
21.30 **Сейчас о главном.**
22.15 «Архивы ФБР» — д. ф.
23.15 Сейчас о спорте.
23.30 «Порт де Лила. На окраине Парижа» — х. ф.
1.20 — 2.50 «Две жизни Маттиа Паскаля» — х. ф.

«СТС — ПЕТЕРБУРГ»

6.00 «Полиция будущего» — м. ф.
6.45 «Баба-Яга против!» — м. ф.
6.55, 14.00 «Смешарики» — м. ф.
7.00, 14.05 «Приключения Вуди и его друзей» — м. ф.
7.30, 9.30, 17.00 «Моя прекрасная няня» — т/с.
8.00, 20.00 «Дочки-матери» — т/с.
9.00 Истории в деталях.
9.25, 19.55, 00.25 Смотри кино.
10.00, 19.00 «Сваха» — т/с.
10.30, 21.00 «Вся такая внезапная» — т/с.
11.00 «Дедушка моей мечты» — т/с.
12.00, 23.30 «Безмолвный свидетель» — т/с.
12.30 «Дорогая Маша Березина» — т/с.
13.30, 19.30, 00.00, 2.15 Истории в деталях.
14.30 «Пиноккио»» — м. ф.
15.00 «Тутенштейн» — м. ф.
15.30 «Приключения Тома и Джерри» — м. ф.
16.00 «Лиззи Магуайер» — т/с.
16.30 Галилео.
18.00 «Кадетство» — т/с.
21.30 «Мушкетер» — х. ф.
00.30 «Настоящий гладиатор» — д. ф.
1.30 «Осторожно, Задов!» — т/с.
2.35 «Новая Жанна д'Арк» — т/с.
4.00 «Миссия ясновидения» — т/с.
4.45 «Настоящие дикари» — т/с.
5.05 Музыка на «СТС».

«ТНТ — САНКТ-ПЕТЕРБУРГ»

6.00 «Сказки о фее Амальке» — м. ф.
6.30, 13.30, 19.00 Такси.
6.55 Глобальные новости.
7.00 Москва: инструкция по применению. Дайджест.
7.30 Ребенок-робот.
8.30, 14.00, 19.30, 00.25 Питер: инструкция по применению.
9.00 Запретная зона.
10.00, 18.00, 20.00 «Счастливы вместе» — т/с.
11.00 «Ракетная мощь» — м. ф.
11.30 «Эй, Арнольд!» — м. ф.
12.00 «Ох уж эти детки!» — м. ф.
12.30 «Как говорит Джинджер» — м. ф.
13.00 «Дикая семейка Торнберри» — м. ф.
14.30, 5.00 «Саша + Маша» — т/с.
15.00, 21.00, 23.55, 00.55 Дом-2.
16.00 «Держись до конца» — х. ф.
22.00 «100 девчонок и одна в лифте» — х. ф.
1.50 «Мультреалити, или Сумасшедшие за стеклом» — м. ф.
2.15 «Рыбка по имени Ванда» — х. ф.
4.15 «Замуж за миллионера» — т/с.
5.30 Профилактика.

«2 Х 2»

6.30, 14.30 «Смертельный поединок» — м. ф.
7.00, 15.00 «Домашнее видео» — м. ф.
7.30, 3.40, 4.00 «Капитан Скарлет» — м. ф. (англ.).
8.00 «Джетсоны» — м. ф.
8.30, 18.00 «Спайдермен» — м. ф.
9.00, 18.30, 2.00, 2.20 «Черепашки-ниндзя» — м. ф.
9.30, 4.20, 4.40 «Джо 90» — м. ф. (англ.).
10.00, 16.00 «Секретное шоу» — м. ф.
10.30 «Джонни Браво» — м. ф.
11.00, 1.40 «Новый капитан Скарлет» — м. ф.
11.30, 17.00 «АТНF/Морлаб» — м. ф.
12.00, 23.00 «Южный парк» — м. ф.
12.30, 00.15 «Бивис и Батхед» — м. ф.
13.00, 22.00 «Гриффины» — м. ф.
13.30, 21.30 «Симпсоны» — м. ф.
14.00, 22.30 «Футурама» — м. ф.
15.30 «Баран в большом городе» — м. ф.
16.30 «Школа Бромвеля» — м. ф.
17.30 «Бэтмен» — м. ф.
19.00 «Джо 90» — м. ф.
19.30 Мультфильмы.
20.00 «Пинки и Брэйн» — м. ф.
20.30 «Кураж — трусливый пес» — м. ф.
21.00 «Флинстоны» — м. ф.
23.30 «Робоцып» — м. ф.
23.45 «АТНF» — м. ф.
00.00 «Том идет к мэру» — м. ф.
00.45 «Робоцып» — м. ф. (англ.).
1.00 «АТНF» — м. ф. (англ.).
1.20 «Том идет к мэру» — м. ф. (англ.).
2.40 «Пол-литровая мышь» — м. ф. (англ.).
3.00 «Братья Вентура» — м. ф. (англ.).
3.20 «Шоу Брака» — м. ф. (англ.).

«25-Й — 7 ТВ»

5.00, 6.00, 7.00, 8.00, 9.00, 10.00, 11.00, 12.00, 13.00, 14.00, 15.00, 16.00, 17.00, 18.00, 19.00, 20.00, 21.00, 22.00, 23.00, 00.00, 1.00, 2.00, 3.00, 4.00 7 новостей.
5.05 Зарядка для страны.
5.25, 6.25, 7.25 Веселые старты.
6.05, 7.05, 8.05 Музыкальный трек.
8.25 «Гран-при» — м. ф.
9.05, 17.05, 3.35 220 вольт.
9.25, 12.05, 16.25, 17.25, 18.05, 3.25 Экстремальный спорт.
10.05, 4.05 Советский спорт.
10.25 Регби. Товарищеский матч. Сборная России — сборная Англии.
11.05, 15.05, 20.05, 00.05 NBA Live!
11.25 Чемпионат мира по водно-моторному спорту Class-1. Обзор 1-го этапа (Афины, Греция).
12.25 ВТСС. Обзор 4-го этапа.
13.05 Nascar. Этап № 15 (Бруклин, Мичиган).
14.05, 20.35 Touch the sky.
14.25, 21.25 Классика футбола. Исторические матчи.
15.25, 00.25 Только не это!
15.35 Game Sport.
16.05, 19.05, 3.05 Магия оружия.
19.25 Cyber Sport.
19.35 Твой вертолет.
20.25, 00.35 Ужасы спорта.
21.05, 1.05 Диалоги о рыбалке. Классика.
22.05 Обзор гоночного уик-энда.
23.05 Дартс. Чемпионат мира.
1.25 Мировой яхтинг.
2.05 Покер. Мировой тур.
4.25 Регби. Товарищеский матч. «ВВА-Подмосковье» — сборная Англии.

«ТВ-3 — РОССИЯ»

6.00 Победоносный голос.
6.30 Мультфильмы.
9.00 «Парнишка-миллионер» — х. ф.
11.00 «Дочки-матери» — х. ф.
13.00 Растительная жизнь.
13.30 Самые смешные моменты жизни.
14.00 «Отель» — т/с.
16.00 «Дом летающих кинжалов» — х. ф.
18.30 Киномания.
19.00 «Процесс и ошибка» — х. ф.
21.00 «Виртуоз» — х. ф.
23.00 «Сумеречная зона» — т/с.
00.00 «Новый «Алькатрас» — х. ф.
2.00 «Двуличие» — х. ф.
4.00 «Шпионка» — т/с.
5.00 Relaks.

«КУЛЬТУРА — 29-Й КАНАЛ»

6.30 Евроньюс.
10.00, 19.30, 23.30 Новости культуры.
10.20 В главной роли...
10.45 «Чудеса погоды»: «То, что падает с неба» — д. ф.
11.15 «Свадебный подарок» — х. ф.
12.40 Тем временем.
13.35 AcADEMIA. К 250-летию Российской академии художеств.
14.05 Вещественное доказательство. «Опричник и Шекспир».
14.30 80 лет Владимиру Кунину. «Хроника пикирующего бомбардировщика» — х. ф.
15.50 «В Стране невыученных уроков», «Алло! Вас слышу!» — м. ф.
16.25 «Искатели» — т/с.
17.20 «Чудеса погоды»: «Машина» погоды» — д. ф.
17.50 Полуденные сны.
18.20 Собрание исполнений. Играет Лейф Ове Андснес (фортепиано).
19.00 Ночной полет.
19.55, 1.55 Плоды просвещения. «Среди песков Древнего Египта»: «Тайна статуи фараона», «Тайна фараона-реформатора» — д. ф.
20.50 Больше, чем любовь. Юрий Визбор и Ада Якушева.
21.30 Апокриф.
22.15 «Его превосходительство актер». Владислав Стржельчик.
23.00 Кто мы? «Реформы по-русски».
23.55 «Клон» — х. ф.
2.45 Играет камерный ансамбль «Солисты Москвы». Дирижер Ю. Башмет.

«СТО — 31-Й КАНАЛ»

6.55 Что на «СТО».
7.00, 8.00, 9.00 Последние известия.
7.05 Однажды утром.
7.30, 8.30 Последние известия. Спорт.
7.35, 8.05, 8.35 Однажды утром.
9.05, 12.40, 14.40, 16.40, 22.45 Непогода.
9.10, 16.45 «Месть» — т/с.
10.05 «Приключения Болека и Лелека» — м. ф.
10.30, 19.50 «МУР есть МУР» — т/с.
11.25, 18.25 «Охота на Изюбря» — т/с.
12.30, 14.30, 16.30, 19.30, 22.30 Последние известия (с сурдопереводом).
12.45, 17.45 Большие родители. Н. Б. Бабочкина (с сурдопереводом).
13.15 «Сказки лесных человечков» — м. ф.
13.25, 21.30 «Контора» — т/с.
14.45 Преступление в стиле модерн.
15.10, 21.05 «Жизнь с Фрэнни» — т/с.
15.35 «Планета монстров» — м. ф.
16.00 Женский взгляд. Евгений Дога (с сурдопереводом).
20.45 Сказки дедушки Мокея.
22.50 Живые люди. Группа Ackee Ma-Ma.
23.30 «Слишком красивая для тебя» — х. ф.
1.05 Тайны разведки.
1.30 СТО и одна ночь.

«ДОМАШНИЙ В ПЕТЕРБУРГЕ»

6.30 «Пять причин сказать «нет» — т/с (закл. серия).
7.00 «Приключения Рекса» — м. ф.
7.25 Уроки осторожности.
7.30, 20.30 Домашние сказки.
8.30 Экстремальная кухня.
9.00, 16.00 Дела семейные.
10.00 Коллекция идей.
10.30 Заграничные штучки.
10.45 Сладкие истории.
11.00 В мире животных.
12.00 Необычные дома мира. «Дворец в гараже», «Угловатый дом».
12.30 Кулинарный техникум.
13.00 Татьянин день. Прямой эфир.
14.30 Второе дыхание.
15.00 «Пленница» — т/с.
17.00 «Голос сердца» — т/с.
18.00 33 квадратных метра.
18.30 «Закон и порядок. Преступные намерения» — т/с.
19.30 «Ты — моя жизнь» — т/с.
21.30 «Черный ворон» — т/с.
22.30 «Секс в большом городе» — т/с.
23.00 Друзья моего хозяина.
23.30 «Плохой хороший человек» — х. ф.
1.20 «Женаты... и с детьми» — т/с.
2.05 «Молодые и дерзкие» — т/с.

«МУЗ-ТВ»

5.00, 7.00, 13.05, 16.25, 1.00, 2.45 «Муз-ТВ»-хит.
6.15, 10.00, 2.00 Наше.
8.50, 13.35, 00.00 Твой выбор.
10.50, 14.45, 20.00 Мультфильмы.
11.00, 19.00, 23.00 Звезды зажигают.
11.55, 22.30 Блондинка в шоколаде.
12.25 Стилистика.
12.55, 17.55, 23.45 Pro-новости.
15.00 10 наших.
15.55 Мегахит.
18.05 Fashion премии «Муз-ТВ-2007».
18.30 Испытание верности.
20.20 Звездные будни.
20.55 Кинопремьеры.
21.30 Ближе к звездам.

«РЕГИОНАЛЬНОЕ ТВ»

Профилактика.
16.00, 21.00 «Солдаты-12» — т/с.
17.00 Рекламный облом.
17.30 «Симпсоны» — м. ф.
18.00 Званый ужин.
19.00, 00.00 Региональные новости.
19.15 Будьте здоровы. Врача вызывали?
19.50, 00.10 ТСБ.
20.00 «Побег» — т/с.
22.00 Чрезвычайные истории. «Смертельный адреналин».
23.00 Вечер с Тиграном Кеосаяном.
23.32 **24.**
00.15 «Беовульф» — х. ф.
2.20 «Вовочка» — т/с.
3.15 Ночной музыкальный канал.

«СПОРТ — 43-Й КАНАЛ»

4.55 Футбол. Премьер-лига. ЦСКА — «Томь» (Томск).
7.00, 9.15, 12.45, 17.25, 21.15, 23.40 Вести-спорт.
7.10 Футбол России.
8.15, 14.30 Неделя спорта.
9.25 Конный спорт. Кубок клубов России по выездке.
10.45 Волейбол. Мировая лига. Мужчины. Россия — Египет.
12.55, 21.30 Футзал. Кубок мира.
15.30 Профессиональный бокс. Лужан Буте (Румыния) против Сакио Бика (Камерун). Трансляция из Канады.
16.50, 23.05 Скоростной участок.
17.35 Самый сильный человек. Чемпионат мира по силовому экстриму.
18.10, 23.45 Легкая атлетика. Международный турнир по многоборью. Трансляция из Чехии.
3.05 Стрельба. Чемпионат России.

«ОТВ — ТВ ЦЕНТР»

6.00 Настроение.
9.00, 14.45, 19.50 История государства Российского.
9.05 «Если можешь, прости...» — х. ф.
10.50 «Сообщество профессионалов» — д. ф.
11.15, 00.35, 5.45 Петровка, 38.
11.30, 14.30, 20.50 События.
11.45 В центре внимания. «Поддельная жизнь».
12.20, 3.00 «Одно дело на двоих» —т/с.
13.25 «Золотая теща» — т/с.
14.50 Без репетиций.
15.30 «Нежная зима» — т/с.
16.30 Новое времечко.
17.30 Дом живых историй.
17.50 Зеленый телефон.
18.10 Петербургское время.
18.30 То, что доктор прописал.
18.50 Благословение.
19.55 Лицом к городу.
21.05 «Генерал» — х. ф.
23.10 Скандальная жизнь. «Испытание ремонтом».
00.05 **События. 25-й час.**
00.55 «Двойной удар» — х. ф.
3.50 «У опасной черты» — х. ф.
5.20 «Петух и краски», «Скамейка» — м. ф.

«MTV — МУЗЫКАЛЬНОЕ ТВ»

6.00 Музыка на завтрак.
10.00 News International.
10.30, 19.30 Звезда танцпола.
11.00, 23.15 «Клуб» — т/с.
12.00, 00.45 Музыка навсегда.
13.45 Стань VJ MTV.
14.00 Меломания.
14.30 Киночарт.
15.00, 23.00 News-блок Daily.
15.15, 19.00 «Мечты Алисы» — т/с.
15.30, 1.00 Лови удачу.
16.00 Народный чарт.
17.00 Музыка на злобу дня.
18.00 СтилеВидение.
18.15 News-блок (СПб).
18.30 X-play.
19.15 По домам.
20.00 Молодцы.
21.00 Тачку на прокачку.
22.00 «Клава, давай!» — т/с.
22.30 «Южный парк» — м. ф.
00.15 Веселый мясотряс.
1.30 Музыка на ночь.

КАБЕЛЬНОЕ ТЕЛЕВИДЕНИЕ

«ЗВЕЗДА»

6.00 «Моя страна» — д. ф.
6.15 Бокс.
6.30 24 часа из жизни провинции. «Марай».
7.00 «Акулы Гордона» — д. ф.
7.30 «Золотой петушок» — музыкальный конкурс.
8.00 «Кортик» — х. ф. (1).
9.30 «Графиня де Монсоро» — х. ф. (2).
10.30 «Честь имею!» — д. ф.
11.00 «Противостояние» — х. т. ф. (1).
12.10, 20.40 «Заметки в стиле рок» — д. ф.
12.45 «Братья Карамазовы» — х. ф. (1).
14.15 24 часа из жизни провинции. «Житное».
14.45 «Кортик» — х. ф. (2).
16.00 Мультфильмы.
16.30, 22.30 Новости.
16.45 «Анна и Командор» — х. ф.
18.30, 5.00 «Президентский полк» — д. ф. (2).
19.15, 5.45 «Люди. Монолог»: «Хранитель города» — д. ф.
19.30 «Братья Карамазовы» — х. ф. (2).
21.15 «Противостояние» — х. т. ф. (2).
23.00 Звезда «Локо».
23.15 Предметный разговор.
00.00 «Завтра была война» — х. ф.
1.35 «Родная кровь» — х. ф.
3.10 «Свой среди чужих, чужой среди своих» — х. ф.

«ТДК»

7.00, 14.25, 00.05 Музыка на канале.
7.15, 14.00 Следы в истории.
7.30, 17.00 Истории успеха.
8.35, 11.00, 18.00 Красотка.
9.00 С добрым утром, любимая!
10.00, 19.00, 23.50 Все лучшее для вас.
12.00 Наши дети.
13.00 Ваш доктор.
15.00, 23.00 «Тихие воды» — т/с.
16.00 Твой дом.
20.00 Зеркало жизни.
21.00 Ваш личный парапсихолог.
22.00 Сексуальная революция.

«ДТВ»

6.30 Музыка на «ДТВ».
6.35, 12.15 Мультфильмы.
8.00, 19.55 Самое смешное видео.
8.30, 00.30 Карданный вал +.
8.55, 17.50 Неслучайная музыка.
9.00 Телемагазин.
9.30 «Как уходили кумиры»: «Лариса Шепитько» — фильм-расследование.
9.55 «Шатун» — х. ф.
12.55 «Команда «А» — т/с.
14.00, 20.25 Каламбур.
14.30, 21.30 Камера смеха.
14.50, 22.00 «C.S.I. Место преступления Нью-Йорк» — т/с.
15.50 «Взломщики» — х. ф.
18.00, 23.30 Невероятная коллекция мистера Рипли.
19.00 «Секретный агент Макгайвер» — т/с.
23.00, 1.00 Голые и смешные.
1.30 И смех, и грех.
2.00 Ночной клуб.
4.00 Супермужчина России.
4.45 В засаде.
5.00 — 5.10 Музыка на «ДТВ».

ТЕЛЕАНОНСЫ, ВТОРНИК, 19 ИЮНЯ

● ХУДОЖЕСТВЕННЫЕ ФИЛЬМЫ

«Дочки-матери»
11.00, «ТВ-3 — Россия»
Мелодрама. В дом москвичей приехала незнакомая девушка и обратилась к хозяйке дома: «Елена Алексеевна, я ваша дочь». Так начинается эта история о девочке, которая выросла в детском доме и теперь пытается найти свою мать. Режиссер С. Герасимов. В ролях: И. Смоктуновский, Т. Макарова. 1974.

«Свадебный подарок»
11.15, «Культура — 29-й канал»
Комедия. Молодым супругам вручают ключи от квартиры, хозяин которой на два года уехал в Африку. Молодые жаждут уединения, но вскоре выясняется, что дом является постоянным местом встречи его друзей. Режиссеры: Р. Быков, Р. Эсадзе, А. Агишев. В ролях: Е. Германова, А. Ростоцкий, Л. Куравлев, Е. Санаева. 1982.

«Хроника пикирующего бомбардировщика»
14.30, «Культура — 29-й канал»
Военная драма. 1944 год. Перед 20-летними летчиками стоит задача по обнаружению немецкого аэродрома. Экипаж выполняет задание, находит аэродром и сообщает его координаты в часть. Режиссер Н. Бирман. В ролях: Г. Сайфулин, О. Даль, Ю. Толубеев. 1967.

«Дом летающих кинжалов»
16.00, «ТВ-3 — Россия»
Боевик. Герой до последней капли крови готов защищать прекрасную девушку-бунтарку, которую ему выпало сопровождать в опасном путешествии. Неожиданно воитель понимает, что за преданностью молодой женщине стоит более сильное чувство — любовь. Режиссер Ч. Имоу. В ролях: Д. Сонг, Чжан Цзыи. Китай, Япония, 2005.

«Искатели»
16.25, «Культура — 29-й канал»
Приключенческий сериал. Московские школьники приезжают на летние каникулы в лагерь отдыха под Москвой и становятся участниками удивительных событий. В местечке, где находится лагерь, по местному преданию, спрятан клад. Режиссер А. Судиловский. СССР.

«Процесс и ошибка»
19.00, «ТВ-3 — Россия»
Комедия. Профессиональный адвокат должен защищать в суде интересы человека, попавшегося на мошенничестве. Режиссер Д. Линн. В ролях: М. Ричардс, Ш. Тэрон. США, 1997.

«Виртуоз»
21.00, «ТВ-3 — Россия»
Боевик. Герой, лишившийся родителей в раннем детстве, за всю жизнь перепробовал множество занятий, связанных с криминалом. Теперь он использует свой богатый опыт в мирных целях — он телохранитель. Режиссер Ж.-П. Ру. В ролях: К. Ламберт, Т. Бенаде. Германия, США, 2002.

«Генерал»
21.05, «ОТВ — ТВ Центр»
Биографический фильм. О нелегком жизненном пути генерала Александра Горбатова. Его судьба — это армия, тюрьма, лагерь, реабилитация и снова армия. Режиссер И. Николаев. В ролях: В. Гостюхин, А. Жарков, В. Меньшов, А. Хочинский. 1992.

«Мушкетер»
21.30, «СТС — Петербург»
Приключенческий фильм по мотивам романа А. Дюма «Три мушкетера». В поместье д'Артаньянов появляется отряд ставленников кардинала. За отказ хозяина повторно заплатить уже оплаченный налог гвардейцы на глазах у шестилетнего д'Артаньяна убивают отца и мать. Режиссер П. Хайэмс. В ролях: Т. Рот, М. Бирн, К. Денев, С. Ри. США, Великобритания, 2001.

«100 девчонок и одна в лифте»
22.00, «ТНТ — Санкт-Петербург»
Комедия. Парень застрял на всю ночь в темном лифте с прекрасной девушкой. Режиссер М. Дэвис. В ролях: Д. Такер, Э. Крик, Д. Де Белло. США, 2000.

«Порт де Лила. На окраине Парижа»
23.30, «5-й канал»
Драма. Появление гангстера меняет жизнь многих обитателей квартала. Преступник находит укрытие у доброго парня, и мало того что не собирается уезжать в обозримом будущем, так еще и влюбляет в себя самую красивую девушку квартала. Режиссер Р. Клер. В ролях: П. Брассер, Ж. Брассанс, Д. Каррель. Франция, 1957.

«Слишком красивая для тебя»
23.30, «СТО — 31-й канал»
Мелодрама. Смешная и одновременно грустная история о семейном человеке, который не может сам себе объяснить, как это можно при красавице жене иметь малопривлекательную любовницу. Большая специальная премия на Каннском фестивале. «Сезары» за лучший фильм, режиссуру, сценарий, монтаж, мужскую (Депардье) и женскую (Буке) роли. Режиссер Б. Блие. В ролях: Ж. Депардье, К. Буке, Ж. Баласко. Франция 1989.

«Плохой хороший человек»
23.30, «Домашний в Петербурге»
Драма по повести А. П. Чехова «Дуэль». Режиссер И. Хейфиц. В ролях: О. Даль, В. Высоцкий, Л. Максакова, А. Папанов. 1973.

«Клон»
23.55, «Культура — 29-й канал»
Драма по одноименному роману Ш. Кернер. Выдающаяся пианистка, узнав о своей неизлечимой болезни, решилась произвести ребенка путем клонирования. Так на свет появилась ее дочь, полная копия матери. Режиссер Р. Шюбель. В ролях: Ф. Потенте, У. Томсен, К. Штудт. Германия, 2003.

«Новый «Алькатрас»
00.00, «ТВ-3 — Россия»
Фантастика. Далеко в снегах Антарктики в самой охраняемой тюрьме на земле, специально созданной для опаснейших преступников, группа заключенных готовит побег. Но вскоре оказывается, что убегать им предстоит не только от охранников. Режиссер Ф. Рот. В ролях: Д. Кейн, Э. Лэки, М. Шеппард. США, 2002.

«Беовульф»
00.15, «Региональное ТВ»
Боевик. В далеком будущем, после мировых катаклизмов, у человека слишком много врагов и слишком мало шансов, чтобы выжить. Единственным спасением мирные жители считают существование под защитой крепостей, аналогичных средневековым замкам. Режиссер Г. Бэйкер. В ролях: К. Ламберт, Р. Митра, О. Коттон. США, 1999.

«Внезапный удар»
00.30, «Россия»
Детектив. Полицейский не гнушается никакими методами, борясь с преступным миром. Убийство для него норма. Местный шеф полиции пытается охладить свирепого подчиненного, но тот не собирается менять свои стиль. Режиссер К. Иствуд. В ролях: К. Иствуд, С. Локк, П. Хингл. США, 1983.

«Двойной удар»
00.55, «ОТВ — ТВ Центр»
Боевик. Родители братьев-близнецов были вероломно убиты партнером их отца. Разлученные в детстве, братья встречаются уже взрослыми и мстят за родителей. Режиссер Ш. Леттич. В ролях: Ж.-К. Ван Дамм, Д. Льюис, А. Скарф. США, 1991.

«Гений»
1.05, «1-й канал»
Комедия. Двое одаренных ребят под руководством преподавателя работают над созданием нового типа лазера. Режиссер М. Кулидж. В ролях: В. Килмер, Г. Джаррет, У. Атертон. США, 1985.

«Дом летающих кинжалов». Чжан Цзыи в кадре из фильма. «ТВ-3 — Россия».

«Двуличие»
2.00, «ТВ-3 — Россия»
Триллер. Молодой фотограф всю жизнь считал себя сиротой, а тут вдруг оказывается, что его мать умерла лишь недавно. Мало того, у него есть брат-близнец! Режиссер Г. Клевен. В ролях: Б. Мажимель, Н. Ригнер. Франция, 2005.

«Коктейль»
2.05, «НТВ»
Драма. Молодой, самоуверенный и амбициозный парень приезжает покорять большой город. Но без образования, опыта и протекций он находит лишь работу бармена. Режиссер Р. Дональдсон. В ролях: Т. Круз, Б. Браун, Э. Шу. США, 1988.

«Рыбка по имени Ванда»
2.15, «ТНТ — Санкт-Петербург»
Комедия. Два грабителя банка сдали в полицию своего подельника, чтобы им досталось больше денег. Но, перед тем как сесть в тюрьму, тот успел припрятать украденное. Режиссеры Ч. Кричтон, Д. Клиз. В ролях: Д. Клиз, Д. Л. Кертис, К. Кляйн, М. Палин. США, Великобритания, 1988.

«Вовочка»
2.20, «Региональное ТВ»
Комедийный сериал. Героям анекдотов посвящен сериал, названный в честь самого юного из них. Режиссер А. Максимков. В ролях: И. Качанов, В. Корхина, А. Равикович, С. Паршин. 2001.

«Супруги Харт в Австралии»
3.15, «1-й канал»
Детектив. Австралийская полиция подозревает героя в убийстве его старого врага. Дело в том, что тот некогда ухаживал за его женой. Режиссер К. И. Найби-второй. В ролях: Р. Вагнер, С. Пайэрс, Д. Бролин. США, 1996.

«Джоуи»
5.30, «НТВ»
Сериал. Веселый и добродушный актер приезжает в Лос-Анджелес. Сестра сняла ему квартиру, и ее двадцатилетний сын хочет переехать к нему, чтобы стать самостоятельным и набраться опыта у дяди. Режиссер К. Брайт. В ролях: М. Лебланк, А. Андрес, П. Костанцо. США, 2004.

● СЕГОДНЯ В ПРОГРАММЕ

«Ну, Котеночкин, погоди!»
23.10, «Россия»
Вячеслав Котеночкин проработал в мультипликации 54 года — сначала простым художником, а потом и режиссером. Он был не просто мастером своего дела, он создал знаменитого волка и зайца из «Ну, погоди!», новых мультипликационных персонажей, ставших настоящим советским брендом. Но в последние годы своей жизни знаменитый режиссер едва сводил концы с концами.

ВЫСТАВКИ

● МУЗЕИ

Эрмитаж
Дворцовая наб., 34. Работает с 10.30 до 18.00 (по вс. до 17.00), вых. — пн.
«Гарофало. Феррарский Рафаэль»; «Модернизм в ювелирном искусстве»; «Голова Медузы».

Русский музей
Инженерная ул., 4. Работает с 10.00 до 18.00, вых. — вт. «Академия художеств. 1757 — 2007. К 250-летию со дня основания». **Корпус Бенуа.** *Наб. канала Грибоедова, 2. Работает с 10.00 до 18.00, вых. — вт.* Живопись, графика Александра Волкова. **Строгановский дворец.** *Невский пр., 17. Работает с 10.00 до 18.00, вых. — вт.* «Искусство Жостова». **Мраморный дворец.** *Миллионная ул., 5/1. Работает с 10.00 до 18.00, вых. — вт.* AES + F; «Когда Филипп встретил Изабеллу». **Михайловский замок.** *Садовая ул., 2. Работает с 10.00 до 18.00, вых. — вт.* «Альбом на память».

Музей Академии художеств
Университетская наб., 17. Работает с 11.00 до 18.00, вых. — пн., вт.
«Санкт-Петербург в архитектурных моделях, чертежах, акварелях и литографиях XVIII — XIX веков».

Музей истории Санкт-Петербурга
Петропавловская крепость. Работает с 11.00 до 18.00 (по вт. с 11.00 до 17.00), вых. — ср. **Инженерный дом.** «Архитектор Андрей Иванович Штакеншнейдер». **Особняк Румянцева.** *Английская наб., 44. Работает с 11.00 до 17.00 (по вт. до 16.00), вых. — ср.* «Из Вены в Петербург»; «Дорогу аналитическому искусству». **Музей петербургского авангарда (Дом Матюшина).** *Ул. Проф. Попова, 10. Работает с 11.00 до 17.00, вых. — ср.* «Посетители дома Матюшина». **Музей-квартира А. А. Блока.** *Ул. Декабристов, 57. Работает с 11.00 до 17.00, вых. — ср.* «Чудо-дерево».

Мемориальный музей обороны и блокады Ленинграда
Соляной пер., 9. Работает с 10.00 до 17.00, вых. — ср.
«Вся страна с Ленинградом».

Историко-мемориальный музей «Смольный»
Пл. Пролетарской Диктатуры, 3. Смольный, главный подъезд. Работает с 10.00 до 18.00, вых. — вс. Обслуживание экскурсионное. Телефон 576-74-61.
Память вещей.

Санкт-Петербургский музей игрушки
Наб. р. Карповки, 32. Работает с 11.00 до 18.00, вых. — пн. и посл. вт. месяца.
«Игра в подарок». Авторские игрушки художников Москвы, Петербурга, Германии.

Музей кукол
В. О., Камская ул., 8. Работает с 10.00 до 18.00, без вых.
«Волшебник Брем»; «Жители Петербурга... как вид».

Музей Анны Ахматовой в Фонтанном доме
Литейный пр., 53. Работает с 10.30 до 18.30 (по ср. с 13.00 до 21.00), вых. — пн.
«На грани». Скульптура; «Между белым и черным». Живопись, графика Николая Ковалева.

Музей-квартира А. С. Пушкина
Наб. р. Мойки, 12. Работает с 11.00 до 18.00, вых. — вт.
«Зачем он шел долиной чудной...»

Музей-квартира И. Бродского
Пл. Искусств, 3. Работает с 11.00 до 18.00, вых. — пн., вт.
Живопись Любови Костенко (с 20.06 по 24.06).

Елагиноостровский дворец-музей декоративно-прикладного искусства
Елагин остров, 1. Работает с 11.00 до 18.00, вых. — пн., вт.
«Мир неведомый». Художественное стекло Юрия Быкова; «Белые ночи». Вышивка, роспись, аппликации Марины Принцевой.

Государственный музей-заповедник «Царское Село»
Пушкин, Садовая ул., 7. Работает с 10.00 до 17.00, вых. — вт. и посл. пн. месяца.

Музей-лицей
Пушкин, Садовая ул., 2. Работает с 10.30 до 16.30, вых. — вт.

Государственный музей-заповедник «Павловск»
Павловск, ул. Революции, 20. Работает с 10.00 до 17.00, вых. — пт. и первый пн. месяца.

Музей-заповедник «Петергоф»
Стрельна. Дворец Петра I. Работает с 9.30 до 17.00, вых. — пн.

Музей-заповедник «Ораниенбаум»

Большой (Меншиковский) дворец
Ломоносов, Дворцовый пр., 48. Работает с 11.00 до 17.00 (по пн. до 16.00), вых. — вт. и посл. пн. месяца.

Гатчинский музей-заповедник
Гатчина, Красноармейский пр., 1. Работает с 10.00 до 17.00, вых. — пн. и первый вт. каждого месяца.
«Семья императора Александра III в Гатчине».

● ГАЛЕРЕИ

Арт-центр «Пушкинская, 10»
Пушкинская ул., 10 (вход с Лиговского пр., 53, под арку). **Музей нонконформистского искусства:** «Я выпил море». Живопись, объект, инсталляция Сергея Ковальского. **Галерея «ФОТОimage»:** «Музей канцелярской кнопки». Фотография, живопись, графика, объект.

«Арка»
Большая Морская ул., 6. Работает с 12.00 до 20.00 без вых.
«Серебряный город». Живопись Андрея Гонюкова.

Anna Nova
Ул. Жуковского, 28. Работает с 12.00 до 19.00, вых. — вс., пн.
«Панорама. Фрагменты». Живопись Ольги Чернышевой.

Выставочные залы галереи дизайна Bulthaup
Б. Конюшенная ул., 2. Работает с 11.00 до 20.00 (по сб. и вс. с 11.00 до 19.00).
Керамика Bitossi (с 21.06).

К Galleru
Наб. р. Фонтанки, 24. Работает с 11.00 до 20.00 без вых.
«XX век в образах женщин».

«Март»
Ул. Марата, 35. Работает с 12.00 до 19.00, вых. — вс., пн.
Живопись, графика, керамика петербургских художников.

«Национальный центр»
Невский пр., 166. Работает с 11.00 до 19.00, вых. — вс., пн.
«Мастера». Живопись, графика.

«Либерти»
Ул. Пестеля, 17/25. Работает с 11.00 до 20.00, вых. — пн.
«Живая палитра». Пейзажи Сергея Тумакова.

«Здесь был...»

В Музее петербургского авангарда (улица Профессора Попова, 10) открылась выставка, рассказывающая о посетителях знаменитого дома Матюшина.

Известный деятель русского авангарда, художник, музыкант, педагог и издатель Михаил Матюшин с женой — поэтессой и художницей Еленой Гуро поселился в доме на Песочной улице в 1912 году. В стенах небольшого деревянного особняка на Петроградской стороне в спорах и диспутах рождалось новое искусство. Там часто бывали Владимир Маяковский, Алексей Крученых, Казимир Малевич, Павел Филонов.

В 1920 — 1930-е годы дом Матюшина стал местом встреч для молодого поколения художников. Они приходили сюда, чтобы поделиться мыслями и научиться по-новому смотреть на мир. Творческая жизнь в доме не угасала даже в блокадные годы. Здесь рядом с последней женой Матюшина Ольгой Матюшиной-Громозовой жили Всеволод Вишневский, Софья Вишневецкая, Александр Крон. Бывали там писатели Александр Фадеев, Николай Тихонов, Вера Инбер, Михаил Дудин. После войны в квартиру Матюшина приходили все, кто его знал, учился у него или дружил с ним.

Музей петербургского авангарда открылся в этом доме в прошлом году. Новая выставка, получившая название «Здесь был...», представляет фотогалерею посетителей с 1910-х по 1970-е годы.

Рядом с портретами пионеров русского авангарда Казимира Малевича, Павла Филонова, Давида Бурлюка снимки известных представителей художественной и литературной богемы Ленинграда — Николая Харджиева, Евгения Ковтуна и других. В экспозиции есть живописные портреты — Филонов работы Татьяны Глебовой, автопортреты учеников Матюшина Ольги Ваулиной, Елены Хмелевской, Николая Кострова...

Строки биографий, книги, живописные полотна, рисунки позволяют воссоздать творческую атмосферу, царившую в стенах дома на Песочной на протяжении более чем полувека, ближе ознакомиться с судьбами бывавших здесь людей.

Связующим звеном между прошлым и настоящим дома Матюшина стали работы современных петербургских художников. Это своеобразное посвящение мастерам русского авангарда.

Выставка продлится до декабря.

РАДИО

«РАДИО РОССИИ»

6.10 — 10.00 — Невское утро. 10.10 — Этот безумный мир. 10.30 — Персона грата. 11.10, 23.10 — Городской наблюдатель. 11.25 — Маленький концерт. 12.10 — Литературный сериал. Т. Толстая. «Кысь». Роман. Читает А. Дубровский. 12.30 — От первого лица. 13.10 — Любимые мелодии. 14.10, 22.00 — Этот день: события и мнения. 14.30 — Особое мнение. 15.10 — Облака (по ОТС, УКВ 66,3 МГц, FM 107). 15.30 — Домашняя академия (по ОТС, УКВ 66,3 МГц, FM 107). 16.10 — Малая Садовая. 17.10 — Пулковский меридиан. 18.10 — Литературный сериал. М. Веллер. «Легенды Невского проспекта». 18.30 — Отзвуки театра. 19.10 — Петербург. Новости дня. 20.10, 21.10, 23.10 — Ветер в окно. 20.45 — Литературные чтения. В. Голявкин. Рассказы (2). 22.30 — Многосерийный радиоспектакль. И. Тургенев. «Отцы и дети». 23.25 — Музыкальная гостиная.

«ПЕТЕРБУРГ»

6.00 — Календарь дня. Большой прогноз погоды. 6.05 — Утренний концерт. 7.00 — 12.00 — Петербургская панорама. 7.00 — Программа передач. Утренняя зарядка. Ваша безопасность. 8.00 — Обзор политических событий. Почему так названо? Музыкальная страничка. 9.00 — Глобус. Обзор газет. 10.00 — Гость в студии. Культурная столица (обзор событий культуры). Актерское фойе. Анонс вечерних программ. 11.00 — Новости. Попробуем. Вместе с Машей. 12.05 — 15.00 — Полдень. 12.05 — Календарь. К. М. Вебер. «Вольный стрелок». На волне нашей памяти. 13.00 — Музыкальная орбита. П. Маккартни. 13.30, 21.35 — Радиосериал. М. Салтыков-Щедрин. «Старая помпадурша» (2). 14.05 — Любимые мелодии. 15.00 — Оркестр Б. Гудмена (на волне 4,32 м). 16.05 — Открытый урок. 17.00 — 19.00 — Город и горожане. 18.00 — Новости. 19.00 — 21.00 — Петербургская культура. 19.00 — 19.15 — Новости культуры. Хронограф. Невский мотив. 19.15 — Легенды и мифы XX века. 20.10 — Мастера искусств у микрофона. А. Пушкин. «Евгений Онегин». Главы из романа в исполнении Ю. Завадской. 21.05 — К 75-летию С. М. Слонимского. «Страницы русской музыки». М. Мусоргский. «Песни и пляски смерти». 22.00 — Ш. Гуно. Балетная музыка из оперы «Фауст». Дуэт из оперы «Ромео и Джульетта». 22.30 — Радиобиблиотека классики. Ф. Достоевский. «Бесы» (10). 23.05 — Музыкальный экспресс. 00.00 — 1.00 — У патефона В. Фейертаг (повтор).

Среда, 20 июня

ТЕЛЕВИДЕНИЕ

«1-Й КАНАЛ»

5.00 **Новости.**
5.05 Телеканал «Доброе утро».
9.00 **Новости.**
9.20 Малахов +.
10.20 «Агент национальной безопасности» — т/с.
11.20 Понять. Простить.
12.00 **Новости (с субтитрами).**
12.20 Лолита. Без комплексов.
13.20 Детективы.
14.00 Другие новости.
14.30 Контрольная закупка.
15.00 **Новости (с субтитрами).**
15.20 Вне закона. «Смерть взаймы».
16.00 «Любовь как любовь» — т/с.
17.00 Федеральный судья.
18.00 **Вечерние новости (с субтитрами).**
18.20 «Улицы разбитых фонарей» — т/с.
19.20 Пусть говорят.
20.00 «Татьянин день» — т/с.
21.00 **Время.**
21.30 «Смерть шпионам» — т/с.
22.30 «Скальпель для Аполлона» — д. ф.
23.30 **Ночные новости.**
23.50 Искатели. «Великий запрет Чингисхана».
00.40 Ударная сила. «Оружие Победы».
1.30 «Не будите спящую собаку» — х. ф.
3.00 **Новости.**
3.05 «Не будите спящую собаку» — х. ф. (окончание).
3.15 «Нашествие» — х. ф.

«РОССИЯ»

5.00 Доброе утро, Россия!
5.15 **Вести (СПб).**
8.45 «Курортный роман с властью» — д. ф.
9.45 Частная жизнь.
10.45 Вести. Дежурная часть.
11.00 **Вести.**
11.30 **Вести (СПб).**
11.50 «Примадонна» — т/с.
13.40 Вести. Дежурная часть.
14.00 **Вести.**
14.20 **Вести (СПб).**
14.40 Суд идет.
16.00 «Кулагин и партнеры» — т/с.
16.40 Вести. Дежурная часть.
17.00 **Вести.**
17.20 **Вести (СПб).**
17.40 «Танго втроем» — т/с.
18.40 «Ангел-хранитель» — т/с.
19.40 Вести. Дежурная часть.
20.00 **Вести.**
20.45 **Вести (СПб).**
21.05 Спокойной ночи, малыши!
21.15 «Примадонна» — т/с.
23.10 Исторические хроники. «1959-й. Митрополит Николай».
00.10 **Вести + (СПб).**
00.30 «Телохранитель» — х. ф.
2.20 Дорожный патруль.
2.40 «Большая любовь» — т/с.
3.30 «Война в доме» — т/с.
3.55 Евроньюс.
4.40 — 4.56 Вести. Дежурная часть.

«НТВ»

6.00 Сегодня утром.
8.30 **Сегодня (СПб).**
9.05 Наше все!
10.00 **Сегодня (СПб).**
10.25 Комната отдыха.
11.00 Две правды.
12.00 «Человек войны» — т/с.
13.00 **Сегодня.**
13.25 «Ментовские войны» — т/с.
15.30 **Сегодня (СПб).**
16.00 **Сегодня.**
16.30 «Возвращение Мухтара-2» — т/с.
18.30 **Сегодня (СПб).**
19.00 **Сегодня.**
19.40 «Ментовские войны» — т/с.
21.45 «Улицы разбитых фонарей-7» — т/с.
22.45 **Сегодня.**
23.10 **Сегодня вечером (СПб).**
23.30 «Зона» — т/с.
00.30 Главная дорога.
1.05 Все сразу!
1.35 «Мужчина и женщина» — х. ф.
3.35 «Возвращение Мухтара-2» — т/с.
5.10 — 6.00 «Джоуи» — т/с.

«5-Й КАНАЛ»

[**6.00 — 9.30** Утро в большой стране. **6.30, 7.30 Сейчас. 6.50, 8.30** Сейчас о спорте].
6.00 — 7.00, 8.00 — 9.30 Утро в большой стране.
6.30 **Сейчас.**
6.50, 8.30 Сейчас о спорте.
7.00 Показывает ЛОТ: «Новости», «Регион», «Прогноз погоды и самочувствия».
9.30 **Сейчас.**
9.35 «Исцеление любовью» — т/с.
10.30 **Сейчас.**
10.45 Горькая правда.
11.30 «Тайная страсть» — т/с.
12.30 **Сейчас.**
12.45 «Форма жизни»: «Игра на выживание» — д. ф.
13.40 «Робокоп» — т/с.
14.00 «Джулия Джекилл и Гарриет Хайд» — т/с.
14.30 **Сейчас.**
14.45 Открытая студия.
15.45 «500 наций» — д. ф.
16.15 «Старшеклассники» — т/с.
16.45 Горькая правда.
17.30 **Сейчас.**
[**17.45** «Тайная страсть» — т/с. **18.45** Дом быта. **19.00** «Четыре истории о преступниках и убийцах» — д. ф.].
17.45 Дом быта.
18.00 «Четыре истории о преступниках и убийцах» — д. ф.
18.30 Показывает ЛОТ: «Новости вечером», «Живая земля», «Избранное», «Прогноз погоды и самочувствия».
19.30 **Сейчас.**
20.05 Экстренный вызов 112.
20.25 «Шпионки» — т/с.
21.30 **Сейчас о главном.**
22.15 «Архивы ФБР» — д. ф.
23.15 Сейчас о спорте.
23.30 «Фараон» — х. ф.
2.50 — 4.00 «Нэнси Астор» — т/с.

«СТС — ПЕТЕРБУРГ»

Профилактика.
14.00 «Смешарики» — м. ф.
14.05 «Приключения Вуди и его друзей» — м. ф.
14.30 «Пиноккио»» — м. ф.
15.00 «Тутенштейн» — м. ф.
15.30 «Приключения Тома и Джерри» — м. ф.
16.00 «Лиззи Магуайер» — т/с.
16.30 Галилео.
17.00 «Моя прекрасная няня» — т/с.
18.00 «Кадетство» — т/с.
19.00 «Сваха» — т/с.
19.30, 00.00, 2.15 Истории в деталях.
19.55, 00.25 Смотри кино.
20.00 «Дочки-матери» — т/с.
21.00 «Вся такая внезапная» — т/с.
21.30 «Как в старые времена» — х. ф.
23.30 «Безмолвный свидетель» — т/с.
00.30 «Построить невозможное. Семь чудес света» — д. ф. (1).
1.30 «Осторожно, Задов!» — т/с.
2.35 «Новая Жанна д'Арк» — т/с.
3.55 «Миссия ясновидения» — т/с.
4.40 «Настоящие дикари» — т/с.
5.00 Музыка на «СТС».

«ТНТ — САНКТ-ПЕТЕРБУРГ»

14.00, 19.30, 00.20 Питер: инструкция по применению.
14.30 «Саша + Маша» — т/с.
15.00, 21.00, 23.50, 00.55 Дом-2.
16.00 «100 девчонок и одна в лифте» — х. ф.
18.00, 20.00 «Счастливы вместе» — т/с.
19.00 Такси.
22.00 «Невезучие» — х. ф.
1.50 «Мультреалити, или Сумасшедшие за стеклом» — м. ф.
2.10 «Блондинка за углом» — х. ф.
3.45 «Лабиринты разума»: «Марта» — т/с.
4.30 — 5.30 «Замуж за миллионера» — т/с.

«2 Х 2»

6.30, 14.30 «Смертельный поединок» — м. ф.
7.00, 15.00 «Домашнее видео» — м. ф.
7.30, 2.20 «Капитан Скарлет» — м. ф. (англ.).
8.00 «Джетсоны» — м. ф.
8.30, 18.00 «Спайдермен» — м. ф.
9.00, 18.30, 2.00 «Черепашки-ниндзя» — м. ф.
9.30, 2.40 «Джо 90» — м. ф. (англ.).
10.00, 16.00 «Секретное шоу» — м. ф.
10.30 «Джонни Браво» — м. ф.
11.00, 1.40 «Новый капитан Скарлет» — м. ф.
11.30, 17.00 «АТНF/Морлаб» — м. ф.
12.00, 23.00 «Южный парк» — м. ф.
12.30, 00.15 «Бивис и Батхед» — м. ф.
13.00, 22.00 «Гриффины» — м. ф.
13.30, 21.30 «Симпсоны» — м. ф.
14.00, 22.30 «Футурама» — м. ф.
15.30 «Баран в большом городе» — м. ф.
16.30 «Школа Бромвеля» — м. ф.
17.30 «Бэтмен» — м. ф.
19.00 «Джо 90» — м. ф.
19.30 Мультфильмы.
20.00 «Пинки и Брэйн» — м. ф.
20.30 «Кураж — трусливый пес» — м. ф.
21.00 «Флинстоны» — м. ф.
23.30 «Харви Бердман» — м. ф.
23.45 «АТНF» — м. ф.
00.00 «Том идет к мэру» — м. ф.
00.45 «Робоцып» — м. ф. (англ.).
1.00 «АТНF» — м. ф. (англ.).
1.20 «Том идет к мэру» — м. ф. (англ.).

«25-Й — 7 ТВ»

5.00, 6.00, 7.00, 8.00, 9.00, 10.00, 11.00, 12.00, 13.00, 14.00, 15.00, 16.00, 17.00, 18.00, 19.00, 20.00, 21.00, 22.00, 23.00, 00.00, 1.00, 2.00, 3.00, 4.00 7 новостей.
5.05 Зарядка для страны.
5.25, 6.25, 7.25 Веселые старты.
6.05, 7.05, 8.05 Музыкальный трек.
8.25 «Гран-при» — м. ф.
9.05, 17.05, 3.35 220 вольт.
9.25, 12.25, 16.25, 17.25, 18.25, 19.25 Мир свободного спорта.
10.05, 4.05 Советский спорт.
10.25 Хоккей на траве. Чемпионат России. Суперлига. «Динамо» (МО) — «Динамо» (Казань).
11.05, 15.05, 20.05, 00.05 NBA Live!
11.25 Мировой яхтинг.
12.05, 18.05, 3.25 Экстремальный спорт.
13.05 Обзор гоночного уик-энда.
14.05, 20.35 Touch the sky.
14.25, 21.25 Классика футбола. Исторические матчи.
15.25, 00.25 Только не это!
15.35 AutoFashion.
16.05, 19.05, 3.05 Магия оружия.
20.25, 00.35 Ужасы спорта.
21.05, 1.05 Диалоги о рыбалке. Классика.
22.05 Game Sport.
22.25 Гольф. Европейская неделя.
23.05, 2.05 Покер. Мировой тур.
1.25 Бразильский футбол.
4.25 Регби. Товарищеский матч. Сборная России — сборная Англии.

«ТВ-3 — РОССИЯ»

6.00 Победоносный голос.
6.30 Мультфильмы.
9.00 «Рожденный чемпионом» — х. ф.
11.00 «Идет волна» — х. ф.
13.00 Растительная жизнь.
13.30 Самые смешные моменты жизни.
14.00 «Отель» — т/с.
16.00 «Красная тень» — х. ф.
18.30 Киномания.
19.00 «Комната 6» — х. ф.
21.00 «Небеса в огне» — х. ф.
23.00 «Сумеречная зона» — т/с.
00.00 «Эд Вуд» — х. ф.
2.30 «Тривиальное чтиво» — х. ф.
4.15 «Шпионка» — т/с.
5.15 Relaks.

«КУЛЬТУРА — 29-Й КАНАЛ»

6.30 Евроньюс.
10.00, 19.30, 23.30 Новости культуры.
10.20 В главной роли...
10.45 «Чудеса погоды»: «Машина» погоды» — д. ф.
11.15 «Зеленый огонек» — х. ф.
12.25 Для самых маленьких. «Смешарики» — м. ф.
12.40 Апокриф.
13.20 Документальная камера. «День как жанр».
14.05 Вещественное доказательство. «Чугунный свидетель».
14.35 «Сошедшие с небес» — х. ф.
15.55 80 лет со дня рождения режиссера Вячеслава Котеночкина. «Межа», «На лесной тропе» — м. ф.
16.25 «Искатели» — т/с.
17.20 «Чудеса погоды»: «Вспышка молнии» — д. ф.
17.45 Петербург: время и место. «Дневник Елены».
18.10 Живое дерево ремесел.
18.20 Собрание исполнений. Играет государственный симфонический оркестр «Новая Россия». Дирижер Ю. Башмет. Солист В. Третьяков.
19.00 Ночной полет.
19.55, 1.55 Плоды просвещения. «Среди песков Древнего Египта»: «Тайна сокровищ Тутанхамона», «Тайна мумий животных» — д. ф.
20.50 Власть факта.
21.30 Мировые сокровища культуры. «Луанг-Прабанг. Древний город королей на Меконге» — д. ф.
21.50 75 лет со дня рождения Роберта Рождественского. «Жил я впервые на этой земле...»
22.30 Большие.
23.55 «Девушка с жемчужной сережкой» — х. ф.
1.35 Мировые сокровища культуры. «Висмар и Штральзунд. Такие похожие и такие разные» — д. ф.
2.45 К. Дебюсси. «Послеполуденный отдых фавна».

«СТО — 31-Й КАНАЛ»

6.55 Что на «СТО».
7.00, 8.00, 9.00 Последние известия.
7.05 Однажды утром.
7.30, 8.30 Последние известия. Спорт.
7.35, 8.05, 8.35 Однажды утром.
9.05, 12.40, 14.40, 16.40, 22.45 Непогода.
9.10, 16.45 «Месть» — т/с.
10.05 «Приключения Болека и Лелека» — м. ф.
10.30, 19.50 «МУР есть МУР» — т/с.
11.25, 18.25 «Охота на Изюбря» — т/с.
12.30, 14.30, 16.30, 19.30, 22.30 Последние известия (с сурдопереводом).
12.45, 17.45 Большие родители. А. Б. Рыбкин (с сурдопереводом).
13.15 «Сказки лесных человечков» — м. ф.
13.25, 21.30 «Контора» — т/с.
14.45 Преступление в стиле модерн.
15.10, 21.05 «Жизнь с Фрэнни» — т/с.
15.35 «Планета монстров» — м. ф. (сурдопереводом)
20.45 Сказки дедушки Мокея.
22.50 Выход в свет.
23.15 «Без ума от любви» — х. ф.
00.50 Тайны разведки.
1.15 СТО и одна ночь.

«ДОМАШНИЙ В ПЕТЕРБУРГЕ»

6.30 «Рита» — т/с.
7.00 «Приключения Рекса» — м. ф.
7.25 Уроки осторожности.
7.30, 20.30 Домашние сказки.
8.30 Что мы знаем о еде? «История шафрана».
9.00, 16.00 Дела семейные.
10.00, 23.00 Городское путешествие. «Божественная Флоренция. «Райские врата» и поднебесный купол Дуомо».
10.30 Мировые бабушки.
11.00 В мире животных.
12.00 Необычные дома мира. «Дом в церкви», «Прозрачный дом».
12.30 Все секреты... чизкейка.
13.00 День здоровья.
15.00 «Пленница» — т/с.
17.00 «Голос сердца» — т/с.
18.00 33 квадратных метра.
18.30 «Закон и порядок. Преступные намерения» — т/с.
19.30 «Ты — моя жизнь» — т/с.
21.30 «Черный ворон» — т/с.
22.30 «Секс в большом городе» — т/с.
23.30 «Черная победа» — х. ф.
1.30 «Женаты... и с детьми» — т/с.
2.15 «Молодые и дерзкие» — т/с.
5.35 Музыка на «Домашнем».

«МУЗ-ТВ»

5.00, 7.00, 13.05, 17.35, 1.00, 2.45 «Муз-ТВ»-хит.
6.15, 10.00, 2.00 Наше.
8.50, 16.25, 00.00 Твой выбор.
10.50, 14.45, 20.00 Мультфильмы.
11.00, 22.55 Звезды зажигают.
11.55, 22.25 Блондинка в шоколаде.
12.25 Кинопремьеры.
12.55, 17.55, 23.45 Pro-новости.
15.00 Da чарт.
15.55 Zoom.
18.05 Мобильная десятка.
19.00 Премия «Муз-ТВ-2007». Без купюр.
19.30 Ближе к звездам. Жанна Фриске.
20.25 Страшно красивые.
21.25 Финальный поклон.

«РЕГИОНАЛЬНОЕ ТВ»

6.00 Музыкальный канал.
6.25 «Приключения кенгурят» — м. ф.
6.50 «Отель зомби» — м. ф.
7.15 «Друзья» — т/с.
7.35, 17.30 «Симпсоны» — м. ф.
8.00, 14.00, 21.00 «Солдаты-12» — т/с.
9.00, 23.00 Вечер с Тиграном Кеосаяном.
9.30, 12.30, 23.32 24.
10.00, 18.00 Званый ужин.
11.00 Час суда.
12.00 Жизнь со знаком качества.
13.00, 20.00 «Побег» — т/с.
15.00 «Беовульф» — х. ф.
17.00 Рекламный облом.
19.00, 00.00 Региональные новости.
19.50, 00.10 ТСБ.
22.00 Детективные истории. «Базару нет».
00.15 «Лолита» — х. ф.
2.55 «Вовочка» — т/с.
3.50 Ночной музыкальный канал.

«СПОРТ — 43-Й КАНАЛ»

4.55 Футбол. Премьер-лига. «Кубань» (Краснодар) — «Динамо» (Москва).
7.00, 9.00, 16.00, 21.00, 23.45 Вести-спорт.
Профилактика.
14.10 Из коллекции телеканала «Спорт». Футбол. Лига чемпионов.
16.15, 23.55 Легкая атлетика. Международный турнир по многоборью. Прямая трансляция из Чехии.
20.45 Рыбалка.
21.15 Бильярд. Чемпионат Европы. Трансляция из Молдавии.
23.10 Спортинг. Чемпионат России.

«ОТВ — ТВ ЦЕНТР»

6.00 Настроение.
9.00, 14.45, 19.50 История государства Российского.
9.05 «Рецепт колдуньи» — х. ф.
11.00 Репортер.
11.15, 00.25, 5.45 Петровка, 38.
11.30, 14.30, 20.30 События.
11.45 В центре внимания. «Собачий закон».
12.20, 3.00 «Одно дело на двоих» — т/с.
13.25 «Золотая теща» — т/с.
14.50 Марш-бросок.
15.30 «Нежная зима» — т/с.
16.30 Новое времечко.
17.30 Дом живых историй.
17.50 Здравствуйте, я доктор.
18.10 Петербургское время.
18.30 То, что доктор прописал.
18.50 Благословение.
19.55 В центре внимания. «Живые и мертвые».
21.05 «Второй фронт» — х. ф.
23.00 Улица твоей судьбы. «Говорите по-русски!»
23.55 События. 25-й час.
00.45 «Кармен» — х. ф.
3.50 «Пришел солдат с фронта» — х. ф.
5.10 «Золотое перышко», «Верните Рекса» — м. ф.

«MTV — МУЗЫКАЛЬНОЕ ТВ»

6.00 Музыка на завтрак.
10.00 Киночарт.
10.30, 19.30 Звезда танцпола.
11.00, 23.15 «Клуб» — т/с.
12.00, 00.15 Музыка навсегда.
14.00 Меломания.
14.30 Тихие игры.
15.00, 23.00 News-блок Daily.
15.15, 19.00 «Мечты Алисы» — т/с.
15.30, 1.00 Лови удачу.
16.00 Двадцатка самых-самых.
17.00 Стань VJ MTV.
17.15 Музыка на злобу дня.
18.30 Стоп! Снято. Linkin Park.
19.15 По домам.
20.00 Доктор Голливуд.
21.00 Тачку на прокачку.
22.00 «Клава, давай!» — т/с.
22.30 «Южный парк» — м. ф.
1.30 Музыка на ночь.

КАБЕЛЬНОЕ ТЕЛЕВИДЕНИЕ

«ЗВЕЗДА»

6.00 «Моя страна» — д. ф.
6.15 Звезда «Локо».
6.30 24 часа из жизни провинции. «Житное».
7.00 «Акулы Гордона» — д. ф.
7.30 «Золотой петушок» — музыкальный конкурс.
8.00 «Кортик» — х. ф. (2).
9.30 «Графиня де Монсоро» — х. ф. (3).
10.30 «Патриот» — д. ф.
11.00 «Противостояние» — х. т. ф. (2).
12.5 «Я вновь перед тобою стою очарован» — д. ф.
12.45 «Братья Карамазовы» — х. ф. (2).
14.15 24 часа из жизни провинции. «Дорогой в Свияжск».
14.45 «Кортик» — х. ф. (3).
16.00 Мультфильмы.
16.30, 22.30 Новости.
16.45 «Город зажигает огни» — х. ф.
18.30, 5.00 «Президентский полк» — д. ф. (3).
19.15, 5.45 «Люди. Монолог»: «Землекоп» — д. ф.
19.30 «Братья Карамазовы» — х. ф. (3).
20.45 Играет джаз. «Диапазон».
21.15 «Противостояние» — х. т. ф. (3).
23.00 Время «Сатурна».
23.15 Предметный разговор.
00.00 «Родная кровь» — х. ф.
1.35 «Свой среди чужих, чужой среди своих» — х. ф.
3.15 «Завтра была война» — х. ф.

«ТДК»

7.00, 14.25, 00.05 Музыка на канале.
7.10, 14.00 Дом живых историй.
7.30, 17.00 Истории успеха.
8.35, 11.00, 18.00 Красотка.
9.00 С добрым утром, любимая!
10.00, 19.00, 23.50 Все лучшее для вас.
12.00 Наши дети.
13.00 Ваш доктор.
15.00, 23.00 «Тихие воды» — т/с.
16.00 Территория моды.
20.00 Зеркало жизни.
21.00 Ваш личный парапсихолог.
22.00 Сексуальная революция.

«ДТВ»

6.30 Музыка на «ДТВ».
6.35, 11.55 Мультфильмы.
8.00, 19.55 Самое смешное видео.
8.30, 00.30 Карданный вал +.
8.55, 17.50 Неслучайная музыка.
9.00 Телемагазин.
9.30, 4.30 «Как уходили кумиры»: «Людмила Целиковская» — фильм-расследование.
10.00 «Круг» — х. ф.
12.55 «Команда «А» — т/с.
14.00, 20.25 Каламбур.
14.30, 21.30 Камера смеха.
14.50, 22.00 «C.S.I. Место преступления Нью-Йорк» — т/с.
15.50 «Ледяной человек» — х. ф.
18.00, 23.30 Невероятная коллекция мистера Рипли.
19.00 «Секретный агент Макгайвер» — т/с.
23.00, 1.00 Голые и смешные.
1.30 И смех, и грех.
2.00 Ночной клуб.
4.00 Супермужчина России.
4.45 В засаде.
5.00 — 5.10 Музыка на «ДТВ».

ТЕЛЕАНОНСЫ, СРЕДА, 20 ИЮНЯ

● ХУДОЖЕСТВЕННЫЕ ФИЛЬМЫ

«Рита»
6.30, «Домашний в Петербурге»
Мелодраматический сериал. Героиня — женщина, которая успевает быть заботливой женой, вести домашнее хозяйство, воспитывать двоих детей и к тому же работать кассиром в супермаркете! Режиссеры: У. Бауманн, Ф. М. Прайс. В ролях: Г. Костер, Ф. Вокрот, Ф. Трауб. Германия, 2003.

«Рожденный чемпионом»
9.00, «ТВ-3 — Россия»
Спортивная драма. Парень всегда мечтал о мотогонках, ведь его отец был чемпионом! Но после трагической гибели отца в автокатастрофе ему пришлось отказаться от мечты. Режиссер А. Шифман. В ролях: Д. Аубин, Э. Роджерс, Д. Хаггерти. США, 1998.

«Рецепт колдуньи»
9.05, «ОТВ — ТВ Центр»
Комедия. Балерина переживает кризис среднего возраста. В родном театре молодые соперницы уводят у нее из-под носа лучшие партии. Дома тоже не все благополучно — несмотря на долгую семейную жизнь, у них с мужем нет детей. Режиссер Т. Воронецкая. В ролях: А. Гольданская, В. Раков, Т. Васильева, А. Лазарев-мл. 2003.

«Идет волна»
11.00, «ТВ-3 — Россия»
Драма. Несмотря на сопротивление своего отца, желая воссоединить семью, юная спортсменка пробует свои силы в мировом чемпионате по гонкам на водных мотоциклах. Режиссер Д. Никсон. В ролях: Б. Райс, Э. Габалдон, М. Хартсон. США, 1998.

«Зеленый огонек»
11.15, «Культура — 29-й канал»
Драма. Неунывающий юноша поступает в таксомоторный парк, получает на пробу списанный «Москвич» и отправляется в свою первую поездку по городу. Режиссер В. Азаров. В ролях: А. Кузнецов, С. Савелова, А. Папанов, В. Санаев. 1965.

«Сошедшие с небес»
14.35, «Культура — 29-й канал»
Военная драма по мотивам повести А. Каплера «Двое из двадцати миллионов». 1942 год. В катакомбах под Керчью укрылись бойцы, прикрывавшие отход армии. Вместе с ними — бегущие от врага мирные жители, госпитали с огромным количеством раненых, которых не удалось эвакуировать. Режиссер Н. Трощенко. В ролях: В. Глаголева, А. Абдулов, Е. Попова, Ю. Беляев. 1986.

«Красная тень»
16.00, «ТВ-3 — Россия»
Приключения. Япония, год 1545. Страна разорена кровопролитной гражданской войной, которой не видно конца. Могущественные противники не могут одержать окончательную победу на поле брани. И тогда для них настает время пустить в ход самое смертоносное оружие. Режиссер Х. Накано. В ролях: М. Андо, М. Акина, К. Ассо. Япония, 2001.

«Комната 6»
19.00, «ТВ-3 — Россия»
Триллер. При аварии ломает ногу парень, которого «скорая» увозит в неизвестном направлении. Девушка бросается на поиски своего любимого. Режиссер М. Херст. В ролях: К. Тейлор, Ш. Бролли, Х. Моретц. США, 2006.

«Небеса в огне»
21.00, «ТВ-3 — Россия»
Триллер. Японскую невесту похищают во время медового месяца в качестве заложницы при ограблении банка в Сиднее. Как свидетельницу — она увидела грабителей без масок, — ее ждет верная смерть. Режиссер К. Лахифф. В ролях: Р. Кроу, Й. Кудо, Р. Баррет. Австралия, 1997.

«Второй фронт»
21.05, «ОТВ — ТВ Центр»
Боевик. Вторая мировая война. Выдающийся немецкий ученый работает над новым оружием сверхразрушительной силы. Контрразведки Англии, Германии и Советского Союза объединяют усилия, чтобы его расчеты не попали в руки фашистов. Режиссер Д. Фикс. В ролях: А. Чадов, А. Серебряков, А. Дьяченко. Россия, США, 2004.

«Как в старые времена»
21.30, «СТС — Петербург»
Комедия. Писатель трудится над новым романом в своем убежище на берегу океана. Два преступника похищают автора незаконченного произведения и делают его невольным соучастником ограбления банка. Режиссер Д. Сэндрич. В ролях: Ч. Чейз, Г. Хоун, Ч. Гродин. США, 1980.

«Невезучие»
22.00, «ТНТ — Санкт-Петербург»
Комедия. Болтливый идиот и тихий убийца готовят побег из тюрьмы. Но у них есть общий враг — слишком длинный язык болтуна. Режиссер Ф. Вебер. В ролях: Ж. Депардье, Ж. Рено, Р. Берри. Франция, 2003.

«Без ума от любви»
23.15, «СТО — 31-й канал»
Мелодрама. Природа наделила доброго и безобидного парня ранимой душой и феноменальной способностью ловко обращаться с самыми сложными числами, лишив его умения общаться и выражать свои чувства. Режиссер П. Нэсс. В ролях: Д. Хартнетт, Р. Митчелл, Г. Коул. США, 2005.

«Фараон»
23.30, «5-й канал»
Историческая драма по одноименному роману Б. Пруса. О борьбе за власть между фараоном Рамзесом XIII и жрецом Херхором. Фильм номинировался на премию «Оскар» как лучший иностранный фильм и участвовал в конкурсе Каннского кинофестиваля. Режиссер Е. Кавалерович. В ролях: Е. Зельник, Б. Брыльска, А. Гитлер. Польша, 1965.

«Черная победа»
23.30, «Домашний в Петербурге»
Драма по пьесе Д. Э. Брюэра-мл. и Б. Блоха. Молодая красавица находится в центре внимания окружающих, когда доктор ставит ей страшный диагноз — «опухоль мозга». После операции между ними начинается роман. Режиссер Э. Гоулдинг. В ролях: Б. Дэвис, Д. Брент, Х. Богарт. США, 1939.

«Девушка с жемчужной сережкой»
23.55, «Культура — 29-й канал»
Биографический фильм по мотивам романа Т. Шевалье. История написания голландским художником XVII века Яном Вермеером самого известного и самого загадочного портрета. Около 40 номинаций и наград, в том числе 3 номинации на «Оскар», 2 премии лучшему фильму и лучшему композитору и 9 номинаций на премию БАФТА, 2 номинации на «Золотой глобус». Режиссер П. Уэббер. В ролях: К. Ферт, С. Йоханссон, Т. Уилкинсон. Великобритания, Люксембург, 2003.

«Эд Вуд»
00.00, «ТВ-3 — Россия»
Биографическая драма. Эдвард Вуд — реальная и, наверное, одна из самых одиозных фигур в Голливуде. Начав карьеру в 1950-е годы, Вуд позже становится своеобразным классиком по производству низкобюджетных фильмов ужасов. Режиссер Т. Бертон. В ролях: Д. Депп, С. Д. Паркер, П. Аркетт, Б. Мюррэй. США, 1994.

«Лолита»
00.15, «Региональное ТВ»
Драма по роману В. Набокова. Профессор приехал из Англии в маленький американский городок и снял комнату в доме женщины, у которой была 12-летняя дочь. Мать не кажется ему привлекательной, но он женится на ней, потому что хочет быть рядом с дочерью. Режиссер Э. Лайн. В ролях: Д. Суэйн, Д. Айронс, М. Гриффит, Ф. Ланджелла. США, Франция, 1997.

«Телохранитель»
00.30, «Россия»
Боевик по одноименной повести С. Валяева. Москва, семидесятые годы. Офицер КГБ, телохранитель одного из высокопоставленных чиновников ЦК КПСС, становится случайным свидетелем преступлений государственного масштаба. Режиссер А. Иванов. В ролях: Н. Прокопович, В. Литвинов, А. Мартынов. 1991.

«Кармен»
00.45, «ОТВ — ТВ Центр»
Авантюрная мелодрама. Он — примерный сотрудник милиции, честный и исполнительный, «правильный», как с плаката, вот-вот будет повышен по службе. Она — заключенная, отрабатывающая свой срок на табачной фабрике. Режиссер А. Хван. В ролях: И. Петренко, О. Филиппова, Я. Бойко. 2003.

«Не будите спящую собаку»
1.30, «1-й канал»
Комедия. Отец четырехмесячного ребенка убежден, что не сможет придумать своему сыну достойное имя, пока не найдет своих настоящих родителей. Поэтому он решает отправиться на их поиски. Режиссер Д. О. Расселл. В ролях: П. Аркетт, Б. Стиллер, Т. Леони. США, 1996.

«Мужчина и женщина»
1.35, «НТВ»
Мелодрама. Простая романтичная история о любви с прекрасным актерским дуэтом и чудесной музыкой Френсиса Лея. Главный приз Каннского фестиваля, «Оскар» за лучший иноязычный фильм и за лучший сценарий. Режиссер К. Лелуш. В ролях: А. Эме, Ж.-Л. Трентиньян, П. Бару. Франция, 1966.

«Блондинка за углом»
2.10, «ТНТ — Санкт-Петербург»
Комедия. Герой мечтает поговорить с инопланетянами и слетать на Марс. Героиня — получить квартиру на Арбате и съездить на Гавайи. Они встретились в гастрономе на углу и сразу влюбились друг в друга. Режиссер В. Бортко. В ролях: Т. Догилева, А. Миронов, М. Прудкин. 1983.

«Нэнси Астор»
2.50, «5-й канал»
Драматический сериал. Женщины в политике большая редкость. Нэнси Астор одна из них. Режиссер Р. Страуд. В ролях: Л. Харроу, Д. О'Херлай, П. Броснан. Великобритания, 1982.

«Нашествие»
3.15, «1-й канал»
Триллер. Вооруженное ограбление переросло в кризис с захватом заложников. Пятеро невинных людей находятся в одном доме вместе с тремя обезумевшими вооруженными преступниками. Режиссер Д. Джексон. В ролях: В. Хэмел, Б. Рут, К. Уилльямс. США, 1997.

«Пришел солдат с фронта»
3.50, «ОТВ — ТВ Центр»
Драма по мотивам рассказов С. Антонова. Солдат-победитель возвращается в родную деревню, но его там ждут лишь печные трубы и весть о смерти любимой жены. Режиссер Н. Губенко. В ролях: М. Глузский, Н. Губенко, И. Мирошниченко, Н. Бондарчук. 1972.

● СЕГОДНЯ В ПРОГРАММЕ

«Петербург: время и место». «Дневник Елены»
17.45, «Культура — 29-й канал»
Елена Штакеншнейдер — дочь богатых родителей. Отец — придворный архитектор, мать создала самый гостеприимный литературный салон в городе. Судьба к Елене не была особенно милостива. «Горбунья с умным лицом» — называл ее писатель Иван Гончаров. Но недостатки физические с лихвой перекрывались иными достоинствами. Доказательство тому — дневник Елены Штакеншнейдер. Ведущий Андрей Толубеев.

75 лет со дня рождения Роберта Рождественского. «Жил я впервые на этой земле…»
21.50, «Культура — 29-й канал»
О жизни и творчестве Роберта Рождественского. О поэте вспоминают: вдова Алла Киреева, дочери Катерина и Ксения, а также Виталий Коротич, Евгений Евтушенко, Лев Аннинский. Использованы кадры хроники, где Рождественский читает свои стихи.

РЕПЕРТУАР ТЕАТРОВ И КОНЦЕРТНЫХ ЗАЛОВ

● ДРАМАТИЧЕСКИЕ ТЕАТРЫ

Александринский театр
(тел. 312-15-45)
Театр балета им. Л. Якобсона: 18 — Лебединое озеро; 19 — Спартак. Шопениана; 24 — Ромео и Джульетта. Театр балета Б. Эйфмана: 20 — Чайковский; 21 — Русский Гамлет; 22 — Красная Жизель; 23 — Чайка.

БДТ им. Г. А. Товстоногова
(тел. 310-92-42)
18, 20 — 22 — Лебединое озеро (балет Театра К. Тачкина).

МДТ — Театр Европы
(тел. 713-20-78)
18 — Король Лир. 19, 20 — Блажь; 21, 22 — Варшавская мелодия (премьера); 23 — Звездный мальчик; 24 — Жизнь и судьба. Камерная сцена: 18 — Дом Бернарды Альбы.

Театр Комедии им. Н. П. Акимова
(тел. 312-45-55)
СПб театр «Рок-опера»: 18 — «Юнона» и «Авось»; 19 — Иисус Христос — суперзвезда; 20 — Слишком женатый таксист; 21 — Гарольд и Мод; 22 — Призраки; 23 — Тень; 24 — Доктор философии.

Театр им. В. Ф. Комиссаржевской
(тел. 571-31-02)
18 — Буря; 19 — Бульварная история; 20 — Sex comedy в летнюю ночь; 21 — Последний герой; 22 — Дон Жуан; 23 — С тобой и без тебя; 24 — Сон в летнюю ночь.

Театр «Балтийский дом»
(тел. 232-35-39)
19, 20 — Сирано де Бержерак; 21 (у) — Принц и нищий; 21 (в) — Три мушкетера; 22, 23 — Мастер и Маргарита; 24 — Комедия черного ангела. 91-я комната: 19 — Гаргантюа и Пантагрюэль. Малая сцена: 24 — Царь Pjotr.

Молодежный театр на Фонтанке
(тел. 316-65-64)
18 — Дура ненормальная, это я! (Такой театр); 19 — Белая ночь; 20 — Лев зимой; 21 — Любовные кружева; 22 — Священные чудовища; 23 — Старые дома; 24 — Синие розы.

ТЮЗ им. А. А. Брянцева
(тел. 712-41-02)
20 — 22 — Гроза (премьера). Малая сцена: 19 — Бред вдвоем; 23 — Бедные люди.

«Русская антреприза» им. А. Миронова
(тел. 346-16-79)
18 — Красотка и семья; 20, 21 — Шутники; 22 — Сыч и Кошечка; 23 — Нахлебник; 24 — Малые супружеские преступления.

Театр «Приют Комедианта»
(тел. 310-33-14)
19, 20 — Трамвай «Желание»; 21 — Искушение; 22 — Кто боится Вирджинии Вульф?; 23 — Пат, или Игра королей; 24 — Проделки Скапена.

Театр сатиры на Васильевском
(тел. 321-59-96)
Малая сцена: 21, 22, 24 — Солесомбра.

Театр «Особняк»
(тел. 234-25-31)
18 — Жан и Беатрис (Такой театр); 21, 22 — Как ты belle.

Большой театр кукол
(тел. 273-66-72)
23 — Лисенок, который не хотел быть хитрым; 24 — Слоненок. Малая сцена: 22 — фестиваль «Kukart». Несколько дней из жизни Феньки (г. Вологда).

Театр марионеток им. Е. С. Деммени
(тел. 571-21-56)
18 — 20 — Снежная королева; 21, 22, 24 — фестиваль «Kukart». Волшебное перышко.

Кукольный театр сказки
(тел. 388-00-31)
Фестиваль «Kukart»: 21, 22 — Ревизор; 23 — Сказка об Иване-лентяе; 24 — Страсть по имени Фауст. Малый зал: 22 — Детство Никиты.

● МУЗЫКАЛЬНЫЕ ТЕАТРЫ

Мариинский театр
(тел.: 714-43-44, 714-52-64)
Фестиваль «Звезды белых ночей»: 18 — Жизель; 19 — Дон Карлос; 20 — Игрок (премьера); 21 — Любовь к трем апельсинам; 22 — гала-концерт; 23 (в) — Лебединое озеро; 24 — Енуфа. Концертный зал: 20 — Малер. Симф. № 8. Дир. В. Гергиев; 23 (д) — Брамс, Стравинский. Дир. В. Гергиев. Сол. Н. Цнайдер; 24 — Дебюсси, Барток, Прокофьев. Дир. В. Гергиев. Сол. Т. Ковач.

Театр оперы и балета им. М. П. Мусоргского
(тел.: 595-43-05, 595-42-84)
18 — Лебединое озеро; 20 — Травиата; 21 — Жизель; 22 — Севильский цирюльник; 23 — Щелкунчик; 24 — Иоланта.

Театр оперы и балета Консерватории им. Н. А. Римского-Корсакова
(тел. 312-25-19)
«Русский балет» А. Б. Брускина: 18, 21 — Лебединое озеро; 24 — Так поступают все.

Эрмитажный театр
(тел. 710-90-30)
Театр классического балета п/р В. Королькова: 18, 19, 21, 23, 24 — Жизель.

Театр «Санкт-Петербург-опера»
(тел. 315-67-69)
21 — Борис Годунов (премьера); 22 — вечер романса (грот театра); 24 — симфонический концерт.

Театр музыкальной комедии
(тел. 570-53-16)
Театр балета п/р Л. Якобсона: 18 — 24 — Лебединое озеро; 23, 24 (д) — Баронесса Лили.

Театр «Буфф»
(тел. 446-67-67)
19 — Генералы в юбках; 20 — Великолепный рогоносец; 21 — И. О., или Роман с переодеванием; 22 — Молодость Людовика XIV; 23 — Коломба; 24 — Авантюристка. Зеркальная гостиная: 22 — М. Смирнов и артисты театра; 23, 24 — Яблоки на снегу (премьера).

Мюзик-холл
(тел.: 232-92-01, 232-31-87)
20, 21 — Театр «ЧелоВЕК»; 23, 24 — Человек-амфибия (театр «Карамболь»); Зал «Бельэтаж»; 22 — Русский трэш; 23 — Монологи вагины; Шоу должно продолжаться. Зал «Синий бархат»: 22 — Любовная лихорадка.

● КОНЦЕРТНЫЕ ЗАЛЫ, ЭСТРАДА, ЦИРК

Филармония им. Д. Д. Шостаковича

Большой зал
(тел. 710-42-57)
Фест. «Музыкальная коллекция»: 19 — АСО Филармонии, конц. хор Театра оперы и балета им. М. Мусоргского. Дир. В. Альтшулер; 20 — кам. оркестр Musica viva. Х/р и сол. А. Рудин. Сол. Х. Герзмава (сопрано); 21 — органный концерт. С.-В. Шоплен и М. Клер (Франция), З. Куммер и Ф. Хаук (Германия); 23 — ЗКР АСО Филармонии. Дир. М. Бамерт (Швейцария). Сол. М. Ворожцова, О. Тертычная. В пр. Гайдн; 24 — общедоступный концерт. Петербургский кам. хор, Гос. симф. оркестр СПб. Дир. Н. Корнев.

Малый зал им. М. И. Глинки
(тел. 571-83-33)
19 — 8-й конц. 2-го аб. Вечер камерной музыки. А. Коптев (альт), А. Васильев (виолончель) и др. В пр.: Шуман, Брамс, Шуберт; 20 — фортепианный вечер. Каролина Фишер (Германия); 21 — юбилейный вечер «180 на троих». В. Тарасов (ударн.), В. Чекасин (сакс.), В. Гайворонский (труба). Фест. «Белая ночь романтической музыки». Трио «Романс»; 22 — вокальный вечер «Русская тетрадь». Людмила Шкиртиль (м-сопрано). Партия ф-но Ю. Серов.

Филармония джазовой музыки
(тел. 764-85-65)
20 — мастерская Д. Голощекина. Джаз-ансамбль Mainstream Society; 21 — вечер джазового органа. Д. Голощекин и его ансамбль, Э. Трафова (вокал); 22 — «Неизвестная Бразилия». Анс. «Арс-Нова» п/у П. Корнева; 23 — джаз-бэнд А. Канунникова; 24 — вечер блюза. Группа Big Blues Revival. Эллингтоновский зал: 19 — вечер саксофона. А. Попов и группа Four and More; 23 — М. Костюшкин (саксофон) и его ансамбль.

Капелла
(тел. 314-10-58)
20 — 5-й конц. 2-го аб. симф. оркестр Капеллы СПб. Дир. А. Чернушенко. Сол. Д. Еремин (виолончель). В пр.: Сен-Санс, Брамс, Вебер.

Дворец Белосельских-Белозерских
(тел. 315-52-36)
11 — концерт популярной музыки. СПб гос. академ. симф. оркестр. Дир. В. Петренко. Сол.: Т. Таранец, С. Брага. В пр.: Штраус, Брамс; 17 — Парад дирижеров из Великобритании, США, Германии, Италии и др.

Юсуповский дворец
(тел.: 314-98-83, 314-38-59)
20, 22 — Музыка Юсуповского дворца; 23 — вечер классической оперетты.

Детская филармония
(тел. 295-42-67)
19 — Сказка о принце Тамино и волшебной флейте; 20 — По щучьему веленью; 21 — Приключения Пиноккио; 22 — Золушка.

БКЗ «Октябрьский»
(тел. 275-12-73)
19 — Олег Митяев; 20 — Сергей Трофимов; 21 — ДиДюЛя; 22 — Гарри Мур; 24 — Владимир Назаров.

Театр эстрады им. А. Райкина
(тел. 314-66-61)
18, 20 — СПб гос. мужской балет Валерия Михайловского; 19 — Я — Медея! (Наш театр).

КЗ у Финляндского вокзала
(тел. 542-09-44)
Детский муз. театр «Карамболь»: 11 — Карнавал Чуковского; 12 (у) — Белоснежка и семь гномов; 16 — Царевна-лягушка; 17 — Сказка о потерянном времени. 12 (в) — Евгения Смольянинова; 15 — Елена Камбурова. В пр.: песни, романсы, баллады, фр. шансон.

Дворец культуры им. И. И. Газа
(тел. 783-32-78)
24 — Евгений Дятлов.

Санкт-Петербургский цирк
(тел.: 313-41-98, 314-84-78)
22 — 24 — Цирк Ю. Никулина. Здравствуй, Питер!

Цирк в Автово
(тел. 783-14-98)
23, 24 — Сафари-шоу.

В репертуаре возможны изменения. Следите за рекламой.

ДВК
bileter.ru
ГОРОДСКАЯ СЛУЖБА ЗАКАЗА И ДОСТАВКИ БИЛЕТОВ
380-80-50

РАДИО

«РАДИО РОССИИ»

6.10 — 10.00 — Невское утро. 10.10 — Этот безумный мир. 10.30 — Персона грата. 11.10, 23.10 — Городской наблюдатель. 11.25 — Маленький концерт. 12.10 — Литературный сериал. Т. Толстая. «Кысь». Роман. Читает А. Дубровский. 12.30 — От первого лица. 13.10 — Любимые мелодии. 14.10, 22.00 — Этот день: события и мнения. 14.30 — Особое мнение. 15.10 — Здравствуйте (по ОТС, УКВ 66,3 МГц, FM 107). 15.30 — Домашняя академия (по ОТС, УКВ 66,3 МГц, FM 107). 16.10 — Малая Садовая. 17.10 — Пулковский меридиан. 18.10 — Литературный сериал. М. Веллер. «Легенды Невского проспекта». 18.30 — О животных. 19.10 — Петербург. Новости дня. 20.10, 21.10, 23.10 — Ветер в окно. 20.45 — Литературные чтения. В. Голявкин. Рассказы (3). 22.30 — Многосерийный радиоспектакль. И. Тургенев. «Отцы и дети». 23.25 — Музыкальная гостиная.

«ПЕТЕРБУРГ»

6.00 — Календарь дня. Большой прогноз погоды. 6.05 — Утренний концерт. 7.00 — 12.00 — Петербургская панорама. 7.00 — Программа передач. Утренняя зарядка. 8.00 — День в истории. Почему так названо? Обзор событий культуры. С песней по жизни. 9.00 — Гость в студии. 10.00 — Кинообзор. Анонс вечерних программ. 11.00 — Театр сатиры. Дневник садовода. Попробуем. Вместе с Машей. 12.05 — 15.00 — Полдень. 12.05 — Мы и наши дети. 13.00 — Спросите у свахи. 13.30, 21.40 — Радиосериал. М. Салтыков-Щедрин. «Старая помпадурша» (3). 14.05 — Русская речь в Петербурге. 15.00 — Кружатся диски (на волне 4,32 м). 16.05 — Н. Карамзин. «Марфа-посадница» (1). 17.00 — 19.00 — Город и горожане. 18.00 — Новости. 19.00 — 21.00 — Петербургская культура. 19.00 — Новости культуры. Хронограф. Невский мотив. 19.15 — К 210-летию В. Кюхельбекера. «Жилец возвышенного мира». Музыкально-литературная композиция. 19.40 — «Взгляд из оркестра». Альтист Ю. Крамаров (2). 20.30 — Романс вчера и сегодня. 21.05 — Храни меня, мой талисман. 21.30 — В мире музыки Й. Гайдна. 22.00 — Вечерний дивертисмент. 22.30 — Радиобиблиотека классики. В. Соллогуб. «Тарантас» (7). 23.05 — Хоровые вечера. Поет мужской хор СПб п/у В. Афанасьева. 00.00 — 1.00 — Музыкальный экспресс (повтор).

ТЕЛЕВИДЕНИЕ

«1-Й КАНАЛ»

5.00 **Новости.**
5.05 Телеканал «Доброе утро».
9.00 **Новости.**
9.20 Малахов +.
10.20 «Агент национальной безопасности» — т/с.
11.20 Понять. Простить.
12.00 **Новости (с субтитрами).**
12.20 Лолита. Без комплексов.
13.20 Детективы.
14.00 Другие новости.
14.30 Контрольная закупка.
15.00 **Новости (с субтитрами).**
15.20 Вне закона. «Побег в никуда».
16.00 «Любовь как любовь» — т/с.
17.00 Федеральный судья.
18.00 **Вечерние новости (с субтитрами).**
18.20 «Улицы разбитых фонарей» — т/с.
19.20 Пусть говорят.
20.00 «Татьянин день» — т/с.
21.00 **Время.**
21.30 «Смерть шпионам» — т/с.
22.30 Человек и закон.
23.30 Открытие XXIX Московского международного кинофестиваля.
00.10 **Ночные новости.**
00.25 «Шарада» — х. ф.
2.40 «Лишь море знает» — х. ф.
3.00 **Новости.**
3.05 «Лишь море знает» — х. ф. (окончание).

«РОССИЯ»

5.00 Доброе утро, Россия!
5.15 **Вести (СПб).**
8.45 «Я убит под Вязьмой. Народное ополчение» — д. ф.
9.45 Частная жизнь.
10.45 Вести. Дежурная часть.
11.00 **Вести.**
11.30 **Вести (СПб).**
11.50 «Примадонна» — т/с.
13.40 Вести. Дежурная часть.
14.00 **Вести.**
14.20 **Вести (СПб).**
14.40 Суд идет.
16.00 «Кулагин и партнеры» — т/с.
16.40 Вести. Дежурная часть.
17.00 **Вести.**
17.20 **Вести (СПб).**
17.40 «Танго втроем» — т/с.
18.40 «Ангел-хранитель» — т/с.
19.40 Вести. Дежурная часть.
20.00 **Вести.**
20.45 **Вести (СПб).**
21.05 Спокойной ночи, малыши!
21.15 «Примадонна» — т/с.
23.10 «Брестская крепость» — д. ф.
00.10 **Вести + (СПб).**
00.30 «Страсти Христовы» — х. ф.
2.55 Дорожный патруль.
3.10 «Большая любовь» — т/с.
4.05 «Война в доме» — т/с.
4.25 — 4.56 Евроньюс.

«НТВ»

6.00 Сегодня утром.
8.30 **Сегодня (СПб).**
9.05 Наше все!
10.00 **Сегодня (СПб).**
10.25 Турдыкла.
11.00 Две правды.
12.00 «Человек войны» — т/с.
13.00 **Сегодня.**
13.25 «Ментовские войны» — т/с.
15.30 **Сегодня (СПб).**
16.00 **Сегодня.**
16.30 «Возвращение Мухтара-2» — т/с.
18.30 **Сегодня (СПб).**
19.00 **Сегодня.**
19.40 «Ментовские войны» — т/с.
21.45 К барьеру!
22.45 **Сегодня.**
23.10 **Сегодня вечером (СПб).**
23.30 «Зона» — т/с.
00.30 Наш футбол на «НТВ».
1.40 «Полтергейст» — х. ф.
3.55 «Возвращение Мухтара-2» — т/с.
4.40 Криминальная Россия.
5.10 — 6.00 «Джоуи» — т/с.

«5-Й КАНАЛ»

[**6.00 — 9.30** Утро в большой стране. **6.30, 7.30** Сейчас. **6.50, 8.30** Сейчас о спорте].
6.00 — 7.00, 8.00 — 9.30 Утро в большой стране.
6.30 **Сейчас.**
6.50, 8.30 Сейчас о спорте.
7.00 Показывает ЛОТ: «Новости», «Регион», «Живая земля», «Прогноз погоды и самочувствия».
9.30 **Сейчас.**
9.35 «Исцеление любовью» — т/с.
10.30 **Сейчас.**
10.45 Горькая правда.
11.30 «Тайная страсть» — т/с.
12.30 **Сейчас.**
12.45 «Форма жизни»: «Первый зверь» — д. ф.
13.40 «Робокоп» — т/с.
14.00 «Джулия Джекилл и Гарриет Хайд» — т/с.
14.30 **Сейчас.**
14.45 Открытая студия.
15.45 «500 наций» — д. ф.
16.15 «Старшеклассники» — т/с.
16.45 Горькая правда.
17.30 **Сейчас.**
[**17.45** «Тайная страсть» — т/с. **18.45** Дом быта. **19.00** «Четыре истории о преступниках и убийцах» — д. ф.].
17.45 Дом быта.
18.00 «Четыре истории о преступниках и убийцах» — д. ф.
18.30 Показывает ЛОТ: «Новости вечером», «Регион», «Депутатская панорама», «Прогноз погоды и самочувствия».
19.30 **Сейчас.**
20.05 Экстренный вызов 112.
20.25 «Шпионки» — т/с.
21.30 **Сейчас о главном.**
22.15 Большая страна.
23.15 Сейчас о спорте.
23.30 Голиссимо.
00.30 «Возвращение Калиостро» — х. ф.
2.30 — 3.35 «Диагноз неизвестен» — д. ф.

«СТС — ПЕТЕРБУРГ»

6.00 «Полиция будущего» — м. ф.
6.45 «Обезьянки и грабители» — м. ф.
6.55, 14.00 «Смешарики» — м. ф.
7.00, 14.05 «Приключения Вуди и его друзей» — м. ф.
7.30, 9.30, 17.00 «Моя прекрасная няня» — т/с.
8.00, 20.00 «Дочки-матери» — т/с.
9.00, 13.30, 19.30, 00.00, 2.15 Истории в деталях.
9.25, 19.55, 00.25 Смотри кино.
10.00, 19.00 «Сваха» — т/с.
10.30, 21.00 «Вся такая внезапная» — т/с.
11.00 «Дедушка моей мечты» — т/с.
12.00, 23.30 «Безмолвный свидетель» — т/с.
12.30 «Дорогая Маша Березина» — т/с.
14.30 «Пиноккио»» — м. ф.
15.00 «Тутенштейн» — м. ф.
15.30 «Приключения Тома и Джерри» — м. ф.
16.00 «Лиззи Магуайер» — т/с.
16.30 Галилео.
18.00 «Кадетство» — т/с.
21.30 «Арена» — х. ф.
00.30 «Построить невозможное. Семь чудес света» — д. ф. (2).
1.30 «Осторожно, Задов!» — т/с.
2.35 «Новая Жанна д'Арк» — т/с.
4.05 «Миссия ясновидения» — т/с.
4.45 «Настоящие дикари» — т/с.
5.05 Музыка на «СТС».

«ТНТ — САНКТ-ПЕТЕРБУРГ»

5.45 «Любовь и тайны Сансет-Бич» — т/с.
6.30, 13.30, 19.00 Такси.
6.55 Глобальные новости.
7.00 Москва: инструкция по применению.
7.30 «Плохие девчонки» — т/с.
8.30, 14.00, 19.30, 00.20 Питер: инструкция по применению.
9.00 Кулинарный дозор.
9.30, 14.30 «Саша + Маша» — т/с.
10.00, 18.00, 20.00 «Счастливы вместе» — т/с.
11.00 «Ракетная мощь» — м. ф.
11.30 «Эй, Арнольд!» — м. ф.
12.00 «Ох уж эти детки!» — м. ф.
12.30 «Как говорит Джинджер» — м. ф.
13.00 «Дикая семейка Торнберри» — м. ф.
15.00, 21.00, 23.50, 00.55 Дом-2.
16.00 «Невезучие» — х. ф.
22.00 «Зигфрид» — х. ф.
1.50 «Мультреалити, или Сумасшедшие за стеклом» — м. ф.
2.10 «Влюбленные парни» — х. ф.
4.00 «Лабиринты разума»: «Сценарист» — т/с.
4.45 — 5.30 «Замуж за миллионера» — т/с.

«2 Х 2»

6.30, 14.30 «Смертельный поединок» — м. ф.
7.00, 15.00 «Домашнее видео» — м. ф.
7.30, 2.20 «Капитан Скарлет» — м. ф. (англ.).
8.00 «Джетсоны» — м. ф.
8.30, 18.00 «Спайдермен» — м. ф.
9.00, 18.30, 2.00 «Черепашки-ниндзя» — м. ф.
9.30, 2.40 «Джо 90» — м. ф. (англ.).
10.00, 16.00 «Секретное шоу» — м. ф.
10.30 «Джонни Браво» — м. ф.
11.00, 1.40 «Новый капитан Скарлет» — м. ф.
11.30, 17.00 «ATHF/Морлаб» — м. ф.
12.00, 23.00 «Южный парк» — м. ф.
12.30, 00.15 «Бивис и Батхед» — м. ф.
13.00, 22.00 «Гриффины» — м. ф.
13.30, 21.30 «Симпсоны» — м. ф.
14.00, 22.30 «Футурама» — м. ф.
15.30 «Баран в большом городе» — м. ф.
16.30 «Школа Бромвеля» — м. ф.
17.30 «Бэтмен» — м. ф.
19.00 «Джо 90» — м. ф.
19.30 Мультфильмы.
20.00 «Пинки и Брэйн» — м. ф.
20.30 «Кураж — трусливый пес» — м. ф.
21.00 «Флинстоны» — м. ф.
23.30 «Харви Бердман» — м. ф.
23.45 «ATHF» — м. ф.
00.00 «Том идет к мэру» — м. ф.
00.45 «Робоцып» — м. ф. (англ.).
1.00 «ATHF» — м. ф. (англ.).
1.20 «Том идет к мэру» — м. ф. (англ.).

«25-Й — 7 ТВ»

5.00, 6.00, 7.00, 8.00, 9.00, 10.00, 11.00, 12.00, 13.00, 14.00, 15.00, 16.00, 17.00, 18.00, 19.00, 20.00, 21.00, 22.00, 23.00, 00.00, 1.00, 2.00, 3.00, 4.00 **7 новостей.**
5.05 Зарядка для страны.
5.25, 6.25, 7.25 Веселые старты.
6.05, 7.05, 8.05 Музыкальный трек.
8.25 «Гран-при» — м. ф.
9.05, 17.05, 3.35 220 вольт.
9.25, 12.05, 16.25, 17.25, 18.05, 19.25, 3.25 Экстремальный спорт.
10.05, 4.05 Советский спорт.
10.25 Хоккей на траве. Женщины. Чемпионат России. Суперлига. «Старт» (МО) — «ЦФиС МП» (Москва).
11.05, 15.05, 20.05, 00.05 NBA Live!
11.25, 21.25, 1.25 Планета рыбака.
12.25 Бразильский футбол.
13.05, 22.05 Обзор мирового футбола.
14.05, 20.35 Touch the sky.
14.25 Классика футбола. Исторические матчи.
15.25, 00.25 Только не это!
15.35 Звезда автострады.
16.05, 19.05, 3.05 Магия оружия.
20.25, 00.35 Ужасы спорта.
21.05, 1.05 Диалоги о рыбалке. Классика.
23.05 Покер. Мировой тур.
2.05 KOTV. Классика бокса.
4.25 Хоккей на траве. Чемпионат России. Суперлига. «Динамо» (МО) — «Динамо» (Казань).

«ТВ-3 — РОССИЯ»

6.00 Победоносный голос.
6.30 Мультфильмы.
9.00 «Кто в доме хозяин» — х. ф.
11.00 «Не горюй!» — х. ф.
13.00 Растительная жизнь.
13.30 Самые смешные моменты жизни.
14.00 «Джек-молния» — х. ф.
16.00 «Чужая земля» — х. ф.
18.30 Киномания.
19.00 «Блондинка в законе» — х. ф.
21.00 «Парень хоть куда» — х. ф.
23.00 «Сумеречная зона» — т/с.
00.00 «Виртуоз» — х. ф.
2.00 «Американский психопат-2» — х. ф.
4.00 «Шпионка» — т/с.
5.00 Relaks.

«КУЛЬТУРА — 29-Й КАНАЛ»

6.30 Евроньюс.
10.00, 19.30, 23.30 **Новости культуры.**
10.20 В главной роли...
10.45 «Чудеса погоды»: «Вспышка молнии» — д. ф.
11.15 «Первая перчатка» — х. ф.
12.30 Для самых маленьких. «Смешарики» — м. ф.
12.40 Большие.
13.35 Письма из провинции. «Мичуринск (Тамбовская обл.)».
14.05 Вещественное доказательство. «Палаш Измайлова».
14.35 «Человек с аккордеоном» — х. ф.
16.05 «Горшочек каши», «Дереза» — м. ф.
16.25 «Искатели» — т/с.
17.20 «Чудеса погоды»: «Снег» — д. ф.
17.45 «Алтайские кержаки» — д. ф. Режиссер А. Клюшкин (Россия, 2002).
18.15 Царская ложа. Мариинский театр.
19.00 Ночной полет.
19.55, 1.55 Плоды просвещения. «Расшифрованный Египет» — д. ф.
20.50 Черные дыры. Белые пятна.
21.30 Мировые сокровища культуры. «Авиньон. Место папской ссылки» — д. ф.
21.50 «Мир, который придумал Бор» — д. ф. Режиссер М. Николаева (Россия, 2005).
22.35 Культурная революция.
23.55 «Когда дедушка любил Риту Хейворт» — х. ф.
1.25 «Фрау Мария» — д. ф. Режиссер С. Быченко (Россия, 2001).

«СТО — 31-Й КАНАЛ»

6.55 Что на «СТО».
7.00, 8.00, 9.00 **Последние известия.**
7.05 Однажды утром.
7.30, 8.30 Последние известия. Спорт.
7.35, 8.05, 8.35 Однажды утром.
9.05, 12.40, 14.40, 16.40, 22.45 Непогода.
9.10, 16.45 «Месть» — т/с.
10.05 «Приключения Болека и Лелека» — м. ф.
10.30, 19.50 «МУР есть МУР» — т/с.
11.25, 18.25 «Охота на Изюбря» — т/с.
12.30, 14.30, 16.30, 19.30, 22.30 **Последние известия (с сурдопереводом).**
12.45, 17.45 Большие родители. В. Л. Кассиль (с сурдопереводом).
13.15 «Сказки лесных человечков» — м. ф.
13.25, 21.30 «Контора» — т/с.
14.45 Преступление в стиле модерн.
15.10, 21.05 «Жизнь с Фрэнни» — т/с.
15.35 «Жирный пес Мендоза» — м. ф.
16.00 Женский взгляд. А. Смехова (с сурдопереводом).
20.45 Сказки дедушки Мокея.
22.50 Живые люди.
23.35 «Уйти, вернуться» — х. ф.
1.35 Тайны разведки.
2.00 СТО и одна ночь.

«ДОМАШНИЙ В ПЕТЕРБУРГЕ»

6.30 «Рита» — т/с.
7.00 «Приключения Рекса» — м. ф.
7.25 Уроки осторожности.
7.30, 20.30 Домашние сказки.
8.30 Мир в твоей тарелке.
9.00, 16.00 Дела семейные.
10.00, 23.00 Декоративные страсти.
10.30 Полевые работы.
11.00 В мире животных.
12.00 Необычные дома мира. «Дом, похожий на печеную картошку», «Дом — воображение».
12.30 Все секреты... жареной курицы.
13.00 Детский день. Прямой эфир.
15.00 «Пленница» — т/с.
17.00 «Голос сердца» — т/с.
18.00 33 квадратных метра.
18.30 «Закон и порядок. Преступные намерения» — т/с.
19.30 «Ты — моя жизнь» — т/с.
21.30 «Черный ворон» — т/с.
22.30 «Секс в большом городе» — т/с.
23.30 «Сердце бьется вновь» — х. ф.
1.15 «Женаты... и с детьми» — т/с.
2.00 «Молодые и дерзкие» — т/с.

«МУЗ-ТВ»

5.00, 7.00, 13.05, 16.25, 1.30, 2.45 «Муз-ТВ»-хит.
6.15, 10.00, 2.00 Наше.
8.50, 13.35 Твой выбор.
10.50, 14.45, 20.00 Мультфильмы.
11.00 Ближе к звездам.
11.55 Блондинка в шоколаде.
12.25 Звездные будни.
12.55, 17.55, 1.20 Pro-новости.
15.00, 19.00 Звезды зажигают.
15.55 Иностранцы в России.
18.05 FAQ.
18.30 Мегахит.
20.30 Церемония награждения национальной музыкальной премией «Муз-ТВ-2007».

«РЕГИОНАЛЬНОЕ ТВ»

6.00 Музыкальный канал.
6.25 «Приключения кенгурят» — м. ф.
6.50 «Отель зомби» — м. ф.
7.15 «Друзья» — т/с.
7.35 «Симпсоны» — м. ф.
8.00, 14.00, 21.00 «Солдаты-12» — т/с.
9.00, 23.00 Вечер с Тиграном Кеосаяном.
9.30, 12.30, 23.32 24.
10.00, 18.00 Званый ужин.
11.00 Час суда.
12.00 Дело номер.
13.00, 20.00 «Побег» — т/с.
15.00 «Лолита» — х. ф.
19.00, 00.00 **Региональные новости.**
19.15 Разговор с председателем.
19.30 Доступное счастье.
19.50, 00.10 ТСБ.
19.55 «Несте»-клуб.
22.00 Секретные истории. «Камикадзе».
00.15 «Узкая грань» — х. ф.
2.20 «Вовочка» — т/с.
3.15 Ночной музыкальный канал.

«СПОРТ — 43-Й КАНАЛ»

4.55 Футбол. Премьер-лига. ФК «Москва» (Москва) — «Спартак» (Москва).
7.00, 9.00, 13.00, 17.30, 21.00, 23.20 **Вести-спорт.**
7.10 Путь дракона.
7.40 Настольный теннис. Клубный чемпионат России.
9.10, 1.30 Футзал. Кубок мира.
10.45, 13.05 Легкая атлетика. Международный турнир по многоборью. Трансляция из Чехии.
14.25 Спортинг. Чемпионат России.
15.00, 17.40 Из коллекции телеканала «Спорт». Футбол. Лига чемпионов.
17.00, 22.45 Точка отрыва.
19.40 Профессиональный бокс. Питер Манфредо (США) против Дэвида Бенкса (США). Трансляция из США.
21.15, 23.25 Бильярд. Чемпионат Европы. Трансляция из Молдавии.
00.55 Сборная России. Михаил Кокляев.
3.00 Стрельба. Чемпионат России.

«ОТВ — ТВ ЦЕНТР»

6.00 Настроение.
9.00, 14.45, 19.50 История государства Российского.
9.05 «Француз» — х. ф.
10.40 «Подвиг Гастелло. Правда и вымысел» — д. ф.
11.15, 00.35, 5.45 Петровка, 38.
11.30, 14.30, 20.30 **События.**
11.45 В центре внимания. «Живые и мертвые».
12.20, 2.55 «Одно дело на двоих» — т/с.
13.25 «Золотая теща» — т/с.
14.50 Опасная зона.
15.30 «Мужская работа» — т/с.
16.30 Новое времечко.
17.30 Клуб 700.
18.00 День свадьбы.
18.15 То, что доктор прописал.
18.30 Зеленый телефон.
18.50 Благословение.
19.55 В центре внимания. «Угнать за 60 секунд».
21.05 «Горячий снег» — х. ф.
23.10 Московская паутина. «Тайный план».
00.05 **События. 25-й час.**
00.55 «Любит, не любит» — х. ф.
3.45 «Второй фронт» — х. ф.
5.15 «Хочу быть отважным», «Мальчик с пальчик» — м. ф.

«MTV — МУЗЫКАЛЬНОЕ ТВ»

6.00 Музыка на завтрак.
10.00 Стоп! Снято. Linkin Park.
10.30, 19.30 Звезда танцпола.
11.00, 23.15 «Клуб» — т/с.
12.00, 00.15 Музыка навсегда.
14.00 Меломания.
14.30 SHIT-парад.
15.00, 23.00 News-блок Daily.
15.15, 19.00 «Мечты Алисы» — т/с.
15.30, 1.00 Лови удачу.
16.00 Сводный чарт.
17.00 Большой релиз.
18.00 Музыка на злобу дня.
18.30 Концертный зал MTV. Avril Lavigne.
19.15 По домам.
20.00 Поцелуй навылет.
21.00 Делаем кино. «13 друзей Оушена».
21.30 Звездный стиль. Sean P. Diddy.
22.00 «Клава, давай!» — т/с.
22.30 «Южный парк» — м. ф.
1.30 Музыка на ночь.

КАБЕЛЬНОЕ ТЕЛЕВИДЕНИЕ

«ЗВЕЗДА»

6.00 «Моя страна» — д. ф.
6.15 Время «Сатурна».
6.30 24 часа из жизни провинции. «Дорогой в Свияжск».
7.00 «Акулы Гордона» — д. ф.
7.30 «Золотой петушок» — музыкальный конкурс.
8.00 «Кортик» — х. ф. (3).
9.30 «Графиня де Монсоро» — х. ф. (4).
10.25 «Память» — д. ф.
11.10 «Противостояние» — х. т. ф. (3).
12.15 Играет джаз. «Диапазон».
12.45 «Братья Карамазовы» — х. ф. (3).
14.15 24 часа из жизни провинции. «Остров Свияжск».
14.45 «Осторожно — Василек!» — х. ф.
16.00 Мультфильмы.
16.30, 22.30 **Новости.**
16.45 «Сергей Иванович уходит на пенсию» — х. ф.
18.30, 5.00 «Президентский полк» — д. ф. (4).
19.15, 5.45 «Кузнец» — д. ф.
19.30 «Два Федора» — х. ф.
20.55 «Ты и я» — д. ф.
21.15 «Противостояние» — х. т. ф. (4).
23.00 ГТО.
23.15 Предметный разговор.
00.00 «Свой среди чужих, чужой среди своих» — х. ф.
1.40 «Родная кровь» — х. ф.
3.15 «Завтра была война» — х. ф.

«ТДК»

7.00, 00.05 Музыка на канале.
7.30 Истории успеха.
8.35, 11.00, 18.00 Красотка.
9.00 С добрым утром, любимая!
10.00, 19.00, 23.50 Все лучшее для вас.
12.00 Наши дети.
13.00 Ваш доктор.
14.00 Помоги себе сам.
15.00, 23.00 «Тихие воды» — т/с.
16.00 Имею право.
17.00 Истории успеха.
20.00 Зеркало жизни.
21.00 Ваш личный парапсихолог.
22.00 Сексуальная революция.

«ДТВ»

6.30 Музыка на «ДТВ».
6.35, 11.50 Мультфильмы.
8.00, 19.55 Самое смешное видео.
8.30, 00.30 Карданный вал +.
8.55 Неслучайная музыка.
9.00 Телемагазин.
9.30, 4.30 «Как уходили кумиры»: «Сергей Курехин» — фильм-расследование.
10.00 «Шаг навстречу» — х. ф.
12.55 «Команда «А» — т/с.
14.00, 20.25 Каламбур.
14.30, 21.30 Камера смеха.
14.50 «C.S.I. Место преступления Нью-Йорк» — т/с.
15.50 «Чистильщик» — х. ф.
18.00, 23.30 Невероятная коллекция мистера Рипли.
19.00 «Секретный агент Макгайвер» — т/с.
22.00 «C.S.I. Место преступления Лас-Вегас» — т/с.
23.00, 1.00 Голые и смешные.
1.30 И смех, и грех.
2.00 Ночной клуб.
4.00 Супермужчина России.
4.50 В засаде.
5.00 — 5.10 Музыка на «ДТВ».

ТЕЛЕАНОНСЫ, ЧЕТВЕРГ, 21 ИЮНЯ

● ХУДОЖЕСТВЕННЫЕ ФИЛЬМЫ

«Не горюй!»
11.00, «ТВ-3 — Россия»
Комедия по мотивам романа К. Тильe «Мой дядя Бенджамен». По воле авторов фильма героев переселили на землю Грузии. Режиссер Г. Данелия. В ролях: В. Кикабидзе, С. Закариадзе, С. Чиаурели, А. Вертинская. 1969.

«Первая перчатка»
11.15, «Культура — 29-й канал»
Музыкальная комедия. О парне с далекого Севера, который в рекордные сроки стал хорошим боксером и чемпионом страны. Режиссер А. Фролов. В ролях: В. Володин, И. Переверзев, А. Зуева. 1946.

«Джек-молния»
14.00, «ТВ-3 — Россия»
Комедия. Знаменитый преступник, у которого проблемы со зрением, изо всех сил старается разбогатеть, но у него не очень получается. А тут еще он берет в помощники немого чернокожего. Режиссер С. Уинсер. В ролях: П. Хоган, Б. Д'Анджело, К. Гудинг-мл. США, 1993.

«Человек с аккордеоном»
14.35, «Культура — 29-й канал»
Драма. После войны ранение помешало артисту оперетты вернуться к любимой профессии. Он окончил финансовый институт и начал обустраивать свою жизнь. Играл только на торжествах. На одной свадьбе он встретил девушку, которую долго и безуспешно искал. Режиссер Н. Досталь. В ролях: В. Золотухин, И. Алферова, А. Алейникова, Е. Евстигнеев. 1985.

«Чужая земля»
16.00, «ТВ-3 — Россия»
Криминальная драма. После смерти матери юный бразилец, оставшийся без цели в жизни и без гроша в кармане, решает поехать в Испанию. Там он никогда не был, но туда всю жизнь мечтала вернуться его мать, давным-давно уехавшая в поисках лучшей доли. Режиссер У. Саллес, Д. Томас. В ролях: Ф. А. Пинто, Л. Кардосо. США, 1981.

«Блондинка в законе»
19.00, «ТВ-3 — Россия»
Комедия. У героини, кажется, есть все, что может пожелать современная девушка. Она — красавица, президент университетского женского клуба, носит звание «Мисс Июнь» но главное, она — натуральная блондинка. Режиссер Р. Лукетич. В ролях: Р. Уизерспун, Л. Уилсон, С. Блэр. США, 2001.

«Парень хоть куда»
21.00, «ТВ-3 — Россия»
Комедия. Случайная встреча в магазине обернулась для девушки продолжением романтического знакомства, причем отличным поводом стало желание устроить жизнь лучшего друга — «голубого». Режиссер Д. Дэвис. В ролях: Д. Букатинский, Д. Кернс. США, 2001.

«Горячий снег»
21.05, «ОТВ — ТВ Центр»
Военная драма по одноименному роману Ю. Бондарева. В основе сюжета — сражение на Волге во время Великой Отечественной войны. Режиссер Г. Егиазаров. В ролях: Г. Жженов, А. Кузнецов, Б. Токарев, В. Спиридонов, Н. Еременко-мл. 1972.

«Арена»
21.30, «СТС — Петербург»
Фантастика. В далеком будущем на межгалактической станции ежегодно проводятся жестокие боевые турниры с участием представителей разных космических цивилизаций. Уже 50 лет землянам не удается завоевать чемпионский титул. Режиссер П. Манугян. В ролях: П. Саттерфилд, Г. Кэмп, К. Кристиан. Италия, США, 1989.

«Зигфрид»
22.00, «ТНТ — Санкт-Петербург»
Комедия. Глупый богатырь Зигфрид пытается завоевать сердце прекрасной принцессы. Герою поможет говорящая свинья — она спасет его от драконов и научит целоваться. Режиссер С. Унтервальдт-мл. В ролях: Т. Герхардт, Д. Кифер, Ф. Бюдтс. Германия, 2005.

«Сердце бьется вновь»
23.30, «Домашний в Петербурге»
Драма. Спасая тонувшего в ледяной воде, солдат получает воспаление легких и вскоре попадает в военный госпиталь. Молодой доктор ставит неверный диагноз, в результате чего назначенный курс лечения не дает положительных результатов. Режиссер А. Роом. В ролях: В. Тихонов, Н. Симонов, А. Абрикосов, К. Столяров, Л. Гурченко. 1956.

«Уйти, вернуться»
23.35, «СТО — 31-й канал»
Драма. Пожилая дама только что закончила работу над автобиографическим романом. Ее приглашают принять участие в телешоу под названием «Апострофы», в котором гостей принимает известный французский шоумен. Режиссер К. Лелуш. В ролях: А. Жирардо, Ж.-Л. Трентиньян, М. Пикколи. Франция, 1985.

«Когда дедушка любил Риту Хейворт»
23.55, «Культура — 29-й канал»
Драма по воспоминаниям режиссера И. Шварковой. В 1969 году, когда ей было 10 лет, она покинула вместе с семьей Чехословакию и уехала в Германию. Ее дедушка остался в Праге со своей главной реликвией — фотографией, подаренной ему в 1945 году самой Ритой Хейворт. Приз за режиссуру и приз ФИПРЕССИ на МКФ в Сочи. Режиссер И. Шваркова. В ролях: В. Бродски, Э. Гаврилюк, В. Хайду. Германия, Чехия, Швейцария, 2001.

«Узкая грань»
00.15, «Региональное ТВ»
Триллер. Молодая женщина, ставшая случайной свидетельницей убийства, совершенного мафией, прячется в лесистых горах, опасаясь покушений на свою жизнь. Детектив разыскивает ее, уговаривает прибыть в суд и дать показания против преступников. Режиссер П. Хайэмс. В ролях: Д. Хэкмен, Э. Арчер, Н. Беннетт. США, 1990.

«Шарада». В кадре из фильма — Одри Хепберн. «1-й канал».

«Шарада»
00.25, «1-й канал»
Комедийный детектив. Американка, подав на развод, уезжает отдыхать на курорт, где знакомится с привлекательным мужчиной. Вернувшись в Париж, она узнает, что стала вдовой: ее муж убит при загадочных обстоятельствах. Режиссер С. Донен. В ролях: О. Хепберн, К. Грант, У. Мэттоу. США, 1963.

«Страсти Христовы»
00.30, «Россия»
Драма. Фильм основан на фрагментах четырех новозаветных Евангелий — от апостолов Матфея, Марка, Луки и Иоанна. Премии «Оскар» в категориях «Лучшая операторская работа», «Лучший грим», «Лучшая оригинальная музыка». «Золотой глобус» за лучшую режиссуру. Режиссер М. Гибсон. В ролях: Д. Кэвизел, М. Белуччи, М. Моргенштерн. США, 2004.

«Возвращение Калиостро»
00.30, «5-й канал»
Комедия. Сицилия, конец 1940-х годов. Два брата-скульптора решают открыть свою кинокомпанию. Один из местных богачей соглашается вложить деньги в производство картины «Возвращение Калиостро». И непрофессиональные режиссеры берутся за дело. Режиссеры: Д. Чипри, Ф. Мареско. В ролях: Л. М. Бурруано, Р. Ингланд, П. Джордано. Италия, 2003.

«Любит, не любит»
00.55, «ОТВ — ТВ Центр»
Мелодрама. Очаровательная девушка безумно влюблена в своего женатого приятеля. Несмотря на предостережения друзей, она готова сделать все, чтобы завоевать его, но что-то странное кроется в ее поступках. Режиссер Л. Коломбани. В ролях: О. Тоту, С. Ле Бьян, И. Карре. Франция, 2002.

«Полтергейст»
1.40, «НТВ»
Триллер. Решив выкопать рядом с домом бассейн, благополучное семейство не подозревало, что их спокойная жизнь превратится в кошмар. Режиссер Т. Хупер. В ролях: Д. Уильямс, К. Нэльсон, Б. Страйт. США, 1982.

«Американский психопат-2»
2.00, «ТВ-3 — Россия»
Триллер. Никто не знал, что знаменитому американскому психопату Патрику Бэйтману помогла отправиться на тот свет маленькая девочка. Теперь девочка выросла и поступила в престижный колледж на курсы профессора-криминалиста, «охотника на маньяков». Режиссер М. Д. Фриман. В ролях: У. Шетнер, М. Канис. США, 2002.

«Влюбленные парни»
2.10, «ТНТ — Санкт-Петербург»
Комедия. Приятели устроились работать в лучший пивной ресторан. По местной традиции, каждое лето все официанты должны участвовать в соревновании на звание самого любвеобильного работника сферы обслуживания. Режиссер К. Шрив. В ролях: Т. Влашиха, К. Нетте, А. Штайн. Германия, 2001.

«Лишь море знает»
2.40, «1-й канал»
Мелодрама. Девятнадцатый век. Красивая и юная девушка работает в одном из борделей Японии. Однажды она встречается с самураем, спасающимся бегством после убийства могущественного человека. Режиссер К. Кумаи. В ролях: М. Шимицу, Н. Тоно, М. Нагасе. Япония, 2002.

ГДЕ ОТДОХНУТЬ

● КОНЦЕРТЫ

Старая скрипка

Смольный собор, 18 июня
Здесь прозвучит программа из произведений венских классиков под названием «Концерт 1800». Дуэты для фортепиано в четыре руки и сонаты для скрипки и фортепиано Клементи, Гайдна, Моцарта и Бетховена будут исполнены на исторических инструментах — хаммерклавире (молоточковом фортепиано), созданном в Вене в 1793 году, и на скрипке модели Страдивари (она еще на век старше). На таких ценных инструментах доверят играть Галине Драгановой, Василию Илисавскому и Владиславу Песину.

Вива музыка!

Большой зал Филармонии, 20 июня
В сопровождении известного московского камерного оркестра Musica Viva (в следующем году он отметит 30-летие со дня основания) под руководством виолончелиста Александра Рудина будет петь Хибла Герзмаева, выдающееся абхазское сопрано. В программе — сочинения Генделя, Перселла, Моцарта. Как обычно, оркестр будет стремиться к идеальному, исторически достоверному исполнению малоизвестной старинной музыки.

Мир прекрасен

Центр современного искусства (Средний пр. В. О., 93), 22 июня
В однодневном фестивале «Мир прекрасен. Без наркотиков» примут участие Вячеслав Бутусов, Александр Чернецкий и их группы — «Ю-Питер» и «Разные люди».

На концерте прозвучат песни из нового, третьего по счету, альбома тандема Бутусов — «Ю-Питер», у которого пока нет названия — сейчас он сводится в испанской студии. В составе группы теперь работает Юрий Каспарян (экс-гитарист «Кино»). Возможно, поэтому в концертную программу вошли и лучшие творения Виктора Цоя.

НОВЫЕ ФИЛЬМЫ

«Эван Всемогущий»

Фантастико-приключенческая комедия — продолжение фильма «Брюс Всемогущий». В новой картине отказался сниматься Джим Керри, и авторам пришлось придумывать нового героя. Итак, Эван Бакстер, который в первом фильме был телеведущим, теряет работу. Однако для него это оборачивается удачей: его избирают в конгресс. Эвана посещает бог и сдает ему свои полномочия. Он поручает Эвану срочно строить ковчег в соответствии с библейскими правилами и готовиться к новому Всемирному потопу...

Режиссер Том Шедьяк. Главную роль исполняет Стив Карелл («Сорокалетний девственник»). В других ролях: Морган Фримен, Джон Гудмен, Лорен Грэм, Джимми Беннетт. США, 2007.

«Кремень»

Драма. Действие происходит в современной Москве, которая предстает на экране как город обманутых надежд. Главный герой Антон, отслужив в армии, едет в столицу на поиски своей любимой девушки — одноклассницы Зины, которая уехала туда на постоянное место жительства. Зина его отвергает. Он остается совершенно один в чужом городе и начинает познавать новую для себя жизнь...

Поставил фильм дебютант в большом кино Алексей Мизгирев. В ролях: Евгений Антропов, Анастасия Безбородова, Дмитрий Куличков, Сергей Шеховцов, Александр Голубев. Россия, 2007.

«Слушая тишину»

Мелодрама. Талантливая девушка Настя приезжает из провинции в Москву поступать в консерваторию, но проваливается на экзаменах. По совету консерваторского преподавателя она решает поступать снова. А пока ей нужны деньги на жизнь, и она устраивается домработницей к молодому богатому бизнесмену. С этого момента жизнь ее в корне меняется...

Фильм поставил Александр Касаткин по сценарию Натальи Назаровой («Внук Гагарина»). В ролях: Алина Сергеева, Дмитрий Марьянов, Ия Саввина, Мария Звонарева, Сергей Юшкевич, Виктор Раков. Россия, 2007.

«Фантастическая четверка-2. Вторжение Серебряного Серфера»

Фантастико-приключенческий фильм. Четверка героев, с которыми зрители познакомились в первом фильме, сталкивается с новым противником. На этот раз с гостем из космоса Серебряным Серфером, сеющим вокруг себя разрушения. Чтобы предотвратить хаос, фантастической четверке предстоит раскрыть тайну Серфера...

Режиссер Тим Стори. В ролях: Джессика Альба, Крис Эванс, Майкл Чиклис. США, 2007.

ДОМАШНИЙ ЭКРАН

Владимир РУТМАН

«Шпионские игры»/ Spy games

Режиссер Тони Скотт. В ролях: Роберт Рэдфорд, Брэд Питт, Кэтрин Маккормак, Стивен Диллэйн. США, 2001.

Драматический триллер

Опытный агент ЦРУ Натан Мюир в свой последний день работы на управление должен вызволить из китайской тюрьмы коллегу «по бизнесу» Тома Бишопа...

Режиссер Тони Скотт зарекомендовал себя профессионалом, легко работающим в различных жанрах: от триллера и мелодрамы до спортивных и военных фильмов. «Шпионские игры» — блестящий образец его продукции: лихо закрученная интрига заставляет зрителя внимательно всматриваться в то, что происходит на экране. Каждый план длится не более 20 секунд, поэтому нужно быть предельно внимательным, чтобы ничего не пропустить. Отдельных слов, конечно, заслуживает Роберт Рэдфорд, пользующийся всеми своими «фирменными» примочками. Иногда одного его взгляда достаточно, чтобы сгладить некоторые шероховатости сценария.

«Маленькие беглецы»/ Viva Cuba

Режиссер Хуан Карлос Кремата Мальберти. В ролях: Малу Таррау Броче, Джордито Мило Авила, Луиса Мария Хименес Родригес, Лариса Аламар. Куба — Франция, 2005.

Приключения/семейный

Мать пионерки Джодито собирается эмигрировать, но девочке совсем не хочется менять закадычного друга Малу и родную Гавану на неизвестную Испанию и отчима. Джодито решает бежать к отцу, живущему на далеком маяке, а верный Малу берется ее сопровождать.

Сюжет «Маленьких беглецов» как будто позаимствован из репертуара киностудии им. Горького начала 1980-х годов и обернут в открыточные виды а-ля «Клуб путешественников». Оригинальное название фильма Viva Cuba недвусмысленно намекает, что выбор открыточного формата «упаковки» не случаен: похождения сорванцов — это лишь повод для знакомства с Островом свободы. А чтобы приключения беглецов не казались совсем пропагандой, авторы прибегают к оригинальным приемам. Например, демонстрируют, как идеальные дети идеальной страны писают и какают. Тем самым их как бы очеловечивая. Номинация на лучший фильм на фестивале комедий в Монте-Карло.

«Сквозные ранения»/ Exit wounds

Режиссер Анджей Бартковяк. В ролях: Стивен Сигал, DMX, Том Арнольд, Энтони Андерсон. США, 2001.

Боевик/триллер

Агент правительственных войск Орин Бойд (Сигал) на закате карьеры совершил массу глупостей. Например, спас жизнь вице-президенту, при этом разрушив половину города. Разумеется, агента перевели служить в самый отстойный участок, где неутомимый Бойд находит очередные приключения.

«Деревянный» Сигал за прошедшие почти 20 лет почти не изменился. Играть он никогда не умел, но по крайней мере к началу 1990-х выглядел свежее остальных качков в фильмах жанра «экшн». Несколько последних картин, включая «Сквозные ранения», в которых Сигал с неутомимостью лесоруба калечит своих не менее деревянных соперников, выглядят непривлекательно. Фильм Анджея Бартковяка (в прошлом довольно успешного кинооператора) спасают только рэпер DMX — перспективный новичок на актерском поприще, его же динамичный саундтрек, звучащий на протяжении всей картины, и комик Том Арнольд, который умудрился из своей второплановой роли сделать пародию на самого себя времен «Правдивой лжи».

Материал подготовлен при поддержке dvd-видеопроката «Иллюзион» (Рубинштейна, 22. www.illusion-club.spb.ru).

РАДИО

«РАДИО РОССИИ»

6.10 — 10.00 — Невское утро. 10.10 — Этот безумный мир. 10.30 — Персона грата. 11.10, 23.10 — Городской наблюдатель. 11.25 — Маленький концерт. 12.10 — Литературный сериал. Т. Толстая. «Кысь». Роман. Читает А. Дубровский. 12.30 — От первого лица. 13.10 — Любимые мелодии. 14.10, 22.00 — Этот день: события и мнения. 14.30 — Особое мнение. 15.10 — Здравствуйте (по ОТС, УКВ 66,3 МГц, FM 107). 15.30 — Домашняя академия (по ОТС, УКВ 66,3 МГц, FM 107). 16.10 — Малая Садовая. 17.10 — Пулковский меридиан. 18.10 — Литературный сериал. М. Веллер. «Легенды Невского проспекта». 18.30 — Шинель. 19.10 — Петербург. Новости дня. 20.10, 21.10, 23.10 — Ветер в окно. 20.45 — Литературные чтения. В. Голявкин. Рассказы (4). 22.30 — Многосерийный радиоспектакль. И. Тургенев. «Отцы и дети». 23.25 — Музыкальная гостиная.

«ПЕТЕРБУРГ»

6.00 — Календарь дня. Большой прогноз погоды. 6.05 — Утренний концерт. 7.00 — 12.00 — Петербургская панорама. 7.00 — Программа передач. Утренняя зарядка. Новости спорта. 8.00 — Почему так названо? С песней по жизни. 9.00 — Обзор газет. Гость в студии. 10.00 — Гость дня. Анонс вечерних программ. Актерское фойе. 11.00 — Кошкин дом. Попробуем. Вместе с Машей. 12.05 — 15.00 — Полдень. 12.05 — Новости культуры. Музыкальный календарь. Ж. Оффенбах, Ю. Визбор. 13.00 — Радиофестиваль «Это Родина моя». 13.30, 21.35 — Радиосериал. Ю. Соловьев. Повесть «Простая душа» (1). 14.05 — Любимые мелодии. 15.00 — Играет саксофонист Кенни Джи (на волне 4,32 м). 16.05 — Н. Карамзин. «Марфа-посадница» (2). 17.00 — 19.00 — Город и горожане. 18.00 — Новости. 19.00 — Встречи на Итальянской. 21.05 — Увертюры Д. России. 22.00 — Меломан. П. Клайн. 22.30 — Радиобиблиотека классики. Ф. Достоевский. «Бесы» (11). 23.05 — В эфире концертный зал. Концерт из произведений О. Петровой. Запись 2006 года. 00.00 — 1.00 — Хоровые вечера (на волне 4,32 м) (повтор).

ТЕЛЕВИДЕНИЕ

«1-Й КАНАЛ»

5.00 **Новости.**
5.05 Телеканал «Доброе утро».
9.00 **Новости.**
9.20 Малахов +.
10.20 «Агент национальной безопасности» — т/с.
11.20 Понять. Простить.
12.00 **Новости (с субтитрами).**
12.20 Доктор Курпатов.
13.20 Детективы.
14.00 Другие новости.
14.30 Контрольная закупка.
15.00 **Новости (с субтитрами).**
15.20 Вне закона. «Любовь, похожая на стон».
16.00 «Любовь как любовь» — т/с.
17.00 Федеральный судья.
18.00 **Вечерние новости (с субтитрами).**
18.20 Пусть говорят.
19.00 Поле чудес.
20.00 «Татьянин день» — т/с.
21.00 **Время.**
21.30 К юбилею Роберта Рождественского. «Желаю вам...» — концерт.
23.20 Дневник XXIX Московского международного кинофестиваля.
23.30 «Иди и смотри» — х. ф.
2.15 «Любовь к деньгам» — х. ф.
3.50 «Гонки во времени» — х. ф.

«РОССИЯ»

5.00 Доброе утро, Россия!
5.15 **Вести (СПб).**
8.45 Мой серебряный шар. Олег Даль.
9.45 Вести. Дежурная часть.
10.00 «Щит и меч»: «Без права быть собой» — х. т. ф.
11.00 **Вести.**
11.30 **Вести (СПб).**
11.50 «Щит и меч»: «Без права быть собой» — х. т. ф. (окончание).
12.25 «Щит и меч»: «Приказано — выжить...» — х. т. ф.
14.00 **Вести.**
14.20 **Вести (СПб).**
14.40 «Щит и меч»: «Приказано — выжить...» — х. т. ф. (окончание).
15.05 «Щит и меч»: «Обжалованию не подлежит» — х. т. ф.
16.30 «Щит и меч»: «Последний рубеж» — х. т. ф.
16.40 **Вести (СПб).**
17.00 **Вести.**
17.20 «Щит и меч»: «Последний рубеж» — х. т. ф. (окончание).
18.40 «Ангел-хранитель» — т/с.
19.40 Вести. Дежурная часть.
20.00 **Вести.**
20.15 Пятая студия.
20.50 **Вести (СПб).**
21.10 Спокойной ночи, малыши!
21.25 «Звезда» — х. ф.
23.25 «Переговорщик» — х. ф.
2.00 «Точная копия» — х. ф.
3.40 Дорожный патруль.
3.50 Горячая десятка.
4.45 «Большая любовь» — т/с.
5.35 — 5.55 «Война в доме» — т/с.

«НТВ»

6.00 Сегодня утром.
8.30 **Сегодня (СПб).**
9.05 Наше все!
10.00 **Сегодня (СПб).**
10.25 Особо опасен!
11.00 Две правды.
12.00 «Человек войны» — т/с.
13.00 **Сегодня.**
13.25 «Ментовские войны» — т/с.
15.30 **Сегодня (СПб).**
16.00 **Сегодня.**
16.30 «Возвращение Мухтара-2» — т/с.
18.30 **Сегодня (СПб).**
19.00 **Сегодня.**
19.40 Следствие вели...
20.40 «Морские дьяволы» — т/с.
22.40 «ФДР. Союзник истории» — д. ф.
23.35 «Пункт назначения-2» — х. ф.
1.25 «Неприятности с обезьянкой» — х. ф.
3.15 «Возвращение Мухтара-2» — т/с.
4.50 «Джоуи» — т/с.
5.35 — 6.00 «Богатенький Ричи» — м. ф.

«5-Й КАНАЛ»

[**6.00 — 9.30** Утро в большой стране. **6.30, 7.30 Сейчас. 6.50, 8.30** Сейчас о спорте].
6.00 — 7.00, 8.00 — 9.30 Утро в большой стране.
6.30 **Сейчас.**
6.50, 8.30 Сейчас о спорте.
7.00 Показывает ЛОТ: «Новости», «Регион», «Прогноз погоды и самочувствия».
9.30 **Сейчас.**
9.35 «Исцеление любовью» — т/с.
10.30 **Сейчас.**
10.45 Горькая правда.
11.30 «Тайная страсть» — т/с.
12.30 **Сейчас.**
12.45 «Форма жизни»: «Кости, мозги и мускулы» — д. ф.
13.40 «Робокоп» — т/с.
14.00 «Джулия Джекилл и Гарриет Хайд» — т/с.
14.30 **Сейчас.**
14.45 Открытая студия.
15.45 «Песни военных лет» — концерт.
16.45 Горькая правда.
17.30 **Сейчас.**
17.45 Энергичные люди.
[**17.45** «Тайная страсть» — т/с. **18.45** Энергичные люди].
18.30 Показывает ЛОТ: «Новости вечером», «Регион», «Домосфера», «Прогноз погоды и самочувствия».
19.30 **Сейчас.**
20.00 Женский вечер на «5-м».
21.30 «Восхождение» — х. ф.
23.35 «Нюрнбергский процесс» — х. ф.
3.15 — 3.45 «Истории о привидениях» — д. ф.

«СТС — ПЕТЕРБУРГ»

6.00 «Полиция будущего» — м. ф.
6.45 «Как обезьянки обедали» — м. ф.
6.55, 14.00 «Смешарики» — м. ф.
7.00, 14.05 «Приключения Вуди и его друзей» — м. ф.
7.30, 9.30, 17.00 «Моя прекрасная няня» — т/с.
8.00, 20.00 «Дочки-матери» — т/с.
9.00, 13.30, 19.30, 2.55 Истории в деталях.
9.25, 19.55 Смотри кино.
10.00, 19.00 «Сваха» — т/с.
10.30 «Вся такая внезапная» — т/с.
11.00 «Дедушка моей мечты» — т/с.
12.00 «Безмолвный свидетель» — т/с.
12.30 «Дорогая Маша Березина» — т/с.
14.30 «Пиноккио» — м. ф.
15.00 «Тутенштейн» — м. ф.
15.30 «Приключения Тома и Джерри» — м. ф.
16.00 «Лиззи Магуайер» — т/с.
16.30 Галилео.
18.00 «Кадетство» — т/с.
21.00 «Кейт и Лео» — х. ф.
23.20 «Глаза змеи» — х. ф.
1.20 «Чужая кровь» — х. ф.
3.15 «Просто, как смерть» — х. ф.
4.50 Музыка на «СТС».

«ТНТ — САНКТ-ПЕТЕРБУРГ»

5.45 «Любовь и тайны Сансет-Бич» — т/с.
6.30, 13.30, 19.00 Такси.
6.55 Глобальные новости.
7.00 Москва: инструкция по применению.
7.30 Звезды против караоке.
8.30, 14.00, 19.30, 00.25 Питер: инструкция по применению.
9.00 Няня спешит на помощь.
10.00, 18.00 «Счастливы вместе» — т/с.
11.00 «Ракетная мощь» — м. ф.
11.30 «Эй, Арнольд!» — м. ф.
12.00 «Ох уж эти детки!» — м. ф.
12.30 «Как говорит Джинджер» — м. ф.
13.00 «Дикая семейка Торнберри» — м. ф.
14.30 «Саша + Маша» — т/с.
15.00, 21.00, 00.55, 1.25 Дом-2.
16.00 «Зигфрид» — х. ф.
20.00 Необъяснимо, но факт. «Каменные джунгли. Спасение».
22.00 Комеди-клаб.
23.00 Наша Russia.
23.25 Смех без правил.
2.25 «Мультреалити, или Сумасшедшие за стеклом» — м. ф.
2.45 «Удивительные трюки Супердейва» — х. ф.
4.30 «Лабиринты разума»: «Копиист», «Дежа вю» — т/с.
6.00 — 6.45 «Замуж за миллионера» — т/с.

«2 Х 2»

6.30, 14.30 «Смертельный поединок» — м. ф.
7.00, 15.00 «Домашнее видео» — м. ф.
7.30, 3.20 «Капитан Скарлет» — м. ф. (англ.).
8.00 «Джетсоны» — м. ф.
8.30, 18.00 «Спайдермен» — м. ф.
9.00, 18.30, 2.00 «Черепашки-ниндзя» — м. ф.
9.30, 3.40 «Джо 90» — м. ф. (англ.).
10.00, 16.00 «Секретное шоу» — м. ф.
10.30 «Джонни Браво» — м. ф.
11.00, 1.40 «Новый капитан Скарлет» — м. ф.
11.30, 17.00 «АТНF/Морлаб» — м. ф.
12.00, 23.00 «Южный парк» — м. ф.
12.30, 00.15 «Бивис и Батхед» — м. ф.
13.00, 22.00 «Гриффины» — м. ф.
13.30, 21.30 «Симпсоны» — м. ф.
14.00, 22.30 «Футурама» — м. ф.
15.30 «Баран в большом городе» — м. ф.
16.30 «Школа Бромвеля» — м. ф.
17.30 «Бэтмен» — м. ф.
19.00 «Джо 90» — м. ф.
19.30 Мультфильмы.
20.00 «Пинки и Брэйн» — м. ф.
20.30 «Кураж — трусливый пес» — м. ф.
21.00 «Флинстоны» — м. ф.
23.30 «Харви Бердман» — м. ф.
23.45 «АТНF» — м. ф.
00.00 «Том идет к мэру» — м. ф.
00.45 «Робоцып» — м. ф. (англ.).
1.00 «АТНF» — м. ф. (англ.).
1.20 «Том идет к мэру» — м. ф. (англ.).
2.20 «Пол-литровая мышь» — м. ф. (англ.).
2.40 «Братья Вентура» — м. ф. (англ.).
3.00 «Шоу Брака» — м. ф. (англ.).

«25-Й — 7 ТВ»

5.00, 6.00, 7.00, 8.00, 9.00, 10.00, 11.00, 12.00, 13.00, 14.00, 15.00, 16.00, 17.00, 18.00, 19.00, 20.00, 21.00, 22.00, 23.00, 00.00, 1.00, 2.00, 3.00, 4.00 **7 новостей.**
5.05 Зарядка для страны.
5.25, 6.25, 7.25 Веселые старты.
6.05, 7.05, 8.05 Музыкальный трек.
8.25 «Гран-при» — м. ф.
9.05, 17.05, 3.35 220 вольт.
9.25, 12.25, 16.25, 17.25, 18.25 Мир свободного спорта.
10.05, 4.05 Советский спорт.
10.25 Хоккей на траве. Чемпионат России. Суперлига. «Динамо» (МО) — «Динамо» (Екатеринбург).
11.05, 15.05, 20.05, 00.05 NBA Live!
11.25 Гольф. Европейская неделя.
12.05, 18.05, 21.25, 3.05 Экстремальный спорт.
13.05 КОТV. Классика бокса.
14.05, 20.35 Touch the sky.
14.25, 1.25 Бега и скачки.
15.25, 00.25 Только не это!
15.35 Game Sport.
16.05, 19.05, 3.05 Магия оружия.
19.25 Бразильский футбол.
20.25, 00.35 Ужасы спорта.
21.05, 1.05 Диалоги о рыбалке. Классика.
21.25 Cyber Sport.
22.05 Феномен Ferrari.
22.35 Картинг.
23.05 Покер. Мировой тур.
2.05 Обзор компьютерных игр.
4.25 Хоккей на траве. Женщины. Чемпионат России. Суперлига. «Старт» (МО) — «ЦФиС МП» (Москва).

«ТВ-3 — РОССИЯ»

6.00 Победоносный голос.
6.30 Мультфильмы.
9.00 «Непобедимый дикарь» — х. ф.
11.00 «Кто-то следит за тобой» — х. ф.
13.00 Растительная жизнь.
13.30 Самые смешные моменты жизни.
14.00 «Приезжая» — х. ф.
16.15 «Процесс и ошибка» — х. ф.
18.30 Киномания.
19.00 «Мемуары гейши» — х. ф.
21.30 «Ведьма из Блэр» — х. ф.
23.00 «Сумеречная зона» — т/с.
00.00, 2.15 Другое кино.
00.15 «Вместе» — х. ф.
2.30 «Небеса в огне» — х. ф.
4.30 «Шпионка» — т/с.
5.30 Relaks.

«КУЛЬТУРА — 29-Й КАНАЛ»

6.30 Евроньюс.
10.00, 19.30, 23.30 **Новости культуры.**
10.30 «Чудеса погоды»: «Снег» — д. ф.
11.00 Юбилей Натальи Варлей. «Старые письма» — х. ф.
12.05 Для самых маленьких. «Смешарики» — м. ф.
12.15 «Второй план». Михаил Глузский.
12.55 Реальная фантастика.
13.10 Культурная революция.
14.05 Вещественное доказательство. «Стеклянная шутка».
14.35 «Судьба человека» — х. ф.
16.10 «Вертинский. Исповедь Барона». Моноспектакль Игоря Ларина.
16.45 «Недодел и Передел» — м. ф.
16.50 «Искатели» — т/с.
17.15 За семью печатями.
17.50 Легенды старой крепости. Корела.
18.15 На XIII международном конкурсе им. П. И. Чайковского. Итоги I тура. Факты и суждения.
19.10 Мировые сокровища культуры. «Ибица. О финикийцах и пиратах» — д. ф.
19.55 Смехоностальгия.
20.25 «Парень из нашего города» — х. ф.
21.50, 1.55 Сферы.
22.35 «Есть у песни тайна...» — д. ф. Режиссер А. Судиловский (Россия, 2005).
23.55 Кто там...
00.20 «Джив и Вустер» — т/с.
1.15 Все это джаз. «Королевское танго». Секстет К. Краайенхофа.
2.35 Мировые сокровища культуры. «Гоа. Соборы в джунглях» — д. ф.

«СТО — 31-Й КАНАЛ»

6.55 Что на «СТО».
7.00, 8.00, 9.00 **Последние известия.**
7.05 Однажды утром.
7.30, 8.30 Последние известия. Спорт.
7.35, 8.05, 8.35 Однажды утром.
9.05, 12.40, 14.40, 16.40, 22.45 Непогода.
9.10, 16.45 «Месть» — т/с.
10.05 «Приключения Болека и Лелека» — м. ф.
10.30, 19.50 «МУР есть МУР» — т/с.
11.25 «Охота на Изюбря» — т/с.
12.30, 14.30, 16.30, 19.30, 22.30 **Последние известия (с сурдопереводом).**
12.45 Формула игры. Бильярд.
13.15 «Сказки лесных человечков» — м. ф.
13.25 «Контора» — т/с.
14.45 Преступление в стиле модерн.
15.10 «Жирный пес Мендоза» — м. ф.
16.00 Женский взгляд. Б. Брыльска (с сурдопереводом).
17.45 Большие родители. Э. В. Фишер (с сурдопереводом).
18.25 Blow up Валерия Плотникова. Д. Гранин.
20.45 «Отчаянные авантюристы» — х. ф.
22.50 «Криминальный роман» — х. ф.
1.35 Легенды века. Depeche Mode.
2.25 СТО и одна ночь.

«ДОМАШНИЙ В ПЕТЕРБУРГЕ»

6.30 «Рита» — т/с.
7.00 «Приключения Рекса» — м. ф.
7.25 Уроки осторожности.
7.30, 20.30 Домашние сказки.
8.30 Кулинарный техникум.
9.00, 16.00 Дела семейные.
10.00 Двое.
11.00 В мире животных.
12.00 Второе дыхание.
12.30 Все секреты... пудинга.
13.00 Татьянин день. Прямой эфир.
15.00 «Пленница» — т/с.
17.00 «Голос сердца» — т/с.
18.00 33 квадратных метра.
18.30 «Закон и порядок. Преступные намерения» — т/с.
19.30 «Ты — моя жизнь» — т/с.
21.30 «Черный ворон» — т/с.
22.30 «Секс в большом городе» — т/с.
23.00 Спросите повара.
23.30 «Разведчики» — х. ф.
1.00 «Женаты... и с детьми» — т/с.
1.45 «Молодые и дерзкие» — т/с.
5.40 Музыка на «Домашнем».

«МУЗ-ТВ»

5.00, 7.00, 13.05, 16.25, 00.40, 2.45 «Муз-ТВ»-хит.
6.15, 10.00, 2.00 Наше.
8.50, 16.45, 23.35 Твой выбор.
10.50, 14.45, 20.00 Мультфильмы.
11.00 Финальный поклон.
11.55, 22.25 Блондинка в шоколаде.
12.25 Испытание верности.
12.55, 17.55 Pro-новости.
15.00 Мобильная десятка.
15.55 Иностранцы в России.
18.05 Making of.
19.00 Pro-кино.
19.30 Ближе к звездам. P. Diddy.
20.25 Брачные контракты.
21.25 Ближе к звездам. «Город 312».
21.55 Премия «Муз-ТВ-2007». Без купюр.
22.50 «Лола и Вирджиния» — м. ф.
23.05 Азбука секса.

«РЕГИОНАЛЬНОЕ ТВ»

6.00 Музыкальный канал.
6.25 «Приключения кенгурят» — м. ф.
6.50 «Отель зомби» — м. ф.
7.15 «Друзья» — т/с.
7.35, 17.30 «Симпсоны» — м. ф.
8.00, 14.00 «Солдаты-12» — т/с.
9.00 Вечер с Тиграном Кеосаяном.
9.30, 12.30 24.
10.00, 18.00 Званый ужин.
11.00 Час суда.
12.00 Похудение без запретов.
13.00 «Побег» — т/с.
15.00 «Узкая грань» — х. ф.
17.00 Рекламный облом.
19.00 **Региональные новости.**
19.15 Два против одного.
19.50 ТСБ.
20.00 «Солдат» — х. ф.
22.15 «Женщина-олень» — х. ф.
23.30 Бла-бла-шоу.
00.15 «Эммануэль и искусство любви» — х. ф.
1.55 «Компрометирующие ситуации» — х. ф.
3.00 Очевидец. Самое шокирующее.
3.45 Ночной музыкальный канал.

«СПОРТ — 43-Й КАНАЛ»

5.00 Регби. «Кубок трех наций». ЮАР — Австралия.
7.00, 9.00, 13.00, 17.55, 21.00, 23.25 **Вести-спорт.**
7.10 Точка отрыва.
7.40 Настольный теннис. Клубный чемпионат России.
9.10, 1.25 Футзал. Кубок мира.
10.45, 13.05 Легкая атлетика. Международный турнир по многоборью. Трансляция из Чехии.
15.40 Рыбалка.
15.55 Из коллекции телеканала «Спорт». Футбол. Лига чемпионов.
18.05, 22.50 Футбол России. Перед туром.
18.40 Футбол. Премьер-лига. «Спартак» (Москва) — «Сатурн» (Московская область). Прямая трансляция.
21.15 Вести-спорт. Местное время.
21.20, 23.30 Бильярд. Чемпионат Европы. Трансляция из Молдавии.
3.00 Стрельба. Чемпионат России.
4.40 Сборная России. Михаил Кокляев.

«ОТВ — ТВ ЦЕНТР»

6.00 Настроение.
9.00, 15.15, 19.50 История государства Российского.
9.05 «Аллегро с огнем» — х. ф.
10.55, 11.45 «Хотят ли русские войны...» — поет Ренат Ибрагимов.
11.30, 14.30, 20.30 **События.**
12.15 «Чистое небо» — х. ф.
14.45 «Найти войну» — специальный репортаж.
15.30 «Мужская работа» — т/с.
16.30 Новое времечко.
17.30 Клуб 700.
17.55 Здравствуйте, я доктор.
18.10 То, что доктор прописал.
18.25 Пресс-микс.
18.40 Морские вести (СПб).
19.00 Миссия «Благая весть».
19.55 В центре внимания. «Первый день войны».
21.05 Момент истины.
21.55 Народ хочет знать.
22.55 Московская паутина. «Ловушка».
23.50 **События. 25-й час.**
00.20 Московская паутина. «Тайная война».
1.10, 5.55 Петровка, 38.
1.30 «Двадцать дней без войны» — х. ф.
3.25 «Одно дело на двоих» — т/с.
4.25 «Ангел-хранитель» — х. ф.

«MTV — МУЗЫКАЛЬНОЕ ТВ»

6.00 Музыка на завтрак.
10.00 Гид по стилю.
10.30 Звезда танцпола.
11.00 Русская десятка.
12.00 Музыка навсегда.
14.00 Меломания.
14.30 Звездный стиль. Sean P. Diddy.
15.00 News-блок Daily.
15.15, 19.00 «Мечты Алисы» — т/с.
15.30 Лови удачу.
16.00 SHIT-парад.
16.30 Обыск и свидание.
17.00 Двенадцать злобных зрителей.
18.00 Comme il faut.
18.30 Икона видеоигр.
20.00 Полный контакт.
21.30 Звездный бой насмерть.
22.00 Полный доступ к чудачествам знаменитых старперов.
23.00 News-блок Weekly.
23.30 Тачку на прокачку.
00.00 Музыка в клубе.
1.00 Музыка на ночь.

КАБЕЛЬНОЕ ТЕЛЕВИДЕНИЕ

ПТ»ЗВЕЗДА»

6.00 «Моя страна» — д. ф.
6.15 ГТО.
6.30 24 часа из жизни провинции. «Остров Свияжск».
7.00 «Акулы Гордона» — д. ф.
7.30 «Золотой петушок» — музыкальный конкурс.
8.00 «Осторожно — Василек!» — х. ф.
9.30 «Призрак замка Моррисвилль» — х. ф.
11.05 «Противостояние» — х. т. ф. (4).
12.20 «Ты и я» — д. ф.
12.45 «Два Федора» — х. ф.
14.15 «Исток. Оглянись уходя» — д. ф.
14.45 «Мой папа — капитан» — х. ф.
16.00 Мультфильмы.
16.30, 22.30 **Новости.**
16.45 «Всегда со мною...» — х. ф.
18.30, 5.00 «Сим победиши» — д. ф.
19.30 «Восхождение» — х. ф.
21.15 «Противостояние» — х. т. ф. (5).
23.00 Внедрение.
23.30 «Разящий бумеранг» — д. ф.
00.00 «Завтра была война» — х. ф.
1.35 «Свой среди чужих, чужой среди своих» — х. ф.
3.15 «Родная кровь» — х. ф.

«ТДК»

7.00, 14.25, 00.05 Музыка на канале.
7.10, 14.00 Дом живых историй.
7.30, 17.00 Истории успеха.
8.35, 11.00, 18.00 Красотка.
9.00 С добрым утром, любимая!
10.00, 19.00, 23.50 Все лучшее для вас.
12.00 Наши дети.
13.00 Ваш доктор.
15.00, 23.00 «Тихие воды» — т/с.
16.00 Твой дом.
20.00 Зеркало жизни.
21.00 Ваш личный парапсихолог.
22.00 Сексуальная революция.

«ДТВ»

6.30 Музыка на «ДТВ».
6.35, 11.50 Мультфильмы.
8.00, 19.55 Самое смешное видео.
8.30 Карданный вал +.
8.55, 17.50 Неслучайная музыка.
9.00 Телемагазин.
9.30 «Как уходили кумиры»: «Алла Балтер» — фильм-расследование.
10.00 «Кузнечик» — х. ф.
12.55 «Команда «А» — т/с.
14.00, 20.25 Каламбур.
14.30, 21.30 Камера смеха.
14.50, 22.00 «C.S.I. Место преступления Лас-Вегас» — т/с.
15.50 «Торнадо» — х. ф.
18.00 Невероятная коллекция мистера Рипли.
19.00 «Секретный агент Макгайвер» — т/с.
23.00 «По законам детектива» — т/с.
00.00 Территория призраков.
1.00 «Лас-Вегас» — т/с.
1.55 Ночной клуб.
2.55 «Лучший бордель в Техасе» — х. ф.
4.40 В засаде.
5.00 — 5.10 Музыка на «ДТВ».

ТЕЛЕАНОНСЫ, ПЯТНИЦА, 22 ИЮНЯ

● ХУДОЖЕСТВЕННЫЕ ФИЛЬМЫ

«Щит и меч»
10.00, «Россия»
Приключенческий фильм по одноименному роману В. Кожевникова. Советский разведчик выехал в сороковом году в Германию как немец-репатриант. К сорок четвертому он достиг прочного положения в абвере. Режиссер В. Басов. В ролях: С. Любшин, Ю. Будрайтис, А. Демидова, О. Янковский. 1968.

«Кто-то следит за тобой»
11.00, «ТВ-3 — Россия»
Драма. Пятилетняя девочка исчезает в тот момент, когда ее брат, который должен был за ней присматривать, ненадолго отвлекается. Режиссер М. Гудман. В ролях: Д. Руди, Ч. Макклур. США, 2002.

«Старые письма»
11.00, «Культура — 29-й канал»
Драма. Вернувшись с фронта, герой узнал, что жена изменила ему. Он ушел от нее и дочери. Позже пытался разыскать их, но безуспешно. Режиссер А. Иванов. В ролях: А. Дударенко, Н. Варлей, И. Бунина. 1981.

«Чистое небо»
12.15, «ОТВ — ТВ Центр»
Драма. Летчик-испытатель возвращается с войны, пройдя плен. Его, Героя Советского Союза, исключают из партии, лишают наград и любимой работы. Режиссер Г. Чухрай. В ролях: Е. Урбанский, Н. Дробышева, О. Табаков, Т. Носова. 1961.

«Приезжая»
14.00, «ТВ-3 — Россия»
Драма. История любви деревенского шофера к учительнице, приехавшей с дочерью в его деревню. Постепенно между ними возникает настоящая любовь. Режиссер В. Лонской. В ролях: А. Михайлов, Ж. Прохоренко, Е. Иконитская. 1977.

«Судьба человека»
14.35, «Культура — 29-й канал»
Драма о русском солдате, на долю которого выпали тяжелые испытания в годы войны. Главный приз МКФ в Москве. Режиссер С. Бондарчук. В ролях: С. Бондарчук, П. Борискин, З. Кириенко. 1959.

«Мемуары гейши»
19.00, «ТВ-3 — Россия»
Мелодрама. Маленькую девочку из бедной японской семьи отдают в услужение в дом гейш. С годами красавица расцветает и познает все таинства этой профессии. Режиссер Р. Маршалл. В ролях: Т. Игава, С. Футерман. США, 2005.

«Солдат»
20.00, «Региональное ТВ»
Фантастика. Ни друзей, ни семьи, ни детей, ни любовниц, ни дома. Его научили убивать по приказу, драться там, куда пошлют, выживать там, где можно только умереть. Режиссер П. У. С. Андерсон. В ролях: К. Расселл, Д. Айзекс, Г. Бьюзи. США, 1998.

«Парень из нашего города»
20.25, «Культура — 29-й канал»
Драма по одноименной пьесе К. Симонова. Середина 30-х годов XX века. Известный на весь город смельчак после окончания школы женится и уезжает воевать добровольцем в Испанию. Режиссеры: Б. Иванов, А. Столпер. В ролях: Н. Крючков, Л. Смирнова, Н. Боголюбов. 1942.

«Морские дьяволы»
20.40, «НТВ»
Приключенческий сериал. На одном из полигонов, где проводят учебные пуски ракет, обнаружено устройство слежения «Электрон». Сюда срочно прибывает подразделение боевых пловцов «Тайфун». Режиссер А. Праздников. В ролях: О. Чернов, И. Паршин, В. Коваленко. 2005.

«Отчаянные авантюристы»
20.45, «СТО — 31-й канал»
Приключения. Отважный искатель приключений, наследник славных традиций древнего рода, вместе с верным помощником отправляется на поиски таинственного клада Александра Македонского. Режиссер М. Роупер. В ролях: Т. Я. Гриффит, А. Клинг, Г. Отто. Великобритания, 2001.

«Кейт и Лео»
21.00, «СТС — Петербург»
Комедия. Кейт — настоящая женщина XXI столетия — ею движет желание преуспеть в нашем безумном мире, и на личную жизнь практически не остается времени. Режиссер Д. Мэнголд. В ролях: М. Райан, Х. Джекман, Л. Шрайбер. США, 2001.

«Звезда»
21.25, «Россия»
Приключения. Лето 1944 года. Части Красной Армии вышли к бывшей границе СССР. Немцы готовили контрнаступление; советское командование пыталось выяснить место перегруппировки вражеских войск. Премия «Ника». Режиссер Н. Лебедев. В ролях: И. Петренко, А. Кравченко, А. Панин. 2002.

«Восхождение»
21.30, «5-й канал»
Военная драма. Бывалый партизан и бывший учитель отправляются на поиски продовольствия для партизанского отряда, но попадают к немцам в плен. Режиссер Л. Шепитько. В ролях: А. Солоницын, В. Гостюхин, Б. Плотников. 1976.

«Женщина-олень»
22.15, «Региональное ТВ»
Триллер. На стоянке дальнобойщиков в кабине фургона было обнаружено тело одного из водителей. Вернее, то, что осталось от тела. Режиссер Д. Лэндис. В ролях: С. Моура, Б. Бенбен, Э. Гриффит. США, 2005.

«Криминальный роман»
22.50, «СТО — 31-й канал»
Драма. Италия, неспокойные 1970-е годы. Трое отчаянных парней клянутся поставить Рим на колени, став теми, о ком говорят со страхом и почтением. Режиссер М. Плачидо. В ролях: А. Муглали, П. Фавино, К. Сантамариа. Италия, Франция, Великобритания, 2005.

«Глаза змеи»
23.20, «СТС — Петербург»
Триллер. Амбициозный полицейский детектив из Атлантик-Сити одержим желанием занять пост мэра города. Но стремительные события одной ночи перечеркнут все его планы. Режиссер Б. Де Пальма. В ролях: Н. Кейдж, Г. Синиз, Д. Херт. США, 1998.

«Переговорщик»
23.25, «Россия»
Драма. Непременным участником операций полиции при освобождении заложников является переговорщик. На его плечи ложится тяжкий груз — невинные люди должны выжить, а преступник должен быть обезврежен. Режиссер Г. Грэй. В ролях: С. Л. Джексон, К. Спейси, Д. Морс. США, Германия, 1998.

«Иди и смотри»
23.30, «1-й канал»
Военная драма. Белоруссия. 1943 год. Раздобыв винтовку, четырнадцатилетний деревенский парнишка уходит в партизанский отряд. Там он знакомится с девушкой и влюбляется в нее. Режиссер Э. Климов. В ролях: А. Кравченко, О. Миронова, Л. Лауцявичюс. 1985.

«Разведчики»
23.30, «Домашний в Петербурге»
Приключения. Великая Отечественная война. Дунай на окраинах города заминирован противником. Группе разведчиков предстоит добыть у противника карту заминированных участков реки. Режиссеры: А. Швачко, И. Самборский. В ролях: И. Миколайчук, Л. Быков, К. Степанков. 1968.

«Пункт назначения-2»
23.35, «НТВ»
Триллер. Молодой женщине неожиданно является пророческое видение о ее собственной гибели в автокатастрофе вместе со многими другими людьми. Режиссер Д. Эллис. В ролях: Э. Лартер, М. Ландес, Д. Черри. США, 2003.

«Нюрнбергский процесс»
23.35, «5-й канал»
Драма. В 1948 году в Нюрнберге прошла серия судебных процессов над нацистскими преступниками. Правда, к тому времени большинство обвиняемых были либо мертвы, либо скрывались. Режиссер С. Креймер. В ролях: С. Трейси, М. Шелл, М. Дитрих, Б. Ланкастер. США, 1961.

«Вместе»
00.15, «ТВ-3 — Россия»
Драма. Трогательная история о 13 летнем мальчике, который отправляется с отцом в Китай, чтобы поступить в музыкальную школу. Режиссер Ч. Кайге. В главной роли Ю. Тэнг. Китай, Япония, 2002.

«Звезда». Екатерина Вуличенко в кадре из фильма. ***«Россия».***

«Чужая кровь»
1.20, «СТС — Петербург»
Триллер. У супругов давно нет денег и заложено все, что только можно заложить. Зато есть взрослая дочь, которая давно уже ждет обещанную ей машину. Режиссер Д. Джексон. В ролях: Л. Перл, К. Кинг, Э. Краулис. Канада, США, 2004.

«Неприятности с обезьянкой»
1.25, «НТВ»
Комедия. Жизнь юной леди сильно осложняется, когда она узнает, что ее любимая обезьянка — карманный воришка, сбежавший от своего хозяина цыгана. Режиссер Ф. Амурри. В ролях: Т. Берч, М. Роджерс, Х. Кейтель. США, 1994.

«Двадцать дней без войны»
1.30, «ОТВ — ТВ Центр»
Драма по повести К. Симонова «Из записок Лопатина». Фронтовой журналист едет в Ташкент, чтобы навестить семью погибшего однополчанина, побывать на съемках фильма по своим очеркам, встретить новый 1943 год. Режиссер А. Герман. В ролях: Ю. Никулин, Л. Гурченко, А. Петренко, Л. Ахеджекова. 1976.

«Точная копия»
2.00, «Россия»
Драма. Герои — любящие друг друга супруги. Их маленький сын погибает, и осиротевшая мать безутешна. Режиссер А. Виллерс. В ролях: Н. Кински, К. Ламберт, О. де Вильдер. Франция, 2004.

«Любовь к деньгам»
2.15, «1-й канал»
Комедия. Парень потерял работу и очень нуждается в деньгах. Счастье привалило в виде 25.000 долларов, оставленных во дворе его дома горе-грабителями. Режиссер П. Эдвардс. В ролях: П. Эдвардс, Р. Рей, К. Кайбер. США, 2002.

«Удивительные трюки Супердейва»
2.45, «ТНТ — Санкт-Петербург»
Комедия. Супердэйв был отличным каскадером. Но однажды он сломал ногу и думал, что уже никогда не сможет вернуться к любимой работе. Режиссер П. Макдональд. В ролях: Б. Эйнштейн, Д. Хедайя, Г. Каридес. США, 2000.

«Просто, как смерть»
3.15, «СТС — Петербург»
Триллер. Чтобы добиться развода с женой, успешный бизнесмен, оплатив услуги, получает доказательства ее неверности. Простая задача, казалось бы, решена. Режиссер Н. Сандстром. В ролях: Р. Грико, Д. Пакула, Т. Пьюрен. США, 2004.

«Гонки во времени»
3.50, «1-й канал»
Триллер. 2020 год. Бывший полицейский никак не может прийти в себя после убийства отца, произошедшего двадцать лет назад. Режиссер Д. Вулноу. В ролях: У. Девейн, Р. Истес, Л. Холден. Канада, США, 2000.

«Ангел-хранитель»
4.25, «ОТВ — ТВ Центр»
Комедия. Знаете ли вы, что все души дожидаются своего рождения, живя в неведомом царстве, где высшие силы свято соблюдают очередность их появления на свет? Режиссер Н. Касл. В ролях: Б. Фонда, А. Финни, К. Скотт. США, 2000.

В КИНОЗАЛАХ

АВАНГАРД (тел. 466-43-20): Моя ужасная няня — 18 — 23; Новые приключения Золушки — 18 — 24; «Фестиваль фестивалей» — 24.
АВРОРА (тел 315-52-54): Париж, я люблю тебя; Внутренняя империя; Пираты Карибского моря. На краю света; Тринадцать друзей Оушена; Доказательство смерти; Груз 200 — 18 — 24; Планета страха — 21 — 24; фестиваль «Послание к человеку» — 18 — 22.
АВРОРА (г. Петродворец, тел. 450-54-54): Фривольная жизнь — 18 — 24; Гора самоцветов (мультсборник) — 22 — 24; Дама с камелиями — 23.
АКАДЕМИЧЕСКИЙ (тел. 448-44-48): Пираты Карибского моря. На краю света; 28 недель спустя; Тринадцать друзей Оушена; Доказательство смерти — 18 — 20; Лови волну!; Фантастическая четверка-2. Вторжение Серебряного Серфера; Посланники — 18 — 24; Планета страха; Эван Всемогущий — 21 — 24.
БАЛКАНСКИЙ (тел 448-44-48): Пираты Карибского моря. На краю света; 28 недель спустя; Тринадцать друзей Оушена; Доказательство смерти — 18 — 20; Лови волну!; Фантастическая четверка-2. Вторжение Серебряного Серфера; Кто вы, мистер Брукс?; Посланники — 18 — 24; Планета страха; Эван Всемогущий; Византийская принцесса — 21 — 24.
ВОСХОД (тел. 738-82-00): Двое и война; Астерикс и викинги — 18 — 24.
ДЖЕМ-ХОЛЛ (тел. 370-73-72): Тринадцать друзей Оушена; Доказательство смерти — 18 — 20; Фантастическая четверка-2. Вторжение Серебряного Серфера — 18 — 24; Планета страха — 21 — 24.
ДЖЕМ-ХОЛЛ на Петроградской (тел. 346-40-14): Тринадцать друзей Оушена; Доказательство смерти — 18 — 20; Фантастическая четверка-2. Вторжение Серебряного Серфера — 18 — 24; Планета страха — 21 — 24.
ДОМ КИНО (тел. 314-06-38): фестиваль «Послание к человеку» — 18 — 22; «Фестиваль фестивалей» — 23, 24.
ДРУЖБА (тел. 373-30-61): Призраки Гойи — 18 — 24.
ЗАНЕВСКИЙ (тел. 444-37-85): Гадкий утенок и я — 18; 300 спартанцев — 18 — 24; Гроза муравьев — 19 — 24.
ЗАНЕВСКИЙ КАСКАД (448-44-48): Пираты Карибского моря. На краю света; 28 недель спустя; Доказательство смерти — 18 — 20; Лови волну!; Тринадцать друзей Оушена; Фантастическая четверка-2. Вторжение Серебряного Серфера; Посланники; Груз 200 — 18 — 24; Планета страха; Эван Всемогущий — 21 — 24.
ИЮНЬ Синема (тел. 635-65-03): Лезвия славы. Звездуны на льду; Лови волну!; Доказательство смерти — 18 — 20; Тринадцать друзей Оушена; Посланники; Кто вы, мистер Брукс?; Фантастическая четверка-2. Вторжение Серебряного Серфера — 18 — 24; Планета страха; Танцуй до упаду; Эван Всемогущий — 21 — 24.
КОЛИЗЕЙ (тел. 272-87-75): Тринадцать друзей Оушена — 18 — 20; Лови волну! — 20, 23, 24; Фантастическая четверка-2. Вторжение Серебряного Серфера — 18 — 24; Эван Всемогущий; Планета страха — 21 — 24.
КРИСТАЛЛ-ПАЛАС (тел. 272-23-82): Тринадцать друзей Оушена; Лови волну!; Лезвия славы. Звездуны на льду — 18 — 20; Доказательство смерти; Кто вы, мистер Брукс?; Посланники; Груз 200; Фантастическая четверка-2. Вторжение Серебряного Серфера — 18 — 24.
ЛИДЕР (тел. 740-36-12): Посланники; Кто вы, мистер Брукс? — 18 — 24.
МЕРКУРИЙ (тел. 448-44-48): Пираты Карибского моря. На краю света; 28 недель спустя; Тринадцать друзей Оушена; Доказательство смерти — 18 — 20; Лови волну!; Фантастическая четверка-2. Вторжение Серебряного Серфера; Кто вы, мистер Брукс?; Посланники — 18 — 24; Планета страха; Эван Всемогущий; Византийская принцесса — 21 — 24.
МИРАЖ Cinema (тел. 498-07-58/59): Доказательство смерти; Лезвия славы. Звездуны на льду; Лови волну!; Тринадцать друзей Оушена — 18 — 20; Груз 200; Кто вы, мистер Брукс?; Фантастическая четверка-2. Вторжение Серебряного Серфера — 18 — 24; Планета страха; Эван Всемогущий — 21 — 24.
МИРАЖ Cinema в т/к «Гулливер» (тел. 441-22-33): Лови волну!; Тринадцать друзей Оушена — 18 — 20; Фантастическая четверка-2. Вторжение Серебряного Серфера — 18 — 24; Планета страха; Эван Всемогущий — 21 — 24.
МИРАЖ Cinema в т/к «Ульянка» (тел. 448-60-60): Доказательство смерти; Лови волну!; Лезвия славы. Звездуны на льду; Тринадцать друзей Оушена — 18 — 20; Груз 200; Кто вы, мистер Брукс?; Фантастическая четверка-2. Вторжение Серебряного Серфера — 18 — 24; Планета страха; Эван Всемогущий; Слушая тишину — 21 — 24.
NEO (тел. 448-44-48): Тринадцать друзей Оушена — 18 — 20; Лови волну!; Фантастическая четверка. Вторжение Серебряного Серфера — 18 — 24; Эван Всемогущий — 21 — 24.
НОВЫЙ РУБЕЖ (тел. 325-15-15): Пираты Карибского моря. На краю света — 18 — 20; Лови волну!; Тринадцать друзей Оушена; Посланники; Фантастическая четверка-2. Вторжение Серебряного Серфера; Груз 200 — 18 — 24; Византийская принцесса — 21 — 24.
NORD (тел. 448-44-48): Пираты Карибского моря. На краю света; 28 недель спустя; Тринадцать друзей Оушена; Доказательство смерти — 18 — 20; Лови волну!; Фантастическая четверка-2. Вторжение Серебряного Серфера; Посланники — 18 — 24; Планета страха; Эван Всемогущий — 21 — 24.
ПИК (тел. 449-24-32): В стране женщин; 28 недель спустя; Доказательство смерти; Лезвия славы. Звездуны на льду; Лови волну!; Тринадцать друзей Оушена — 18 — 20; Фантастическая четверка-2. Вторжение Серебряного Серфера; Посланники; Кто вы, мистер Брукс?; Груз 200 — 18 — 24; Византийская принцесса; Планета страха; Кремень; Танцуй до упаду; Эван Всемогущий — 21 — 24.
ПОДВИГ (тел. 469-50-79): Лови волну! — 18 — 20; Фантастическая четверка-2. Вторжение Серебряного Серфера — 18 — 24; Тринадцать друзей Оушена — 21 — 24.
РОДЕО ДРАЙВ (тел. 448-44-48): Пираты Карибского моря. На краю света; 28 недель спустя; Тринадцать друзей Оушена; Доказательство смерти — 18 — 20; Лови волну!; Фантастическая четверка-2. Вторжение Серебряного Серфера — 18 — 24; Планета страха; Эван Всемогущий — 21 — 24.
РОДИНА (тел. 571-61-31): фестиваль «Послание к человеку» — 18 — 21; Доказательство смерти — 21 — 24; На войне как на войне (вход свободный); Сквозь огонь; Иваново детство; Мертвец — 22; Шрэк Третий — 22 — 24; Битва на небесах; короткометражки Франсуа Озона; Читай по губам (с субтитрами) — 23; Полено; Собачья жара; Ночь на Земле — 24.
РУСЛАН (тел. 470-03-11): Гадкий утенок и я — 18 — 20; Пираты Карибского моря. На краю света — 18 — 24.
СИНЕМА ПАРК (тел. 448-01-91): Доказательство смерти; Лезвия славы. Звездуны на льду; Лови волну!; Тринадцать друзей Оушена — 18 — 20; Посланники; Кто вы, мистер Брукс?; Фантастическая четверка-2. Вторжение Серебряного Серфера; Груз 200 — 18 — 24; Эван Всемогущий; Планета страха; Византийская принцесса; Кремень — 21 — 24.
ХУДОЖЕСТВЕННЫЙ (тел. 314-00-45): Доказательство смерти; Лезвия славы. Звездуны на льду; Лови волну!; Тринадцать друзей Оушена — 18 — 20; Фантастическая четверка-2. Вторжение Серебряного Серфера; Посланники; Кто вы, мистер Брукс? — 18 — 24; Эван Всемогущий; Кремень; Византийская принцесса; Слушая тишину; Планета страха — 21 — 24.
UNION (тел. 272-27-29): Тринадцать друзей Оушена — 18 — 20; Фантастическая четверка-2. Вторжение Серебряного Серфера — 18 — 23; «Фестиваль фестивалей» — 24.

РАДИО

«РАДИО РОССИИ»

6.10 — 10.00 — Невское утро. 10.10 — Этот безумный мир. 10.30 — Персона грата. 11.10, 23.10 — Городской наблюдатель. 11.25 — Маленький концерт. 11.45 — Энциклопедия здоровья. 12.10 — Литературный сериал. Т. Толстая. «Кысь». Роман. Читает А. Дубровский. 12.30 — От первого лица. 13.10 — Любимые мелодии. 14.10, 22.00 — Этот день: события и мнения. 14.30 — Особое мнение. 15.10 — С русского на русский, или Кстати сказать (по ОТС, УКВ 66,3 МГц, FM 107). 15.30 — Домашняя академия (по ОТС, УКВ 66,3 МГц, FM 107). 16.10 — Малая Садовая. 17.10 — Пулковский меридиан. 18.10 — Литературный сериал. М. Веллер. «Легенды Невского проспекта». 18.30 — Мой серебряный шар. 19.10 — Петербург. Новости дня. 20.10, 21.10, 23.10 — Ветер в окно. 20.45 — Литературные чтения. В. Голявкин. Рассказы (5-я, закл., часть). 22.30 — Многосерийный радиоспектакль. И. Тургенев. «Отцы и дети». 23.25 — Музыкальная гостиная.

«ПЕТЕРБУРГ»

6.00 — Календарь дня. Большой прогноз погоды. 6.05 — Утренний концерт. 7.00 — 12.00 — Петербургская панорама. 7.00 — Программа передач. Утренняя зарядка. Ваша безопасность. 8.00 — Почему так названо? С песней по жизни. 9.00 — Акценты недели. Обзор газет. Гость в студии. 10.00 — Гость дня. Анонс вечерних программ. Актерское фойе. 11.00 — Дневник садовода. Попробуем. Вместе с Машей. 12.05 — 15.00 — Полдень. 12.05 — Календарь. В. Меладзе. С вами в день рождения В. Федоров. 13.00 — Интернет-новости. 13.30, 22.30 — Радиосериал. Ю. Соловьев. Повесть «Простая душа» (2). 14.05 — Любимые мелодии. 15.00 — 25 лучших джазовых хитов (на волне 4,32 м). 16.05 — Классика — детям. «Войной рифмованные строки». Музыкально-литературная композиция. 16.35 — Вместе с хором. На сцене вместе с нами — Н. Копылов. 17.00 — 18.30 — Город и горожане. 18.00 — Новости. 18.30 — Зримый Петербург. 19.00 — 21.00 — Петербургская культура. 19.00 — Новости культуры. Хронограф. Невский мотив. 19.15 — Незабываемые концерты. Концерт из произведений Р. Щедрина. Исполняет ЗКР АСО ПФ п/у Ю. Темирканова. Запись 1975 года. 20.45 — Стихи О. Берггольц. 21.05 — Вера, Надежда, Любовь. 21.30 — Доступно об экономике и финансах. 23.05 — Ди-джей-клуб радио «Петербург». 00.00 — 1.00 — Ди-джей-клуб радио «Петербург» в полночь (на волне 4,32 м).

Суббота, 23 июня

ТЕЛЕВИДЕНИЕ

«1-Й КАНАЛ»

5.30 «По законам военного времени» — х. ф.
6.00 **Новости.**
6.10 «По законам военного времени» — х. ф. (окончание).
7.20 Играй, гармонь любимая!
8.10 Дисней-клуб. «Черный плащ», «Клуб Микки-Мауса».
9.00 Слово пастыря.
9.20 Здоровье.
10.00 **Новости (с субтитрами).**
10.20 Смак.
10.50 «Главный человек в мире животных» — д. ф.
12.00 **Новости (с субтитрами).**
12.20 «Зачем пережила тебя любовь моя...» — д. ф.
13.15 «Вий» — х. ф.
14.50 «Умора» — фестиваль юмора.
16.30 «Пороки и их поклонники» — х. ф.
18.00 **Вечерние новости (с субтитрами).**
18.10 «Пороки и их поклонники» — х. ф. (окончание).
21.00 **Время.**
21.30 Бенефис Юрия Гальцева и Геннадия Ветрова.
22.50 Дневник XXIX Московского международного кинофестиваля.
23.00 Выпускной бал в Кремле.
1.20 «Анатомия убийства» — х. ф.
4.30 «Битва за Галактику» — т/с.

«РОССИЯ»

6.00 Доброе утро, Россия!
7.30 Студия «Здоровье».
8.00 **Вести.**
8.10 **Вести (СПб).**
8.20 «Пропавшая экспедиция» — х. ф.
11.00 **Вести.**
11.10 **Вести (СПб).**
11.20 «Змеелов» — х. ф.
13.15 Клуб сенаторов.
14.00 **Вести.**
14.20 Смеяться разрешается.
16.00 Игры разума (СПб).
16.25 Песенки моего двора (СПб).
16.55 Гражданское общество (СПб).
17.20 **Вести. События недели (СПб).**
18.00 Субботний вечер.
20.00 **Вести.**
20.15 «Ревизор» — д. ф.
21.00 «Рассмешить бога» — х. ф.
23.00 «Профессионалы» — х. ф.
00.50 «Лакомый кусочек» — х. ф.
2.40 «Короткое время» — х. ф.
4.40 — 5.59 Евроньюс.

«НТВ»

6.00 «Морские дьяволы» — х. ф.
7.30 Сказки Баженова.
8.00 **Сегодня.**
8.15 Лотерея «Золотой ключ».
8.45 Без рецепта.
9.20 Смотр.
10.00 **Сегодня.**
10.20 Главная дорога.
10.55 Кулинарный поединок.
12.00 Квартирный вопрос.
13.00 **Сегодня.**
13.20 Особо опасен!
14.00 «Секретная служба его величества» — т/с.
16.00 **Сегодня.**
16.25 Женский взгляд. Евгений Евтушенко.
17.00 Своя игра.
17.55 «Кодекс чести-2» — т/с.
19.00 **Сегодня.**
19.40 Профессия — репортер.
20.05 Программа максимум.
21.05 Русские сенсации.
22.00 Реальная политика.
22.40 «Такси-2» — х. ф.
00.30 Микс-файт. М-1. Бои без правил.
1.20 «Забриски Пойнт» — х. ф.
3.30 Криминальная Россия.
4.25 — 6.05 «Секретная служба его величества» — т/с.

«5-Й КАНАЛ»

[**7.00** «Древо желаний» — х. ф. **9.00** «Свин-сити» — м. ф. **9.50** «Новая семейка Аддамс» — т/с. **10.35** «Три золотых волоска» — х. ф. для детей. **12.05** Наболевший вопрос. **12.50** Телекурьер. **13.05** «Большой парад комедии» — х. ф. **14.45** Люди встречаются... **15.45** Телекурьер. **16.00** «Всадник без головы» — х. ф. **17.50** «Агентство «Лунный свет» — т/с. **18.50** Телекурьер. **19.05** «Вестсайдская история» — х. ф. **22.00** Культурный слой].
7.00 Показывает ЛОТ: «Новости», «Вестник православия», «Домосфера», «Прогноз погоды и самочувствия».
8.00 «Древо желаний» — х. ф.
10.05 «Новая семейка Аддамс» — т/с.
10.30 «Три золотых волоска» — х. ф. для детей.
11.55 Наболевший вопрос.
12.40 Телекурьер.
12.55 «Большой парад комедии» — х. ф.
14.40 Люди встречаются...
15.40 Телекурьер.
15.55 «Всадник без головы» — х. ф.
17.45 Телекурьер.
18.00 Культурный слой.
18.30 Показывает ЛОТ: «Новости вечером», «Регион», «Авто-Пилот», «Прогноз погоды и самочувствия».
19.30 «Вестсайдская история» — х. ф.
22.30 Телекурьер.
23.00 «Алые паруса» — праздник выпускников петербургских школ. Прямая трансляция.
2.20 — 4.45 «Подземка» — х. ф.

«СТС — ПЕТЕРБУРГ»

6.00 «Космические захватчики» — х. ф.
7.30 «Высокая горка» — м. ф.
7.55 «Итси-Битси паучок» — м. ф.
8.20 «Смешарики» — м. ф.
8.30 «Просто Норман»» — м. ф.
9.00 Улица Сезам.
9.30 «Секретные материалы псов-шпионов»» — м. ф.
10.00 Жизнь прекрасна.
12.00 «Виола Тараканова. В мире преступных страстей»: «Филе из золотого петушка» — т/с (1).
14.00 Снимите это немедленно!
15.00 Свадебный переполох.
16.00, 2.45 Истории в деталях. Спецвыпуск.
16.30 6 кадров.
16.40 «Кейт и Лео» — х. ф.
19.00 «Аладдин» — м. ф.
21.00 «Клуб первых жен» — х. ф.
23.00 Хорошие шутки.
1.00 «Трудности перевода» — х. ф.
3.05 «Перекресток» — х. ф.
4.40 Музыка на «СТС».

«ТНТ — САНКТ-ПЕТЕРБУРГ»

7.00 «Дорожная сказка» — м. ф.
7.10 «Ох уж эти детки!» — м. ф.
8.25 Век HI-Tech.
8.45, 1.30 Наши песни.
9.05, 17.00, 6.05 «Саша + Маша» — т/с.
9.40 Ресторан.
10.00 Школа ремонта. «Кадетская чайная».
11.00 Звезды против караоке.
12.00 «Зачем вы, девочки?» — т/с.
12.30 Кулинарный дозор.
13.00 «Губка Боб Квадратные Штаны» — м. ф.
14.00 Битва экстрасенсов.
15.00 «Бладрейн» — х. ф.
18.00 Cosmopolitan. Видеоверсия.
19.00 Такси в Питере.
19.30 Женская лига.
20.00 Необъяснимо, но факт. «Болезни чувств».
21.00, 23.55, 1.45 Дом-2.
22.00 Комеди-клаб.
23.00 Наша Russia.
23.25 Секс с Анфисой Чеховой.
00.25 Правила съема.
2.40 «Мультреалити, или Сумасшедшие за стеклом» — м. ф.
3.05 «Ни дня без травки» — х. ф.
4.50 Москва: инструкция по применению. Дайджест.
5.20 — 6.45 «Замуж за миллионера» — т/с.

«2 X 2»

6.30 «Джо 90» — м. ф. (англ.).
9.00 «Черепашки-ниндзя» — м. ф.
11.30 «Джетсоны» — м. ф.
13.30, 1.00 «Симпсоны» — м. ф.
15.30 «Флинстоны» — м. ф.
17.30 Мультфильмы.
18.30, 00.45 «Шоу Брака» — м. ф.
19.00 «МорЛаб» — м. ф.
20.00 «АТНГ» — м. ф.
21.00, 2.20 «Южный парк» — м. ф.
23.00, 3.40 «Домашнее видео» — м. ф.
23.30 «Облонги» — м. ф.
00.00 «Пол-литровая мышь» — м. ф.
00.15 «Братья Вентура» — м. ф.
4.00 «Спайдермен» — м. ф.

«25-Й — 7 ТВ»

5.00, 6.00, 7.00, 8.00, 9.00, 10.00, 11.00, 12.00, 13.00, 14.00, 15.00, 17.00, 19.00, 20.00, 21.00, 22.00 7 новостей.
5.05 Зарядка для страны.
5.25, 6.25, 7.25 Веселые старты.
6.05, 7.05, 8.05 Музыкальный трек.
8.25 «Гран-при» — м. ф.
9.05 Обзор мирового футбола.
10.05 Cyber Sport.
10.25 Регби. Товарищеский матч. Сборная России — сборная Англии.
11.05, 20.05, 1.00 NBA Live!
11.25 Легкая атлетика. Журнал IAAF.
12.05 Твой вертолет.
12.25 Мировой яхтинг.
13.20 BMW. Этап № 3 (Норисринг). 1-я гонка. Прямая трансляция из Германии.
14.10 F-3. Этап № 3 (Норисринг). 1-я гонка. Прямая трансляция из Германии.
15.05, 3.00 Звезда автострады.
15.25 DTM. Этап № 5 (Норисринг). Квалификация. Прямая трансляция из Германии.
16.25 Гонки WTCC. Обзор 5-го этапа (Брно, Чехия).
17.05, 3.40 Картинг.
17.25 AutoFashion.
17.40 Суперкубок Seat Leon. Этап № 4 (Норисринг). 1-я гонка. Прямая трансляция из Германии.
18.25 Мировой супербайк. Обзор 8-го этапа (Италия).
19.05 Магия оружия.
19.25 Total регби.
20.25 Sports Watch.
21.05 Диалоги о рыбалке. Классика.
21.25 Бега и скачки.
22.05 Дартс. Чемпионат мира.
23.00 Бусидо. Путь воина.
00.00 Бразильский футбол.
00.30 Гольф сегодня.
1.10, 2.10 Extreme Travellers.
2.40 220 вольт.
3.10 Только не это!
3.30 Ужасы спорта.
4.00 Экстремальный спорт.
4.30 Хоккей на траве. Чемпионат России. Суперлига. «Динамо» (МО) — «Динамо» (Екатеринбург).

«ТВ-3 — РОССИЯ»

6.00 Мультфильмы.
9.00 «Меткий бросок» — х. ф.
11.00 «Чего хотят женщины» — х. ф.
13.30 Медицинское обозрение.
13.50 Свет и тень.
14.00 «Осторожно, бабушка!» — х. ф.
16.00 «Блондинка в законе» — х. ф.
18.00 Киномания.
19.00 «Охота на Феникса» — х. ф.
21.00 «Аллея перерезанной глотки» — х. ф.
23.00 «Святой дозор» — т/с.
00.00 «Восточный парк» — м. ф.
2.00, 4.15 Другое кино.
2.15 «Вместе» — х. ф.
4.30 «Шпионка» — т/с.
5.30 Relaks.

«КУЛЬТУРА — 29-Й КАНАЛ»

6.30 Евроньюс.
10.10 Библейский сюжет.
10.40 «За витриной универмага» — х. ф.
12.15 Кто в доме хозяин.
12.45 «Каждый охотник желает знать» — х. ф.
14.00 Декаданс (СПб).
14.30 «Несколько страниц одной биографии». Михаил Пиотровский (1).
15.00 Памяти Татьяны Лавровой. Ж. Сименон. «Мегрэ колеблется» — телеспектакль. Режиссер В. Бровкин.
18.05, 1.55 «Секреты риса» — д. ф.
19.00 Романтика романса.
19.40 Магия кино.
20.20 Блеф-клуб.
21.05 Линия жизни. Евгения Симонова.
22.00 **Новости культуры.**
22.25 К 65-летию Пола Маккартни. «Космос внутри нас» — фильм-концерт.
23.20 «Зеркало для героя» — х. ф.
1.30 «Ограбление по...» — м. ф.

«СТО — 31-Й КАНАЛ»

7.00 Что на «СТО».
7.05, 20.00 «Сыщики-4» — т/с.
8.00, 12.55 Непогода.
8.05 «Шоу Нудника» — м. ф.
8.30 «Удивительные мифы и легенды» — м. ф.
8.55, 16.25 Мультпрограмма.
9.05 «Сын полка» — х. ф.
11.35 Просто о сложном.
12.30 Парламент.
13.00 Между прошлым и будущим. И. Ильинский.
13.25, 1.40 Тайны забытых побед.
14.00 «Кармелита» — т/с.
15.55 «Юрики» — т/с.
16.45 «Пиквикский клуб» — фильм-спектакль.
19.30 Время Петербурга.
21.00 «Щелкни пальцем только раз» — х. ф.
22.50 «Море внутри» — х. ф.
1.00 Концерт № 53.
2.05 СТО и одна ночь.

«ДОМАШНИЙ В ПЕТЕРБУРГЕ»

6.30 «Рита» — т/с.
7.00, 20.30 Домашние сказки.
7.30 «Лиса и волк» — м. ф.
7.45 «Разведчики» — х. ф.
9.30 Библиотека «Огонька». Ираклий Квирикадзе.
10.00, 16.00 Декоративные страсти.
10.30 В мире животных.
11.30 Городское путешествие. «Флорентийские истории».
12.00 Свободное время.
12.30, 22.45 Заграничные штучки.
12.45 Правильный дом.
13.00 Мировые бабушки.
13.30 Спросите повара.
14.00 Друзья моего хозяина.
14.30 CARенина.
15.00 Дом с мезонином.
15.30 Цветная революция.
16.30 «Херувим» — т/с.
18.30 «Закон и порядок. Преступные намерения» — т/с.
19.30, 00.50 Звездные судьбы. «Королева Нур».
21.00 «Семь нянек» — х. ф.
23.00 Что мы знаем о еде? «История ванили».
23.30 «Свидетельство о бедности» — х. ф.
1.35 «Молодые и дерзкие» — т/с.
5.30 Музыка на «Домашнем».

«МУЗ-ТВ»

5.00, 7.00, 16.25, 1.15, 2.45 «Муз-ТВ»-хит.
6.15, 2.00 Наше.
9.00 Твой выбор.
10.05 Da чарт.
11.00 Zoom.
11.30, 21.55 Сливки общества.
12.30 Ближе к звездам. P. Diddy.
13.00, 19.30 Звезды зажигают.
14.00 Звездные будни.
14.30 FAQ.
14.55 Мегахит.
15.25 Страшно красивые.
17.30 Ближе к звездам. «Город 312».
18.00 Хит-парад «20».
19.00 Мультфильмы.
20.25 Pro-кино.
21.00 Ближе к звездам.
22.50 «Лола и Вирджиния» — м. ф.
23.05 «Муз-ТВ»-классик.

«РЕГИОНАЛЬНОЕ ТВ»

6.00 Музыкальный канал.
7.00 «Тройное зет» — м. ф.
7.25 «Перепуганные» — м. ф.
7.50 «Шапокляк» — м. ф.
8.10 «Симпсоны» — м. ф.
9.00 Будьте здоровы.
9.30 «Солдат» — х. ф.
11.30, 3.00 Очевидец. Самое смешное.
12.30 Наши деньги.
12.45 Доступное счастье.
13.00 Военная тайна.
14.00 — 18.00 «Солдаты-12» — т/с.
18.00 Дальние родственники.
18.30 Мужское начало.
19.00 Неделя.
20.00 «Доспехи бога» — х. ф.
22.00 «Сигаретные ожоги» — х. ф.
23.25 Бла-бла-шоу.
00.10 «Океан снов» — х. ф.
2.05 «Лучший секс» — х. ф.
3.45 Рекламный облом.
4.10 Ночной музыкальный канал.

«СПОРТ — 43-Й КАНАЛ»

5.15 Самбо. Кубок президента РФ. Трансляция из Москвы.
7.00, 9.00, 13.05, 21.00, 23.45 Вести-спорт.
7.10 Волейбол. Мировая лига. Мужчины. Франция — Италия.
9.10, 21.15 Вести-спорт. Местное время.
9.15 Летопись спорта. «Серебро» на «Эйзеле».
9.50 Фигурное катание. «Звезды приглашают...»
11.45 Профессиональный бокс. Питер Манфредо (США) против Дэвида Бенкса (США). Трансляция из США.
13.10 Футбол России. Перед туром.
13.45 Самый сильный человек. Чемпионат мира по силовому экстриму.
14.15 Конный спорт. Кубок губернатора Московской области по конкуру.
15.25 Легкая атлетика. Кубок Европы. Финал. Прямая трансляция из Германии.
19.00 Волейбол. Мировая лига. Мужчины. Россия — Куба. Трансляция из Казани.
21.20 Регби. «Кубок трех наций». ЮАР — Новая Зеландия.
23.15 «На всех парусах». «Гран-при» Майами».
23.55 Футбол. Кубок Испании. Финал. «Севилья» — «Хетафе». Прямая трансляция.
1.55 Волейбол. Мировая лига. Мужчины. Канада — Бразилия.
3.55 Легкая атлетика. Кубок Европы. Финал. Трансляция из Германии.

«ОТВ — ТВ ЦЕНТР»

6.10 «Радости и печали маленького лорда» — х. ф.
8.05 АВВГДейка.
8.30 Православная энциклопедия.
9.00 «Насекомые»: «Пчелы-мутанты» — д. ф.
9.45 История государства Российского.
9.55 «Каин XVIII» — фильм-сказка.
11.30, 14.30, 17.30, 00.00 События.
11.45 Репортер.
12.05 К юбилею Роберта Рождественского. «Я вытянул чужой билет...»
12.50 Сто вопросов взрослому. Екатерина Рождественская.
13.40 Городское собрание.
15.00 «Женщины, мечтавшие о власти» — д. ф.
15.45 «Без особого риска» — х. ф.
17.45 Петровка, 38.
18.00 Миссия «Благая весть».
18.50 Свой дом.
19.00 «Чисто английское убийство» — т/с.
21.00 Постскриптум.
22.10 «Мстители» — х. ф.
00.20 «Семьянин» — х. ф.
2.45 «Чикаго-блюз» — х. ф.
4.35 «Вот такие чудеса» — х. ф.
5.35 «Отважный Робин Гуд» — м. ф.

«MTV — МУЗЫКАЛЬНОЗЕ ТВ»

6.00 Музыка на завтрак.
9.45 Стань VJ MTV.
10.00 Народный чарт.
11.00 Двенадцать злобных зрителей.
12.00 Aeromotor Time.
12.30 Икона видеоигр.
13.00 Обыск и свидание.
13.30 Тачку на прокачку.
14.00 News-блок Weekly.
14.30 Поцелуй навылет.
15.30 Делаем кино. «13 друзей Оушена».
16.00 Полный доступ к чудачествам знаменитых старперов.
17.00 Звезда танцпола.
18.00 StileVидение.
18.15 News-блок (СПб).
18.30 Тихие игры.
19.00 Доктор Голливуд.
20.00 SHIT-парад.
20.30 Большой киночарт.
21.00 Гид по стилю.
21.30 Звездный стиль. Gwen Stefani.
22.00 40 свадеб и одни похороны.
23.00 RECORDные новости.
23.30 Подстава.
00.00 Центр ритма.
1.00 Музыка на ночь.

ОБЪЯВЛЕНИЕ

Авторская экскурсия Светланы Хилькевич
«ИМПЕРАТОРСКИЕ СТРЕЛЬНА И ПЕТЕРГОФ»
Авторская экскурсия Андрея Фролова
«ОТ РУСИ ИЗНАЧАЛЬНОЙ К СВЯТОСЛАВУ РЕРИХУ»
Экскурсия **«ТАЙНЫ ПЕТЕРГОФСКИХ ФОНТАНОВ»**
25 июня «ДЖАЗ НАД НЕВОЙ» Джазовый пароход»
14 июля Авторский 10-дневный тур Игоря Воеводского
«МАГИЯ ФЬОРДОВ». И многое другое.
И многое другое.
Телефоны: 710-46-71, 710-46-77, eclectica@eclectica.spb.ru

КАБЕЛЬНОЕ ТЕЛЕВИДЕНИЕ

«ЗВЕЗДА»

6.00 «Восхождение» — х. ф.
7.45, 16.45 «Соль земли» — д. ф.
8.15 «Двенадцать месяцев» — х. ф. (1).
9.25 Мультфильмы.
10.00 Лестница.
10.30 «Остап Бендер. История прототипа» — д. ф.
11.00 Внедрение.
11.30 «Проект «Альфа» — х. ф.
13.05 «Разящий бумеранг» — д. ф.
13.35 «Обыкновенный фашизм» — д. ф.
16.00 Песни военных лет.
16.30 **Новости.**
17.10, 4.40 Это было недавно, это было давно... Инна Чурикова.
18.00 Специальная национальная премия «Кремлевский грандъ».
19.00, 5.30 «Говорящие камни» — д. ф.
19.30 «За двумя зайцами» — х. ф.
21.00 «Графиня де Монсоро» — х. ф. (5, 6).
23.00 Точка контроля.
23.30 «Поединок. Дело «Архангелов» — д. ф.
00.00 «Родная кровь» — х. ф.
1.30 «Завтра была война» — х. ф.
3.00 «Свой среди чужих, чужой среди своих» — х. ф.

«ТДК»

7.00, 8.00, 14.25, 00.50 Музыка на канале.
7.15, 14.00 Следы в истории.
7.30, 17.00 Истории успеха.
8.35, 11.00, 18.00 Красотка.
9.00 С добрым утром, любимая!
10.00, 19.00, 00.35 Все лучшее для вас.
12.00 Наши дети.
13.00 Ваш доктор.
15.00, 23.00 «Тихие воды» — т/с.
16.00 Умные вещи.
20.00 Зеркало жизни.
21.00 Ваш личный парапсихолог.
22.00 Сексуальная революция.

«ДТВ»

7.00 Музыка на «ДТВ».
7.05 Шоу российских рекордов.
7.55 Тысяча мелочей.
8.25 Мультфильмы.
10.20 «Чистильщик» — х. ф.
12.25 «По законам детектива» — т/с.
13.30 «Как уходили кумиры»: «Леонид Нерушенко» — фильм-расследование.
14.25 «Фаталисты» — т/с.
16.30 Самое смешное видео.
16.55, 4.45 Смешная реклама.
17.25, 5.05 Осторожно, афера!
17.55 Фабрика смеха.
18.55, 00.00 Территория призраков.
19.55 Невероятная коллекция мистера Рипли.
20.55, 1.55 Самое захватывающее видео.
22.00 «C.S.I. Место преступления Лас-Вегас» — т/с.
1.00 «Лас-Вегас» — т/с.
2.45 Ночной клуб.
5.25 — 5.35 Музыка на «ДТВ».

ТЕЛЕАНОНСЫ, СУББОТА, 23 ИЮНЯ

● ХУДОЖЕСТВЕННЫЕ ФИЛЬМЫ

«По законам военного времени»
5.30, «1-й канал»
Приключения. Первые месяцы Великой Отечественной войны. Воинский эшелон в небольшом городке готовится к отправке на фронт. Четверо солдат, получив увольнительную в город, отстают от поезда, что по законам военного времени считалось дезертирством. Режиссер И. Слабневич. В ролях: В. Широков, Б. Сморчков, И. Ясулович. 1983.

«Космические захватчики»
6.00, «СТС — Петербург»
Фантастическая комедия. Режиссер П. Р. Джонсон. В ролях: Д. Барр, Р. Дэйно, А. Ричардс. США, 1990.

«Радости и печали маленького лорда»
6.10, «ОТВ — ТВ Центр»
Мелодрама по повести Ф. Э. Бернетт «Маленький лорд Фаунтлерой». В американском городке позапрошлого века растет восьмилетний мальчик, сын скромной учительницы музыки. Друзья уважают его за доброту и справедливость, и он дорожит их уважением. Режиссер И. Попов. В ролях: С. Говорухин, А. Веселкин, О. Будина, О. Шкловский. 2002.

«Древо желаний»
8.00, «5-й канал»
Поэтическая притча. О двух молодых влюбленных из грузинской деревни начала XX века, чувство которых погибает от агрессивного ханжества односельчан. Режиссер Т. Абуладзе. В ролях: О. Мегвинетухуцеси, Л. Кавжарадзе, С. Чиаурели, К. Кавсадзе. 1977.

«Пропавшая экспедиция»
8.20, «Россия»
Приключения. В 1918 году профессор возглавляет геологическую экспедицию к сибирской реке Ардыбаш, где, по рассказам местных жителей, есть золото. Найдя золото, они тут же попадают в руки белых. Режиссер В. Дорман. В ролях: Н. Гринько, В. Кикабидзе, Е. Симонова, А. Кайдановский. 1975.

«Меткий бросок»
9.00, «ТВ-3 — Россия»
Спортивная драма. История о группе тинейджеров, у которых одна страсть — боулинг. Режиссер Р. Дэниэл. В ролях: К. Шмидт, Р. Рихард, К. Суоко. США, Канада, 2000.

«Сын полка»
9.05, «СТО — 31-й канал»
Драма. Советские разведчики после очередного сражения приводят в полк мальчика. Привязавшись к мальчугану, командир батареи решает усыновить его, однако в одном из боев погибает. Режиссер Г. Кузнецов. В ролях: И. Носов, В. Павлов, И. Краско. 1981.

«Каин XVIII»
9.55, «ОТВ — ТВ Центр»
Фильм-сказка по пьесе Е. Шварца «Два друга». Режиссер Н. Кошеверова. В ролях: Э. Гарин, Ю. Любимов, М. Жаров, А. Демьяненко, Р. Зеленая, Б. Фрейндлих, Г. Вицин, Б. Чирков. 1963.

«Три золотых волоска»
10.30, «5-й канал»
Фильм-сказка. Необычный мальчик родился у бедной женщины, и ей предсказали, что он станет мужем прекрасной принцессы. О загадочном предсказании узнал король, и оно ему очень не понравилось. Режиссер М. Тапак. В ролях: Т. Покорна, С. Скручаны. Чехословакия, 1977.

«За витриной универмага»
10.40, «Культура — 29-й канал»
Комедия из жизни работников столичного прилавка. Режиссер С. Самсонов. В ролях: А. Кузнецов, И. Дмитриев, О. Анофриев, С. Дружинина. 1955.

«Змеелов»
11.20, «Россия»
Драма по одноименному роману Л. Карелина. Герой — бывший вор, отсидевший в тюрьме и прошедший школу выживания в Средней Азии, где работал змееловом. Режиссер В. Дербенев. В ролях: А. Михайлов, Н. Белохвостикова, Д. Банионис, Л. Полищук. 1985.

«Каждый охотник желает знать»
12.45, «Культура — 29-й канал»
Детский фильм. Мальчик страстно увлечен авиамоделизмом. Однажды его модель теряет в воздухе управление и при падении ломается из-за огромного пса, неожиданно оказавшегося на посадочной полосе. Режиссер М. Ильенко. В ролях: Е. Голобородько, Р. Маркова, С. Бовтун. 1985.

«Большой парад комедии»
12.55, «5-й канал»
Киноальманах. Сцены из классических комедий студии «Метро Голдвин Майерс» с эры немого кино до 1948 года. Режиссер Р. Янгсон. В ролях: К. Гейбл, Г. Гарбо, братья Маркс, К. Грант, С. Трейси, К. Хепберн. США, 1964.

«Вий»
13.15, «1-й канал»
Экранизация одноименной повести Н. В. Гоголя. Студент-богослов должен провести несколько ночей у гроба умершей панночки в старой церквушке в далекой деревне. Сможет ли он побороть свой страх, или ему придется столкнуться с нечистой силой? Режиссер А. Птушко. В ролях: Л. Куравлев, Н. Варлей, А. Глазырин. 1967.

«Секретная служба его величества»
14.00, 4.25, «НТВ»
Приключенческий сериал. Москва, зима 1903 года. Университетская молодежь празднует Татьянин день. Отмечают это событие и профессор с адмиралом. Последний недавно назначен на должность управляющего Особой чрезвычайной секретной коллегией, призванной предупреждать террор и бороться с ним. Режиссер И. Каленов. В ролях: Ю. Тарасов, Ю. Ицков, С. Лысов. 2006.

«Осторожно, бабушка!»
14.00, «ТВ-3 — Россия»
Комедия. Смешная история о красавице внучке и ее суперактивной бабушке. Режиссер Н. Кошеверова. В ролях: Ф. Раневская, А. Шенгелая, С. Харитонова, Н. Ургант. 1960.

«Бладрейн»
15.00, «ТНТ — Санкт-Петербург»
Боевик. Красавица, полувампир-получеловек, должна вырвать мир из лап вурдалака. Но она не знает, что для этого ей сначала придется победить саму себя. Режиссер У. Болл. В ролях: К. Локен, Б. Кингсли, М. Мэдсен, Б. Зейн. США, Германия, 2005.

«Без особого риска»
15.45, «ОТВ — ТВ Центр»
Детектив. Сотрудники одного из отделов МВД проводят в Крыму операцию по задержанию опасного вооруженного преступника. Режиссер С. Гаспаров. В ролях: Б. Невзоров, А. Галибин, М. Кокшенов, Б. Химичев. 1983.

«Всадник без головы»
15.55, «5-й канал»
Приключенческий фильм по мотивам одноименного романа М. Рида. У нового владельца гасиенды дела идут далеко не блестяще. К тому же бесследно исчезает его сын. Подозрение в убийстве падает на молодого человека, в которого влюблена дочь хозяина. Режиссер В. Вайншток. В ролях: О. Видов, Л. Савельева, Э. Нуньес. 1973.

«Пороки и их поклонники»
16.30, «1-й канал»
Детектив. Программист работает в собственной процветающей фирме. У него есть верный друг — мастиф, который все понимает, только не разговаривает. И вдруг размеренную жизнь героя нарушает соседка по площадке — женщина с большими странностями, говорящая белым стихом. Режиссер В. Попков. В ролях: В. Галкин, Г. Тарханова, Д. Бикбаев, Г. Польских. Украина, 2006.

«Охота на Феникса»
19.00, «ТВ-3 — Россия»
Фантастика. Секретный агент китайской разведки, значащийся в сводках под кличкой Феникс, — прекрасная молодая женщина. Ей поручили особое задание по уничтожению только что изобретенной вакцины против старения. Режиссер Д. Фрейлич. В ролях: Д. Мик, К. Кокс. США, 2000.

«Чисто английское убийство»: «Среди мертвецов»
19.00, «ОТВ — ТВ Центр»
Детектив. В полицию поступило анонимное сообщение об убийстве. Инспектор выясняет, что один человек шантажировал известного коллекционера — и, возможно, не его одного. Режиссер Р. Рай. В ролях: Д. Нетллес, Д. Хьюс, Д. Кроуле. Великобритания.

«Вестсайдская история»
19.30, «5-й канал»
Мюзикл. Киноверсия бродвейского хита по мотивам «Ромео и Джульетты» Шекспира. Две враждующие нью-йоркские банды, «Ракеты» — европейцы и «Акулы» — пуэрториканцы, выясняют отношения из-за спорной территории в верхнем Манхэттене. 10 премий «Оскар», в том числе за лучшую картину года, режиссуру, второстепенные мужскую и женскую роли (Д. Чакирис и Р. Морено), костюмы, музыку, а Д. Роббинс получил специальную награду за хореографию. Режиссеры: Р. Уайз, Д. Роббинс. В ролях Н. Вуд, Р. Морено, Д. Чакирис. США, 1962.

«Доспехи бога»
20.00, «Региональное ТВ»
Боевик. Эстрадный певец, ставший охотником за удачей, авантюрист по прозвищу Азиатский Ястреб отправляется на поиски своей бывшей возлюбленной, а заодно и волшебных доспехов бога — некоего раритета, состоящего из пяти частей и обладающего мистической силой. Режиссер Д. Чан. В ролях: Д. Чан, Э. Там, Р. Кван. Гонконг, 1986.

«Рассмешить бога»
21.00, «Россия»
Драма по мотивам одноименной повести Е. Кашевой. Преуспевающий бизнесмен живет не хуже других: есть любимое дело, есть свой магазин, есть друзья, жена — все идет как надо. Но вот однажды его избивают, грабят, а после и вовсе сбрасывают в придорожную канаву. Режиссер В. Харченко-Куликовский. В ролях: О. Погодина, С. Астахов, Л. Чурсина. 2006.

«Клуб первых жен»
21.00, «СТС — Петербург»
Комедия. Личная жизнь трех подруг недавно дала сильный сбой: мужья бросили их ради более молодых женщин. Развод стал сильным ударом по самолюбию подруг, и они решают учредить клуб первых жен для мести бывшим мужьям. Режиссер Х. Уилсон. В ролях: Г. Хоун, Д. Китон, Б. Мидлер, М. Смит. США, 1996.

«Аллея перерезанной глотки»
21.00, «ТВ-3 — Россия»
Ужасы. История о серийном убийце по прозвищу Крик, который наводит ужас на жителей маленького городка. Режиссер Т. У. Фольсом. В ролях: М. Джойс, Б. Боун, С. Рейз. США, 2003.

«Щелкни пальцем только раз»
21.00, «СТО — 31-й канал»
Комедия по одноименному роману А. Кристи. Посещение родственницы в доме престарелых оборачивается для почтенной пары неожиданными и опасными приключениями. Режиссер П. Тома. В ролях: К. Фро, А. Дюссолье, Ж. Бюжо. Франция, 2005.

«Семь нянек»
21.00, «Домашний в Петербурге»
Комедия. Молодежная бригада часового завода взяла на воспитание подростка-правонарушителя. Хитрый и ловкий «воспитанник» долгое время обманывал и ставил в затруднительное положение своих наивных, излишне доверчивых «нянек». Режиссер Р. Быков. В ролях: С. Морозов, В. Ивашов, М. Дроздовская. 1962.

«Сигаретные ожоги»
22.00, «Региональное ТВ»
Триллер. Владелец кинотеатра любит демонстрировать на экране своего заведения какой-нибудь раритет, что-либо уникальное. Однажды к нему за помощью обращается загадочный бизнесмен и предлагает разыскать копию фильма, который считается бесследно исчезнувшим. Режиссер Д. Карпентер. В ролях: Н. Ридус, У. Кир, Г. Хетерингтон. США, 2005.

«Мстители»
22.10, «ОТВ — ТВ Центр»
Приключенческая комедия. Сотрудники британской секретной службы пытаются остановить коварного злодея, владеющего секретом управления погодой. Преступник потребовал от правительства 10 процентов валового дохода страны. В противном случае он грозит заморозить всех и вся! Режиссер Й. Чечик. В ролях: У. Турман, Ш. Коннери, Р. Файнс. США, 1998.

«Такси-2»
22.40, «НТВ»
Боевик. Во время визита во Францию министра иностранных дел Японии его похищают якудза. Друзья отправляются спасать высокого гостя. А рядом всегда непременный спутник друзей — марсельское такси. Режиссер Ж. Кравчик. В ролях: С. Насери, Ф. Дифенталь, М. Котийяр. Франция, 2000.

«Море внутри»
22.50, «СТО — 31-й канал»
Драма. Реальная история испанца Рамона Сампедро, который, будучи полностью парализованным, тридцать лет боролся за право на добровольный уход из жизни. Две женщины сопровождали его все эти годы. Режиссер А. Аменабар. В ролях: Х. Бардем, Б. Руэда, Л. Дуэньяс. Испания, Франция, Италия, 2004.

«Профессионалы»
23.00, «Россия»
Комедийный боевик. В то время как неизвестные террористы успешно похищают ведущих мировых лидеров, комиссару и его напарнику поручили охранять французского посла в британском отеле. Режиссер Ф. Обуртин. В ролях: Ж. Депардье, Ж. Ланвен, Л. Харрисон. Франция, Италия, Великобритания, 2004.

«Зеркало для героя»
23.20, «Культура — 29-й канал»
Фантастика по мотивам одноименной повести С. Рыбаса. Оказавшись на съемках фильма, герои, случайно зацепившись за проволоку, упали и вместе очутились в 1949 году. Режиссер В. Хотиненко. В ролях: С. Колтаков, И. Бортник, Б. Галкин. 1987.

«Свидетельство о бедности»
23.30, «Домашний в Петербурге»
Приключения. О разоблачении сотрудниками угрозыска банды преступников, похищающих детали советских часов и сбывающих их за границу. Режиссер С. Гаспаров. В ролях: А. Хочинский, Г. Острин, К. Степанков, Б. Хмельницкий. 1977.

«Восточный парк»
00.00, «ТВ-3 — Россия»
Полнометражный мультфильм. 8-й район Будапешта — гремучая интернациональная и субкультурная смесь: здесь обитают венгры, цыгане, арабы, немцы, китайцы. Редкие полицейские не посягают на уклад Восточного парка. Режиссер А. Гаудер. Венгрия, 2004.

«Океан снов»
00.10, «Региональное ТВ»
Эротика. Глядя на морскую волну, героиня пытается вспомнить, когда же ее брак дал трещину. Может быть, это началось еще в годы войны, когда супруги находились вместе на госпитальном судне. Режиссер Д. Рендлог. В ролях: Ш. Смит, У. О'Брайан, Р. Донаван. Франция, США, Ирландия, Нидерланды, 1997.

«Семьянин»
00.20, «ОТВ — ТВ Центр»
Комедия. Уехав тринадцать лет назад покорять большой город, герой обрел престижную работу, деньги, положение в обществе, но потерял любимую. Однажды он встретил в магазине странного чернокожего, всучившего ему лотерейный билет. Режиссер Б. Ратнер. В ролях: Н. Кейдж, Т. Леони, Д. Чидл. США, 2000.

«Лакомый кусочек»
00.50, «Россия»
Комедия. Когда героиню приглашают на свадьбу, она устраивает грандиозный скандал, лишь бы сорвать торжество. Ведь она — девушка свободных взглядов, черт в юбке, красива и богата. Режиссер Н. Ганатра. В ролях: Х. Грем, Т. Диггз, Д. Сатклифф. США, 2005.

«Трудности перевода»
1.00, «СТС — Петербург»
Драма. В ночном баре дорогого отеля в Токио встречаются двое: в свое время засветившийся на телевидении, а теперь рекламирующий виски мужчина и девушка, основное занятие которой — быть женой богатого мужа, фотографа-трудоголика. Режиссер С. Коппола. В ролях: С. Йоханссон, Б. Мюррей, А. Такешита. США, Япония, 2003.

«Анатомия убийства»
1.20, «1-й канал»
Драма. Лейтенант армии арестован за убийство владельца бара. Он утверждает, что бармен избил и изнасиловал его жену. И, хотя она полностью подтверждает версию мужа, судмедэксперт не может найти доказательств ее изнасилования. Режиссер О. Премингер. В ролях: Д. Стюарт, Л. Ремик, Б. Газзара. США, 1959.

«Забриски Пойнт»
1.20, «НТВ»
Драма. Конец 1960-х годов в США — время молодежных волнений, свободной любви и рок-музыки. Студент, подозреваемый в убийстве полисмена, встречает в местечке Забриски Пойнт наследницу крупного бизнесмена. Режиссер М. Антониони. В ролях: М. Фреччет, Д. Хэлприн, Р. Тейлор. США, 1970.

«Подземка»
2.20, «5-й канал»
Драма. У молодой женщины появляется возможность познакомиться с необычными обитателями подземки. Режиссер Л. Бессон. В ролях: И. Аджани, К. Ламберт, Р. Боринже, М. Галабрю. Франция, 1985.

«Короткое время»
2.40, «Россия»
Драма. Тихоня полицейский узнал, что болен редкой и смертельной болезнью, и до пенсии-то ему всего ничего. В случае его бесславной смерти семья получит только гроши. Режиссер Г. Чемпион. В ролях: Д. Колмен, Т. Гарр. США, 1990.

«Чикаго-блюз»
2.45, «ОТВ — ТВ Центр»
Криминальная драма. Герою очень везет в игре в кости, и он мечтает попытать счастья в Чикаго. За короткое время он обретает славу самого удачливого игрока большого города. Режиссеры: Б. Болт, Г. Беккер. В ролях: М. Диллон, Т. Л. Джонс, Д. Лэйн. США, 1987.

«Перекресток»
3.05, «СТС — Петербург»
Музыкальная драма. Молодое музыкальное дарование мечтает о том, что однажды станет знаменитым блюзовым гитаристом. Режиссер У. Хилл. В ролях: Р. Маккио, Д. Сенека, Д. Гертц. США, 1986.

«Ни дня без травки»
3.05, «ТНТ — Санкт-Петербург»
Комедия. Два невоспитанных, необразованных и безответственных приятеля поспорили, что они не только поступят в Гарвардский университет, но и сделают такими же, как они сами, всех студентов и преподавателей. Режиссер Д. Дилан. В ролях: М. Мэд, О. Бабатунде, М. Еппс. США, 2001.

«Битва за Галактику»
4.30, «1-й канал»
Фантастический сериал. Биомеханическая цивилизация Сайлонс начинает масштабную войну против человеческих колоний в далеких просторах Галактики. Режиссер М. Раймер. В ролях: М. Макдоннел, К. Сакхофф, Д. Бейбер. США, Великобритания, 2005.

«Вот такие чудеса»
4.35, «ОТВ — ТВ Центр»
Музыкальная комедия о создании во дворце культуры ансамбля народного танца. Режиссер Е. Гальперин. В ролях: Н. Трофимов, В. Ильичев, М. Виноградова, А. Пашутин. 1982.

ЧТО ПОЧИТАТЬ

Мария КАМЕНЕЦКАЯ

«Лекции господина Пуфа о кухонном искусстве». Санкт-Петербург, Издательство Ивана Лимбаха, 2007 г.

Современные публицисты иногда чуть из штанов не выпрыгивают, выдумывая «маски». Героев-рассказчиков, за которыми можно спрятаться и поиграть с читателем. Вот в середине XIX века в приложении к «Литературной газете» стали появляться заметки за подписью «господин Пуф». Помимо рецептов блюд, гастрономических наблюдений и анекдотов Пуф предложил кулинарную философию. «Соавтором» Пуфа был князь Владимир Одоевский, писатель и гурман.

Его лекции о кулинарии — такое же лакомство, как и, наверное, суп из груздей, безе из рябчика и бисквиты в апельсинах. Основную часть книги занимают рецепты — процесс приготовления пищи Пуф-Одоевский описывает с нежностью, чувством юмора и деланной «пуфовской» отстраненностью. «Налим имеет естественную симпатию к угрю; я уже описал однажды, как делать мателот из этих двух рыб; но из них можно делать и холодный пирог, вроде страсбургских пирогов, — это блюдо чудесное и малоизвестное». «Лекции» сопровождаются комментариями шеф-повара Ильи Лазерсона. Читателям, которые только начали постигать философию еды, надо все-таки помочь.

Восхитительны и околокулинарные заметки Пуфа. Особенно городские очерки, посвященные в числе прочего хорошим хозяевам, острым ножам, обедам в столице и провинции.

«Гастрономия давно уже и разом отвечала на все эти вопросы: без чистого воздуха нет аппетита! Какой свет разливает эта истина на все физические наблюдения! Нет аппетита — обед не в обед; не пообедал — нет сна; нет сна — человек чахнет. Природа — весьма опытный кухмистер, у которого на все строгая пропорция, оттого и блюда ее всегда удаются».

Повторюсь: лакомство — а не книга. Только вот совершенно не политкорректная: доктор Пуф угощается и фуа-грой, и раскормленными, а затем поджаренными на вертеле воробьями.

Квентин Тарантино. Сборник интервью. Санкт-Петербург, «Амфора», 2007 г.

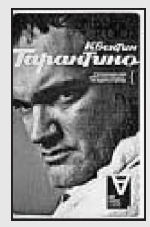

Тарантино похож на мультяшного персонажа: мощный подбородок, нарочито суровый взгляд и бешеная, почти утрированная любовь к кино. Такие же и его фильмы — с кровью малинового цвета, с комичными злодеями и игрушечными отрубленными головами. Тарантино любит декорации и преувеличения, но в интервью он производит впечатление трогательного, открытого человека. Как он дышит, так и рассказывает.

«Для меня очень важна правда. Вот я что-то пишу, а потом дохожу до того места, где мои персонажи могут двинуться туда или сюда, и вот здесь я просто не могу солгать. Персонаж должен оставаться верен самому себе». Он не боится восхищаться другими и стремится к поэзии в своих фильмах.

Кажется, спроси Тарантино о чем угодно — он честно ответит. Не соврет. И может, даже улыбнется. Хитро так, по-мультяшному.

«Владислав Пази. Никаких мемуаров». Санкт-Петербург, «Балтийские сезоны», 2007 г.

Никто не думал, не предполагал… Владислав Пази ушел неожиданно. И вот теперь — о Пази, режиссере и руководителе, вспоминают. Смягчилась горечь утраты, теперь можно говорить, в беседах осознавая потерю. В книге действительно нет мемуаров — только лаконичные мысли, выдержки из интервью, размышления о профессии и о театре. Незаконченные размышления…

Важная часть книги — рассказы коллег. Оживляя механизм памяти, они выуживают детали, слова и события, когда-то казавшиеся незначительными. Наверняка игры памяти удивляют и самих рассказчиков: сколько важного, оказывается, произошло!

РАДИО

«РАДИО РОССИИ»

8.10 — 10.00 — Невское утро. 10.10 — Детский остров. А. Крестинский. «А потом началась война» (1). 10.35 — Маленький концерт. 11.10 — Кругозор. 12.10 — Театр у вас дома. В. Арро. «Пять романсов в старом доме». Радиоспектакль. 13.10 — Посоветуйте, доктор. 14.10 — Глядя из Петербурга. 15.10 — Русский музей. 15.25 — Звезды не гаснут. 16.10 — История любви (1). 16.30 — Новая библиотека. 17.10 — Музыка на «Радио России». 17.20 — Деловой клуб. 17.30 — Детский вопрос. 18.10 — Петербургский автограф. 19.10 — Парламентская неделя. 19.35 — Высокое напряжение. 20.10 — Невский проспект. 21.10 — Встреча с песней. 22.10 — Мой путь. Фрэнки Воан и Джимми Янг. 23.10 — Ближе к полуночи.

«ПЕТЕРБУРГ»

6.00 — Календарь дня. Большой прогноз погоды. 6.05 — 8.00 — Утренний концерт. 7.00 — Новости. 7.05 — Дом, в котором мы живем. 8.00 — 12.00 — Петербургская панорама. 8.00 — Программа передач. День в истории. Утренняя зарядка. 9.00 — Новости спорта. Утренняя сказка. Музыкальный самовар. Народный дневник. Не выходя из дома. 10.00 — Субботний променад. «В субботу утром» — концерт. 11.00 — Новости культуры. Глобус. Актерское фойе. Попробуем. 12.05 — 16.00 — Полдень. 12.05 — Соло для души. 13.00 — Под созвездием «Пегаса». Обзор газеты «ТиР». 14.05 — Поговорим о... Психология меломана. 15.00 — Духовное наследие России. 16.05 — Театральное обозрение. 17.05 — Романс о романсе. От танца к танцу. 18.05 — Литературный Петербург. «Золотая книга». 18.45 — Все мазурки Ф. Шопена играет П. Егоров. 19.00 — Субботний вечер в радиотеатре. К 100-летию режиссера Р. Сусловича. А. Чехов. «Лебединая песня», «Аптекарша». 21.00 — «33 оборота». Эстрадная программа. 21.30 — Стихи И. Никитина. 22.00 — Синяя птица. 23.05 — Джазовый калейдоскоп. Зазеркалье. 00.00 — 1.00 — Ди-джей-клуб радио «Петербург» (на волне 4,32 м).

Воскресенье, 24 июня

ТЕЛЕВИДЕНИЕ

«1-Й КАНАЛ»

5.40 «За спичками» — х. ф.
6.00 **Новости.**
6.10 «За спичками» — х. ф. (окончание).
7.50 Армейский магазин.
8.20 Дисней-клуб. «Черный плащ».
9.10 Умницы и умники.
10.00 **Новости (с субтитрами).**
10.10 Непутевые заметки.
10.30 Пока все дома.
11.20 Фазенда.
12.00 **Новости (с субтитрами).**
12.20 Живой мир. «Дикие Карибы».
13.20 Их разыскивает милиция.
14.00 Футбол. Чемпионат России. «Крылья Советов» — ЦСКА. Прямой эфир.
16.00 Воскресный «Ералаш».
16.20 КВН. Премьер-лига.
18.00 Времена.
19.00 «Выиграть миллион и не сойти с ума» — д. ф.
20.00 Кто хочет стать миллионером?
21.00 **Воскресное «Время».**
21.50 «Патруль» — х. ф.
23.30 Бокс. Бои сильнейших профессионалов мира. Марко Антонио Баррера — Хуан Мануэль Маркес.
00.20 Дневник XXIX Московского международного кинофестиваля.
00.30 «На рыбалку!» — х. ф.
2.40 «Убийство в старом стиле» — х. ф.
4.00 «Битва за Галактику» — т/с.

«РОССИЯ»

6.00 «Тропой бескорыстной любви» — х. ф.
7.30 Сельский час.
8.00 **Вести.**
8.10 **Вести (СПб).**
8.20 Утренняя почта.
8.55 «Золотая речка» — х. ф.
11.00 **Вести.**
11.10 **Вести (СПб).**
11.20 «Городок». Дайджест.
11.50 «Царь моржей. Порфирий Иванов» — д. ф.
12.45 Смехопанорама.
13.15 Парламентский час.
14.00 **Вести.**
14.25 «Фитиль» № 138.
15.15 Вести. Дежурная часть.
15.45 Честный детектив.
16.15 «Я объявляю вам войну» — х. ф.
18.05 «Опера. Хроники убойного отдела» — т/с.
20.00 **Вести недели.**
21.00 Специальный корреспондент.
21.25 «Главный калибр» — х. ф.
23.10 «Гонщик» — х. ф.
1.25 «Я буду там» — х. ф.
3.30 «Взгляды» — т/с.
4.10 — 4.54 Евроньюс.

«НТВ»

6.05 «Такси-2» — х. ф.
7.30 «Как лечить удава», «Привет мартышке», «Зарядка для хвоста» — м. ф.
8.00 **Сегодня.**
8.15 Лотерея «Русское лото».
8.40 Дикий мир.
9.05 Счастливый рейс.
10.00 **Сегодня.**
10.20 Едим дома!
10.55 Их нравы.
11.30 Авиаторы.
12.05 Top Gear.
12.40 Чрезвычайное происшествие. Обзор за неделю.
13.00 **Сегодня.**
13.25 «Москва — Ялта — транзит» — фестиваль юмора.
15.25 «Победившие смерть» — д. ф.
16.00 **Сегодня.**
16.25 Один день. Новая версия.
17.00 Своя игра.
17.55 «Кодекс чести-2» — т/с.
19.00 **Сегодня. Итоговая программа.**
19.50 Чистосердечное признание.
20.20 Чрезвычайное происшествие. Обзор за неделю.
20.55 Главный герой.
22.00 Воскресный вечер.
23.05 «Рим» — т/с.
1.05 «Супермен-2» — х. ф.
3.30 Криминальная Россия.
4.30 — 6.00 «Смертельный друг» — х. ф.

«5-Й КАНАЛ»

[**7.00** «Абсолютно дикие» — д. ф. **7.30** Клуб знаменитых хулиганов. **8.10** «Баркли — шкодливый пес» — т/с. **8.35** «Киномания» — д. ф. **9.05** «Мама» — х. ф. для детей. **10.35** «Женские портреты» — д. ф. **11.25** Не вовремя. **11.55** «Все золото мира» — х. ф. **13.35** К доске. **14.20** «Палитры» — д. ф. **14.55** Энергичные люди. **15.40** «Звезды белых ночей» — фестиваль. **16.10** «Древо желаний» — х. ф. **18.15** «Корпорация комиков» — т/с. **18.45** Встречи на Моховой. Виктор Бычков. **19.30** **Главное.** **20.30** «Черный принц» — х. ф. **22.15** Совершенно секретно. **23.10** Неделя в большой стране. **00.10** оПять о футболе. **1.10 — 2.50** «Шутник» — х. ф.].
7.00 Показывает ЛОТ: «Новости», «Регион», «Прогноз погоды и самочувствия».
8.00 Клуб знаменитых хулиганов.
8.40 «Киномания» — д. ф.
9.10 «Мама» — х. ф. для детей.
10.45 Не вовремя.
11.15 «Все золото мира» — х. ф.
12.55 К доске.
13.40 «Палитры» — д. ф.
14.15 «Древо желаний» — х. ф.
16.20 «Корпорация комиков» — т/с.
16.50 Встречи на Моховой. Виктор Бычков.
17.40 Показывает ЛОТ: «Эхо недели», «Регион», «Прогноз погоды и самочувствия».
18.40 Чемпионат России по футболу. «Зенит» (СПб) — «Спартак» (Нальчик). Прямая трансляция.
21.10 **Главное.**
22.10 Совершенно секретно.
23.00 Неделя в большой стране.
00.00 оПять о футболе.
1.00 — 2.40 «Шутник» — х. ф.

«СТС — ПЕТЕРБУРГ»

6.00 «Подержанные машины» — х. ф.
7.45 «Орлиное перо» — м. ф.
7.55 «Итси-Битси паучок» — м. ф.
8.20 «Смешарики» — м. ф.
8.30 «Просто Норман»» — м. ф.
9.00 Улица Сезам.
9.30 «Секретные материалы псов-шпионов»» — м. ф.
10.00 Самый умный.
12.00 «Виола Тараканова. В мире преступных страстей»: «Филе из золотого петушка» — т/с.
14.00 Снимите это немедленно!
15.00 Мать и дочь.
16.00, 2.50 Истории в деталях. Спецвыпуск.
16.30 6 кадров.
17.10 «Операция «Цвет нации» — т/с.
21.00 «Каждое воскресенье» — х. ф.
00.05 Слава богу, ты пришел!
1.25 «Грязные танцы-2» — х. ф.
3.10 «Тайна Рубикона» — х. ф.
4.40 Музыка на «СТС».

«ТНТ — САНКТ-ПЕТЕРБУРГ»

7.00 «Ох уж эти детки!» — м. ф.
8.45, 1.05 Наши песни.
9.05 Дом-2.
10.00 Cosmopolitan. Видеоверсия.
11.00 Загадки шоу-бизнеса.
12.00 «Зачем вы, девочки?» — т/с.
12.30 «Бладрейн» — х. ф.
14.25 «Один в темноте» — х. ф.
16.25 «Саша + Маша» — т/с.
18.00 Клуб бывших жен.
19.00 Такси в Питере.
19.30 Ресторан.
20.00 Битва экстрасенсов.
21.00, 00.30, 1.20 Дом-2.
22.00 Комеди-клаб.
23.00 Смех без правил.
00.00 Секс с Анфисой Чеховой.
2.15 «Мультреалити, или Сумасшедшие за стеклом» — м. ф.
2.35 «Следующая пятница» — х. ф.
4.25 — 5.30 «Замуж за миллионера» — т/с.

«2 Х 2»

6.30, 4.20 «Капитан Скарлет» — м. ф. (англ.).
9.00 «Спайдермен» — м. ф.
11.30 «Бэтмен» — м. ф.
13.30 «Баран в большом городе» — м. ф.
15.30, 1.00, 1.20 «Футурама» — м. ф.
17.30 Мультфильмы.
18.30 «Корова и курица» — м. ф.
19.30 «Пинки и Брэйн» — м. ф.
21.00 «Самурай Джек» — м. ф.
23.00, 2.20 «Домашнее видео» — м. ф.
23.30 «Облонги» — м. ф.
00.00 «Пол-литровая мышь» — м. ф.
00.15 «Братья Вентура» — м. ф.
00.45 «Шоу Брака» — м. ф.
2.40 «Джо 90» — м. ф. (англ.).

«25-Й — 7 ТВ»

5.00, 6.00 Веселые старты.
6.30 «Спиди-гонщик» — м. ф.
7.00 Музыкальный трек.
7.10 Экстремальный спорт.
7.30 «Карола Казини. На крутых виражах» — т/с.
9.00, 4.10 Спортивная неделя Подмосковья.
9.10, 1.00 NBA Live!
9.30 Бразильский футбол.
10.00 Total регби.
10.30 Sports Watch.
11.00 Volkswagen Polo. Этап № 6 (Норисринг). Прямая трансляция из Германии.
11.30, 23.30 AutoFashion.
11.40 Звезда автострады.
12.00 Гонки WTCC. Обзор 5-го этапа (Брно, Чехия).
12.40 Porsche Carrera. Этап № 5 (Норисринг). Прямая трансляция из Германии.
13.35 F-3. Этап № 3 (Норисринг). 2-я гонка. Прямая трансляция из Германии.
14.15 MotoGP. 250cc. 8-й этап (Донингтон-Парк). Прямая трансляция из Великобритании.
15.00 FIA GT Championship. Этап № 4 (Монца). Прямая трансляция из Италии.
16.00 MotoGP. «Гран-при» Великобритании». Прямая трансляция.
17.30 MotoGP. 125cc. 8-й этап (Донингтон-Парк). Прямая трансляция из Великобритании.
18.40 BMW. Этап № 3 (Норисринг). 2-я гонка. Прямая трансляция из Германии.
19.10 DTM. Этап № 5 (Норисринг, Германия).
20.30 Суперкубок Seat Leon. Этап № 4 (Норисринг, Германия). 2-я гонка.
21.00 IndyCar. 8-й этап (Ньютон, Айова). Прямая трансляция из США.
23.40 Картинг.
00.00 Мировой супербайк. Обзор 8-го этапа (Италия).
00.30 Cyber Sport.
00.40 220 вольт.
1.10 KOTV. Классика бокса.
2.00 Бега и скачки.
2.30 Game Sport.
2.40, 3.40 Extreme Travellers.
4.30 Регби. Товарищеский матч. Сборная России — сборная Англии.

«ТВ-3 — РОССИЯ»

6.00, 7.00 Мультфильмы.
6.30 Жизнь, полная радости.
9.00 «Аленький цветочек» — х. ф.
10.00 «Отель» — х. ф.
16.00 «Джек-молния» — х. ф.
18.00 Киномания.
19.00 «Военно-полевой роман» — х. ф.
20.45 «Танцы в «Голубой игуане» — х. ф.
23.00 «Сумеречная зона» — т/с.
00.00 «Аллея перерезанной глотки» — х. ф.
2.00 «Предательство» — х. ф.
4.00 «Шпионка» — т/с.
5.00 Relaks.

«КУЛЬТУРА — 29-Й КАНАЛ»

6.30 Евроньюс.
10.10 Капучино.
10.40 «Алые паруса» — х. ф.
12.00 Легенды мирового кино. Александр Птушко.
12.30 «Дикие лебеди» — м. ф.
13.35, 1.55 «Другая Калифорния» — д. ф.
14.30 «Несколько страниц одной биографии». Михаил Пиотровский (2).
15.00 Что делать?
15.45 Эпизоды. Наталья Терентьева.
16.40 Дом актера. Премия «Золотой лист».
17.20 95 лет со дня рождения Сергея Филиппова. «Беспокойное хозяйство» — х. ф.
18.40 «Сергей Филиппов» — д. ф.
19.25 Шедевры мирового музыкального театра. Чечилия Бартоли, Роберто Закка и Матти Салминен в опере В.-А. Моцарта «Дон Жуан».
22.55 «Загадки Библии»: «Иосиф и его разноцветные одежды» — д. ф.
23.45 «Через кладбище» — х. ф.
1.15 Джем-5. Чик Кориа Акустик Бэнд.
1.45 «Камаринская» — м. ф.

«СТО — 31-Й КАНАЛ»

7.00 Что на «СТО».
7.05, 22.15 «Сыщики-4» — т/с.
8.00, 12.55 Непогода.
8.05 «Удивительные мифы и легенды» — м. ф.
8.50 «Белый пудель» — х. ф.
10.00 «Тарас Шевченко» — х. ф.
12.00 Частный визит.
12.30 Выход в свет.
13.00 Экстренный вызов.
13.25, 1.20 Искатели.
14.00 «Кармелита» — т/с.
15.55 «Юрики» — т/с.
16.30 Мультфильмы.
16.55 «Княгиня Наталья Петровна» — т/ф.
17.25 «Пиковая дама» — х. ф.
19.00 Концерт Валерия Сюткина.
20.00 «Предел мечтаний» — х. ф.
21.45 Дневник фестиваля «Звезды белых ночей-2007».
23.15 «Зенит»-XXI.
23.50 «Распутники» — х. ф.
1.45 СТО и одна ночь.

«ДОМАШНИЙ В ПЕТЕРБУРГЕ»

6.30 «Рита» — т/с.
7.00, 20.30 Домашние сказки.
7.30 «Семь нянек» — х. ф.
9.15 Сладкие истории.
9.30 Полевые работы.
10.30 Коллекция идей.
11.00 Модная прививка.
11.30 Двое.
12.30 «Свидетельство о бедности» — х. ф.
14.00 Городское путешествие. Флорентийские истории.
14.30 Хорошие песни.
16.30 «Херувим» — т/с (закл. серия).
18.30 «Закон и порядок. Преступные намерения» — т/с.
19.30, 00.50 Звездные судьбы. Лэнс Армстронг.
21.00 «Капель» — х. ф.
22.45 Правильный дом.
23.00 Экстремальная кухня.
23.30 «Черт с портфелем» — х. ф.
1.35 «Молодые и дерзкие» — т/с.
5.30 Музыка на «Домашнем».

«МУЗ-ТВ»

5.00, 7.00, 9.00, 17.15, 00.50, 2.45 «Муз-ТВ»-хит.
6.15, 2.00 Наше.
8.00, 23.40 Твой выбор.
9.50 Мультфильмы.
10.00 Испытание верности.
10.30 Стилистика.
11.00 Церемония награждения национальной музыкальной премией «Муз-ТВ-2007».
16.15 Звездные будни. Дима Билан. Спецвыпуск.
16.45 Pro-кино.
18.00, 19.30, 21.55 Звезды зажигают.
18.55 Pro-обзор.
20.25 Звездные будни. Ксения Собчак.
21.00 Ближе к звездам.
22.55 «Лола и Вирджиния» — м. ф.
23.10 Азбука секса.

«РЕГИОНАЛЬНОЕ ТВ»

6.00 Музыкальный канал.
7.25 «Тройное зет» — м. ф.
7.50 Мультфильмы (с субтитрами).
8.15 Радар.
8.35 «Симпсоны» — м. ф.
9.25 «Доспехи бога» — х. ф.
11.30 Очевидец. Самое шокирующее.
12.30 Антилопа гну.
12.45 Энерготайм.
12.55 Невское лото.
13.00 Неделя.
14.00 Громкое дело. «Убийство на пляже».
14.30 Лучшая история недели.
15.30 Фантастические истории. «Реинкарнация. Тайны переселения душ».
16.30, 3.00 «Сверхновая» — х. ф.
20.00 «Сверхъестественное-2» — т/с.
22.00 Два против одного.
22.30 Футбол № 1.
23.00 Ретромания-2.
00.15 «Эммануэль и эротические переживания» — х. ф.
2.05 «Горячая линия» — х. ф.
5.40 Ночной музыкальный канал.

«СПОРТ — 43-Й КАНАЛ»

5.00, 2.00 Легкая атлетика. Кубок Европы. Финал. Трансляция из Германии.
7.00, 9.00, 12.45, 21.00, 23.50 **Вести-спорт.**
7.10 Регби. «Кубок трех наций». ЮАР — Новая Зеландия.
9.10, 21.15 Вести-спорт. Местное время.
9.15 Страна спортивная.
9.45 Футбол. Кубок Испании. Финал. «Севилья» — «Хетафе».
12.10 Сборная России. Николай Липкин.
12.55 Футбол. Премьер-лига. «Томь» (Томск) — «Локомотив» (Москва). Прямая трансляция.
15.15 Легкая атлетика. Кубок Европы. Финал. Прямая трансляция из Германии.
19.00 Волейбол. Мировая лига. Мужчины. Россия — Куба. Трансляция из Казани.
21.20 Профессиональный бокс. Хулио Сезар Гарсиа (Мексика) против Троя Браунинга (США). Трансляция из США.
22.40 Конный спорт. Кубок губернатора Московской области по конкуру.
00.00 Футбол. Премьер-лига. «Зенит» (СПб) — «Спартак» (Нальчик).

«ОТВ — ТВ ЦЕНТР»

5.55 «Без особого риска» — х. ф.
7.30 Право на надежду.
7.55 Дневник путешественника.
8.25 Крестьянская застава.
9.00 «Насекомые»: «Мухи идут в бой» — д. ф.
9.45 21-й кабинет.
10.20 Наши любимые животные.
10.55 Реальные истории. «Победившие плоть».
11.30, 00.05 **События.**
11.40 «Крепостная актриса» — х. ф.
13.40 «Люди, ау!» Сергей Филиппов» — д. ф.
14.30 События. Московская неделя.
15.00 История государства Российского.
15.25 Миссия «Благая весть».
16.15 «Зеркало треснуло» — х. ф.
18.20 «Союз без секса» — х. ф.
21.00 В центре событий.
22.00 «Плачущий убийца» — х. ф.
00.25 «Последний праздник детства» — выпускной-2007.
1.25 «Малена» — х. ф.
3.15 «Семейное дело» — х. ф.
4.45 «Одно дело на двоих» — т/с.
5.45 «Лев и заяц» — м. ф.

«MTV — МУЗЫКАЛЬНОЕ ТВ»

6.00, 9.00 Музыка на завтрак.
8.30 News-блок (СПб).
10.00 Двадцатка самых-самых.
11.00 Звездный стиль. Gwen Stefani.
11.30 RECORDные новости.
12.00 StилеVидение.
12.15 Comme il faut.
12.30 X-play.
13.00 Концертный зал. «Полный контакт-2005» (2).
14.30, 22.00 40 свадеб и одни похороны.
15.30 Гид по стилю.
16.00 «Мечты Алисы» — т/с.
17.00 Сводный чарт.
18.00 Aeromotor Time.
18.30 Делаем кино. «13 друзей Оушена».
19.00 «Клава, давай!» — т/с.
21.00 Звезда танцпола. Дайджест.
23.00 News International.
23.30 Жестокие игры.
00.00 Концертный зал MTV. Avril Lavigne.
00.30 Музыка на ночь.

ОБЪЯВЛЕНИЕ

УСЛУГИ

Обивка, перетяжка мебели. Обивка дверей т. 235-26-00.

КАБЕЛЬНОЕ ТЕЛЕВИДЕНИЕ

«ЗВЕЗДА»

6.00 «За двумя зайцами» — х. ф.
7.20 Мультфильмы.
7.45, 16.45 «Соль земли» — д. ф.
8.15 «Двенадцать месяцев» — х. ф. (2).
10.00 Служу России.
11.00, 3.45 Точка контроля.
11.30 «Порох» — х. ф.
13.5 «Поединок. Дело «Архангелов» — д. ф.
13.30 «Всадник без головы» — х. ф.
15.15, 3.00 «Тайная история искусства»: «Супермузей» — д. ф.
16.00, 2.30 Визави с миром.
16.30 **Новости.**
17.15 «Женщина для всех» — х. ф.
19.00, 5.30 «Говорящие камни» — д. ф.
19.30 «Шофер поневоле» — х. ф.
21.00 «Графиня де Монсоро» — х. ф. (7, 8).
23.00, 4.15 На старт!
23.30, 4.45 «Покер с резидентом. Дело 1963 года» — д. ф.
00.00 «Иди и смотри» — х. ф.

«ТДК»

7.00, 00.15 Музыка на канале.
7.30, 17.00 Истории успеха.
8.35, 11.00, 18.00 Красотка.
9.00 С добрым утром, любимая!
10.00, 19.00, 00.00 Все лучшее для вас.
12.00 Наши дети.
13.00 Ваш доктор.
14.00 «Арабские ночи» — х. ф.
16.00 Твой дом.
20.00 Зеркало жизни.
21.00 Ваш личный парапсихолог.
22.00 Сексуальная революция.
23.00 Территория моды.

«ДТВ»

7.00 Музыка на «ДТВ».
7.05 Чемпионат анекдотов.
7.55 Тысяча мелочей.
8.25 Мультфильмы.
10.25 «Торнадо» — х. ф.
12.25 Шпионы и предатели.
13.30 Я выжил!
14.25 «Фаталисты» — т/с.
16.35 Самое смешное видео.
17.00, 4.45 Смешная реклама.
17.25, 5.05 Этот безумный мир.
17.55 Фабрика смеха.
18.55 Территория призраков.
19.55 Невероятная коллекция мистера Рипли.
20.55, 1.55 Самое захватывающее видео.
22.00 «C.S.I. Место преступления Лас-Вегас» — т/с.
00.00 Шоу рекордов Гиннесса.
1.00 «Лас-Вегас» — т/с.
2.45 Ночной клуб.
5.25 — 5.35 Музыка на «ДТВ».

«Послание к человеку» — семнадцатый раз

(Окончание. Начало на I стр.)

Когда-то фестиваль демонстрировал свои программы в десятке кинотеатров (в ту пору государственных), с каждым годом из-за приватизации проката число киноточек неуклонно снижалось, дойдя всего до трех кинозалов. Нынче это Дом кино, «Родина» (здесь российскую документалистику ветераны и пенсионеры, по традиции, могут посмотреть бесплатно) и «Аврора».

Факт возвращения к «Посланию...» элитарного кинотеатра «Аврора», который запланировал ежевечерние сеансы лучших фильмов фестиваля и встречи с его гостями, следует признать вдохновляющим. Неигровое и анимационное кино сейчас во всем мире привечается прогрессивной аудиторией гораздо больше, нежели однообразный, уставший от своих же клише — будь они голливудские, будь они среднеевропейские — фикшн. Теперь и публика Невского проспекта приобщится к прогрессу — гуляючи. Призы «Послания к человеку» вручат 22 июня.

Все подробности в Сети: сайт фестиваля — **www.message-to-man.spb.ru.**

ТЕЛЕАНОНСЫ, ВОСКРЕСЕНЬЕ, 24 ИЮНЯ

● ХУДОЖЕСТВЕННЫЕ ФИЛЬМЫ

«За спичками»
5.40, «1-й канал»
Комедия. 1910 год. В доме крестьянина кончились спички. Теперь невозможно развести огонь и приготовить кофе. Нужно ехать в город. А там случайная встреча с приятелем и нарушение данного двадцать лет назад зарока не брать в рот спиртного. Режиссеры: Л. Гайдай, Р. Орко. В ролях: Е. Леонов, В. Невинный, Г. Вицин, Л. Куравлев. 1980.

«Тропой бескорыстной любви»
6.00, «Россия»
Приключенческий фильм посвящен памяти известного писателя В. Бианки. Лесник нашел в чаще маленького рысенка. Малыш остался без родителей и мог запросто погибнуть в лесу. Лесник взял рысенка к себе, приютил и выкормил его. Главный приз Международного кинофестиваля фильмов для детей в Индии. Режиссер А. Бабаян. В ролях: Б. Сичкин, Д. Орловский, С. Юртайкин. 1971.

«Подержанные машины»
6.00, «СТС — Петербург»
Комедия. Бессовестный, но обаятельный молодой человек работает на автостоянке, где торгуют подержанными машинами. Предприятие продается. Брат-близнец владельца имеет процветающий автомагазин напротив и замышляет завладеть автостоянкой. Режиссер Р. Земекис. В ролях: К. Расселл, Д. Уорден, Г. Грэм. США, 1980.

«Белый пудель»
8.50, «СТО — 31-й канал»
Экранизация одноименного рассказа А. Куприна. Крым. Берег моря. Старый шарманщик, юный акробат и их преданный друг пудель зарабатывают деньги своими незатейливыми выступлениями перед дачниками. Режиссеры: В. Шредель, М. Рошаль. В ролях: В. Кольцов, В. Куценко, Г. Милляр. 1956.

«Золотая речка»
8.55, «Россия»
Приключения. 1922 год. Герой приезжает в Сибирь с заданием выяснить, кто переправляет за границу золото. Поиски приводят его к главе банды, обосновавшемуся в бывшем раскольничьем скиту, затерянном в тайге. Режиссер В. Дорман. В ролях: Б. Сморчков, А. Абдулов, А. Кайдановский, В. Сергачев. 1976.

«Аленький цветочек»
9.00, «ТВ-3 — Россия»
Фильм-сказка. Режиссер И. Поволоцкая. В ролях: Л. Дуров, М. Ильичева, А. Демидова, А. Абдулов. 1977.

«Мама»
9.10, «5-й канал»
Музыкальная сказка. Незатейливый сюжет о Волке, который обманул козу и выкрал ее козлят, — в современной интерпретации. «Серебряный кубок» на МКФ для детей и юношества в Венеции. Режиссер Э. Бостан. В ролях М. Боярский, Л. Гурченко, О. Попов, С. Крамаров. СССР, Румыния, 1980.

«Тарас Шевченко»
10.00, «СТО — 31-й канал»
Биографический фильм о жизни поэта и художника Тараса Шевченко. Режиссеры: И. Савченко, А. Алов. В ролях: С. Шкурат, С. Бондарчук, А. Консовский, М. Ладынина. 1951.

«Алые паруса»
10.40, «Культура — 29-й канал»
Экранизация одноименной повести А. Грина. Режиссер А. Птушко. В ролях: А. Вертинская, В. Лановой, И. Переверзев, С. Мартинсон. 1961.

«Все золото мира»
11.15, «5-й канал»
Комедия. Двое застройщиков пытаются скупить один необычный город, обитатели которого известны своим долгожительством. Но возникает проблема. Режиссер Р. Клер. В ролях: Бурвиль, Ф. Нуаре, К. Риш. Франция, 1961.

«Крепостная актриса»
11.40, «ОТВ — ТВ Центр»
Музыкальный фильм по мотивам оперетты Н. Стрельникова. Крепостная девушка может быть талантливой актрисой и иметь успех у публики — и все-таки рано или поздно ей напомнят о том, что она холопка и должна исполнять хозяйские прихоти. Режиссер Р. Тихомиров. В ролях: Т. Семина, Е. Леонов, С. Филиппов, С. Юрский. 1963.

«Один в темноте»
14.25, «ТНТ — Санкт-Петербург»
Триллер. Древнее племя Абскани, умеющее вызывать демонов, хочет захватить власть на планете Земля. Их может остановить только детектив, но племя уже контролирует его разум. Режиссер У. Болл. В ролях: К. Слейтер, С. Дорфф, Т. Рид. Германия, США, Канада, 2005.

«Я объявляю вам войну»
16.15, «Россия»
Боевик. Офицер, прошедший Афган, возвращается в родной город, воспоминания о котором поддерживали и согревали его в годы службы. Но, приехав домой, он не узнает прежде тихий городок. Режиссер Я. Лапшин. В ролях: Н. Еременко-мл., А. Неволина, Н. Бадьев. СССР, 1990.

«Зеркало треснуло»
16.15, «ОТВ — ТВ Центр»
Детектив. На светском приеме в доме кинозвезды одной из приглашенных становится плохо. Врач констатирует смерть от яда. Мисс Марпл должна обнаружить убийцу прежде, чем тот убьет снова. Режиссер Н. Стоун. В ролях: Д. Хиксон, К. Блум, Б. Ньюман. Великобритания.

«Сверхновая»
16.30, 3.00, «Региональное ТВ»
Фантастика. Считанные дни остаются до того, как Солнце взорвется, превратится в сверхновую звезду и уничтожит жизнь на Земле. Сначала об этом узнает пожилой ученый. Режиссер Д. Харрисон. В ролях: Л. Перри, Т. Каррере, П. Фонда. США, 2005.

«Беспокойное хозяйство»
17.20, «Культура — 29-й канал»
Комедия. О жизни рядовых бойцов Великой Отечественной войны, служащих на бутафорском аэродроме. Режиссер М. Жаров. В ролях: Л. Целиковская, М. Жаров, С. Филиппов, Ю. Любимов. 1946.

«Пиковая дама»
17.25, «СТО — 31-й канал»
Драма. Экранизация всемирно известного пушкинского сюжета. Режиссер И. Масленников. В ролях: А. Демидова, И. Смоктуновский, В. Соломин, В. Проскурин. 1982.

«Союз без секса»
18.20, «ОТВ — ТВ Центр»
Мелодрама по мотивам пьесы Г. Слуцки «Провинциал». Знаменитая писательница приютила у себя в знаменитой высотке на Котельнической набережной молодого провинциала — начинающего литератора, только потому, что он как две капли воды похож на ее первую — несчастливую — любовь. Режиссер О. Музалева. В ролях: Э. Трухменев, М. Вертинская, В. Исакова. 2004.

«Военно-полевой роман»
19.00, «ТВ-3 — Россия»
Мелодрама. Послевоенная Москва. Случайно обернувшись на знакомый голос, герой с трудом узнал в грубой продавщице, кричащей на улице, девушку, которую любил когда-то по-юношески трепетно и чисто, хотя и безответно. Режиссер П. Тодоровский В ролях: Н. Бурляев, В. Проскурин, И. Чурикова, Н. Андрейченко. 1983.

«Предел мечтаний»
20.00, «СТО — 31-й канал»
Мелодрама. Девятилетний мальчик очень любит свою маму, а еще он просто обожает яхты и мечтает когда-нибудь выйти в открытое море на рыбалку. Награды Международных кинофестивалей в Сиэтле и Калифорнии. Режиссер Т. Барбиери. В ролях: К. Морган, Н. Кински, Р. Форстер. США, Франция 2000.

«Танцы в «Голубой игуане»
20.45, «ТВ-3 — Россия»
Драма. Закулисные будни пяти стриптизерок американского клуба однообразными не назовешь. Сексапильные соблазнительницы во время ночной смены, днем они живут обычными заботами, мечтая выбраться на «светлый путь». У каждой из них свой шанс. Режиссер М. Редфорд, В ролях: В. Машков, Ш. Аянна, Д. Ханна. США, 2000.

«Каждое воскресенье»
21.00, «СТС — Петербург»
Драма. Сражения не кончаются на футбольном поле. Четыре года назад футбольная команда «Акулы Майами» находилась на гребне успеха. Но теперь их преследуют неудачи, и даже звезда «Акул» вынужден уйти. Режиссер О. Стоун. В ролях: А. Пачино, К. Диаз, Д. Куэйд. США, 1999.

«Капель»
21.00, «Домашний в Петербурге»
Мелодрама. Обстоятельства столкнули героя с трудным подростком и его красивой, но недоверчивой матерью. Мальчик привязался к нему. Режиссер А. Бенкендорф. В ролях: Т. Доронина, М. Пучков, А. Аржиловский, Н. Пастухов. 1981.

«Главный калибр»
21.25, «Россия»
Боевик. 1943 год. «Русский Рембо» и его команда получают серьезное задание — найти секретную нацистскую лабораторию, где разрабатывают уникальный химический стимулятор для военных. «Немецкое монпансье» превращает обычного человека в универсального солдата. Режиссер М. Шевчук. В ролях: Ю. Сысоев, А. Соловьев, Г. Тарханова. 2006.

«Патруль»
21.50, «1-й канал»
Триллер. В машину милицейской передвижной группы врезается машина с тремя бандитами. Один из них погибает на месте аварии, тело второго и набитая деньгами сумка непонятным образом оказываются в багажнике патрульных, а третий бесследно исчезает. В ролях: А. Смоляков, А. Шевченков, А. Урсуляк. 2006.

«Рим». Сериал, удостоенный четырех премий «Эмми», показывает канал «НТВ».

«Плачущий убийца»
22.00, «ОТВ — ТВ Центр»
Боевик. Он мечтал стать художником, но его сделали убийцей. И теперь он — меч, при помощи которого один китайский клан расправляется с другим. Один неверный шаг — и прольются реки крови. Режиссер К. Ганс. В ролях: М. Дакаскос, Д. Кондра, Ч. Карио. США, 1995.

«Гонщик»
23.10, «Россия»
Спортивная драма. Режиссер Р. Харлин. В ролях: С. Сталлоне, Б. Рейнолдс, Т. Швайгер. США, Канада, 2001.

«Черт с портфелем»
23.30, «Домашний в Петербурге»
Комедия. Снискавший славу у горожан, принципиальный и бесстрашный журналист провинциальной газеты на один день стал главным редактором. Он растерялся и сразу же утратил все свои бойцовские качества. Режиссер В. Герасимов. В ролях: Н. Волков-мл., Н. Румянцева, С. Крамаров, Л. Дуров. 1966.

«Через кладбище»
23.45, «Культура — 29-й канал»
Военная драма. Осенью 1942 года, когда немецкие войска подходили к Сталинграду, группа белорусских партизан взяла на себя задачу по подрыву в тылу немецких военных эшелонов. В 1995 году по решению ЮНЕСКО фильм вошел в список ста лучших фильмов о войне. Режиссер В. Туров. В ролях: В. Белокуров, В. Емельянов, В. Мартынов, И. Ясулович. 1964.

«Распутники»
23.50, «СТО — 31-й канал»
Драма. Герои — гомосексуалисты, и они уже давно вместе. Один из них мечтает стать отцом и становится донором спермы. И вот его мечта сбывается. Режиссер Г. Агийон. В ролях: Ж. Дармон, М. Ларок, Ж. Дютрон. Франция, 2004.

«Эммануэль и эротические переживания»
00.15, «Региональное ТВ»
Эротика. После автомобильной аварии молодая женщина, занимавшаяся исследованиями в области сексуальных переживаний человека, оказалась прикованной к инвалидному креслу. Режиссер Р. Глен. В ролях: Х. Сэмпсон, Ш. О'Брайен, Л. Скоуси. США, Франция, Ирландия, Нидерланды, 2000.

«На рыбалку!»
00.30, «1-й канал»
Комедия. Два незадачливых старых приятеля средних лет отправляются на ежегодную рыбалку из Нью-Джерси в штат Флорида. Режиссер К. Кейн. В ролях: Д. Гловер, Д. Пеши, Р. Аркетт. США, 1997.

«Шутник»
1.00, «5-й канал»
Ужасы. Герой выигрывает в карты старинный особняк недалеко от Лондона. Вместе с семьей он приезжает в этот огромный старинный дом, наполненный картами и прочей атрибутикой азартных игр. Режиссер С. Спрэклинг. В ролях: К. Ли, Т. Джеймс, Б. Янг. США, 1994.

«Супермен-2»
1.05, «НТВ»
Боевик по мотивам комиксов Д. Сигела и Д. Шустера. На Землю прилетают три злодея, которые собираются уничтожить человечество. Супермен вновь приходит людям на помощь. Режиссер Р. Лестер. В ролях: К. Рив, Д. Хэкмен, Н. Битти, Т. Стэмп. США, Великобритания, 1980.

«Я буду там»
1.25, «Россия»
Комедия. Некогда популярный певец, давно растративший остатки своей славы, неожиданно получает второй шанс, когда узнает, что у него есть дочь-подросток с ангельским голоском. Режиссер К. Фергюсон. В ролях: К. Фергюсон, Д. Редгрейв, Д. Экланд. США, Великобритания, 2003.

«Грязные танцы-2»
1.25, «СТС — Петербург»
Мелодрама. 18-летняя девушка приехала с родителями из Чикаго в Гавану. Она хочет поступить в престижный колледж, но мечтает стать танцовщицей. Случайно в отеле она знакомится с официантом, который оказывается виртуозным танцором. Режиссер Г. Ферленд. В ролях: Д. Луна, Р. Гараи, С. Уорд, П. Суэйзи. США, 2004.

«Малена»
1.25, «ОТВ — ТВ Центр»
Драма. Действие происходит в сицилийском городке времен Муссолини. История жизни красавицы Малены, увиденная глазами влюбленного в нее тринадцатилетнего подростка. Режиссер Д. Торнаторе. В ролях: М. Беллуччи, Д. Сульфаро, Л. Федерико. Италия, 2000.

«Предательство»
2.00, «ТВ-3 — Россия»
Боевик. Роковая красавица и киллер спасаются от преследования с миллионом кровавых долларов, украденных у босса мафии. Режиссер М. Л. Лестер. В ролях: А. Болдуин, Э. Элениак, Д. Ремар. США, 2001

«Следующая пятница»
2.35, «ТНТ — Санкт-Петербург»
Комедия. Герой чувствует себя в своей тарелке и в тюрьме, и на светском приеме, и на необитаемом острове. Сногсшибательные красотки так и вьются вокруг него, а деньги никогда не заканчиваются. Режиссер С. Карр. В ролях: А. Кьюб, Т. Джонс, М. Еппс. США, 2000.

«Убийство в старом стиле»
2.40, «1-й канал»
Детектив. Героиня поставила целью своей жизни заботу о семейном музее средневековых предметов искусства. Ее прагматичный брат внезапно принимает решение закрыть музей, так как он не приносит прибыли. Режиссер Р. Дуглас. В ролях: П. Фальк, С. Хольм, Д. Берлин. США, 1976.

«Тайна Рубикона»
3.10, «СТС — Петербург»
Фантастический боевик. Бывший спецназовец вынужден вернуться на службу, чтобы возглавить секретную операцию. Тайный правительственный проект «Рубикон» в опасности! Кто-то зверски истребил группу великолепно подготовленных десантников в африканских джунглях. Режиссер Й. Гилмор. В ролях: Б. Макнамара, М. Холден, Б. Таккер. США, 2001.

«Семейное дело»
3.15, «ОТВ — ТВ Центр»
Комедия. Семья по праву гордится своим бизнесом. Глава клана когда-то эмигрировал из Италии, основав в далекой Америке собственное дело — компанию по производству фейерверков. Режиссер Д. Зэлум. В ролях: С. Туччи, Б. Фонда, Д. Джаннини. США, Канада, 2000.

«Смертельный друг»
4.30, «НТВ»
Фильм ужасов по роману Д. Хэнстел «Друг». Юный гений создает робота с искусственным интеллектом, умеющего самостоятельно мыслить и действовать. Режиссер У. Крэйвен. В ролях: М. Лаборто, К. Свенсон, М. Шерритт. США, 1986.

ВИРТУАЛЬНАЯ ПРОГУЛКА

Вы уже подготовились к пляжному сезону? Купили красивый купальник, запаслись солнцезащитными кремами? Общую картину счастья и беззаботного отдыха портит только лишний вес. Если этот факт имеет место, то срочно — на виртуальную прогулку!

Если вы считаете, что похудеть необходимо, то на ресурсе **http://hudeemtut.ru/** можно найти разнообразные диеты, всевозможные теории похудения, основы правильного питания и прочие полезные сведения. Кроме этого, на сайте можно «заняться спортом» и в режиме он-лайн ознакомиться с комплексами упражнений, способствующих сжиганию жира. Раздел «Счетчик калорий» поможет узнать об идеальном весе, о поглощаемых за день калориях или витаминах.

«Форум» поделится советами посетителей, которые на собственном опыте убедились или, наоборот, разочаровались в той или иной диете. А вот рубрику «Диета для загара» будет интересно посетить будущим туристам. Доказано, что для придания загару красивого оттенка необходимо выбирать продукты с высоким содержанием бета-каротина и лютеина. Согласно исследованиям, ежедневное употребление продуктов, содержащих бета-каротин, делают цвет загара интенсивнее, что позволяет сократить время пребывания на солнце. Например, в абрикосах концентрация этого вещества особенно высока, и достаточно 200 граммов в день, чтобы тон загара стал несколько темнее обычного. Для сравнения: моркови, которая тоже способствует загару, понадобится 1,5 килограмма. Второй волшебный компонент — лютеин, содержится во многих зеленых овощах: шпинате, капусте, зеленом горошке, луке-порее и яичном желтке. Увеличив их ежедневную порцию, вы поможете коже противостоять ультрафиолету.

По адресу **http://www.woman.ru/?Text&ID=42301** рассказывают об эффективном методе борьбы с двойным подбородком, который, конечно, никого не украшает. Как говорят авторы диеты: «Главное в этом деле — четкая последовательность действий и настойчивость». Первые результаты появятся уже через несколько дней, и это станет отличным стимулом в борьбе с лишними килограммами в других частях тела. Секрет похудения — пить не меньше 2 литров воды в день, есть побольше овощей и фруктов, отказаться от алкоголя и соли, добавить в рацион кальций и проводить силовые тренировки. Гимнастика для лица напоминает кривляние мартышки перед зеркалом, но такая зарядка поможет поддерживать мышцы в тонусе.

Проблема лишнего веса актуальна не только для прекрасной половины человечества, мужчины тоже страдают от этого. О правильном питании можно почитать по адресу: **http://med.israelinfo.ru/articles/14/648/** или **http://www.cooldiet.ru/diets/medical—diets/100/.** Авторы сайтов приводят список продуктов, которые следует исключить из ежедневного рациона. Первое, от чего надлежит держаться подальше, — соль. Необходимо довольствоваться тем ее количеством, которое изначально содержится в продуктах. Это поможет сбросить пару лишних килограммов. Вторым табу является алкоголь. Как утверждают авторы сайта, «это пустые калории и искусственно созданное приподнятое настроение». Так что завязывайте с крепкими напитками, лишь изредка можно себе позволить бокал вина.

Категоричное «нет» надо сказать жирному мясу, фастфуду и разнообразным соусам. Вместо этого авторы советуют мужчинам включить в меню цветную капусту, шпинат, красный перец, овсяные хлопья, обезжиренный йогурт, молочные продукты, растительные жиры, лимонный сок. В этих продуктах содержатся кальций, белки, магний и витамины. Завтраки должны содержать в себе побольше углеводов, обеды — нужные вам жиры и белки, а ужин — снова углеводы, помогающие сжиганию жиров. Соблюдение нехитрых правил позволит улучшить как физическую форму, так и настроение.

РАДИО

«РАДИО РОССИИ»

8.10 — «100 минут» с Михаилом Спичкой. 10.10 — Детский остров. А. Крестинский. «А потом началась война» (2). 10.35 — Маленький концерт. 11.10 — Я — детектив. 11.30 — Отзвуки театра. 12.10 — Служба 325. 13.10 — Аэростат. 14.10 — Поговорим. 15.10 — Радиоклуб на Итальянской. 16.10 — История любви (2). 16.30 — Курьезы на бис. 17.10 — Вести. 17.35 — Музыкальный автомат. 18.10 — Книговорот. 18.30 — Мир. Человек. Слово; Пастырские беседы. 19.10 — Музыкальная Европа. 19.20 — Параолимпик-экспресс. 19.30 — Стадион. 20.10 — Театр у вас дома. А. Чехов. «Медведь». Радиоспектакль. 21.10 — Из фондов «Радио России — Санкт-Петербург». 22.10 — После третьего звонка. 23.10 — Волшебные звуки.

«ПЕТЕРБУРГ»

6.00 — Календарь дня. Большой прогноз погоды. 6.05 — 8.00 — Утренний концерт. 7.00 — Новости. 7.05 — Дом, в котором мы живем. 8.00 — 12.00 — Петербургская панорама. 8.00 — Программа передач. Утренняя зарядка. Спортивное обозрение. Попробуем. 9.00 — Новости спорта. «Вот это по-русски! Медиасрез. Обзор событий культуры. 10.00 — С Интернетом вокруг света. Ваш собеседник. 11.00 — Новости культуры. Гость дня. 12.05 — 16.00 — Полдень. 12.00 — Воскресный калейдоскоп. 13.00 — Концерт одной мелодии. Страницы звучащей библиотеки. А. С. Пушкин. 14.05 — Радиоклуб петербургских филофонистов. 15.00 — У патефона В. Фейертаг. 16.05 — Петербургский «Сатирикон». 17.00 — Мир классики. 18.05 — Петербургский исторический клуб. 19.00 — Вечер в опере. Н. Римский-Корсаков. «Сказание о невидимом граде Китеже и деве Февронии». Исп.: Г. Горчакова, В. Галузин, Ю. Марусин, Н. Охотников, Н. Путилин. Хор оркестр Мариинского театра. Дирижер В. Гергиев. Запись 1994 года. 22.30 — Рассказы А. Куприна. 23.05 — Звездный дождь. Т. Кутунье. 00.00 — 1.00 — Джазовый калейдоскоп (на волне 4,32 м) (повтор).

Шаг в зазеркалье

Мария КАМЕНЕЦКАЯ

Для фотохудожников пространство кадра — это точка отсчета, поле для экспериментов. Каждый снимок можно насытить красками и ассоциациями или «впрыснуть» в него побольше воздуха. Обнаружить реальность внутри реальности. Поймать ритм эмоций и ощущений.

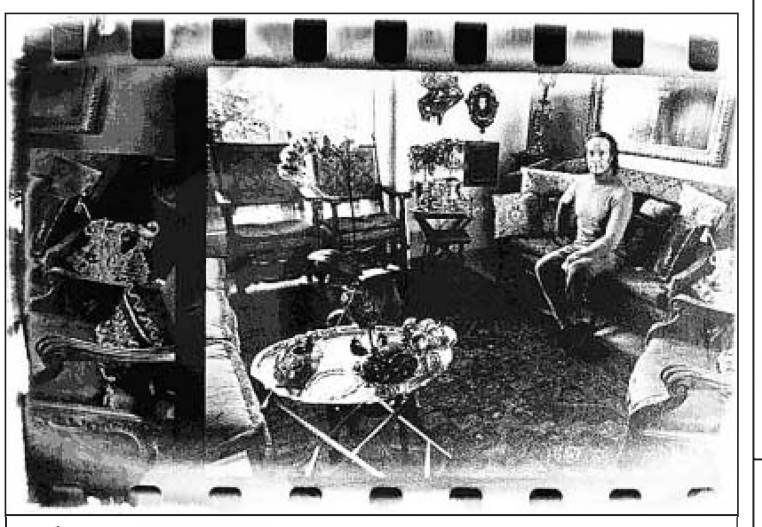

Работа Массимо Берсани.

В рамках летней международной фотошколы «Мировая арт-фотография» пройдут три выставки известных фотохудожников, экспериментаторов, педагогов. **19 июня в арт-центре «Борей» откроется выставка итальянского автора Массимо Берсани «Портрет художника».** Это серия портретов итальянских и русских художников, скульпторов и фотографов. Герои сняты в своих мастерских за работой, за беседой, в напряженные или спокойные моменты. По окружающей обстановке, считает Берсани, можно разгадать человека, поэтому в его работах обязательно присутствуют вещи, одежда, мебель и прочие «аксессуары» жизни. Рядом с фотографиями представлены произведения самих героев. Такое соседство раздвигает рамки «Портрета художника», предлагая зрителям наблюдать за отношениями автора и его работы, одного художника с другим, объективной и художественной реальности.

С 23 июня в Музее Анны Ахматовой в Фонтанном доме будет работать выставка петербургского фотографа Аси Немченок. Проект под названием Akhmatova poems — размышления-ассоциации художника о поэзии Ахматовой, ее жизни, любимых людях и местах. Женщина, выдающийся поэт, легенда. В работах Немченок, представленных на выставке, аккуратно «сплетены» архивные материалы, тексты и фотографии. Поэзия изображения не вступает в противоречие с поэзией текста, но лишь дополняет ее. Akhmatova poems — зазеркалье, где только через сны и фантазии можно дошагать до сути.

На следующий день, тоже в Фонтанном доме, откроется третья выставка цикла — «Зримые пределы» итальянца Стефано Бернардони. Его мир — самый, пожалуй, нежный и эмоциональный. В его зазеркалье жителей немного, это люди-тени, люди-силуэты. Люди-воспоминания. Мир за «зримыми пределами» для художника важнее того, что перед глазами. Каждый снимок — это путешествие в подсознание навстречу самому себе. Бернардони исследует собственные ощущения, накопленный опыт, тонкие связи реального и выдуманного. «Каждый мой сюжет, каждый персонаж — это внутренний портрет меня самого», — считает художник.

Словом, смотрите внимательно. Как знать — может, в чужом зазеркалье вы найдете знакомых персонажей. Или увидите собственное отражение.

Русская школа финского классика

В центре искусств «Ретретти» (Пункахарью, Финляндия) открылась выставка «Ээро Ярнефельт и русская школа живописи». Она представляет творчество крупнейшего мастера Золотого века финской живописи и произведения русских художников, оказавших влияние на формирование его художественных взглядов.

Ярнефельт учился в школе Общества поощрения художников в Хельсинки, а затем в петербургской Академии художеств. Потом был период обучения в Париже, но русская культура оказала все-таки сильное влияние на жизнь и творчество живописца.

Ретроспективная выставка включает более 100 произведений, относящихся к разным периодам творчества Ярнефельта. Многие из них предстали перед публикой впервые. Нынешний показ по замыслу отличается от прежних ретроспектив мастера. Акцент сделан на малоизвестных работах, хотя и знаменитые шедевры также вошли в состав выставки. Кроме того, посетители смогут ознакомиться с произведениями братьев Ярнефельта — Каспера, Арвида и Армаса, чье творчество пока малоизвестно в широких кругах любителей изобразительного искусства.

Выставка продлится до 26 августа.

Дефиле стекла и керамики

16 и 17 июня посетители ЦПКиО имени С. М. Кирова станут свидетелями необычной выставки под открытым небом. На поляне у Елагиноостровского дворца-музея и на площадке возле Павильона под флагом состоится совместная акция «Стекло на траве и керамика в пейзаже».

В ней примут участие художники России, стран Балтии и Австрии. Подобная акция — диалог творческих людей и яркое зрелище для жителей и гостей города. Художники предлагают новые идеи для украшения ландшафта с помощью произведений из стекла и керамики. Витражи, мелкая пластика, керамическая скульптура и другие формы предстанут в едином пространстве под открытым небом.

Детям и взрослым будет интересно увидеть работы и познакомиться с авторами, в числе которых студенты и члены-корреспонденты Академии художеств.

16 июня в рамках программы у дворца состоится дефиле модных коллекций молодых модельеров. 17-го на том же месте пройдет мастер-класс по керамике, а у Павильона под флагом с 13.00 до 16.00 будет звучать музыка скрипки, гитары, гобоя и аккордеона.

СМОТРИТЕ НА «ПЯТОМ» С 18 ПО 24 ИЮНЯ

5

● «ЛИДЕРЫ СОВЕТСКОГО КИНОПРОКАТА»

22 июня, пятница, 21.30
«Восхождение»
СССР, 1976

Один из наиболее выдающихся фильмов, посвященных Великой Отечественной войне. Бывалый партизан Рыбак и бывший учитель Сотников отправляются на поиски продовольствия для партизанского отряда, но попадают к немцам в плен. Сотников переносит допросы и пытки, но не предает и восходит на виселицу. Рыбак же принимает предложение стать полицаем. Однако и его ждет петля: не вынеся мук совести, Рыбак вешается в сортире полицейской казармы. Режиссер Лариса Шепитько. В ролях: Анатолий Солоницын, Владимир Гостюхин, Борис Плотников.

● «ФИЛЬМЫ НЕДЕЛИ»

23 июня, суббота, 2.20
«Подземка»
Франция, 1985

Циник и вор Фред похищает у бизнесмена важные документы, а заодно прихватывает его красавицу жену Хелен и «залегает на дно» парижского метрополитена. У Хелен появляется возможность познакомиться с необычными обитателями подземки.

И к тому же сам шантажист оказывается весьма интересным типом: «Вы любите кино?» — «Да!» — «Тогда руки вверх!». Режиссер Люк Бессон. В ролях: Изабель Аджани, Кристофер Ламберт, Ришар Боринже, Мишель Галабрю, Жан-Юг Англад, Жан-Пьер Бакри, Жан Буиз, Жан Рено, Эрик Серра, Артур Симмс.

23 июня, суббота, 19.30
«Вестсайдская история»
США, 1962

Киноверсия бродвейского музыкального хита по мотивам «Ромео и Джульетты» Шекспира. Две враждующие нью-йоркские банды, «Ракеты» — европейцы и «Акулы» — пуэрториканцы, выясняют отношения из-за спорной территории в верхнем Вест-Сайде Манхэттена. А тем временем один из «европейцев», Тони, влюбляется в сестру главаря «Акул» — Марио. И, конечно же, члены обеих банд не одобряют этот межнациональный роман. Режиссеры: Роберт Уайз, Джером Роббинс. В ролях: Натали Вуд, Ричард Беймер, Расс Тэмблин, Рита Морено, Джордж Чакирис, Саймон Оуклэнд, Билл Брэмли, Такер Смит, Тони Морденте, Элиот Фелд.

24 июня, воскресенье, 11.15
«Все золото мира»
Франция, 1961

Эта комедия была одним из последних фильмов режиссера Рене Клера. Двое застройщиков пытаются скупить один необычный город, в котором жители известны своим долгожительством. Но возникает проблема. Один из жителей решает, что никогда и никому не продаст свою собственность. Режиссер Рене Клер. В ролях: Бурвиль, Альфред Адам, Филипп Нуаре, Клод Рич.

21 июня, четверг, 00.30
«Возвращение Калиостро»
Италия, 2003

Комедия. Сицилия, конец 1940-х годов. Два брата-скульптора решают открыть свою кинокомпанию. Один из местных богачей соглашается вложить деньги в производство картины «Возвращение Калиостро». И непрофессиональные режиссеры берутся за дело... Режиссеры: Даниель Чипри, Франко Мареско. В ролях: Луиджи Мария Бурруано, Роберт Ингланд, Франко Вито Гайецца, Пьетро Джордано.

● «КОЛЛЕКЦИЯ ЭДГАРА УОЛЛЕСА»

18 июня, понедельник, 1.10
«Рука могущества»
Германия, 1968

Сэр Оливер Рамзи погиб в авиакатастрофе. Неожиданно на поминках из его гроба раздается леденящий душу смех. Между тем кто-то убивает семейного юриста. Версия есть у Сесила Рамзи: он считает, что преступник — его брат Оливер, который на самом деле жив. Режиссер Альфред Ферер. В ролях: Йоахим Фюшбергер, Сиу Мэтсон, Вольфганг Килинг, Пинкас Браун.

● ЛУЧШАЯ ПРОГРАММА НЕДЕЛИ

«Большая страна». «Станет ли Россия туристической сверхдержавой?»
21 июня, четверг, 22.15

Впереди лето, а это значит, настает долгожданный сезон отпусков. Многие россияне предпочтут отдыху в России «турецкий берег» или другие иноземные курорты. Сегодня Россия не является самым привлекательным туристическим направлением ни для иностранцев, ни для нас самих. И это притом что Россия имеет колоссальный туристический потенциал, но по-прежнему занимает скромное место на рынке туристических услуг.

Может ли Россия стать туристической сверхдержавой? Есть для этого у нашей страны реальные шансы? Как на развитие туризма влияет климат, протяженность территорий, рельеф? Все ли возможности, которыми нас наградила природа, мы используем? Что должно сделать государство, чтобы Россия стала новой туристической Меккой? Как должен проявить себя частный бизнес?

Помогут в этом разобраться эксперты в петербургской студии: Вячеслав Бабурин — профессор кафедры экономической и социальной географии России МГУ, доктор географических наук, и Сергей Корнеев — вице-президент Российского союза туристской индустрии, директор Северо-Западного регионального отделения.

А также гости в открытой студии в Москве и Краснодаре.

Ведущий — Алексей Суханов.

САНКТ-ПЕТЕРБУРГСКИЕ ВЕДОМОСТИ Афиша недели

Еженедельное приложение к газете «Санкт-Петербургские ведомости»
УЧРЕДИТЕЛЬ и ИЗДАТЕЛЬ:
© ОАО «Издательский дом «С.-Петербургские ведомости»
Генеральный директор — главный редактор:
Сергей СЛОБОДСКОЙ.
Регистрационное свидетельство ПИ № 2-6534 выдано Министерством Российской Федерации по делам печати, телерадиовещания и средств массовых коммуникаций 7.04.2003.

РЕДАКЦИЯ: 191025, Санкт-Петербург, ул. Марата, 25 (вход из Кузнечного переулка), **ТЕЛЕФОН** 325-31-00 (многоканальный), **ФАКС** 764-48-40, **ЭЛЕКТРОННАЯ ПОЧТА:** post@spbvedomosti.ru, **ИНТЕРНЕТ:** www.spbvedomosti.ru
Шеф-редактор: **Дмитрий ШЕРИХ.** Редколлегия: **Александра АНДРЕЕВА** (культура), **Евгений ВЕСЕЛОВ** (городская информация), **Давид ГЕНКИН** (спорт), **Сергей ГРИЦКОВ** (выпуск и дизайн), **Виктор КОШВАНЕЦ** (политика и право), **Марина ЛИСОЧКИНА** (социальные проблемы), **Виктор НИКОЛАЕВ** (экономика), **Сергей САМОЙЛИС** (международная информация).
РЕКЛАМА: заместитель генерального директора **Любовь ПОНЯГИНА, телефоны:** 712-48-93, 320-22-77, **электронная почта** reklama@spbvedomosti.ru.
Материалы, отмеченные *, публикуются на правах рекламы. Прием объявлений ежедневно, кроме субботы и воскресенья, с 9.30 до 18.00. Предъявление паспорта при подаче частных объявлений обязательно. Все рекламируемые товары и услуги в необходимых случаях имеют сертификаты и лицензии. Ответственность за сведения, публикуемые в рекламных объявлениях, несет рекламодатель.
Рукописи не возвращаются и не рецензируются. При перепечатке или использовании материалов ссылка на «Санкт-Петербургские ведомости» обязательна. **ПРЕТЕНЗИОННЫЙ ОТДЕЛ ДОСТАВКИ ПОЧТОВОЙ СВЯЗИ 312-52-33.**
ГАЗЕТА ВЫХОДИТ еженедельно тиражом 61.864 экз., цена свободная.
Отпечатана в типографии ООО «Фирма «Курьер». 196105, Санкт-Петербург, Благодатная ул., 63. Заказ № 45