ПЕРВЫЙ КАНАЛ

5.00 Новости.
5.05 «Доброе утро!»
9.00 Новости.
9.20 «Малахов +».
10.20 «Контрольная закупка».
10.50 «Подлинная история Анки-пулеметчицы».
12.00 Новости.
12.20 **«АГЕНТ НАЦИОНАЛЬНОЙ БЕЗОПАСНОСТИ»**. Сериал
13.20 «Детективы».
14.00 Другие новости.
14.30 «Фазенда».
15.00 Новости.
15.20 «Понять. Простить».
16.00 «Лолита. Без комплексов».
17.00 «Федеральный судья».
18.00 Вечерние новости.
18.20 **«ДВЕ СУДЬБЫ»**. Сериал
19.10 «Жди меня».
20.00 **«ТАТЬЯНИН ДЕНЬ»**. Сериал
21.00 «Время».
21.30 **«ДЕВЯТЬ ЖИЗНЕЙ НЕСТОРА МАХНО»**. Сериал
22.30 **«ОСТАТЬСЯ В ЖИВЫХ»**. Сериал
0.10 Ночные новости.
0.20 «На ночь глядя».
1.10 «Гении и злодеи».
1.40 **, 3.05 «ЗАВТРАК С ЭНШТЕЙНОМ»**. Комедия (США, 1998 г.)

Присцилла Пресли

Режиссер: К. Шапиро. В ролях: П. Пресли, Т. Готтсчолк, Ш. ЛаБеф.
Джоули находит на улице брошенного песика. Собака оказывается такой жизнерадостной, ласковой и сообразительной, что мальчик без колебаний приносит ее домой...

3.00 Новости.
3.15 **«ДЕТИ КУКУРУЗЫ 7»**. Х/ф (США, 2001 г.)
Режиссер: Г. Магар. В ролях: К. Минк, К. Кэсси, М. Айронсайд.
Когда бабушка Джейми Лоуэлл перестала отвечать на телефонные звонки, внучка решила разобраться, в чем дело. Каково же было удивление девочки, когда в бабушкином доме она обнаружила лишь неизвестных ей детей...

РОССИЯ ТВ Тула

5.00 «Доброе утро, Россия!»
6.15 **, 6.45, 7.15, 7.45** «Местное время. Вести – Тула».
8.00 **«ГОСУДАРСТВЕННАЯ ГРАНИЦА»**. Сериал Фильм 2. **«Мирное лето 21-го года»**.
10.45 «Вести. Дежурная часть».
11.00 «Вести».
11.30 «Местное время. Вести – Тула».
11.50 **«СТАРЫЕ ДЕЛА»**. Сериал
12.50 **«ЗАКОН»**. Сериал
14.00 «Вести».
14.20 «Местное время. Вести – Тула».
14.40 **«ТОМ И ДЖЕРРИ. ДЕТСКИЕ ГОДЫ»**. Мультсериал
15.05 **«Винни-Пух»**. Мультфильм
15.15 **«МАРШ ТУРЕЦКОГО»**. Сериал **«Синдикат киллеров»**, ч. 1.
17.00 «Вести».
17.20 «Местное время. Вести – Тула».
17.40 **«ТАНГО ВТРОЕМ»**. Сериал
18.40 **«АНГЕЛ-ХРАНИТЕЛЬ»**. Сериал
19.40 «Кулагин и партнеры. Лучшие дела».
20.00 «Вести».
20.45 «Местное время. Вести – Тула».
21.05 «Спокойной ночи, малыши!»

Анна Михалкова

21.15 **«ТАЙНАЯ СТРАЖА»**. Сериал
23.10 Фестиваль «Славянский базар 2007». День Беларуси. Гала-концерт.
0.10 «Вести +».
0.30 «Очевидное-невероятное».
1.00 «Честный детектив».
1.40 «Дорожный патруль».
1.50 **«СЕВЕРНЫЕ ЗОРИ»**. Х/ф
3.00 Канал «Евроньюс».
4.40 «Вести. Дежурная часть».

СТС Тула

6.00 **«СЕМЕЙКА ТОФУ»**. Мультсериал
6.45 **«Винни-Пух»**. Мультфильм
6.55 **«СМЕШАРИКИ»**. Мультсериал
7.00 **«ЧУДЕСА НАУКИ»**. Сериал
7.30 **«МОЯ ПРЕКРАСНАЯ НЯНЯ»**. Сериал
8.00 **«ДОЧКИ-МАТЕРИ»**. Сериал
9.00 «Новости fm-Медиа».
9.20 Музыка на канале.
9.30 **«МОЯ ПРЕКРАСНАЯ НЯНЯ»**. Сериал
10.00 **«ВСЯ ТАКАЯ ВНЕЗАПНАЯ»**. Сериал
10.30 **«ДЕДУШКА МОЕЙ МЕЧТЫ»**. Сериал
11.30 **«БЕЗМОЛВНЫЙ СВИДЕТЕЛЬ»**. Сериал
12.30 **«ДОРОГАЯ МАША БЕРЕЗИНА»**. Сериал
13.30 «Новости fm-Медиа».
13.50 Музыка на канале.
14.00 **«СМЕШАРИКИ»**. Мультсериал
14.05 **«СОНИК ИКС»**. Мультсериал
14.30 **«ПИНОККИО»**. Мультсериал
15.00 **«ШАМАН КИНГ»**. Мультсериал
15.30 **«ШОУ ТОМА И ДЖЕРРИ»**. Мультсериал
16.00 **«ЛИЗЗИ МАГУАЙЕР»**. Сериал
16.30 «Галилео».
17.00 **«МОЯ ПРЕКРАСНАЯ НЯНЯ»**. Сериал
18.00 **«КТО В ДОМЕ ХОЗЯИН?»** Сериал
19.00 **«СВАХА»**. Сериал
19.30 «Новости fm-Медиа».
20.00 **«ДОЧКИ-МАТЕРИ»**. Сериал
21.00 **«КАК ВЫЙТИ ЗАМУЖ»**. Х/ф (США, 2002 г.)
Режиссер: Ч. Норрис. В ролях: Л. Синклер, П. Саттерфилд, Ч. Фрэнклин.
У Кларисс есть почти все, что нужно для счастья: интересная работа, друзья, красивый дом... Но счастья нет, потому что мужчины обходят ее вниманием, несмотря на то, что она хороша собой и не глупа. Никто не хочет вести Кларисс под венец, тогда как ей давно уж замуж невтерпеж...
23.00 **«БЕЗМОЛВНЫЙ СВИДЕТЕЛЬ»**. Сериал
23.30 **«ВСЯ ТАКАЯ ВНЕЗАПНАЯ»**. Сериал
0.00 «Новости fm-Медиа».
0.25 Музыка на канале.
0.30 «Загадочные места». Дельфы, Греция. Петроглифы, США.
1.25 **«НЕПРЕДСКАЗУЕМАЯ СЬЮЗАН»**. Сериал
2.15 **«МАЛЬЧИШКИ И ДЕВЧОНКИ»**. Сериал
4.00 **«МИССИЯ ЯСНОВИДЕНИЯ»**. Сериал
4.40 **«НАСТОЯЩИЕ ДИКАРИ»**. Сериал
5.00 Музыка.

НТВ

6.00 «Сегодня утром».
8.10 «Следствие вели...»
9.05 **«ВОСКРЕСЕНЬЕ В ЖЕНСКОЙ БАНЕ»**. Сериал
10.00 «Сегодня».
10.25 «Их нравы».
11.00 «Кулинарный поединок».
12.00 «Квартирный вопрос».
13.00 «Сегодня».
13.35 **«КОДЕКС ЧЕСТИ 2»**. Сериал
15.30 «Чрезвычайное происшествие. Обзор».
16.00 «Сегодня».
16.30 **«ВОЗВРАЩЕНИЕ МУХТАРА»**. Сериал
18.30 «Чрезвычайное происшествие. Обзор».
19.00 «Сегодня».
19.40 **«ДЕНЬ ГНЕВА»**. Сериал
20.45 **«РАСПИСАНИЕ СУДЕБ»**. Сериал
21.45 **«БАЛЬЗАКОВСКИЙ ВОЗРАСТ, ИЛИ ВСЕ МУЖИКИ СВО...»** Сериал
22.45 «Сегодня».
23.10 **«ЗОНА»**. Сериал
1.05 «Победившие смерть». Док. сериал
1.35 **«ВОЗВРАЩЕНИЕ МУХТАРА»**. Сериал
3.20 «Криминальная Россия».
3.45 **«ВЕСЕЛЫЕ РЕБЯТА»**. Комедия
5.35 **«БОГАТЕНЬКИЙ РИЧИ 2»**. Мультсериал (США).

КУЛЬТУРА

7.00 Канал «Евроньюс».
10.00 **, 19.30, 23.30** «Новости культуры».
10.20 «В главной роли...»
10.35 **, 1.35, 2.50** Программа передач.
10.45 «Путешествия натуралиста».
11.15 **«АМЕРИКАНСКАЯ ДОЧЬ»**. Х/ф (Россия – Казахстан).
12.50 **«СМЕШАРИКИ»**. Мультсериал
13.00 «Линия жизни». М. Мишин.
13.55 «Достояние республики». Музей Н.А. Римского-Корсакова.
14.10 **«СТЕПНОЙ КОРОЛЬ ЛИР»**. Телеспектакль
15.50 «Амазонка всерьез».
16.20 **«СЛЕПАЯ ПТИЦА»**. Х/ф
17.20 **«Алиса в стране чудес»**. Мультфильм
17.50 «Чудеса погоды». Док. сериал «Ярость воды». (США).
18.20 Играют лауреаты XIII Международного конкурса им. П.И. Чайковского.
19.00 «Секретные физики». Я. Зельдович.
19.50 «Метеориты!» Док. фильм (Франция).
20.40 К юбилею К. Шахназарова. «Острова».
21.20 **«ЦАРЕУБИЙЦА»**. Х/ф
23.00 «Растущий смысл, или Приключения классики на русской сцене». Пер. 1.
23.55 **«ВРЕМЯ ЦЫГАН»**, 1-я и 2-я серии. Х/ф (Югославия).
1.40 «Племя», 1-я серия. Док. сериал «Ади». (Великобритания).
2.40 А. Хачатурян. Три танца из балета «Гаянэ».

ТВ-3 Тула

6.00 Победоносный голос.
6.30 Мультфильм.
9.00 **«КРАСАВИЦЫ КОРОВЫ»**. Х/ф (США).
11.00 **«ЛИНИЯ НАПАДЕНИЯ»**. Х/ф (США).
13.00 **, 18.00** Самые смешные моменты жизни.
13.30 **, 18.30** Растительная жизнь.
14.00 **«ЛЕДИ МАКБЕТ МЦЕНСКОГО УЕЗДА»**. Х/ф
15.45 **«ОТЕЦ НЕВЕСТЫ»**. Х/ф (США).
19.00 **«МОИ СЧАСТЛИВЫЕ ЗВЕЗДЫ»**. Х/ф (Гонконг).
21.00 **«ТАМ, ГДЕ ДЕНЬГИ»**. Х/ф (Германия – США, 2000 г.)
Режиссер: М. Каневска. В ролях: П. Ньюман, Л. Фиорентино, Д. Малруни.
Генри – опытный грабитель банков, отбывающий очередной срок. Однажды он решил поменять тесную тюремную камеру на больничную палату и притворился больным...
23.00 **«КРАДУЩИЙСЯ В НОЧИ»**, 7-я серия. Сериал
0.00 **«ГЛУШИТЕЛЬ»**. Х/ф (Канада).

ТВ-ЦЕНТР Тула

6.00 **, 7.15** «Настроение».
7.00 «Настроение. Тула».
9.00 **, 14.45, 19.50** «История государства Российского».
9.05 **«ЗАЛОЖНИКИ ДЬЯВОЛА»**. Х/ф (Россия – Италия).
11.15 **, 1.10, 5.45** «Петровка, 38».
11.30 **, 14.30, 17.30, 20.30** «События».
11.45 «Постскриптум».
12.55 «Момент истины».
13.45 «Нимфетка». Док. фильм
14.50 Мультфильмы.
15.30 «В центре событий».
16.30 Новое «Времечко».
17.55 «Деловая Москва».
18.15 «Приглашает Б. Ноткин». Л. Долина.
19.00 События. Тула.
19.20 Прогноз погоды.
19.25 Свое мнение.
19.35 Автопилот.
19.55 «Мурманский спрут».
21.05 **«УВОЛЬНЕНИЕ НА БЕРЕГ»**. Х/ф
22.55 «Сто вопросов взрослому». Н. Михалков.
23.55 «События. 25-й час».
0.25 «Собрание сочинений». Фестиваль «Усадьба. Джаз».
1.30 **«ЧИСТО АНГЛИЙСКОЕ УБИЙСТВО»**. Сериал (Великобритания).
3.05 **«ОДНО ДЕЛО НА ДВОИХ»**. Сериал (Германия).
4.05 **«ПРИНЦ ЖЕМЧУЖНОГО ОСТРОВА»**. Х/ф (Франция).

ТНТ Тула

5.45 «Утро с ТНТ-Тула».
9.00 «Школа ремонта» – Иванушки меняют профессию».
10.00 **, 18.00, 20.00** **«СЧАСТЛИВЫ ВМЕСТЕ»**. Сериал
11.00 **«РАКЕТНАЯ МОЩЬ»**, 43-я серия. Мультсериал
11.30 **«ЭЙ, АРНОЛЬД!»**, 83-я серия. Мультсериал
12.00 **«ОХ УЖ ЭТИ ДЕТКИ!»**, 54-я серия. Мультсериал
12.30 **«КАК ГОВОРИТ ДЖИНДЖЕР»**, 30-я серия. Мультсериал
13.00 **«ДИКАЯ СЕМЕЙКА ТОРНБЕРРИ»**, Мультсериал 80.
13.30 «Такси».
14.00 **, 19.00, 0.55** Новости «fm-Медиа».
14.15 **, 19.25, 1.20** ИнформБюро.
14.20 **, 19.30** Тула: инструкция по применению.
14.30 **, 21.00** «Дом 2. Про Любовь».
15.25 **«ЛУЧШЕ НЕ БЫВАЕТ»**. Комедия (США).
19.50 Музыка на канале.
22.00 **«ТРАССА 60»**. Комедия (США – Канада).
0.20 «Дом 2. После заката».
1.15 Гороскоп.
1.25 «Дом 2. Зимовка».
2.20 **«ДРАКОН НАГРЯНЕТ ВНЕЗАПНО»**. Комедия (Гонконг).
4.00 **«ЗАМУЖ ЗА МИЛЛИОНЕРА»**, 90-я и 91-я серии. Сериал

ДОМАШНИЙ

6.30 **«РИТА»**. Сериал
7.00 **«КРОТ И ЕГО ДРУЗЬЯ»**. Мультсериал
7.25 «Утренняя зарядка».
7.30 **, 20.30** «Домашние сказки».
8.30 «Спросите повара».
9.00 **, 16.00** «Дела семейные с Е. Дмитриевой».
10.00 **, 23.00** «Цветная революция».
10.30 «Друзья моего хозяина».
11.00 «В мире животных с Н. Дроздовым».
12.00 «Необычные дома мира».
12.30 «Все секреты...» Арахис.
13.00 «День красоты с Я. Лапутиной».
15.00 **«ПЛЕННИЦА»**. Сериал
17.00 **«ГОЛОС СЕРДЦА»**. Сериал
18.00 «33 квадратных метра. Дачные истории».
18.30 **«СПАСИ МЕНЯ»**. Сериал
19.30 **«ТЫ – МОЯ ЖИЗНЬ»**. Сериал
21.30 **«ЧЕРНЫЙ ВОРОН»**. Сериал
22.30 **«СЕКС В БОЛЬШОМ ГОРОДЕ»**. Сериал
23.30 **«ГОРОД ЗАЖИГАЕТ ОГНИ»**. Мелодрама
1.15 **«ЖЕНАТЫ... С ДЕТЬМИ»**. Сериал
2.00 **«МОЛОДЫЕ И ДЕРЗКИЕ»**. Сериал

РБК

6.00 – **5.30** Новости. Каждые 30 минут.
6.05 **, 6.53, 7.53, 8.53, 10.25** Бизнес-стиль.
6.15 **, 6.50, 7.20, 8.20, 9.20, 10.20** Российская пресса.
6.20 **, 7.25, 8.45, 9.25** Афиша.
6.40 **, 7.40, 8.40, 10.35, 2.15, 4.20** Зарубежная пресса.
6.43 **, 7.45, 8.25, 9.50, 5.25** Автоновости.
6.45 **, 7.50, 8.50, 9.53** C-news.
7.10 **, 7.35, 8.10, 8.35, 9.10, 10.10, 11.10, 12.10, 13.10, 14.10, 15.05, 16.10, 17.15, 19.10, 20.10, 22.05, 23.15, 2.10, 3.10, 4.10, 5.10** Рынки.
9.35 **, 22.10** Зарубежный бизнес.
10.40 Открытие торгов в России.
10.50 **, 16.20, 18.50, 5.50** Азбука инвестора.
11.35 Персона.
12.15 **, 14.35, 18.35** Новости компаний.
12.35 Рынки. Глобальный взгляд.
13.35 **, 3.35** Сфера интересов.
14.50 **, 17.50** Звездная пыль.
15.15 В фокусе.
16.35 **, 2.35** Капитал.
17.35 Открытие торгов в Америке.
18.10 Итоги торгов в России.
19.35 **, 4.35** Недвижимость.
20.15 Диалог.
21.10 **, 1.10** Интрига дня.
22.35 Сфера интересов.
23.35 Автоэксперт.
0.10 Закрытие торгов в Америке.
0.15 В фокусе.

НАЦИОНАЛЬНАЯ ГЕОГРАФИЯ

6.00 Экстремальное спасение: Лавина.
7.00 Мегазаводы.
8.00 Угон самолета.
9.00 Суперсооружения: Туннель через пролив Ла-Манш.
10.00 **, 15.00** Крокодиловые хроники: Полосатый варан: Король ящериц.
10.30 **, 15.30** Змееловы: От сурикаты до мамбы.
11.00 **, 16.00** Реальность или фантастика?: Снежный человек из России.
12.00 **, 17.00** Реальность или фантастика?: Космонавты древности.
13.00 Секунды до катастрофы: Космический шаттл «Колумбия».
14.00 Суперсооружения: Подводная лодка ВМС США «Вирджиния».
18.00 Опасные встречи: Смертоносные змеи.
19.00 С точки зрения науки – Дело о планете Земля: Предупреждение о цунами.
20.00 По следам невидимых убийц: Возвращение рябого чудовища.
21.00 В сердце джунглей: Новый взгляд.
22.00 **, 4.00** Суперсооружения: Поезда будущего.
23.00 **, 2.00, 5.00** Мост через реку Квай.
0.00 **, 3.00** Загадки мертвых: Жестокие свидетельства.
1.00 Экспедиции нацистов.

ЭКСПЛОРЕР

7.00 **, 13.00** «Схватка истребителей «Икс». Док. фильм (США).
8.00 **, 14.00** «Из крайности в крайность». Док. фильм
9.00 **, 15.00** «1800 секунд – в погоне за канадскими «снежными птицами». Док. фильм (Канада).
10.00 **, 16.00** «Юные гангстеры». Док. фильм (Великобритания).
11.00 **, 17.00** «Трагедия Уэйко». Док. фильм (Великобритания).
12.30 **, 18.30** «Клуб «Майл хай». Док. фильм (Великобритания).
19.00 «Найджел Марвен и животные-сыщики». Док. фильм (Великобритания).
20.10 «Побег в Легион». Док. сериал (Великобритания).
21.00 «Танковая мастерская». Док. сериал (Канада).
22.00 «Чудеса тюнинга». Док. сериал (США).
22.30 «Автогонщик». Док. сериал (США).
23.00 «Империя мафии». Док. фильм (Великобритания).
0.00 «Настоящая ведьма из Блэр». Док. фильм (Великобритания).

ДИСКАВЕРИ

8.00 **, 15.45** Рождение автомобиля, 13-я серия.
8.25 **, 16.10** Суперволны на свалке: Слепой слуга.
9.20 Как это работает.
10.15 Крутые жизненные повороты: Меня спасли звездные врата.
11.10 Разрушители легенд: Пинг-понговое спасение.
12.05 Все под заказ, 4-я серия.
13.00 Американские колымаги: Машина Хильдербрант, ч. 2.
13.55 **, 5.45** Американские пожарные, 6-я серия.
14.50 **, 7.05** Экстремальные машины: Двигатели самолетов.
17.05 **, 6.40** Как это работает.
18.00 **, 4.50** Дом на колесах.
18.30 **, 5.20** Махинаторы.
19.00 Американские колымаги: Машина Хильдербрант, ч. 3.
20.00 Страшная погода: Ветер.
21.00 Разрушители легенд: Подъемник-катапульта.
22.00 Американский чоппер: Мотоцикл Керолла Шелби, ч. 1.
23.00 **, 3.55** Кракатау, 2-я серия.
0.00 Расшифровка катастрофы: Шахты.
1.00 Криминалисты: Неоправданное доверие.
2.00 Травматологи: Долгий путь.
3.00 Крупнейшие спасательные операции: Эвакуация под огнем: Дюнкерк.
3.30 Ал Муррей идет на Берлин: Высадка.

ПЛАНЕТА ЖИВОТНЫХ

8.00 Как стать...: Львом.
9.00 Охотник за крокодилами: Опасные африканцы.
10.00 **, 15.00** Сроднившиеся с обезьянами: Когда они уйдут.
10.30 **, 15.30** Обезьяньи проделки.
11.00 Ветеринарная скорая помощь.
11.30 СОС дикой природы.
12.00 **, 18.00** Приключения Корвина: Верблюжий горб.
13.00 Финикс: скорая ветеринарная помощь.
14.00 Самые забавные животные планеты.
14.30 Удивительные истории о животных.
16.00 Поместье сурикатов.
17.00 Самые забавные животные планеты.
19.00 **, 6.00** Полиция Хьюстона – отдел по защите животных.
20.00 Отдел по защите животных: на переднем крае.
20.30 **, 1.00** СОС дикой природы.
21.00 **, 5.00** Сроднившиеся с обезьянами: Новая жизнь.
21.30 **, 1.30, 5.30** Обезьяньи проделки, 6-я серия.
22.00 **, 3.00** Зоопарк, который сумел...
23.00 **, 4.00** Ветеринары-стажеры: Нехожеными тропами.
23.30 **, 4.30** Ветеринары-стажеры: Испытание профессионалов.
0.00 **, 7.00** Финикс: скорая ветеринарная помощь: Собачья конура.
2.00 Убийственный инстинкт: Крокодилы, аллигаторы.

КАНАЛ ПУТЕШЕСТВИЙ

10.00 В поход по Африке. Судан.
10.30 В поход по Африке. Тиверия. Египет.
11.00 Кочуя по миру.
11.30 Кочуя по миру. Река Янцзы и Великая дамба.
12.00 Пионеры надежды. Таиланд.
13.00 Поход по всему свету. Испанские острова.
14.00 Великие автомобильные маршруты. Французская Ривьера.
14.30 Томимый жаждой путешественник. Оузо, Греция.
15.00 Кочуя по миру. Китай: Тунли и Шанхай.
15.30 Страсть к путешествиям. Стамбул.
16.00 Турист.
16.30 Развилка в Азии.
17.00 Поход по всему свету.
18.00 Экстремальные путешественники.
18.30 Землепроходцы. Приключения какаду в Австралии.
19.30 Далекие берега. Стамбул.
20.00 Томимый жаждой путешественник. Пиво на Аляске.
20.30 Первоклассная Италия.
21.00 Базар. Дубаи.
21.30 Путешествия 2007. Июль.
22.00 Живописные железные дороги. Австралия.
23.00 Голливуд и вина.
23.30 Калифорния со вкусом. Напа.
0.00 Поход по всему свету.
1.00 Томимый жаждой путешественник. Пилснер, Чехия.
1.30 Экстремальные путешественники. Мальдивы.

РОССИЯ-СПОРТ

6.05 Легкая атлетика. Кубок Москвы.
7.00, **9.00, 13.15, 18.00, 20.20, 1.35** «Вести-спорт».
7.10, **23.40** Баскетбол. ЧМ. Женщины до 21 года. Финал.
9.10 «Вести-спорт. Местное время».
9.15 Греко-римская борьба. Чемпионат России.
11.10 Регби. «Кубок Трех наций». Австралия – ЮАР.
13.20 Футбол. ЧМ. Юноши до 20 лет. Португалия – Гамбия.
15.30 «Летопись спорта». Советский футбол: лучшие среди лучших.
16.00 Регби-7. ЧЕ. Финал.
18.10 Футбол. ЧМ. Юноши до 20 лет. Канада – Конго.
20.35 «Из коллекции телеканала «Спорт». Футбол. Лига чемпионов 2004-2005. 1/2 финала. ПСВ (Нидерланды) – «Милан» (Италия).
22.40 «Неделя спорта».
1.45 Футбол. Премьер-лига. «Локомотив» (Москва) – «Крылья Советов». (Самара).
3.45 Легкая атлетика. Гран-При.

7-ТВ

5.00, **6.00** «Веселые старты».
6.30 Мультсериал.
Профилактика.
17.00 – **4.00** 7 новостей. Каждый час.
17.05, **3.05** «220 вольт».
17.25 **20.05** Экстремальный спорт.
18.05, **0.05** «Только не это!»
18.25 Легкая атлетика.
19.05, **0.25** «Магия оружия».
19.25 IndyCar, эт. 10.
20.25, **0.35** «Ужасы спорта».
20.35 «Touch the sky».
21.05, **1.05** Диалоги о рыбалке.
21.25 Классика футбола.
22.05 NASCAR, эт. 18.
23.05 Дартс. ЧМ.
1.25 «Game Sport».
1.35 Картинг.
2.05 Покер. Мировой тур.
4.05 «Советский спорт».
4.25 Хоккей на траве. Женщины. Финал Кубка России.

ТЕЛЕКЛУБ

20.00 **«ЧЕРНЫЙ ВОРОН»**. Сериал
21.00 **«ЗОЛОТЫЕ ПАРНИ»**. Сериал
22.00 **«УЛИЦЫ РАЗБИТЫХ ФОНАРЕЙ»**. Сериал
23.00 **«ЖИЗНЬ КЛИМА САМГИНА»**. Сериал
0.30 **«НИККОЛО ПАГАНИНИ»**. Сериал

ЕВРОСПОРТ

10.30 Мотоспорт по выходным.
11.00 Автоспорт. ЧМ в классе Туринг (Порто). 2 гонка.
12.00 Пляжный волейбол. Мировой тур в Канаде. Финал. Женщины.
13.00 Волейбол. Мировая лига. Межконтинентальный этап в Италии. Италия – Япония. 6-й день.
14.00 Волейбол. Европейская лига. «Финал Четырех». Финал.
15.00, **16.45, 0.00, 2.30** Велоспорт. Тур де Франс, эт. 2.
15.15 Велоспорт. Тур де Франс, эт. 1.
16.15 Велоспорт. Тур де Франс.
19.30 Футбол. Евро-2008.
20.30 Вот это да!!!
21.00, **1.00** Снукер. Зал славы.
22.00 Кикбоксинг. Пари-Берси.
2.00 Eurosport Buzz.

ЕВРОПЕЙСКИЕ НОВОСТИ

8.00 **-12.30** Новости за завтраком. Каждые 30 минут.
13.00 **,13.30, 14.00, 14.30, 17.00, 17.30, 18.00, 18.30** Новости и стиль жизни.
13.17, **13.47, 17.17, 17.47** Европейцы.
14.17, **18.17** Парламент.
14.47, **18.47** Ле маг.
15.00, **15.30, 16.00, 16.30** Новости за ланчем.
19.00 **-3.30** Вечерние новости. Каждые 30 минут.
4.00 **-7.30** Подробные ночные новости. Каждые 30 минут.

ПЯТЫЙ КАНАЛ

6.00, **6.35, 8.00, 8.40** «Утро в большой стране».
6.30, **9.30, 10.30, 14.30, 19.30** «Сейчас».
6.50, **8.30, 23.25** «Сейчас о спорте».
7.00, **18.30** «ЛОТ».
9.35 **«ТОМ ДЖОНС»**. Сериал (Великобритания).
10.40 Ток-шоу «Горькая правда».
11.25 **«ТАЙНАЯ СТРАСТЬ»**. Сериал (США – Колумбия).
12.20 «Дом быта».
12.35, **19.55** **«ЧИСТО АНГЛИЙСКОЕ УБИЙСТВО»**. Сериал (Великобритания).
14.40 «Новые детективы». Док. фильм (США).
15.35 **«ЖАК КУСТО. ТАЙНЫ ОКЕАНА»**. Мультсериал (Франция).
16.05 **«ТЕНИ ИСЧЕЗАЮТ В ПОЛДЕНЬ»**. Сериал (СССР).
17.15 «Чтобы помнили». А. Смирнов.
18.00 **«ДАВАЙ ПОЖЕНИМСЯ»**. Сериал (Россия – Украина).
22.00 «Сейчас о главном».
22.30 **«ФАЛЬКОН БИЧ»**. Сериал (США).
23.40 **«СПЕЦИАЛИСТ»**. Вестерн (Великобритания – США).

ДТВ

6.30 «Музыка на ДТВ».
6.35, **12.10, 12.45** Мультфильм.
8.00, **19.55** «Самое смешное видео».
8.30, **0.25** «Карданный вал».
8.55 «Неслучайная музыка».
9.00 «Телемагазин».
9.30 «Как уходили кумиры. Б. Новиков».
10.00 **«КЛЕТКА»**, 1-я и 2-я серии. Сериал
12.25 Мультфильм.
13.00 **«КОМАНДА «А»**, 45-я серия. Сериал
14.00, **20.25** «Каламбур».
14.30, **21.30** «Камера смеха».
14.50, **22.00** **«C.S.I: МЕСТО ПРЕСТУПЛЕНИЯ ЛАС-ВЕГАС»**. Сериал
15.45 **«ПРИЗНАНИЯ ОПАСНОГО ЧЕЛОВЕКА»**. Х/ф
18.00, **23.30** «Невероятная коллекция мистера Риплли».
19.00 **«СЕКРЕТНЫЙ АГЕНТ МАКГАЙВЕР»**, 134-я серия. Сериал
20.55 «Каламбур».
23.00, **0.55** «Голые и смешные».
1.20 «И смех, и грех».

STYLE TV Тула

8.15, **14.30, 18.00, 21.00** Телегазета.

ЗВЕЗДА

6.00 «Моя страна». Док. сериал
6.15 «ГТО».
6.30 «Служу России».
7.30 **«ВСЯКАЯ ВСЯЧИНА»**. Сериал
8.00 **«НАСЛЕДНИЦА НИКИ»**. Х/ф
9.30 **«ГРАФИНЯ ДЕ МОНСОРО»**, 13-я серия. Х/ф
10.30 «Продолжение следует...»
11.00 **«ВХОД В ЛАБИРИНТ»**, 5-я серия. Х/ф
12.30 **«КОРОЛЕВСКАЯ РЕГАТА»**. Х/ф
14.15 «Документальная музыка». Док. фильм
15.10 **«ПРИКЛЮЧЕНИЯ ЖЕЛТОГО ЧЕМОДАНЧИКА»**. Х/ф
16.30, **22.30** Новости.
16.45 **«МАЙСКИЕ ЗВЕЗДЫ»**. Х/ф
18.30, **5.00** «Борьба за выживание». Док. сериал
19.30 **«МОСКВА, ЛЮБОВЬ МОЯ»**. Х/ф
21.15 **«ТАСС УПОЛНОМОЧЕН ЗАЯВИТЬ»**, 1-я серия. Х/ф
23.00 «Бокс».
23.15 «Предметный разговор с И. Кононовым».
0.00 **«У МАТРОСОВ НЕТ ВОПРОСОВ!»**. Х/ф
1.45 «Экстремальный контакт». Док. сериал
2.15 **«ВСПОМНИМ, ТОВАРИЩ...»** Х/ф
3.45 **«НЕНАВИСТЬ»**. Х/ф

ТВ-1000

4.00, **22.10** **«ИГРА СЛОВ»**. Триллер (Испания).
6.00 **«СТРАНА ХОЛМОВ И ДОЛИН»**. Драма (США – Великобритания – Германия).
8.00 **«СРЕДА – БЕЗУМНЫЙ ДЕНЬ»**. Драма (Франция).
10.10 **«ЛАПОЧКА»**. Драма (США).
12.00 **«ИСТОРИЯ УЭНДЕЛЛА»**. Х/ф
14.00 **«ПОВЕРНУТЬ ВРЕМЯ ВСПЯТЬ»**. Мелодрама (Франция).
16.00 **«СЕКРЕТНЫЙ АГЕНТ»**. Драма (Великобритания).
18.00 **«НОЧЬ, КОТОРУЮ МЫ НАЗВАЛИ ДНЕМ»**. Комедия (Австралия – США).
20.00 **«АФЕРА»**. Драма (США, 1973 г.)
Режиссер: Д. Рой Хилл. В ролях: П. Ньюмэн, Р. Редфорд, Р. Шоу.
Чикаго, 1936 год. Два мошенника разрабатывают план операции по «изъятию» полмиллиона долларов у подпольного махинатора, по приказу которого был убит друг обоих жуликов. Да здравствуют Остапы Бендеры?!..
0.00 Playboy.

MTV

6.00 Музыка на завтрак.
10.00 В поисках дурной славы.
10.30 «News блок Weekly».
11.00 **«КЛУБ»**. Сериал
12.00 Анимац. фильм «Последняя фантазия: Всемогущий».
12.30, **0.00** Музыка навсегда.
14.30 Подстава.
15.00 «News International».
15.30 «Жестокие игры».
16.00 «Русская 10-ка».
17.00 «Виртуалити».
17.30 Музыка на злобу дня.
18.30 «Мечты Алисы».
19.30 **«СВЕРХНОВАЯ ЗВЕЗДА»**. Сериал
20.00 Тихие игры.
20.30 Киночарт.
21.00 Тачку на прокачку.
22.00 **«КЛАВА, ДАВАЙ!»** Сериал
22.30 Южный парк.
23.00 «News блок Daily».
23.15 Остров MTV.
23.30 Веселый мясотряс.
1.00 «Лови удачу».

MEZZO

11.35, **15.35, 20.50, 22.35** Журнал фестивалей.
15.45 Классический танец.
18.45 Музыкальное путешествие.
19.45 Кабаре-концерты в Лионской Опере.
21.00 Кэнди Кейн. Концерт в Нью-Морнинг 2003.
22.00 Секвенции Классики.
22.45 «Квартет Псофос: бесконечная роль». Док. фильм

JETIX

8.00 **«ДЕННИС-НЕПОСЕДА»**.
8.20, **11.05** **«КАПИТАН ФЛАМИНГО»**.
8.40, **9.15, 17.35** **«ТОФУС»**.
9.30, **16.15** **«PUCCA»**.
9.40, **10.05, 13.25, 19.50** **«ТОТАЛ СПАЙС»**.
10.30, **14.15, 20.15** **«НЕВЕРОЯТНЫЕ ПРИКЛЮЧЕНИЯ КОСМИЧЕСКОЙ КОМАНДЫ»**.
10.55, **16.25** **«ПЛАНЕТА СКЕТЧ»**.
11.20, **16.35, 19.30** **«ЧТО С ЭНДИ?»**
11.45, **18.40** **«ВЕДЬМА»**.
12.10, **15.30** **«YIN YANG YO!»**
12.35, **13.00, 15.50** **«ШКОЛА ШУРИКЕН»**.
13.50 **«ТОТАЛ СПАЙС»**.
14.40, **15.05, 19.05** **«ДЕТКИ ИЗ КЛАССА 402»**.
17.10 **«ЧТО С ЭНДИ?»**
18.00 **«ТОФУС»**.
18.20 **«ТУТЕНШТЕЙН»**.
20.35, **23.00** **«НАРУТО»**.
21.00 **«КОРОЛЬ-ШАМАН»**.
21.20, **21.45** **«ТЕМНЫЙ ОРАКУЛ»**.
22.10 **«ГАЛАКТИЧЕСКИЙ ФУТБОЛ»**.
22.35, **0.05** **«A.T.O.M.»**
23.20 **«НЕВЕРОЯТНЫЙ ХАЛК»**.
23.45 **«СПАЙДЕРМЭН»**.
0.30 **«ФАНТАСТИЧЕСКАЯ ЧЕТВЕРКА»**.
0.50 **«ИКС-МЭН»**.
1.15, **1.35** **«OBAN: ЗВЕЗДНЫЕ ГОНКИ»**.

ХОЛЛМАРК

1.00 **«ДОКТОР МАРТИН»**, Х/ф ч. 6.
2.00 **«БОЛЬШОЙ РИСК»**. Х/ф
3.45 **«УБИЙСТВО ПО КОНТРАКТУ»**. Триллер
6.00 **«В ПОГОНЕ ЗА СВОБОДОЙ: ПОДЗЕМНАЯ ЖЕЛЕЗНАЯ ДОРОГА»**. Х/ф (США).
7.45, **13.45** **«АФЕРА ЭНРОНА»**. Х/ф (США).
9.15 **«ДОЧЕРИ МАКЛЕОДА 6»**, Сериал ч. 165. (Австралия).
10.15, **15.30** **«ДЖЕЙН ДОУ: ОПАСНЫЕ ИГРЫ»**. Детектив
12.00, **17.15** **«ЗВЕЗДЫ УКАЖУТ ПУТЬ»**. Драма (США).
19.00 **«ДОЧЕРИ МАКЛЕОДА 6»**, Сериал ч. 166. (Австралия).
20.00 **«ДОКАЗАТЕЛЬСТВО ЛЖИ»**. Х/ф (США – Канада).
21.30 **«НЕОЖИДАННАЯ ЛЮБОВЬ»**. Х/ф (США – Канада).
23.15 **«В ДРЕЙФЕ»**. Триллер

Муз-ТВ

5.00, **8.00, 12.55, 16.25, 1.00** «Муз-ТВ хит».
6.15, **10.00** «Наше».
7.00, **17.20, 0.00** «Твой выбор».
10.30 «Ближе к звездам».
11.00 «Сливки общества».
11.55, **22.25** «Блондинка в шоколаде».
12.25 «Pro-обзор».
14.50, **18.20** «Алфавит».
15.00 «20».
15.55 «FAQ».
18.30 «Pro-обзор».
19.00 «Zoom».
19.30 «Pro-кино».
20.00 «Мультяшка».
20.25 «Без купюр».
20.55 «Звездные будни».
21.30 Звезды зажигают.
22.55 «Опасные игры».
23.45 Pro-новости.

MCM TOP

2.00, **14.00, 23.00** Лучшее. Альбомы.
6.00 Лучшее. Ночь.
8.00, **19.00** Лучшее. Колледж. СМС.
11.00, **15.00** Лучшее. Микс. Плейлист.
22.00 Лучшее. Звезды.

РЕН-ТВ

6.00 Утренний музыкальный канал.
6.25 **«ПРИКЛЮЧЕНИЯ КЕНГУРЯТ»**. Мультсериал (Франция).
6.50 **«ОТЕЛЬ ЗОМБИ»**. Мультсериал (Франция).
7.15 Мультфильмы: **«Песенка мышонка»**, **«Варежка»**.
7.35 **«ДРУЗЬЯ»**. Сериал (США).
8.00, **17.30** **«СИМПСОНЫ»**. Мультсериал (США).
8.25 «Очевидец» представляет: самое смешное».
9.30, **12.30, 19.30, 23.30** «24».
10.00, **18.00** «Званый ужин».
11.00 «Час суда».
12.00, **19.00** «Нарушители порядка».
13.00 **«СВЕРХЪЕСТЕСТВЕННОЕ»**. Сериал (США).
15.00 **«КОЛЬЦО ДРАКОНА»**. Х/ф (США – Германия).
17.00 «Ради смеха».
20.00 **«ПОБЕГ»**. Сериал (США).
21.00 **«СОЛДАТЫ 9»**. Сериал
22.00 «Частные истории».
23.00 «Бабий бунт».
0.00 «Очевидец представляет: самое смешное».
0.15 **«КРОВАВЫЙ КУЛАК: ЖИВАЯ МИШЕНЬ»**. Боевик (США).
2.10 «Военная тайна».
2.55 Ночной музыкальный канал.

XXI ВЕК

10.00 (1-я серия), **18.00, 2.00** **«ГОСПОДА ОФИЦЕРЫ»**, 1-я серия. Сериал
10.50, **18.50, 2.50** **«ПОСЛЕДНИЙ ШАНС ТАННЕРА»**. Детектив (Германия).
12.25, **20.25, 4.25** **«СТРАДИВАРИ»**. Драма (Италия – Англия – Франция).
14.10, **22.10, 6.10** **«ПЛЕННИКИ НЕБЕС»**. Триллер (Великобритания – США).
16.20, **0.20, 8.20** **«РАНЕНАЯ»**. Боевик (Канада).

ТДК

7.00, **14.25, 0.05** Музыка на канале.
7.10, **14.00** «Дом живых историй».
7.30, **17.00** «Истории успеха».
8.35, **11.00, 18.00** «Красотка».
9.00 «С добрым утром, любимая!»
10.00, **19.00, 23.50** «Все лучшее, для Вас».
12.00 «Наши дети».
13.00 «Ваш доктор».
15.00 **«ТИХИЕ ВОДЫ»**, 115-я серия. Сериал (Венесуэла).
16.00 «Твой дом».
20.00 «Зеркало жизни».
21.00 «Ваш личный парапсихолог».
22.00 «Сексуальная революция».
23.00 **«ТИХИЕ ВОДЫ»**, 116-я серия. Сериал (Венесуэла).

МИР

6.55 Анонсы дня.
7.00 Заряжайся!
8.30 «Вместе».
9.30, **12.30, 15.30, 18.30, 21.30** «Новости Содружества».
9.45 Казахстан: страницы истории.
10.00 Республика сегодня.
10.30 Любимые актеры.
10.45 **«ПРИКЛЮЧЕНИЯ ЖЕЛТОГО ЧЕМОДАНЧИКА»**. Фильм-сказка
13.00, **23.25** Студия 60-90.
13.15, **23.30** **«С ЛЮБИМЫМИ НЕ РАССТАВАЙТЕСЬ»**. Х/ф
14.45 Миллион вопросов о природе.
15.00 **«МОБИ ДИК»**. Мультсериал
16.00 «Хит-экспресс».
17.00 **«МАКСИМО В МОЕМ СЕРДЦЕ»**, 85-я серия. Сериал
18.00 Самые красивые дома.
19.00 Акценты.
19.15 **«ПЕТЕРБУРГСКИЕ ТАЙНЫ»**, 41-я серия. Сериал
20.15 «Тик-так».
20.30 Авторское кино А. Коридзе «Монастырь». (Грузия).
21.00 Республика – сегодня.
22.00 **«ЛАБИРИНТ»**, 7-я серия. Сериал
23.00 Акценты +.

ШКОЛЬНИК

7.55, **15.55, 23.55** Программа передач.
8.00, **16.00, 0.00** «Москва на все времена»: «По главной улице Москвы (Тверская)». Фильм 1.
8.30, **16.30, 0.30** Литература 10 класс. «Творчество Я.П. Полонского (1819 – 1898)».
9.15, **17.15, 1.15** «Телевикторина».
9.25, **17.25, 1.25** Алгебра 10 класс. «Построение графиков и исследование функций».
10.10, **18.10, 2.10** «Немецкий с удовольствием».
10.30, **18.30, 2.30** Литература 11 класс. «В. Ерофеев «Москва – Петушки».
11.15, **19.15, 3.15** «Педсовет»: «Окно в Европу».
11.35, **19.35, 3.35** Алгебра 11 класс. «Задачи на составление уравнений (текстовые задачи)».
12.30, **20.30, 4.30** Телеигра «Маркиза».
13.30, **21.30, 5.30** «Путешествие в царство природы»: «Коралловые острова южных морей».
14.00, **22.00, 6.00** **«АДМИРАЛ УШАКОВ»**. Х/ф
15.45, **23.45, 7.45** **«Кот в сапогах»**. Мультфильм

ФИЛЬМ ДНЯ — РЕН-ТВ, 15.00

«КОЛЬЦО ДРАКОНА». (США – Германия, 2004 г.)

Режиссер: Том Рив.

В ролях: Джеймс Пьюрфой, Пайпер Перабо, Патрик Суэйзи, Майкл Кларк Данкан, Билл Тричер.

Фантастика. Рыцарь Джордж возвращается в Европу после крестового похода. Он держит путь к королю Эдгару. Джордж приезжает в драматический момент – исчезла прекрасная принцесса. Вместе с ее высокомерным женихом герой отправляется на поиски.

Герои и не догадываются, какие удивительные приключения их ждут.

ПЕРВЫЙ КАНАЛ

5.00 Новости.
5.05 «Доброе утро!»
9.00 Новости.
9.20 «Малахов +».
10.20 «Контрольная закупка».
10.50 **«ДЕВЯТЬ ЖИЗНЕЙ НЕСТОРА МАХНО»**. Сериал
12.00 Новости.
12.20 **«АГЕНТ НАЦИОНАЛЬНОЙ БЕЗОПАСНОСТИ»**. Сериал

Михаил Пореченков

13.20 «Детективы».
14.00 Другие новости.
14.30 «Фазенда».
15.00 Новости.
15.20 «Понять. Простить».
16.00 «Лолита. Без комплексов».
17.00 «Федеральный судья».
18.00 Вечерние новости.
18.20 **«ДВЕ СУДЬБЫ»**. Сериал
19.20 «Пусть говорят».
20.00 **«ТАТЬЯНИН ДЕНЬ»**. Сериал
21.00 «Время».
21.30 **«ДЕВЯТЬ ЖИЗНЕЙ НЕСТОРА МАХНО»**. Сериал
22.30 **«ОСТАТЬСЯ В ЖИВЫХ»**. Сериал
0.10 Ночные новости.
0.30 «На ночь глядя».
1.20 «Доброй ночи».
2.30 **, 3.05 «ЧЕРНАЯ ВДОВА»**. Х/ф (США, 1988 г.)

Тереза Рассел

Режиссер: Б. Рейфелсон. В ролях: Т. Расселл, Д. Вингер, Д. Хоппер.
Кэтрин – обворожительная и сексуальная преступница, которая выходит замуж за богатых мужчин, а затем хладнокровно их убивает. Алекс – строгая и независимая женщина-следователь, пытающаяся остановить «черную вдову»…
3.00 Новости.

РОССИЯ ТВ Тула

5.00 «Доброе утро, Россия!»
6.15 **, 6.45, 7.15, 7.45** «Местное время. Вести – Тула».
8.00 «КГБ. Легенды «Вымпела». Док. фильм
8.55 **«ТАЙНАЯ СТРАЖА»**. Сериал
10.45 «Вести. Дежурная часть».
11.00 «Вести».
11.30 «Местное время. Вести – Тула».
11.50 «Суд идет».
13.00 **«ЗАКОН»**. Сериал
14.00 «Вести».
14.20 «Местное время. Вести – Тула».
14.40 **«ТОМ И ДЖЕРРИ. ДЕТСКИЕ ГОДЫ»**. Мультсериал
15.05 Мультфильмы: **«Винни-Пух идет в гости»**, **«Винни-Пух и день забот»**.
15.35 **«МАРШ ТУРЕЦКОГО»**. Сериал **«Синдикат киллеров»**, ч. 2.
17.00 «Вести».
17.20 «Местное время. Вести – Тула».
17.40 **«ТАНГО ВТРОЕМ»**. Сериал
18.40 **«АНГЕЛ-ХРАНИТЕЛЬ»**. Сериал
19.40 «Кулагин и партнеры. Лучшие дела».
20.00 «Вести».
20.45 «Местное время. Вести – Тула».
21.05 «Спокойной ночи, малыши!»
21.15 **«ТАЙНАЯ СТРАЖА»**. Сериал
23.10 «Парни из нашего «Городка».
0.10 «Вести +».
0.30 Фестиваль «Славянский базар 2007». Международный конкурс исполнителей эстрадной песни.
1.55 **«СЛУЖАЩИЙ МЕСЯЦА»**. Комедия (США, 2004 г.)

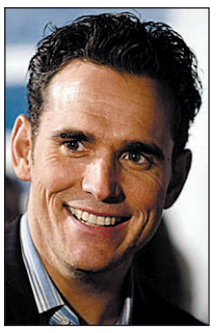
Мэтт Диллон

Режиссер: М. Рауз. В ролях: М. Диллон, С. Зан, К. Эпплгэйт.
Дэвида увольняют с работы в банке, в тот же день его бросает невеста. Дэвид решает застрелиться, но внезапно месть начинает казаться ему лучшим выходом. Явиться в банк и ткнуть дулом пистолета в лицо ненавистному начальнику…
3.30 «Дорожный патруль».
3.40 **«ВХОД В ЛАБИРИНТ»**. Сериал

СТС Тула

6.00 **«СЕМЕЙКА ТОФУ»**. Мультсериал
6.45 **«Винни-Пух идет в гости»**. Мультфильм
6.55 **«СМЕШАРИКИ»**. Мультсериал
7.00 **«ЧУДЕСА НАУКИ»**. Сериал
7.30 **«МОЯ ПРЕКРАСНАЯ НЯНЯ»**. Сериал
8.00 **«ДОЧКИ-МАТЕРИ»**. Сериал
9.00 «Новости fm-Медиа».
9.20 Музыка на канале.
9.30 **«МОЯ ПРЕКРАСНАЯ НЯНЯ»**. Сериал
10.00 **«ВСЯ ТАКАЯ ВНЕЗАПНАЯ»**. Сериал
10.30 **«КТО В ДОМЕ ХОЗЯИН?»**. Сериал
11.30 **«БЕЗМОЛВНЫЙ СВИДЕТЕЛЬ»**. Сериал
12.30 **«ДОРОГАЯ МАША БЕРЕЗИНА»**. Сериал
13.30 «Новости fm-Медиа».
13.50 Музыка на канале.
14.00 **«СМЕШАРИКИ»**. Мультсериал
14.05 **«СОНИК ИКС»**. Мультсериал
14.30 **«ПИНОККИО»**. Мультсериал
15.00 **«ШАМАН КИНГ»**. Мультсериал
15.30 **«ШОУ ТОМА И ДЖЕРРИ»**. Мультсериал
16.00 **«ЛИЗЗИ МАГУАЙЕР»**. Сериал
16.30 «Галилео».
17.00 **«МОЯ ПРЕКРАСНАЯ НЯНЯ»**. Сериал
18.00 **«КТО В ДОМЕ ХОЗЯИН?»** Сериал
19.00 **«СВАХА»**. Сериал
19.30 «Новости fm-Медиа».
20.00 **«ДОЧКИ-МАТЕРИ»**. Сериал
21.00 **«ГОРОДСКИЕ ДЕВЧОНКИ»**. Х/ф (США, 2003 г.)
Режиссер: Б. Якин. В ролях: Б. Мерфи, Д. Фэннинг, Х. Локлир.
После смерти своего отца, популярного рокера, Молли остается совершенно без средств к существованию. Не приспособленная к самостоятельной жизни девушка вынуждена устроиться гувернанткой в богатую семью к восьмилетней девочке…
23.00 **«БЕЗМОЛВНЫЙ СВИДЕТЕЛЬ»**. Сериал
23.30 **«ВСЯ ТАКАЯ ВНЕЗАПНАЯ»**. Сериал
0.00 «Новости fm-Медиа».
0.25 Музыка на канале.
0.30 «Загадочные места». Лох-Несс. Помпеи, Италия.
1.30 **«ЩИТ»**. Сериал
2.20 **«МАЛЬЧИШКИ И ДЕВЧОНКИ»**. Сериал
4.05 **«МИССИЯ ЯСНОВИДЕНИЯ»**. Сериал
4.45 **«НАСТОЯЩИЕ ДИКАРИ»**. Сериал
5.05 Музыка.

НТВ

6.00 «Сегодня утром».
8.10 **«ЧУЖОЕ ЛИЦО»**. Сериал
9.05 **«ВОСКРЕСЕНЬЕ В ЖЕНСКОЙ БАНЕ»**. Сериал
10.00 «Сегодня».
10.25 «Чистосердечное признание».
11.00 **«ОХОТА НА ГЕНИЯ»**. Сериал
13.00 «Сегодня».
13.30 **«ДЕНЬ ГНЕВА»**. Сериал
14.30 **«РАСПИСАНИЕ СУДЕБ»**. Сериал
15.30 «Чрезвычайное происшествие. Обзор».
16.00 «Сегодня».
16.30 **«ВОЗВРАЩЕНИЕ МУХТАРА»**. Сериал
18.30 «Чрезвычайное происшествие. Обзор».
19.00 «Сегодня».
19.40 **«ДЕНЬ ГНЕВА»**. Сериал
20.45 **«РАСПИСАНИЕ СУДЕБ»**. Сериал
21.45 **«БАЛЬЗАКОВСКИЙ ВОЗРАСТ, ИЛИ ВСЕ МУЖИКИ СВО…»** Сериал
22.45 «Сегодня».
23.10 **«ЗОНА»**. Сериал
0.10 «Top Gear».
0.40 «Кабаре «Сто звезд». Шоу Бобы Грека.
1.45 **«ПРОЕКТ 281»**. Х/ф (США).
3.20 **«ВОЗВРАЩЕНИЕ МУХТАРА»**. Сериал
4.50 **«ДЖОУИ 2»**. Сериал (США).
5.35 **«БОГАТЕНЬКИЙ РИЧИ 2»**. Мультсериал (США).

КУЛЬТУРА

6.30 Канал «Евроньюс».
10.00 **, 19.30, 23.30** «Новости культуры».
10.20 «В главной роли…»
10.35 **, 1.50** Программа передач.
10.45 «Чудеса погоды». Док. сериал
11.15 **«ДИКАЯ СОБАКА ДИНГО»**. Х/ф
12.50 **«СМЕШАРИКИ»**. Мультсериал
13.00 «В Вашем доме». М. Плисецкая.
13.40 «Странствия музыкант».
14.10 **«…А ВЫ ЛЮБИЛИ КОГДА-НИБУДЬ?»** Х/ф
15.35 «Скеллиг Майкл – пограничный камень мира».
15.50 «Николай Симонов».
16.20 **«ЗАВТРАК НА ТРАВЕ»**, 1-я серия. Х/ф
17.25 **«Алиса в Зазеркалье»**. 1-я и 2-я серии. Мультфильм
17.50 «Чудеса погоды». Док. сериал «Яростная пучина». (США).
18.20 Играют лауреаты XIII Международного конкурса им. П.И. Чайковского.
19.00 «Секретные физики».
19.50 «Жизнь в невесомости».
20.45 105 лет со дня рождения С. Лемешева. «Кумир».
21.25 **«МУЗЫКАЛЬНАЯ ИСТОРИЯ»**. Х/ф
22.45 «Вартбург. Романтика средневековой Германии».
23.00 «Растущий смысл, или Приключения классики на русской сцене». Пер. 2.
23.55 **«ВРЕМЯ ЦЫГАН»**, 3-я и 4-я серии. Х/ф
1.40 Ф. Шопен. Фантазия.
1.55 «Племя», 2-я серия. Док. сериал «Сури». (Великобритания).

ТВ-3 Тула

6.00 Победоносный голос.
6.30 Мультфильм.
9.00 **«ЧАНДАР, ЧЕРНЫЙ ЛЕОПАРД ЦЕЙЛОНА»**. Х/ф (США).
11.00 **«ВЭНДИ ВУ: ПУЛЕНЕПРОБИВАЕМАЯ»**. Х/ф (США).
13.00 **, 18.00** Самые смешные моменты жизни.
13.30 Похудение без запретов.
14.00 **«УРОК ЛИТЕРАТУРЫ»**. Х/ф
15.45 **«ОТЕЦ НЕВЕСТЫ 2»**. Х/ф (США).
18.30 Растительная жизнь.
19.00 **« В Ы Н У Ж Д Е Н Н А Я М Е С Т Ь »**. Х/ф (США).
21.00 **«УБИЙСТВО В ГРОССПОЙНТЕ»**. Х/ф (США, 1997 г.)
Режиссер: Д. Эрмитейдж. В ролях: Д. Кьюсак, Д. Эйкройд.
Главный герой симпатяга-киллер Мартин Бланк отправляется на очередное задание в свой родной городок, чтобы попутно заглянуть на встречу выпускников. За ним следом отправляются двое полицейских…
23.00 **«КРАДУЩИЙСЯ В НОЧИ»**, 8-я серия. Сериал
0.00 **«ПЛАНЕТА ДИКАРЕЙ»**. Х/ф (США).
2.00 Культ наличности.
5.00 Муз. Relaks.

ТВ-ЦЕНТР Тула

6.00 **, 7.15** «Настроение».
7.00 «Настроение. Тула».
9.00 **, 14.45, 19.50** «История государства Российского».
9.05 **«ЧУЖИЕ ЗДЕСЬ НЕ ХОДЯТ»**. Х/ф
10.40 «Ключевой момент».
11.15 **, 18.45, 0.30, 5.45** «Петровка, 38».
11.30 **, 14.30, 17.30, 20.50** «События».
11.45 «В центре внимания».
12.20 **, 3.10 «ОДНО ДЕЛО НА ДВОИХ»**. Сериал (Германия).
13.30 **«СЛУЖБА 21, ИЛИ МЫСЛИТЬ НАДО ПОЗИТИВНО»**. Сериал
14.50 Мультфильмы.
15.30 **«МУЖСКАЯ РАБОТА 2»**. Сериал
16.30 Новое «Времечко».
17.55 «Деловая Москва».
18.15 «Крестьянская застава».
19.00 События. Тула.
19.20 Прогноз погоды.
19.25 Свое мнение.
19.30 «Встречи»
19.55 «Лицом к городу».
21.05 **«10 ЛЕТ БЕЗ ПРАВА ПЕРЕПИСКИ»**. Х/ф
23.05 «Скандальная жизнь».
0.00 «События. 25-й час».
0.50 **«ХРОНИКИ РИДДИКА»**. Боевик (США).
4.05 **«ВЕСЕННИЕ ХЛОПОТЫ»**. Комедия
5.30 Мультфильм.

ТНТ Тула

6.00 «Утро с ТНТ-Тула».
9.00 «Запретная Зона».
10.00 **, 18.00, 20.00 «СЧАСТЛИВЫ ВМЕСТЕ»**. Сериал
11.00 **«РАКЕТНАЯ МОЩЬ»**, 44-я серия. Мультсериал
11.30 **«ЭЙ, АРНОЛЬД!»**, 84-я серия. Мультсериал
12.00 **«ОХ УЖ ЭТИ ДЕТКИ!»**, 55-я серия. Мультсериал
12.30 **«КАК ГОВОРИТ ДЖИНДЖЕР»**, 31-я серия. Мультсериал
13.00 **«КРУТЫЕ БОБРЫ»**, 5-я серия. Мультсериал
13.30 «Такси».
14.00 **, 19.00, 0.30** Новости «fm-Медиа».
14.10 **, 19.25, 0.55** ИнформБюро.
14.15 Крутящий момент.
14.35 **, 21.00** «Дом 2. Про Любовь».
15.35 **«ТРАССА 60»**. Комедия (США – Канада).
19.30 Тула: инструкция по применению.
19.50 «Если завтра ремонт...».
22.00 **«ПРИГОРОД»**. Комедия (США).
0.00 «Дом 2. После заката».
0.50 Гороскоп.
1.05 «Дом 2. Зимовка».
2.00 **«ДЕНЬ ОТЦА»**. Комедия (Германия).
3.50 **«ЗАМУЖ ЗА МИЛЛИОНЕРА»**, 92-я и 93-я серии. Сериал

ДОМАШНИЙ

6.30 **«РИТА»**. Сериал
7.00 **«КРОТ И ЕГО ДРУЗЬЯ»**. Мультсериал
7.25 «Утренняя зарядка».
7.30 **, 20.30** «Домашние сказки».
8.30 «Экстремальная кухня».
9.00 **, 16.00** «Дела семейные с Е. Дмитриевой».
10.00 «Коллекция идей».
10.30 «Заграничные штучки».
10.45 «Сладкие истории».
11.00 «В мире животных с Н. Дроздовым».
12.00 «Необычные дома мира».
12.30 «Кулинарный техникум».
13.00 «Татьянин день».
15.00 **«ПЛЕННИЦА»**. Сериал
17.00 **«ГОЛОС СЕРДЦА»**. Сериал
18.00 «33 квадратных метра. Дачные истории».
18.30 **«СПАСИ МЕНЯ»**. Сериал
19.30 **«ТЫ – МОЯ ЖИЗНЬ»**. Сериал
21.30 **«ЧЕРНЫЙ ВОРОН»**. Сериал
22.30 **«СЕКС В БОЛЬШОМ ГОРОДЕ»**. Сериал
23.00 «Друзья моего хозяина».
23.30 **«ДЕВИЧЬЯ ВЕСНА»**. Комедия
1.15 **«ЖЕНАТЫ… С ДЕТЬМИ»**. Сериал
2.00 **«МОЛОДЫЕ И ДЕРЗКИЕ»**. Сериал

РБК

6.00 – **5.30** Новости. Каждые 30 минут.
6.10 **, 6.35, 7.10, 7.35, 8.10, 8.35, 9.10, 10.10, 11.10, 12.10, 13.10, 14.10, 15.05, 16.10, 17.15, 19.10, 20.10, 21.20, 22.05, 23.15, 1.15, 2.10, 3.10, 4.10** Рынки.
6.20 **, 7.20, 8.20, 9.20, 10.20** Российская пресса.
6.25 **, 7.25, 8.45, 9.25** Афиша.
6.40 **, 7.40, 8.40, 10.35, 2.15, 4.20** Зарубежная пресса.
6.45 **, 7.45, 8.25, 9.50, 5.25** Автоновости.
6.50 **, 7.50, 8.50, 9.53** C-news.
6.53 **, 7.53, 8.53, 10.25** Бизнес-стиль.
9.35 **, 22.10** Зарубежный бизнес.
10.40 Открытие торгов в России.
10.50 **, 16.20, 18.50, 5.50** Азбука инвестора.
11.15 Диалог.
12.15 **, 14.35** Новости компаний.
12.35 Капитал.
13.35 **, 3.35** Сфера интересов.
14.50 **, 17.50** Звездная пыль.
15.15 В фокусе.
16.35 **, 2.35** Капитал.
17.35 Открытие торгов в Америке.
18.10 Итоги торгов в России.
19.35 ЭКСПО.
20.15 Диалог.
21.10 **, 1.10** Интрига дня.
22.35 Сфера интересов.
23.35 Недвижимость.
0.10 Закрытие торгов в Америке.
0.15 В фокусе.
4.35 Персона.

НАЦИОНАЛЬНАЯ ГЕОГРАФИЯ

7.00 Экспедиции нацистов.
8.00 По следам невидимых убийц: Возвращение рябого чудовища.
9.00 В сердце джунглей: Новый взгляд.
10.00 **, 15.00** Крокодиловые хроники: Крокодилий радар.
10.30 **, 15.30** Змееловы: Плавание с кобрами.
11.00 **, 16.00** Секунды до катастрофы: Авиакатастрофа в Нью-Йорке.
12.00 **, 17.00** Расследования авиакатастроф: Чудесное спасение.
13.00 Секунды до катастрофы: Снежное цунами.
14.00 Мегазаводы: Вертолеты «Апач».
18.00 Опасные встречи: Гигантские крокодилы.
19.00 С точки зрения науки – Дело о планете Земля: Космические путешественники.
20.00 По следам невидимых убийц: Вирус – серийный убийца.
21.00 В сердце джунглей: Монстры леса.
22.00 **, 4.00** Суперсооружения: Подводная лодка ВМС США «Вирджиния».
23.00 **, 2.00, 5.00** Секунды до катастрофы: «Титаник».
0.00 **, 3.00** Расследования авиакатастроф: Все двигатели отказали!
1.00 Поиски пропавшего истребителя.

ЭКСПЛОРЕР

7.00 **, 13.00** «Найджел Марвен и животные-сыщики». Док. фильм (Великобритания).
8.00 **, 14.00** «Побег в Легион». Док. сериал (Великобритания).
9.00 **, 15.00** «Танковая мастерская». Док. сериал (Канада).
10.00 **, 16.00, 22.00** «Чудеса тюнинга». Док. сериал (США).
10.30 **, 16.30, 22.30** «Автогонщик». Док. сериал (США).
11.00 **, 17.00** «Империя мафии». Док. фильм (Великобритания).
12.00 **, 18.00** «Настоящая ведьма из Блэр». Док. фильм (Великобритания).
19.00 «Дикая технология». Док. фильм (Австралия).
20.10 «Отличные путешествия». Док. сериал (Великобритания).
21.00 «Пятая скорость». (Великобритания).
21.30 «Шоу полезных вещиц». Док. сериал (Великобритания).
23.00 «Дневники смерти». Док. сериал (Великобритания).
23.30 «Супер Максимум». Док. сериал (Австралия).
0.00 «Царящие в аду». Док. фильм (Великобритания).

ДИСКАВЕРИ

8.00 **, 15.45** Рождение автомобиля, 14-я серия.
8.25 **, 16.10** Супервойны на свалке: Обрушивающиеся валуны.
9.20 Как это работает, 43-я серия.
9.50 Как это работает, 44-я серия.
10.15 Головоломы, 9-я серия.
11.10 Разрушители легенд: Подъемник-катапульта.
12.05 Дом на колесах, 9-я серия.
12.35 Махинаторы: Джип CJ7, ч. 1.
13.00 Американские колымаги: Машина Хильдербрант, ч. 3.
13.55 **, 5.45** В бегах, 4-я серия.
14.50 **, 7.05** Дерзкие проекты: Морской барьер в Голландии.
17.05 **, 6.40** Как это работает.
18.00 **, 4.50** Гиперскорость.
19.00 Американские колымаги: Лимузин Шевроле 1959, ч. 1.
20.00 Страшная погода: Дождь.
21.00 Разрушители легенд: Тараканья взрывчатка.
22.00 Американский чоппер: Мотоцикл Керолла Шелби, ч. 2.
23.00 **, 3.55** Действительно большие вещи, 6-я серия.
0.00 Дерзкие проекты: Космическая башня.
1.00 Криминалисты: Цена убийства.
2.00 Травматологи: Необычная жизнь.
3.00 Охотники за легендами: Робин Гуд.

ПЛАНЕТА ЖИВОТНЫХ

8.00 Как стать...: Тигром.
9.00 Охотник за крокодилами.
10.00 **, 15.00** Сроднившиеся с обезьянами: Новая жизнь.
10.30 **, 15.30** Обезьяньи проделки.
11.00 Ветеринарная скорая помощь.
11.30 СОС дикой природы.
12.00 **, 18.00** Приключения Корвина: Голодный, как медведь (Пропитание).
13.00 Финикс: скорая ветеринарная помощь: Собачья конура.
14.00 Самые забавные животные планеты.
14.30 Удивительные истории о животных.
16.00 Зоопарк, который сумел…
17.00 Ветеринары-стажеры: Нехожеными тропами.
17.30 Ветеринары-стажеры: Испытание профессионалов.
19.00 **, 6.00** Полиция Хьюстона – отдел по защите животных.
20.00 Территория животных: Собаки Стейтен Айленда.
20.30 **, 1.00** СОС дикой природы.
21.00 **, 5.00** Животные от А до Я.
21.30 **, 1.30, 5.30** Обезьяньи проделки, 7-я серия.
22.00 **, 3.00** Дневник большой кошки, 2-я серия.
22.30 **, 3.30** Животные от А до Я.
23.00 **, 4.00** Живая природа.
0.00 **, 7.00** Финикс: скорая ветеринарная помощь: Дом 60 кошек.
2.00 Убийственный инстинкт: Акулы, киты-убийцы.

КАНАЛ ПУТЕШЕСТВИЙ

10.00 Далекие берега.
11.00 Кочуя по миру. Провинция Юннань и народ мосу.
11.30 Кочуя по миру.
12.00 Хроники парусника. Бали – Сейшельские острова.
13.00 Поход по всему свету. Вьетнам.
14.00 Путешествия с причудой. Шведская Лапландия.
14.30 Томимый жаждой путешественник.
15.00 Базар. Сингапур.
15.30 Страсть к путешествиям.
16.00 Кочуя по миру.
16.30 В поисках острых ощущений. Финляндия и Испания.
17.00 Поход по всему свету. Путеводитель по Рио-де-Жанейро.
18.00 Экстремальные путешественники.
18.30 Землепроходцы.
19.30 Аввентура – путешествия по итальянской кухне. Леччe.
20.00 Поход по всему свету. Специальный выпуск. Хорошая еда и плохая еда.
21.00 Круиз «Королевы Марии»-2».
21.30 Прохладные Карибы. Британские Виргинские острова и Сент-Люсия.
22.00 Страсть к путешествиям.
22.30 Путешествия с Каприс. Коста дель Соль (Испания).
23.00 Землепроходцы.
0.00 Поход по всему свету.
1.00 Ятра – путешествия по Индии. Йодхпур, Ути и гонки против течения.

РОССИЯ-СПОРТ

4.55 Футбол. Премьер-лига. «Ростов» (Ростов-на-Дону) – «Спартак» (Москва).
7.00 **, 9.00, 13.00, 18.05, 21.40, 0.25** «Вести-спорт».
7.10 **, 13.05** «Неделя спорта».
8.10 «Рыбалка с Радзишевским».
8.25 «Летопись спорта». Советский футбол: лучшие среди лучших.
9.10 Греко-римская борьба. Чемпионат России.
11.05 **, 16.05, 3.05** Регби-7. ЧЕ. Финал.
14.10 Профессиональный бокс. Эммануэл Нуодо (Нигерия) – Дарнэлла Уилсон (США).
15.35 «Сборная России». Лариса Ильченко.
18.15 **, 0.30** «Скоростной участок».
18.50 «Из коллекции телеканала «Спорт». Футбол. Лига чемпионов 2004-2005. Финал. «Милан» (Италия) – «Ливерпуль» (Великобритания).
22.00 Легкая атлетика. Супер Гран-При.
1.05 Футбол. Премьер-лига. ЦСКА – «Кубань» (Краснодар).

7-ТВ

5.00 **– 4.00** 7 новостей. Каждый час.
5.25 **, 6.25** «Веселые старты».
6.05 **, 8.05** Музыкальный трек.
8.25 Мультсериал
9.05 **, 17.05, 3.05** «220 вольт».
9.25 **, 11.25, 15.25, 16.25, 19.25, 3.25, 12.05, 17.35, 20.05** Экстремальный спорт.
10.05 **, 4.05** «Советский спорт».
10.25 Хоккей на траве. Международный турнир.
11.05 **, 18.05, 0.05** «Только не это!»
12.25 IndyCar, эт. 10.
13.05 Nascar, эт. 18.
14.05 **, 20.35** «Touch the sky».
14.25 **, 21.25** Классика футбола.
15.05 «Game Sport».
16.05 **, 19.05** «Магия оружия».
17.25 «Cyber Sport».
18.25 Бразильский футбол.
20.25 «Твой вертолет».
21.05 **, 1.05** Диалоги о рыбалке.
22.05 Обзор гоночного уикэнда.
23.05 Дартс. ЧМ.
0.35 «Ужасы спорта».

ТЕЛЕКЛУБ

20.00 **«ЧЕРНЫЙ ВОРОН»**. Сериал
21.00 **«ЗОЛОТЫЕ ПАРНИ»**. Сериал
22.00 **«УЛИЦЫ РАЗБИТЫХ ФОНАРЕЙ»**. Сериал
23.00 **«НИККОЛО ПАГАНИНИ»**. Сериал

ЕВРОСПОРТ

10.30 Eurosport Buzz.
11.00 Вот это да!!!
11.30 Автоспорт. Серия Чэмпкар. Мировая серия в Канаде.
12.00 Футбол. Евро-2008.
13.30 **, 16.45, 0.30, 2.30** Велоспорт. Тур де Франс, эт. 3.
13.45 Волейбол. Мировая лига. Межконтинентальный этап в Италии. Италия – Япония. 6-й день.
14.45 Велоспорт. Тур де Франс.
16.15 Велоспорт. Тур де Франс.
19.30 Спидвей. Гран-При Великобритании.
20.30 Легкая атлетика. Гран-При ИААФ (Хорватия, Загреб).
22.00 Легкая атлетика. Супер Гран-При ИААФ (Швейцария, Лозанна).
1.30 Автоспорт. ЧМ в классе Туринг.
2.00 Футбол. Го-о-о-ол!!!

ЕВРОПЕЙСКИЕ НОВОСТИ

8.00 **-12.30** Новости за завтраком. Каждые 30 минут.
13.00 **,13.30, 14.00, 14.30, 17.00, 17.30, 18.00, 18.30** Новости и стиль жизни.
13.17 **, 13.47, 17.17, 17.47** Европейцы.
14.17 **, 18.17** Парламент.
14.47 **, 18.47** Ле маг.
15.00 **, 15.30, 16.00, 16.30** Новости за ланчем.
19.00 **-3.30** Вечерние новости. Каждые 30 минут.
4.00 **-7.30** Подробные ночные новости. Каждые 30 минут.

ПЯТЫЙ КАНАЛ

6.00 **, 6.35, 8.00, 8.40** «Утро в большой стране».
6.30 **, 9.30, 10.30, 14.30, 19.30** «Сейчас».
6.50 **, 8.30, 23.25** «Сейчас о спорте».
7.00 **, 18.30** «ЛОТ».
9.35 **«ИСЦЕЛЕНИЕ ЛЮБОВЬЮ»**. Сериал
10.40 Ток-шоу «Горькая правда».
11.25 **«ТАЙНАЯ СТРАСТЬ»**. Сериал (США – Колумбия).
12.20 «Дом быта».
12.35 **, 19.55 «ЧИСТО АНГЛИЙСКОЕ УБИЙСТВО»**. Сериал (Великобритания).
14.40 «Новые детективы». Док. фильм (США).
15.35 **«ЖАК КУСТО. ТАЙНЫ ОКЕАНА»**. Мультсериал (Франция).
16.05 **«ТЕНИ ИСЧЕЗАЮТ В ПОЛДЕНЬ»**. Сериал (СССР).
17.15 «Чтобы помнили». Г. Бурков.
18.00 **«ДАВАЙ ПОЖЕНИМСЯ»**. Сериал (Россия – Украина).
22.00 «Сейчас о главном».
22.30 **«ФАЛЬКОН БИЧ»**. Сериал (США).
23.40 **«НИКСОН»**. Драма (США).
3.15 **«НЭНСИ АСТОР»**. Сериал (Великобритания).

ДТВ

6.30 **, 4.55** «Музыка на ДТВ».
6.35 **, 12.10, 12.45** Мультфильм.
8.00 **, 19.55** «Самое смешное видео».
8.30 **, 0.30** «Карданный вал».
8.55 **, 17.50** «Неслучайная музыка».
9.00 «Телемагазин».
9.30 «Как уходили кумиры. С. Рихтер».
9.55 **«КЛЕТКА»**, 3-я и 4-я серии. Сериал
12.25 Мультфильм.
12.55 **«КОМАНДА «А»**, 46-я серия. Сериал
14.00 **, 20.25** «Каламбур».
14.30 **, 21.30** «Камера смеха».
14.50 **, 22.00 «C.S.I: МЕСТО ПРЕСТУПЛЕНИЯ ЛАС-ВЕГАС»**. Сериал
15.50 **«ПАПАРАЦЦИ»**. Х/ф
18.00 **, 23.30** «Невероятная коллекция мистера Рипли».
19.00 **«СЕКРЕТНЫЙ АГЕНТ МАКГАЙВЕР»**, 135-я серия. Сериал
20.55 «Каламбур».
23.00 **, 1.00** «Голые и смешные».
1.30 «И смех, и грех».
1.55 «Ночной клуб».
3.55 «Супермужчина России».
4.40 «Деньги с неба».

ЕВРОСПОРТ 2

5.00 **, 12.00, 16.00, 0.00** Американский футбол. Арена. Футбольная лига США. Серия плей-офф в дивизионах.
6.00 **, 9.30, 14.00, 20.00, 21.30, 1.00** Новости.
13.00 Волейбол. Мировая лига. Межконтинентальный этап. День 6. Италия. Италия – Япония.
17.30 Волейбол. Европейская лига. «Финал Четырех». Финал.
19.00 Австралийский футбол. Австралийская футбольная лига. Регулярный сезон.
20.30 Вот это да!!!
22.00 Автоспорт. Серия Гран-при 2. Сильверстоун (Великобритания). Гонка 1.
22.30 Автоспорт. Серия Гран-при 2. Сильверстоун (Великобритания). Гонка 2.
23.00 Автоспорт. Серия Чэмпкар. Мировая серия. Торонто.
1.15 Про рестлинг. Новая японская лига.
3.00 Новости.

STYLE TV Тула

8.15 **, 14.30, 18.00, 21.00** Телегазета.

ЗВЕЗДА

6.00 «Моя страна». Док. сериал
6.15 «Бокс».
6.30 «О тех, кто помнит...»
7.00 **, 1.45** «Экстремальный контакт». Док. сериал
7.30 **«ВСЯКАЯ ВСЯЧИНА»**. Сериал
8.00 **«ПРИКЛЮЧЕНИЯ ЖЕЛТОГО ЧЕМОДАНЧИКА»**. Х/ф
9.30 **«ГРАФИНЯ ДЕ МОНСОРО»**, 14-я серия. Х/ф
10.30 «Траектория полета». Док. фильм
11.00 **«ТАСС УПОЛНОМОЧЕН ЗАЯВИТЬ»**, 1-я серия. Х/ф
12.30 **«МОСКВА, ЛЮБОВЬ МОЯ»**. Х/ф
14.15 **, 4.10** «Синема Евгения Баузра». Док. фильм
15.15 **«МАРКА СТРАНЫ ГОНДЕЛУПЫ»**. Х/ф
16.30 **, 22.30** Новости.
16.45 **«У МАТРОСОВ НЕТ ВОПРОСОВ!»**. Х/ф
18.30 **, 5.00** «Борьба за выживание». Док. сериал
19.30 **«УРОК ЖИЗНИ»**. Х/ф
21.15 **«ТАСС УПОЛНОМОЧЕН ЗАЯВИТЬ»**, 2-я серия. Х/ф
23.00 «Звезда «Локо».
23.15 «Предметный разговор с И. Кононовым».
0.00 **«НЕЗНАКОМЫЙ НАСЛЕДНИК»**. Х/ф
2.15 **«ВЫ ЧЬЕ, СТАРИЧЬЕ?»** Х/ф

ТВ-1000

4.00 **, 22.00 «ДОРОГА НА АРЛИНГТОН»**. Триллер (США).
6.00 **«АФЕРА»**. Драма (США).
8.10 **«НОЧЬ, КОТОРУЮ МЫ НАЗВАЛИ ДНЕМ»**. Комедия (Австралия – США).
10.00 **«ПОВЕРНУТЬ ВРЕМЯ ВСПЯТЬ»**. Мелодрама (Франция).
12.00 **«СЕКРЕТНЫЙ АГЕНТ»**. Драма (Великобритания).
14.00 **«Красная шапочка»**. Мультфильм (США).
16.00 **«КЛУБ ДОМАШНИХ ДЕТЕКТИВОВ: В ПОИСКАХ ПРОПАВШЕЙ ПРИНЦЕССЫ»**. Комедия (США, 2002 г.)
Режиссер: Э. Хендершот. В ролях: Б. Армстронг, Д. Кронин, С. Дюерден. Ожидая в школьной приемной, Дэйв подслушивает как незнакомая иностранка говорит с директором школы. Она ищет маленькую принцессу, которая была похищена и увезена в Америку младенцем...
18.00 **«АРСЕН ЛЮПЕН»**. Х/ф (Франция – Италия – Испания).
20.10 **«ЛЮБОВНЫЕ ПИСЬМА»**. Драма (США).
0.00 Playboy.

МТВ

6.00 Музыка на завтрак.
10.00 Дневники девственников.
10.30 **, 19.30 «СВЕРХНОВАЯ ЗВЕЗДА»**. Сериал
11.00 **«КЛУБ»**. Сериал
12.00 Анимац. фильм «Последняя фантазия: Всемогущий».
12.30 **, 15.15, 0.15** Музыка навсегда.
14.30 Киночарт.
15.00 News блок Daily.
15.30 **, 1.00** «Лови удачу».
16.00 «Народный чарт».
17.00 X-Play.
17.30 Музыка на злобу дня.
18.30 «Мечты Алисы».
20.00 Правдивые голливудские истории: Tyra Banks.
21.00 Тачку на прокачку.
22.00 **«КЛАВА, ДАВАЙ!»** Сериал
22.30 Южный парк.
23.00 «News блок Daily».
23.15 «Клуб». Ночная версия.
1.30 Музыка на ночь.

MEZZO

11.35 **, 15.35, 20.50, 22.35** Журнал фестивалей.
15.45 «Квартет Псофос: бесконечная роль». Док. фильм
16.10 «Эммануэль Бертран и ее Жевре Шамбертэн».
16.45 Р. Штраус. «Электра».
18.40 «Хроническая стадия».
20.15 В.А. Моцарт.
21.00 «Большое приключение черной музыки: Карибы».
22.00 Секвенции Классики.
22.45 Концерт в Ля Рок д'Антерон.

JETIX

8.00 **«ДЕННИС-НЕПОСЕДА»**.
8.20 **, 11.05 «КАПИТАН ФЛАМИНГО»**.
8.40 **, 9.15, 17.35 «ТОФУС»**.
9.30 **, 16.15 «PUCCA»**.
9.40 **, 10.05, 13.25, 19.50 «ТОТАЛ СПАЙС»**.
10.30 **, 14.15, 20.15 «НЕВЕРОЯТНЫЕ ПРИКЛЮЧЕНИЯ КОСМИЧЕСКОЙ КОМАНДЫ»**.
10.55 **, 16.25 «ПЛАНЕТА СКЕТЧ»**.
11.20 **, 16.35, 19.30 «ЧТО С ЭНДИ?»**
11.45 **, 18.40 «ВЕДЬМА»**.
12.10 **, 15.30 «YIN YANG YO!»**
12.35 **, 13.00, 15.50 «ШКОЛА ШУРИКЕН»**.
13.50 **«ТОТАЛ СПАЙС»**.
14.40 **, 15.05, 19.05 «ДЕТКИ ИЗ КЛАССА 402»**.
17.10 **«ЧТО С ЭНДИ?»**
18.00 **«ТОФУС»**.
18.20 **«ТУТЕНШТЕЙН»**.
20.35 **, 23.00 «НАРУТО»**.
21.00 **«КОРОЛЬ-ШАМАН»**.
21.20 **, 21.45 «ТЕМНЫЙ ОРАКУЛ»**.
22.10 **«ГАЛАКТИЧЕСКИЙ ФУТБОЛ»**.
22.35 **, 0.05 «А.Т.О.М.»**
23.20 **«НЕВЕРОЯТНЫЙ ХАЛК»**.
23.45 **«СПАЙДЕРМЭН»**.
0.30 **«ФАНТАСТИЧЕСКАЯ ЧЕТВЕРКА»**.
0.50 **«ИКС-МЭН»**.
1.15 **, 1.35 «OBAN: ЗВЕЗДНЫЕ ГОНКИ»**.

ХОЛЛМАРК

1.00 **«ДОКАЗАТЕЛЬСТВО ЛЖИ»**. Х/ф (США – Канада).
2.30 **«НЕОЖИДАННАЯ ЛЮБОВЬ»**. Х/ф (США – Канада).
4.15 **«В ПОГОНЕ ЗА СВОБОДОЙ: ПОДЗЕМНАЯ ЖЕЛЕЗНАЯ ДОРОГА»**. Х/ф (США).
6.00 **«СТРЕЙНДЖ И РИЧ»**. Х/ф (Канада).
7.45 **, 13.45 «МАК-БРАЙД: УБИЙСТВО В ЭФИРЕ»**. Детектив (США).
9.15 **«ДОЧЕРИ МАКЛЕОДА 6»**, Сериал ч. 166. (Австралия).
10.15 **, 15.30 «НАЗАД В ДЕЛЬТУ»**. Х/ф (США).
12.00 **, 17.15 «ДЖЕЙН ДОУ: ЛЮБОВЬ ДО ГРОБА»**. Детектив
19.00 **«ДОЧЕРИ МАКЛЕОДА 6»**, Сериал ч. 167. (Австралия).
20.00 **«ПОСЛЕДНЕЕ ЖЕЛАНИЕ»**. Х/ф
21.30 **«ПРОРЫВ»**. Х/ф (США).
23.15 **«ГДЕ-ТО ПОД ПАРИЖЕМ»**. Комедия

Муз-ТВ

5.00 **, 8.00, 12.45, 16.25, 1.00, 2.45** «Муз-ТВ хит».
6.15 «Наше».
7.00 **, 13.45, 0.00** «Твой выбор».
10.00 «Наше».
10.30 «Стилистика».
11.00 «Страшно красивые».
11.55 «Блондинка в шоколаде».
12.25 Pro-новости.
14.50 «Алфавит».
15.00 **, 21.30** Звезды зажигают.
15.55 «Крутящий момент».
18.30 «Испытание верности».
18.20 Pro-новости.
19.00 «Опасные игры».
20.00 «Мультяшка».
20.25 «Без купюр».
20.55 «КиноПремьеры».
22.25 «Блондинка в шоколаде».
22.55 «Опасные игры».
23.45 Pro-новости.
2.00 «Наше».

MCM TOP

0.00 **, 3.00** Лучшее. Ночь. Плейлист.
2.00 Лучшее. Новое.
8.00 **, 19.00** Лучшее. Колледж. СМС.
11.00 **, 15.00** Лучшее. Микс. Плейлист.
14.00 **, 23.00** Лучшее. Альбомы.
22.00 Лучшее. Рок.

РЕН-ТВ

6.00 Утренний музыкальный канал.
6.25 **«ПРИКЛЮЧЕНИЯ КЕНГУРЯТ»**. Мультсериал (Франция).
6.50 **«ОТЕЛЬ ЗОМБИ»**. Мультсериал (Франция).
7.15 Мультфильмы: **«Проделкин в школе»**, **«Гора динозавров»**.
7.35 **«ДРУЗЬЯ»**. Сериал (США).
8.00 **, 17.30 «СИМПСОНЫ»**. Мультсериал (США).
8.25 **, 14.00, 21.00 «СОЛДАТЫ 9»**. Сериал
9.30 **, 12.30, 19.30, 23.30** «24».
10.00 **, 18.00** «Званый ужин».
11.00 «Час суда».
12.00 **, 19.00** «Нарушители порядка».
13.00 **, 20.00 «ПОБЕГ»**. Сериал (США).
15.00 **«КРОВАВЫЙ КУЛАК: ЖИВАЯ МИШЕНЬ»**. Боевик (США).
17.00 «Ради смеха».
22.00 «Чрезвычайные истории»: «Смерть под водой. Ловушка для дайвера».
23.00 «Бабий бунт».
0.00 «Очевидец представляет: самое смешное».
0.15 **«КРОВАВЫЙ КУЛАК: НУЛЕВАЯ ОТМЕТКА»**. Боевик (США).
2.10 **«ВОВОЧКА 2»**. Сериал
3.05 Ночной музыкальный канал.

XXI ВЕК

10.00 **, 18.00, 2.00 «ГОСПОДА ОФИЦЕРЫ»**, 2-я серия. Сериал
10.55 **, 18.55, 2.55 «СИРАНО ДЕ БЕРЖЕРАК»**. Драма (США).
12.50 1-я серия **, 20.50, 4.50 «БАНДА «БЕЛЫЙ ФИАТ»**, 1-я серия. Детектив (Италия).
14.35 **, 22.35, 6.35 «ИЗМЕНИ МОЮ ЖИЗНЬ»**. Драма (Франция).
16.15 **, 0.15, 8.15 «ЗАТЯЖНОЙ ПРЫЖОК»**. Боевик (США).

ТДК

7.00 **, 14.25, 0.05** Музыка на канале.
7.15 **, 14.00** «Следы в истории».
7.30 **, 17.00** «Истории успеха».
8.35 **, 11.00, 18.00** «Красотка».
9.00 «С добрым утром, любимая!»
10.00 **, 19.00, 23.50** «Все лучшее, для Вас».
12.00 «Наши дети».
13.00 «Ваш доктор».
15.00 **«ТИХИЕ ВОДЫ»**, 116-я серия. Сериал (Венесуэла).
16.00 «Твой дом».
20.00 «Зеркало жизни».
21.00 «Ваш личный парапсихолог».
22.00 «Сексуальная революция».
23.00 **«ТИХИЕ ВОДЫ»**, 117-я серия. Сериал (Венесуэла).

МИР

6.55 Анонсы дня.
7.00 Заряжайся!
8.30 **«ПЕТЕРБУРГСКИЕ ТАЙНЫ»**, 41-я серия. Сериал
9.30 «Новости Содружества».
9.45 Семейный альбом.
10.00 Спецрепортаж.
10.30 **«КАРАНТИН»**. Комедия
12.30 «Новости Содружества».
13.00 Студия 60х90.
13.15 **«МУЗЫКАЛЬНАЯ ИСТОРИЯ»**. Х/ф
14.45 Миллион вопросов о природе.
15.00 **«МОБИ ДИК»**. Мультсериал
15.30 «Новости Содружества».
16.00 Знаем русский.
17.00 **«МАКСИМО В МОЕМ СЕРДЦЕ»**, 86-я серия. Сериал
18.00 Про любовь.
18.30 «Новости Содружества».
19.00 Акценты.
19.15 **«ПЕТЕРБУРГСКИЕ ТАЙНЫ»**, 42-я серия. Сериал
20.15 «Тик-так».
20.30 «Спорная территория».
21.30 «Новости Содружества».
22.00 **«ЛАБИРИНТ»**, 8-я серия. Сериал
23.00 Акценты +.
23.25 Студия 60х90.
23.30 **«МУЗЫКАЛЬНАЯ ИСТОРИЯ»**. Х/ф

ШКОЛЬНИК

7.55 **, 15.55, 23.55** Программа передач.
8.00 **, 16.00, 0.00** «Москва на все времена»: «Москва в войне 1812 года».
8.30 **, 16.30, 0.30** Литература 10 класс. «Творчество А.К. Толстого (1817 – 1875)».
9.15 **, 17.15, 1.15** «Телевикторина».
9.25 **, 17.25, 1.25** Алгебра 10 класс. «Правила вычисления производных».
10.10 **, 18.10, 2.10** «Немецкий с удовольствием».
10.30 **, 18.30, 2.30** Литература 11 класс. «Поэзия И. Бродского».
11.15 **, 19.15, 3.15** «Педсовет»: «Реформы Петра в образовании».
11.35 **, 19.35, 3.35** Алгебра 11 класс. «Логарифмические уравнения».
12.30 **, 20.30, 4.30** «Маркиза» (приложение).
13.30 **, 21.30, 5.30** «Путешествие в царство природы»: «Вулканические острова южных морей».
14.00 **, 22.00, 6.00 «ТРЕТИЙ УДАР»**. Х/ф
15.45 **, 23.45, 7.45 «Сказка старого дуба»**. Мультфильм

ФИЛЬМ ДНЯ — ТВ-ЦЕНТР, 0.50

«ХРОНИКИ РИДДИКА». (США, 2004 г.)

Режиссер: Дэвид Туи.

В ролях: Вин Дизель, Колм Фиори, Тэнди Ньютон, Джуди Денч, Карл Урбан, Алекса Давалос.

Фантастический боевик. Лорд Маршалл объявляет десятый по счету Крестовый поход – возможно, последний в истории человечества. Войску тирана противостоит мудрая космическая раса. Вышедший на волю мужественный и бесстрашный Риддик вступает на тропу войны…

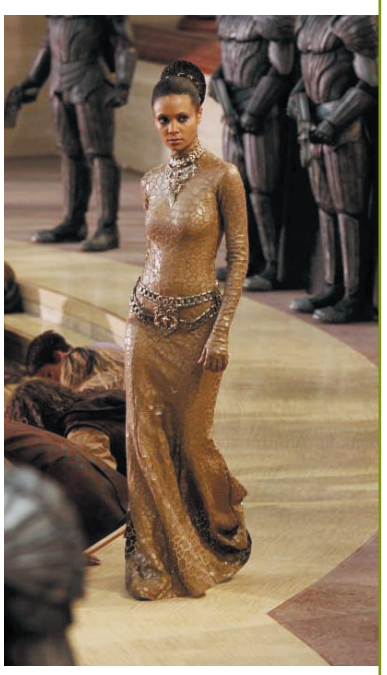

Дэйми Вако (Тэнди Ньютон) уверена, что мир спасет красота.

Не забудьте купить свежий номер «Слободы»!

www.MySLO.ru Ежедневное обновление

ПЕРВЫЙ КАНАЛ

5.00 Новости.
5.05 «Доброе утро!»
9.00 Новости.
9.20 «Малахов +».
10.20 «Контрольная закупка».
10.50 **«ДЕВЯТЬ ЖИЗНЕЙ НЕСТОРА МАХНО»**. Сериал
12.00 Новости.
12.20 **«АГЕНТ НАЦИОНАЛЬНОЙ БЕЗОПАСНОСТИ»**. Сериал
13.20 «Детективы».
14.00 Другие новости.
14.30 «Фазенда».
15.00 Новости.
15.20 «Понять. Простить».
16.00 «Лолита. Без комплексов».
17.00 «Федеральный судья».
18.00 Вечерние новости.
18.20 **«ДВЕ СУДЬБЫ»**. Сериал

Людмила Артемьева

19.20 «Пусть говорят».
20.00 **«ТАТЬЯНИН ДЕНЬ»**. Сериал
21.00 «Время».
21.30 **«ДЕВЯТЬ ЖИЗНЕЙ НЕСТОРА МАХНО»**. Сериал
22.30 **«ОСТАТЬСЯ В ЖИВЫХ»**. Сериал
0.10 Ночные новости.
0.30 «На ночь глядя».
1.20 «Доброй ночи».
2.30 **, 3.05 «ВЫСШАЯ МЕРА»**. Х/ф (США, 1998 г.)

Майкл Мэдсен

Режиссер: Дж. Терлески. В ролях: М. Мэдсен, К. Свонсен.
Наемная убийца сама становится мишенью для своих работодателей – членов правительства США – после того, как решает спасти жизни популярного телерепортера и его дочери, которых она должна была убить.

3.00 Новости.

РОССИЯ ТВ Тула

5.00 «Доброе утро, Россия!»
6.15 **, 6.45, 7.15, 7.45** «Местное время. Вести – Тула».
8.00 «Курская дуга. Планы на лето». Док. фильм
8.55 **«ТАЙНАЯ СТРАЖА»**. Сериал
10.45 «Вести. Дежурная часть».
11.00 «Вести».
11.30 «Местное время. Вести – Тула».
11.50 «Суд идет».
13.00 **«ЗАКОН»**. Сериал
14.00 «Вести».
14.20 «Местное время. Вести – Тула».
14.40 **«ТОМ И ДЖЕРРИ. ДЕТСКИЕ ГОДЫ»**. Мультсериал
15.05 **«МАРШ ТУРЕЦКОГО»**. Сериал **«Лекарство для покойника»**.
17.00 «Вести».
17.20 «Местное время. Вести – Тула».
17.40 **«ТАНГО ВТРОЕМ»**. Сериал
18.40 **«АНГЕЛ-ХРАНИТЕЛЬ»**. Сериал
19.40 «Кулагин и партнеры. Лучшие дела».
20.00 «Вести».
20.45 «Местное время. Вести – Тула».
21.05 «Спокойной ночи, малыши!»
21.15 **«ТЮРЬМА ОСОБОГО НАЗНАЧЕНИЯ»**. Сериал
23.10 «Он мог быть первым. Драма космонавта Нелюбова».
0.10 «Вести +».
0.30 Фестиваль «Славянский базар 2007». День Украины. Гала-концерт.
1.35 **«БОЛЕВОЙ ПРИЕМ»**. Х/ф (Россия, 1993 г.)

Андрей Рапопорт

Режиссер: Г. Кузнецов. В ролях: В. Белоусов, А. Кадочников, А. Рапопорт.
Динамичный фильм о группе энтузиастов, которые пытаются открыть школу русского рукопашного боя в провинциальном городке. У местной мафии в отношении этого собственные планы...

3.10 «Дорожный патруль».
3.25 **«ВХОД В ЛАБИРИНТ»**. Сериал
4.35 **«ВОЙНА В ДОМЕ»**. Сериал (США).

СТС Тула

6.00 **«СЕМЕЙКА ТОФУ»**. Мультсериал
6.45 **«Как лечить удава»**. Мультфильм
6.55 **«СМЕШАРИКИ»**. Мультсериал
7.00 **«ЧУДЕСА НАУКИ»**. Сериал
7.30 **«МОЯ ПРЕКРАСНАЯ НЯНЯ»**. Сериал
8.00 **«ДОЧКИ-МАТЕРИ»**. Сериал
9.00 «Новости fm-Медиа».
9.15 «Секундомер».
9.30 **«МОЯ ПРЕКРАСНАЯ НЯНЯ»**. Сериал
10.00 **«ВСЯ ТАКАЯ ВНЕЗАПНАЯ»**. Сериал
10.30 **«КТО В ДОМЕ ХОЗЯИН?»**. Сериал
11.30 **«БЕЗМОЛВНЫЙ СВИДЕТЕЛЬ»**. Сериал
12.30 **«ДОРОГАЯ МАША БЕРЕЗИНА»**. Сериал
13.30 «Новости fm-Медиа».
13.50 Музыка на канале.
14.00 **«СМЕШАРИКИ»**. Мультсериал
14.05 **«СОНИК ИКС»**. Мультсериал
14.30 **«ПИНОККИО»**. Мультсериал
15.00 **«ШАМАН КИНГ»**. Мультсериал
15.30 **«ШОУ ТОМА И ДЖЕРРИ»**. Мультсериал
16.00 **«ЛИЗЗИ МАГУАЙЕР»**. Сериал
16.30 «Галилео».
17.00 **«МОЯ ПРЕКРАСНАЯ НЯНЯ»**. Сериал
18.00 **«КТО В ДОМЕ ХОЗЯИН?»** Сериал
19.00 **«СВАХА»**. Сериал
19.30 «Новости fm-Медиа».
20.00 **«ДОЧКИ-МАТЕРИ»**. Сериал
21.00 **«СМЕРТЕЛЬНЫЕ МЫСЛИ»**. Х/ф (США, 1991 г.)
Режиссер: Э. Рудолф. В ролях: Б. Уиллис, Д. Мур, Г. Хэдли.
Джимми Ургентский, муж Джойс, был скандалистом, бабником, и к тому же поднимал руку на жену без всякого повода. Через некоторое время Джимми умирает. В совершении преступления подозревают Джойс...

23.00 **«БЕЗМОЛВНЫЙ СВИДЕТЕЛЬ»**. Сериал
23.30 **«ВСЯ ТАКАЯ ВНЕЗАПНАЯ»**. Сериал
0.00 «Новости fm-Медиа».
0.25 Музыка на канале.
0.30 «Загадочные места». Крит, Греция. Коралловый замок, США.
1.25 **«ЩИТ»**. Сериал
2.15 **«МАЛЬЧИШКИ И ДЕВЧОНКИ»**. Сериал
4.00 **«МИССИЯ ЯСНОВИДЕНИЯ»**. Сериал
4.40 **«НАСТОЯЩИЕ ДИКАРИ»**. Сериал
5.00 Музыка.

НТВ

6.00 «Сегодня утром».
8.10 **«ЧУЖОЕ ЛИЦО»**. Сериал
9.05 **«ВОСКРЕСЕНЬЕ В ЖЕНСКОЙ БАНЕ»**. Сериал
10.00 «Сегодня».
10.25 «Комната отдыха».
11.00 **«ОХОТА НА ГЕНИЯ»**. Сериал
13.00 «Сегодня».
13.30 **«ДЕНЬ ГНЕВА»**. Сериал
14.30 **«РАСПИСАНИЕ СУДЕБ»**. Сериал
15.30 «Чрезвычайное происшествие. Обзор».
16.00 «Сегодня».
16.30 **«ВОЗВРАЩЕНИЕ МУХТАРА»**. Сериал
18.30 «Чрезвычайное происшествие. Обзор».
19.00 «Сегодня».
19.40 **«ДЕНЬ ГНЕВА»**. Сериал
20.45 **«РАСПИСАНИЕ СУДЕБ»**. Сериал
21.45 **«БАЛЬЗАКОВСКИЙ ВОЗРАСТ, ИЛИ ВСЕ МУЖИКИ СВО...»** Сериал
22.45 «Сегодня».
23.10 **«ЗОНА»**. Сериал
0.10 «Главная дорога».
0.45 «Все сразу!»
1.15 **«ИСТОРИЯ ДОГВИЛЛЯ»**. Х/ф (Дания – Швейцария).
2.25 «Криминальная Россия».
3.20 **«ВОЗВРАЩЕНИЕ МУХТАРА»**. Сериал
4.50 **«ДЖОУИ 2»**. Сериал (США).
5.35 **«БОГАТЕНЬКИЙ РИЧИ 2»**. Мультсериал (США).

КУЛЬТУРА

6.30 Канал «Евроньюс».
10.00 **, 19.30, 23.30** «Новости культуры».
10.20 «В главной роли...»
10.35 **, 1.50, 2.50** Программа передач.
10.45 «Чудеса погоды». Док. сериал «Яростная пучина». (США).
11.15 **«РОЗЫГРЫШ»**. Х/ф
12.45 **«СМЕШАРИКИ»**. Мультсериал
13.00 «Эпизоды». Е. Стеблов.
13.40 «Странствия музыканта».
14.10 **«ДЕНЬ СВАДЬБЫ ПРИДЕТСЯ УТОЧНИТЬ»**. Х/ф
15.40 «Живое дерево ремесел».
15.50 «Мой брат – А. Миронов».
16.20 **«ЗАВТРАК НА ТРАВЕ»**, 2-я серия. Х/ф
17.30 **«Алиса в Зазеркалье»**, 3-я и 4-я серии. Мультфильм
17.50 «Исламский город Каир».
18.05 Играют лауреаты XIII Международного конкурса им. П.И. Чайковского.
19.00 «Секретные физики». А. Сахаров. Фильм 2.
19.50 «За гранью восприятия».
20.45 «Власть факта».
21.25 70 лет В. Фильштинскому.
22.05 «Большие».
23.00 «Растущий смысл, или Приключения классики на русской сцене». Пер. 3. «А. Пушкин. «Я понять тебя хочу».
23.55 **«ВРЕМЯ ЦЫГАН»**, 5-я серия. Х/ф
1.05 «Гипотеза». Док. фильм
1.35 «Родос. Рыцарский замок и госпиталь».
1.55 «Племя», 3-я серия. Док. сериал «Комбаи». (Великобритания).

ТВ-3 Тула

6.00 Победоносный голос.
6.30 Мультфильм.
9.00 **«РОБИНЗОНЫ ИЗ БЕВЕРЛИ ХИЛЛЗ»**. Х/ф (США).
11.00 **«ВЫНУЖДЕННАЯ МЕСТЬ»**. Х/ф (США).
13.00 **, 18.00** Самые смешные моменты жизни.
13.30 **, 18.30** Растительная жизнь.
14.00 **«ДАМЫ ПРИГЛАШАЮТ КАВАЛЕРОВ»**. Х/ф
15.45 **«КОНАН»**. Х/ф (Германия – США).
19.00 **«В ПОИСКАХ ПРИКЛЮЧЕНИЙ»**. Х/ф (США).
21.00 **«ЛЕДОРУБ»**. Х/ф (США, 1999 г.)
Режиссер: Д. Джанкола. В ролях: Ш. Эстин, Б. Кэмпбелл, С. Кич.
Террористы во главе со смертельно больным Карлом Грейгом захватывают горнолыжный курорт, разыскивая краденный плутоний. Мэтту Фостеру предстоит спасать туристов и все человечество.

23.00 **«КРАДУЩИЙСЯ В НОЧИ»**, 9-я серия. Сериал
0.00 **«СЦЕНА УБИЙСТВА»**. Х/ф (Канада).
2.00 Культ наличности.
5.00 Муз. Relaks.

ТВ-ЦЕНТР Тула

6.00 **, 7.15** «Настроение».
7.00 «Настроение. Тула».
9.00 **, 14.45, 19.50** «История государства Российского».
9.05 **«КОЛЬЕ ШАРЛОТТЫ»**. Сериал
10.40 «Ключевой момент».
11.15 **, 18.45, 0.25, 5.45** «Петровка, 38».
11.30 **, 14.30, 17.30, 20.30** «События».
11.45 «В центре внимания».
12.20 **, 3.15 «ОДНО ДЕЛО НА ДВОИХ»**. Сериал (Германия).
13.30 **«СЛУЖБА 21, ИЛИ МЫСЛИТЬ НАДО ПОЗИТИВНО»**. Сериал
14.50 «Без репетиций».
15.30 **«МУЖСКАЯ РАБОТА 2»**. Сериал
16.30 Новое «Времечко».
17.55 «Резонанс».
18.15 «21 кабинет».
19.00 События. Тула
19.15 Прогноз погоды.
19.20 Свое мнение
19.35 Резонанс.
19.55 «Реальные истории».
21.05 **«КОРСИКАНЕЦ»**. Комедия
23.00 «Улица твоей судьбы».
23.55 «События. 25-й час».
0.45 «Шевалье Нусуев. Это моя жизнь». Док. фильм
1.10 **«ДЕТЕКТОР ЛЖИ»**. Триллер (США).
4.10 **«10 ЛЕТ БЕЗ ПРАВА ПЕРЕПИСКИ»**. Х/ф

ТНТ Тула

5.45 «Утро с ТНТ-Тула»
9.00 «Необъяснимо, но факт» – «Алхимики».
10.00 **, 18.00, 20.00 «СЧАСТЛИВЫ ВМЕСТЕ»**. Сериал
11.00 **«РАКЕТНАЯ МОЩЬ»**, 45-я серия. Мультсериал
11.30 **«ЭЙ, АРНОЛЬД!»**, 85-я серия. Мультсериал
12.00 **«ОХ УЖ ЭТИ ДЕТКИ!»**, 56-я серия. Мультсериал
12.30 **«КАК ГОВОРИТ ДЖИНДЖЕР»**, 32-я серия. Мультсериал
13.00 **«КРУТЫЕ БОБРЫ»**, 6-я серия. Мультсериал
13.30 «Такси».
14.00 **, 19.00, 1.05** Новости «fm-Медиа»
14.20 **, 19.25, 1.30** ИнформБюро
14.25 **, 19.30** Тула: инструкция по применению
14.45 Музыка на канале
15.00 **, 21.00** «Дом 2. Про Любовь».
16.00 **«ПРИГОРОД»**. Комедия (США).
19.50 Музыка на канале
22.00 **«ЛОВУШКА ДЛЯ РОДИТЕЛЕЙ»**. Комедия (США).
0.35 «Дом 2. После заката».
1.25 Гороскоп
1.35 «Дом 2. Зимовка».
2.30 **«НАДЗИРАТЕЛЬ»**. Комедия (Великобритания).
4.15 **«ЗАМУЖ ЗА МИЛЛИОНЕРА»**, 94-я серия. Сериал
5.00 **«САША+МАША»**. Сериал

ДОМАШНИЙ

6.30 **«РИТА»**. Сериал
7.00 **«КРОТ И ЕГО ДРУЗЬЯ»**. Мультсериал
7.25 «Утренняя зарядка».
7.30 **, 20.30** «Домашние сказки».
8.30 «Что мы знаем о еде?» История мороженого.
9.00 **, 16.00** «Дела семейные с Е. Дмитриевой».
10.00 **, 23.00** «Городское путешествие». Прогулка по Босфору между Европой и Азией.
10.30 «Мировые бабушки».
11.00 «В мире животных с Н. Дроздовым».
12.00 «Необычные дома мира».
12.30 «Все секреты...» Вафли.
13.00 «День здоровья с Е. Одинцовой».
15.00 **«ПЛЕННИЦА»**. Сериал
17.00 **«ГОЛОС СЕРДЦА»**. Сериал
18.00 «33 квадратных метра. Дачные истории».
18.30 **«СПАСИ МЕНЯ»**. Сериал
19.30 **«ТЫ – МОЯ ЖИЗНЬ»**. Сериал
21.30 **«ЧЕРНЫЙ ВОРОН»**. Сериал
22.30 **«СЕКС В БОЛЬШОМ ГОРОДЕ»**. Сериал
23.30 **«ТЕАТРАЛЬНЫЙ ФУРГОН»**. Муз. фильм (США).
1.30 **«ЖЕНАТЫ... С ДЕТЬМИ»**. Сериал
2.15 **«МОЛОДЫЕ И ДЕРЗКИЕ»**. Сериал
5.30 Музыка.

РБК

6.00 – **5.30** Новости. Каждые 30 минут.
6.10 **, 6.35, 7.10, 7.35, 8.10, 8.35, 9.10, 10.10, 11.10, 12.10, 13.10, 14.10, 15.05, 16.10, 17.15, 19.10, 20.10, 21.20, 22.05, 23.15, 1.15, 2.10, 3.10, 4.10** Рынки.
6.20 **, 7.20, 8.20, 9.20, 10.20, 3.15** Российская пресса.
6.25 **, 7.25, 8.45, 9.25** Афиша.
6.40 **, 7.40, 8.40, 10.35, 2.15, 4.20** Зарубежная пресса.
6.45 **, 7.45, 8.25, 9.50, 5.25** Автоновости.
6.50 **, 7.50, 8.50, 9.53** C-news.
6.53 **, 7.53, 8.53, 10.25** Бизнес-стиль.
9.35 **, 22.10** Зарубежный бизнес.
10.40 Открытие торгов в России.
10.50 **, 16.20, 18.50, 5.50** Азбука инвестора.
11.15 Диалог.
12.15 **, 14.35, 18.35** Новости компаний.
12.35 Капитал.
13.35 **, 3.35** Сфера интересов.
14.50 **, 17.50** Звездная пыль.
15.15 В фокусе.
16.35 **, 2.35** Капитал.
17.35 Открытие торгов в Америке.
18.10 Итоги торгов в России.
19.35 **, 4.35** Рекламная пауза.
20.15 Эмитенты.
21.10 **, 1.10** Интрига дня.
22.35 Сфера интересов.
23.35 Персона.
0.10 Закрытие торгов в Америке.
0.15 В фокусе. Цена связи.

НАЦИОНАЛЬНАЯ ГЕОГРАФИЯ

6.00 Расследования авиакатастроф: Все двигатели отказали!
7.00 Поиски пропавшего истребителя.
8.00 По следам невидимых убийц: Вирус – серийный убийца.
9.00 В сердце джунглей: Монстры леса.
10.00 **, 15.00** Крокодиловые хроники: Чудовища Ботсваны.
10.30 **, 15.30** Змееловы: Летающие змеи.
11.00 **, 16.00** Грандиозные переезды: Целые города.
12.00 **, 17.00** Суперсооружения: Поезда будущего.
13.00 Секунды до катастрофы: Авиакатастрофа на автотрассе.
14.00 Суперсооружения: Корабль ВМС США «Рональд Рейган».
18.00 Опасные встречи: Лицом к лицу.
19.00 С точки зрения науки – Дело о планете Земля: Пирамиды.
20.00 По следам невидимых убийц: Убийца из 911-го номера.
21.00 В сердце джунглей: Зверь внутри.
22.00 **, 4.00** Суперсооружения: Супертрубопровод.
23.00 **, 2.00, 5.00** Мегаполисы: Тайпей.
0.00 **, 3.00** Суперсооружения: Дамба на Северном море.
1.00 Сражение «Худа» и «Бисмарка», ч. 1.

ЭКСПЛОРЕР

7.00 **, 13.00** «Дикая технология». Док. фильм (Австралия).
8.00 **, 14.00** «Отличные путешествия». Док. сериал (Великобритания).
9.00 **, 15.00** «Пятая скорость». (Великобритания).
9.30 **, 15.30** «Шоу полезных вещиц». Док. сериал (Великобритания).
10.00 **, 16.00, 22.00** «Чудеса тюнинга». Док. сериал (США).
10.30 **, 16.30, 22.30** «Автогонщик». Док. сериал (США).
11.00 **, 17.00, 23.00** «Дневники смерти». Док. сериал (Великобритания).
11.30 **, 17.30, 23.30** «Супер Максимум». Док. сериал (Австралия).
12.00 **, 18.00** «Долгий путь». Док. сериал (Великобритания).
19.00 «Найджел Марвен в поисках смертельных ядов». Док. фильм (Великобритания).
20.10 «Не зная границ». Док. сериал (Великобритания).
21.00 «Гонки на разрушение». Док. фильм (США).
0.00 «Самый большой пенис в мире». Док. фильм (Великобритания).

ДИСКАВЕРИ

8.00 **, 15.45** Рождение автомобиля, 15-я серия.
8.25 **, 16.10** Супервойны на свалке: Небесный снайпер.
9.20 Как это работает.
10.15 Люди в белом, 2-я серия.
11.10 Разрушители легенд: Таракань взрывчатка.
12.05 Гиперскорость.
13.00 Американские колымаги: Лимузин Шевроле 1959, ч. 1.
13.55 **, 5.45** Наука выживать Рея Мирса.
14.50 **, 7.05** Неподвластные буре: Инженерная защита от землетрясений.
17.05 **, 6.40** Как это работает.
18.00 **, 4.50** Наперегонки со временем, 4-я серия.
19.00 Американские колымаги: Лимузин Шевроле 1959, ч. 2.
20.00 Страшная погода: Холод.
21.00 Разрушители легенд: Астронавт династии Минг.
22.00 Американский чоппер: Мотоцикл Линкольн, ч. 1.
23.00 **, 3.55** Оружие будущего: Разумное оружие.
0.00 Смертельная зона: Битва за Наджаф: Ирак.
1.00 Криминалисты: Украденная молодость.
2.00 Травматологи: В гостях хорошо, а дома лучше.
3.00 Экстремальные машины: вооруженные силы: Военно-воздушные силы.

ПЛАНЕТА ЖИВОТНЫХ

8.00 Как стать...: Слоны.
9.00 Охотник за крокодилами.
10.00 **, 15.00** Животные от А до Я.
10.30 **, 15.30** Обезьяньи проделки.
11.00 Ветеринарная скорая помощь.
11.30 СОС дикой природы.
12.00 **, 18.00** Приключения Корвина: Крокодилья стихия (Движение).
13.00 Финикс: скорая ветеринарная помощь: Дом 60 кошек.
14.00 Самые забавные животные планеты.
14.30 Удивительные истории о животных.
16.00 Дневник большой кошки.
16.30 Животные от А до Я.
17.00 Живая природа: Дикие женщины Вирамба.
19.00 **, 6.00** Полиция Хьюстона – отдел по защите животных, 14-я серия.
20.00 Территория животных: Брошенная лошадь.
20.30 **, 1.00** СОС дикой природы, 2-я серия.
21.00 **, 5.00** Животные от А до Я.
21.30 **, 1.30, 5.30** Обезьяньи проделки, 8-я серия.
22.00 **, 3.00** Заповедник в дебрях Африки.
23.00 **, 4.00** Совершенно дикие.
0.00 **, 7.00** Финикс: скорая ветеринарная помощь: Застрял!
2.00 Убийственный инстинкт: Морские змеи, барракуды, пираньи.

КАНАЛ ПУТЕШЕСТВИЙ

10.00 Далекие берега.
11.00 Кочуя по миру.
12.00 Вива. Сантьяго де Куба.
12.30 За пределами. Культура племен, Борнео.
13.00 Поход по всему свету. Ла Рута Майя.
14.00 Базар. Гонконг.
14.30 Томимый жаждой путешественник. Австралия. Новые винные рубежи.
15.00 Далекие берега. Патмос, Марафи, Арси и Липси.
15.30 Страсть к путешествиям. Сан-Диего.
16.00 Голливуд и вина. Валла Валла, Вашингтон, ч. 1.
16.30 Томимый жаждой путешественник.
17.00 Поход по всему свету. Финляндия и страны Балтии.
18.00 Экстремальные путешественники. Вершины Австралии.
18.30 Землепроходцы. Южная Америка и Новый Южный Уэльс (Австралия).
19.30 Томимый жаждой путешественник. Хватаем граппу.
20.00 Поход по всему свету.
21.00 Великие авантюристы.
22.00 По Дороге 66. Дождь, фастфуд и Техас.
22.30 Каррера Медиттерана.
23.00 Мир Грейнджера.
0.00 Поход по всему свету. Путеводитель по Мехико.
1.00 Томимый жаждой путешественник. Англия. Пусть будет мед.

Полная версия программы телепередач – всегда на MySLO.ru

РОССИЯ-СПОРТ

4.55 Футбол. Премьер-лига. ФК «Москва» (Москва) – «Зенит» (Санкт-Петербург).
7.00 , **9.00, 13.00, 18.00, 20.55, 1.20** «Вести-спорт».
7.10 «Скоростной участок».
7.40 Профессиональный бокс. Эммануэл Нуодо (Нигерия) – Дарнэлла Уилсон (США).
9.10 Вольная борьба. Чемпионат России.
11.05 , **1.25** Регби-7. ЧЕ. Финал.
13.05 «Рыбалка с Радзишевским».
13.20 Профессиональный бокс. Нейт Кэмпбелл (США) – Уилсон Алкорро (Колумбия).
15.00 Легкая атлетика. Супер Гран-При.
18.10 «Путь Дракона».
18.45 Волейбол. Мировая лига. Мужчины. Бразилия – Болгария.
21.10 «Из коллекции телеканала «Спорт». Футбол. Лига чемпионов 2005-2006. Финал. «Барселона» (Испания) – «Арсенал» (Великобритания).
23.20 Волейбол. Мировая лига. Мужчины.
3.35 Футбол. ЧМ. Юноши до 20 лет. 1/8 финала.

7-ТВ

5.00 – **4.00** 7 новостей. Каждый час.
5.25 , **7.25** «Веселые старты».
6.05 , **8.05** Музыкальный трек.
8.25 Мультсериал
9.05 , **17.05, 3.05** «220 вольт».
9.25 , **12.25, 15.25, 16.25, 17.25, 18.25, 19.25** WOF.
10.05 , **4.05** «Советский спорт».
10.25 Хоккей на траве. Международный турнир.
11.05 , **0.05** «Только не это!»
11.25 «Мировой яхтинг».
12.05 , **20.05** Экстремальный спорт.
13.05 Обзор гоночного уикэнда.
14.05 , **20.35** «Touch the sky».
14.25 , **21.25** Классика футбола.
15.05 «AutoFashion».
16.05 , **19.05, 0.25** «Магия оружия».
18.05 «Твой вертолет».
20.25 , **0.35** «Ужасы спорта».
21.05 , **1.05** Диалоги о рыбалке.
22.05 «Game Sport».
22.25 Гольф. Европейская неделя.
23.05 , **2.05** Покер. Мировой тур.
4.25 Хоккей на траве. Международный турнир.

ТЕЛЕКЛУБ

20.00 **«ЧЕРНЫЙ ВОРОН»**. Сериал
21.00 **«КРОВАВЫЙ КРУГ»**. Сериал
22.00 **«УЛИЦЫ РАЗБИТЫХ ФОНАРЕЙ»**. Сериал
23.00 **«НИККОЛО ПАГАНИНИ»**. Сериал

ЕВРОСПОРТ

10.30 Экстремальный спорт.
11.00 Автоспорт. ЧМ в классе Туринг.
11.30 , **14.45** Велоспорт. Тур де Франс, эт. 3.
12.30 , **1.00** Легкая атлетика. Супер Гран-При ИААФ.
14.30 , **16.45, 0.00, 2.30** Велоспорт. Тур де Франс, эт. 4.
16.15 Велоспорт. Тур де Франс.
19.30 Футбол. Го-о-о-ол!!!
20.00 , **21.10, 23.55** Избранное по средам.
20.05 Конный спорт. Суперлига.
21.05 Новости конного спорта.
21.15 Гольф. Тур PGA. США.
22.15 Гольф. Европейский тур. Открытый ЧЕ.
22.45 Гольф.
23.20 Парусный спорт. ЧЕ.
23.50 Парусный спорт. Яхт-клуб.
2.00 «Побег».

ЕВРОПЕЙСКИЕ НОВОСТИ

8.00 **-12.30** Новости за завтраком. Каждые 30 минут.
13.00 , **13.30, 14.00, 14.30, 17.00, 17.30, 18.00, 18.30** Новости и стиль жизни.
13.17 , **13.47, 17.17, 17.47** Европейцы.
14.17 , **18.17** Парламент.
14.47 , **18.47** Ле маг.
15.00 , **15.30, 16.00, 16.30** Новости за ланчем.
19.00 **-3.30** Вечерние новости. Каждые 30 минут.
4.00 **-7.30** Подробные ночные новости. Каждые 30 минут.

ПЯТЫЙ КАНАЛ

6.00 , **6.35, 8.00, 8.40** «Утро в большой стране».
6.30 , **9.30, 10.30, 14.30, 19.30** «Сейчас».
6.50 , **8.30, 23.25** «Сейчас о спорте».
7.00 , **18.30** «ЛОТ».
9.35 **«ИСЦЕЛЕНИЕ ЛЮБОВЬЮ»**. Сериал
10.40 Ток-шоу «Горькая правда».
11.25 **«ТАЙНАЯ СТРАСТЬ»**. Сериал (США – Колумбия).
12.20 «Дом быта».
12.35 , **19.55** **«ЧИСТО АНГЛИЙСКОЕ УБИЙСТВО»**. Сериал (Великобритания).
14.40 «Новые детективы». Док. фильм (США).
15.35 **«ЖАК КУСТО. ТАЙНЫ ОКЕАНА»**. Мультсериал (Франция).
16.05 **«МИРАЖ»**. Детектив (СССР).
17.15 «Чтобы помнили». Р. Быков.
18.00 **«ДАВАЙ ПОЖЕНИМСЯ»**. Сериал (Россия – Украина).
22.00 «Сейчас о главном».
22.30 **«ФАЛЬКОН БИЧ»**. Сериал (США).
23.40 **«ПОТОП»**. Х/ф Фильм 1. (Польша).
2.10 **«НЭНСИ АСТОР»**. Сериал (Великобритания).

ДТВ

6.30 , **4.55** «Музыка на ДТВ».
6.35 , **12.10, 12.45** Мультфильм.
8.00 , **19.55** «Самое смешное видео».
8.30 , **0.30** «Карданный вал».
8.55 , **17.50** «Неслучайная музыка».
9.00 «Телемагазин».
9.30 , **4.30** «Как уходили кумиры. В. Попенченко».
10.00 **«ГОРОД ЗЕРО»**. Х/ф
12.25 Мультфильм.
12.55 **«КОМАНДА «А»**, 47-я серия. Сериал
14.00 , **20.25** «Каламбур».
14.30 , **21.30** «Камера смеха».
14.50 , **22.00** **«C.S.I: МЕСТО ПРЕСТУПЛЕНИЯ ЛАС-ВЕГАС»**. Сериал
15.50 **«ВАМПИР ИЗ УАЙТЧЕПЛА»**. Х/ф
18.00 , **23.35** «Невероятная коллекция мистера Рипли».
19.00 **«СЕКРЕТНЫЙ АГЕНТ МАКГАЙВЕР»**, 136-я серия. Сериал
20.55 «Каламбур».
23.00 , **1.00** «Голые и смешные».
1.30 «И смех, и грех».
2.00 «Ночной клуб».
4.00 , **4.15** «Супермужчина России. Дневники».
4.50 «Деньги с неба».

ЕВРОСПОРТ 2

5.00 , **9.30, 14.00, 20.00, 21.30, 2.15** Новости.
12.00 , **18.00** Австралийский футбол. Австралийская футбольная лига. Регулярный сезон.
13.00 Футбол. Евро 2008.
16.00 Волейбол. Мировая лига. Межконтинентальный этап. День 6. Италия. Италия – Япония.
17.00 , **17.30, 22.00** «Викинг».
19.00 Американский футбол. Арена. Футбольная лига США. Серия плей-офф в дивизионах.
20.30 Автогонки. ЧМ в классе Туринг. Журнал.
21.00 Приключенческий журнал «Побег».
22.30 Тимберспортс. ЧМ. Германия.
23.00 Сильнейшие люди планеты. Гран-при. Латвия.
0.00 Про рестлинг. Новая японская лига.
1.30 «Евроспорт Buzz».
3.00 Новости.

STYLE TV Тула

8.15 , **14.30, 18.00, 21.00** Телегазета.
18.45 Без протокола.

ЗВЕЗДА

6.00 «Моя страна». Док. сериал
6.15 «Звезда «Локо».
6.30 «Это было недавно..., Это было давно... Евгений Евтушенко».
7.00 , **1.45** «Экстремальный контакт». Док. сериал
7.30 **«ВСЯКАЯ ВСЯЧИНА»**. Сериал
8.00 **«МАРКА СТРАНЫ ГОНДЕЛУПЫ»**. Х/ф
9.05 Мультфильм.
9.30 **«ГРАФИНЯ ДЕ МОНСОРО»**, 15-я серия. Х/ф
10.30 «Путешествие в Дудутки». Док. фильм
11.00 **«ТАСС УПОЛНОМОЧЕН ЗАЯВИТЬ»**, 2-я серия. Х/ф
12.30 **«УРОК ЖИЗНИ»**. Х/ф
14.20 , **4.10** «Правильно живете, крестьянин». Док. фильм
15.15 **«ВОРОБЕЙ НА ЛЬДУ»**. Х/ф
16.30 , **22.30** Новости.
16.45 **«НЕЗНАКОМЫЙ НАСЛЕДНИК»**. Х/ф
18.30 , **5.00** «Борьба за выживание». Док. сериал
19.30 **«ИСПЫТАТЕЛЬНЫЙ СРОК»**. Х/ф
21.15 **«ТАСС УПОЛНОМОЧЕН ЗАЯВИТЬ»**, 3-я серия. Х/ф
23.00 «Время «Сатурна».
23.15 «Предметный разговор с И. Кононовым».
0.00 **«ШЕЛЬМЕНКО – ДЕНЩИК»**. Х/ф
2.15 **«ГОСПОДИН ОФОРМИТЕЛЬ»**. Х/ф

ТВ-1000

4.00 , **22.10** **«ТИШИНА СТАНОВИТСЯ ТОБОЙ»**. Драма (США – Литва).
6.00 **«ЛЮБОВНЫЕ ПИСЬМА»**. Драма (США).
8.00 **«Красная шапочка»**. Мультфильм (США).
10.00 **«КЛУБ ДОМАШНИХ ДЕТЕКТИВОВ: В ПОИСКАХ ПРОПАВШЕЙ ПРИНЦЕССЫ»**. Комедия (США).
12.00 **«АРСЕН ЛЮПЕН»**. Х/ф (Франция – Италия – Испания).
14.10 **«МИЛЛИОН ЛЕТ ДО НАШЕЙ ЭРЫ»**. Комедия (Франция).
16.00 **«КЛУБ ДОМАШНИХ ДЕТЕКТИВОВ: В ПОИСКАХ СОКРОВИЩ»**. Комедия (США).
18.00 **«НЕРАЗГАДАННОЕ»**. Комедия (Германия – США).
20.00 **«РЕКА»**. Драма (США, 1984 г.)
Режиссер: М. Райделл. В ролях: С. Спейсек, М. Гибсон, Ш. Бейли.
Беда пришла в дом фермеров Меи и Тома Герви – кажется, весь мир ополчился против них. Река вышла из берегов, уничтожая будущий урожай. А местная власть только и ждет развала их хозяйства...
0.00 Playboy.

МТВ

6.00 Музыка на завтрак.
10.00 Киночарт.
10.30 , **19.30** **«СВЕРХНОВАЯ ЗВЕЗДА»**. Сериал
11.00 **«КЛУБ»**. Сериал
12.00 Анимац. фильм «Последняя фантазия: Всемогущий».
12.30 , **15.15, 0.15** Музыка навсегда.
14.30 Тихие игры.
15.00 News блок Daily.
15.30 , **1.00** «Лови удачу».
16.00 «20-ка самых-самых».
17.00 Все о Marilyn Manson.
17.30 Музыка на злобу дня.
18.30 «Мечты Алисы».
20.00 Доктор Голливуд.
21.00 Тачку на прокачку.
22.00 **«КЛАВА, ДАВАЙ!»** Сериал
22.30 Южный парк.
23.00 «News блок Daily».
23.15 «Клуб». Ночная версия.
0.45 Остров MTV.
1.30 Музыка на ночь.

MEZZO

11.35 , **15.35, 20.50, 22.35** Журнал фестивалей.
15.45 Концерт в Ля Рок д'Антерон.
17.45 Цвета оркестра.
18.00 Многообещающие музыканты.
18.10 Цвета оркестра.
18.25 Многообещающие музыканты.
18.45 Ж.-Г. Кейра. Сольный концерт.
20.25 Классический концерт.
21.00 «По дороге с Патриком Вербеке». Док. фильм
22.00 , **9.30** Секвенции Классики.
22.45 «Сад Селибидаша».

JETIX

8.00 **«ДЕННИС-НЕПОСЕДА»**.
8.20 , **11.05** **«КАПИТАН ФЛАМИНГО»**.
8.40 , **9.15, 17.35** **«ТОФУС»**.
9.30 , **16.15** **«PUCCA»**.
9.40 , **10.05, 13.25, 19.50** **«ТОТАЛ СПАЙС»**.
10.30 , **14.15, 20.15** **«НЕВЕРОЯТНЫЕ ПРИКЛЮЧЕНИЯ КОСМИЧЕСКОЙ КОМАНДЫ»**.
10.55 , **16.25** **«ПЛАНЕТА СКЕТЧ»**.
11.20 , **16.35, 19.30** **«ЧТО С ЭНДИ?»**
11.45 , **18.40** **«ВЕДЬМА»**.
12.10 , **15.30** **«YIN YANG YO!»**
12.35 , **13.00, 15.50** **«ШКОЛА ШУРИКЕН»**.
13.50 **«ТОТАЛ СПАЙС»**.
14.40 , **15.05, 19.05** **«ДЕТКИ ИЗ КЛАССА 402»**.
17.10 **«ЧТО С ЭНДИ?»**
18.00 **«ТОФУС»**.
18.20 **«ТУТЕНШТЕЙН»**.
20.35 , **23.00** **«НАРУТО»**.
21.00 **«КОРОЛЬ-ШАМАН»**.
21.20 , **21.45** **«ТЕМНЫЙ ОРАКУЛ»**.
22.10 **«ГАЛАКТИЧЕСКИЙ ФУТБОЛ»**.
22.35 , **0.05** **«А.Т.О.М.»**
23.20 **«НЕВЕРОЯТНЫЙ ХАЛК»**.
23.45 **«СПАЙДЕРМЭН»**.
0.30 **«ФАНТАСТИЧЕСКАЯ ЧЕТВЕРКА»**.
0.50 **«ИКС-МЭН»**.
1.15 , **1.35** **«OBAN: ЗВЕЗДНЫЕ ГОНКИ»**.

ХОЛЛМАРК

1.00 **«ПОСЛЕДНЕЕ ЖЕЛАНИЕ»**. Х/ф
2.30 **«ПРОРЫВ»**. Х/ф (США).
4.15 **«СТРЕЙНДЖ И РИЧ»**. Х/ф (Канада).
6.00 **«ИСПЫТАНИЕ ДРУЖБЫ»**. Х/ф
7.30 **«ЖИЗНЬ НА УЛИЦЕ ЛИБЕРТИ»**. Х/ф
9.15 **«ДОЧЕРИ МАКЛЕОДА 6»**, Сериал ч. 167. (Австралия).
10.15 , **15.30** **«РАБСТВО: ПРАВДИВАЯ ИСТОРИЯ ФАННИ КЕМБЛ»**. Х/ф (США).
12.15 **«УПРЯМЫЕ СЕРДЦА»**. Х/ф
13.45 **«ЖИЗНЬ НА УЛИЦЕ ЛИБЕРТИ»**. Х/ф
17.30 **«УПРЯМЫЕ СЕРДЦА»**. Х/ф
19.00 **«ДОЧЕРИ МАКЛЕОДА 6»**, Сериал ч. 168. (Австралия).
20.00 **«ПОСЛЕДНИЙ ШАНС»**. Х/ф (США).
21.30 **«УБИЙСТВО ПО КОНТРАКТУ»**. Триллер
23.45 **«ПРОЕКТ «ЕЛЬЦИН»**. Х/ф (США).

Муз-ТВ

5.00 , **8.00, 12.45, 16.25, 1.00, 2.45** «Муз-ТВ хит».
6.15 , **10.00, 2.00** «Наше».
7.00 , **17.20, 0.00** «Твой выбор».
10.30 «КиноПремьеры».
11.00 , **15.00** Звезды зажигают.
11.55 , **22.25** «Блондинка в шоколаде».
12.25 , **18.20, 23.45** Pro-новости.
14.50 «Алфавит».
15.55 «Zoom».
18.30 , **20.55** «Ближе к звездам».
19.00 , **22.55** «Опасные игры».
20.00 «Мультяшка».
20.25 «Без купюр».
21.30 «Ближе к звездам».

MCM TOP

0.00 , **3.00** Лучшее. Ночь. Плейлист.
2.00 , **22.00** Лучшее. Грув.
8.00 , **19.00** Лучшее. Колледж. СМС.
11.00 , **15.00** Лучшее. Микс. Плейлист.
14.00 , **23.00** Лучшее. Альбомы.

РЕН-ТВ

6.00 Утренний музыкальный канал.
6.25 **«ПРИКЛЮЧЕНИЯ КЕНГУРЯТ»**. Мультсериал (Франция).
6.50 **«МОГУЧИЕ РЕЙНДЖЕРЫ. ДИНО ГРОМ»**. Мультсериал (США).
7.15 Мультфильмы: **«Дереза»**, **«Волк и теленок»**.
7.35 **«ДРУЗЬЯ»**. Сериал (США).
8.00 , **17.30** **«СИМПСОНЫ»**. Мультсериал (США).
8.25 , **14.00, 21.00** **«СОЛДАТЫ 9»**. Сериал
9.30 , **12.30, 19.30, 23.30** «24».
10.00 , **18.00** «Званый ужин».
11.00 «Час суда».
12.00 , **19.00** «Нарушители порядка».
13.00 , **20.00** **«ПОБЕГ»**. Сериал (США).
15.00 **«КРОВАВЫЙ КУЛАК: НУЛЕВАЯ ОТМЕТКА»**. Боевик (США).
17.00 «Ради смеха».
22.00 «Детективные истории»: «Зона. Расписная азбука».
23.00 «Бабий бунт».
0.00 «Очевидец представляет: самое смешное».
0.15 **«КРОВАВЫЙ КУЛАК: ОХОТА НА ЧЕЛОВЕКА»**. Боевик (США).
2.10 **«ВОВОЧКА 2»**. Сериал
3.05 Ночной музыкальный канал.

XXI ВЕК

10.00 , **18.00, 2.00** **«ГОСПОДА ОФИЦЕРЫ»**, 3-я серия. Сериал
10.50 , **18.50, 2.50** **«ДИКОЕ СЕРДЦЕ»**. Мелодрама (Мексика).
12.35 , **20.35, 4.35** **«БАНДА «БЕЛЫЙ ФИАТ»**, 2-я серия. Детектив (Италия).
14.15 , **22.15, 6.15** **«ЛЮБИМЕЦ ЖЕНЩИН»**. Драма (США).
16.00 , **0.00, 8.00** **«ПРЕКРАСНЫЙ БОКСЕР»**. Боевик (Тайланд).

ТДК

7.00 , **14.25, 0.05** Музыка на канале.
7.10 , **14.00** «Дом живых историй».
7.30 , **17.00** «Истории успеха».
8.35 , **11.00, 18.00** «Красотка».
9.00 «С добрым утром, любимая!»
10.00 , **19.00, 23.50** «Все лучшее, для Вас».
12.00 «Наши дети».
13.00 «Ваш доктор».
15.00 **«ТИХИЕ ВОДЫ»**, 117-я серия. Сериал (Венесуэла).
16.00 «Территория моды».
20.00 «Зеркало жизни».
21.00 «Ваш личный парапсихолог».
22.00 «Сексуальная революция».
23.00 **«ТИХИЕ ВОДЫ»**, 118-я серия. Сериал (Венесуэла).

МИР

6.55 Анонсы дня.
7.00 Заряжайся!
8.30 **«ПЕТЕРБУРГСКИЕ ТАЙНЫ»**, 42-я серия. Сериал
9.30 , **12.30, 15.30, 18.30, 21.30** «Новости Содружества».
9.45 Поэзия Армении.
10.00 Мечтай, действуй, будь!
10.30 , **20.30** «Спорная территория».
11.30 «Истории преступлений». Док. сериал
13.00 Студия 60-90.
13.15 , **23.30** **«ЗАБАВЫ МОЛОДЫХ»**. Драма
14.45 Миллион вопросов о природе.
15.00 **«МОБИ ДИК»**. Мультсериал
16.00 Планета Vision представляет...
17.00 **«МАКСИМО В МОЕМ СЕРДЦЕ»**, 87-я серия. Сериал
18.00 Следователи и экстрасенсы.
19.00 Акценты.
19.15 **«ПЕТЕРБУРГСКИЕ ТАЙНЫ»**, 43-я серия. Сериал
20.15 «Тик-так».
22.00 **«ЛАБИРИНТ»**, 9-я серия. Сериал
23.00 Акценты +.
23.25 Студия 60х90.

ШКОЛЬНИК

7.55 , **15.55, 23.55** Программа передач.
8.00 , **16.00, 0.00** «Москва на все времена»: «По главной улице Москвы (Тверская)». Фильм 2.
8.30 , **16.30, 0.30** Литература 10 класс. «Лирика Н. А. Некрасова (1821-1878)».
9.15 , **17.15, 1.15** «Телевикторина».
9.25 , **17.25, 1.25** Алгебра 10 класс. «Графики сложных функций».
10.10 , **18.10, 2.10** «Немецкий с удовольствием».
10.30 , **18.30, 2.30** Литература 11 класс. «Поэзия И. Бродского».
12.00 , **20.00, 4.00** «Педсовет»: «Золотой век российской педагогики».
12.30 , **20.30, 4.30** «Педсовет».
13.00 , **21.00, 5.00** «Путешествия»: «Земля Конюхова. «Уралаз».
13.30 , **21.30, 5.30** «Путешествие в царство природы»: «Дикая природа Йемена».
14.00 , **22.00, 6.00** **«ТЕНЬ У ПИРСА»**. Х/ф
15.25 , **23.25, 7.25** «Сабантуй». Док. фильм

ФИЛЬМ ДНЯ — ТВ-1000, 18.00

«НЕРАЗГАДАННОЕ». (Германия – США, 2005 г.)

Режиссер: Мейерт Эвис.

В ролях: Пелл Джеймс, Стивен Стрэйт, Шэннин Соссамон, Эшли Симпсон, Кип Пардью.

Комедия. В Лос-Анджелесе, мекке больших талантов и разбитых надежд, встречаются два амбициозных человека: Люк, грезящий о карьере рок-музыканта, и Бриф, мечтающая стать актрисой. Очень скоро Люк и Бриф поймут, что взаимные чувства мешают амбициям.

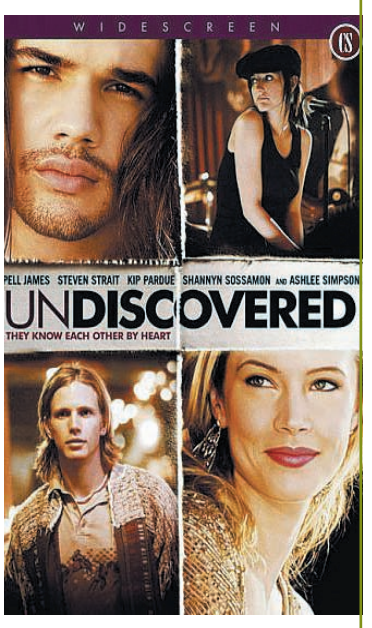

Путь к звездным вершинам может поломать их души...

ПЕРВЫЙ КАНАЛ

5.00 Новости.
5.05 «Доброе утро!»
9.00 Новости.
9.20 «Малахов +».
10.20 «Контрольная закупка».
10.50 **«ДЕВЯТЬ ЖИЗНЕЙ НЕСТОРА МАХНО»**. Сериал
12.00 Новости.
12.20 **«АГЕНТ НАЦИОНАЛЬНОЙ БЕЗОПАСНОСТИ»**. Сериал
13.20 «Детективы».
14.00 Другие новости.
14.30 «Фазенда».
15.00 Новости.
15.20 «Понять. Простить».
16.00 «Лолита. Без комплексов».
17.00 «Федеральный судья».
18.00 Вечерние новости.
18.20 **«ДВЕ СУДЬБЫ»**. Сериал
19.20 «Пусть говорят».
20.00 **«ТАТЬЯНИН ДЕНЬ»**. Сериал
21.00 «Время».
21.30 **«ДЕВЯТЬ ЖИЗНЕЙ НЕСТОРА МАХНО»**. Сериал
22.30 **«ОСТАТЬСЯ В ЖИВЫХ»**. Сериал

Келли Санчес

0.10 Ночные новости.
0.30 «И ласковый, и нежный зверь...»
1.40 «Доброй ночи».
2.50 **, 3.05 «СТЕРВА»**. Комедия (США, 2001 г.)

Аманда Пит

Режиссер: Д. Дугэн. В ролях: Дж. Биггс, С. Зан, Дж. Блэк.
Уэйн и Джей Ди дружат с пятого класса. Через много лет друзья узнают, что их друг Дэррен намерен жениться на злобной и мстительной девице по имени Джудит...

3.00 Новости.

РОССИЯ ТВ Тула

5.00 «Доброе утро, Россия!»
6.15 **, 6.45, 7.15, 7.45** «Местное время. Вести – Тула».
8.00 «Курская дуга. Перелом». Док. фильм
8.55 **«ТЮРЬМА ОСОБОГО НАЗНАЧЕНИЯ»**. Сериал
10.45 «Вести. Дежурная часть».
11.00 «Вести».
11.30 «Местное время. Вести – Тула».
11.50 «Суд идет».
13.00 **«ЗАКОН»**. Сериал
14.00 «Вести».
14.20 «Местное время. Вести – Тула».
14.40 **«ТОМ И ДЖЕРРИ. ДЕТСКИЕ ГОДЫ»**. Мультсериал
15.05 **«МАРШ ТУРЕЦКОГО»**. Сериал **«Опасное хобби»**.
17.00 «Вести».
17.20 «Местное время. Вести – Тула».
17.40 **«ТАНГО ВТРОЕМ»**. Сериал
18.40 **«АНГЕЛ-ХРАНИТЕЛЬ»**. Сериал
19.40 «Кулагин и партнеры. Лучшие дела».
20.00 «Вести».
20.45 «Местное время. Вести – Тула».
21.05 «Спокойной ночи, малыши!»
21.15 **«ТЮРЬМА ОСОБОГО НАЗНАЧЕНИЯ»**. Сериал
23.10 «Марек Хальтер. Сын Библии и Александра Дюма». Док. фильм
0.10 «Вести +».
0.30 **«ЧЕЛОВЕК БЕЗ ПРОШЛОГО»** Х/ф (Финляндия – Германия – Франция, 2002 г.)

Кати Оутинен

Режиссер: А. Каурисмяки. В ролях: М. Пелтола, К. Оутинен, А. Тахти.
Безработный и безымянный мужчина из финской провинции едет в столицу с надеждой найти работу. Но не успеет он сойти с поезда, как тут же будет жестоко избит местными хулиганами...

2.25 «Дорожный патруль».
2.40 **«ВХОД В ЛАБИРИНТ»**. Сериал
3.50 **«ВОЙНА В ДОМЕ»**. Сериал (США).
4.15 Канал «Евроньюс».
4.40 «Вести. Дежурная часть».

СТС Тула

6.00 **«СЕМЕЙКА ТОФУ»**. Мультсериал
6.45 **«Привет Мартышке»**. Мультфильм
6.55 **«СМЕШАРИКИ»**. Мультсериал
7.00 **«ЧУДЕСА НАУКИ»**. Сериал
7.30 **«МОЯ ПРЕКРАСНАЯ НЯНЯ»**. Сериал
8.00 **«ДОЧКИ-МАТЕРИ»**. Сериал
9.00 «Новости fm-Медиа».
9.20 Музыка на канале.
9.30 **«МОЯ ПРЕКРАСНАЯ НЯНЯ»**. Сериал
10.00 **«ВСЯ ТАКАЯ ВНЕЗАПНАЯ»**. Сериал
10.30 **«КТО В ДОМЕ ХОЗЯИН?»**. Сериал
11.30 **«БЕЗМОЛВНЫЙ СВИДЕТЕЛЬ»**. Сериал
12.30 **«ДОРОГАЯ МАША БЕРЕЗИНА»**. Сериал
13.30 «Новости fm-Медиа».
13.50 Музыка на канале.
14.00 **«СМЕШАРИКИ»**. Мультсериал
14.05 **«СОНИК ИКС»**. Мультсериал
14.30 **«ПИНОККИО»**. Мультсериал
15.00 **«ШАМАН КИНГ»**. Мультсериал
15.30 **«ШОУ ТОМА И ДЖЕРРИ»**. Мультсериал
16.00 **«ЛИЗЗИ МАГУАЙЕР»**. Сериал
16.30 «Галилео».
17.00 **«МОЯ ПРЕКРАСНАЯ НЯНЯ»**. Сериал
18.00 **«КТО В ДОМЕ ХОЗЯИН?»** Сериал
19.00 **«СВАХА»**. Сериал
19.30 «Новости fm-Медиа».
20.00 **«ДОЧКИ-МАТЕРИ»**. Сериал
21.00 **«ЗАЗУБРЕННОЕ ЛЕЗВИЕ»**. Х/ф (США, 1985 г.)
Режиссер: Р. Маркан. В ролях: Г. Клоуз, Дж. Бриджес, П. Койот.
Адвокат берется защищать бизнесмена, обвиненного в убийстве жены, но прежде, хочет убедиться в его невиновности. Вскоре она влюбляется в подзащитного...
23.00 **«БЕЗМОЛВНЫЙ СВИДЕТЕЛЬ»**. Сериал
23.30 **«ВСЯ ТАКАЯ ВНЕЗАПНАЯ»**. Сериал
0.00 «Новости fm-Медиа».
0.25 Музыка на канале.
0.30 «Загадочные места». Дингл, Ирландия. Масада, Израиль.
1.30 **«ЩИТ»**. Сериал
2.20 **«МАЛЬЧИШКИ И ДЕВЧОНКИ»**. Сериал
4.05 **«МИССИЯ ЯСНОВИДЕНИЯ»**. Сериал
4.45 **«НАСТОЯЩИЕ ДИКАРИ»**. Сериал
5.05 Музыка.

НТВ

6.00 «Сегодня утром».
8.10 **«ЧУЖОЕ ЛИЦО»**. Сериал
9.05 **«ВОСКРЕСЕНЬЕ В ЖЕНСКОЙ БАНЕ»**. Сериал
10.00 «Сегодня».
10.25 Телеигра «Турдыкла».
11.00 **«ОХОТА НА ГЕНИЯ»**. Сериал
13.00 «Сегодня».
13.30 **«ДЕНЬ ГНЕВА»**. Сериал
14.30 **«РАСПИСАНИЕ СУДЕБ»**. Сериал
15.30 «Чрезвычайное происшествие. Обзор».
16.00 «Сегодня».
16.30 **«ВОЗВРАЩЕНИЕ МУХТАРА»**. Сериал
18.30 «Чрезвычайное происшествие. Обзор».
19.00 «Сегодня».
19.40 **«ДЕНЬ ГНЕВА»**. Сериал
20.45 **«РАСПИСАНИЕ СУДЕБ»**. Сериал
21.45 **«БАЛЬЗАКОВСКИЙ ВОЗРАСТ, ИЛИ ВСЕ МУЖИКИ СВО...»** Сериал
22.45 «Сегодня».
23.10 **«ЗОНА»**. Сериал
0.10 «Наш футбол».
1.15 **«В ПОГОНЕ ЗА СВОБОДОЙ»**. Комедия (США).
3.25 **«ВОЗВРАЩЕНИЕ МУХТАРА»**. Сериал
4.55 **«ДЖОУИ 2»**. Сериал (США).
5.35 **«БОГАТЕНЬКИЙ РИЧИ 2»**. Мультсериал (США).

КУЛЬТУРА

6.30 Канал «Евроньюс».
10.00 **, 19.30, 23.30** «Новости культуры».
10.20 «В главной роли...»
10.35 **, 1.50** Программа передач.
10.45 «Чудеса погоды». Док. сериал «Молния». (США).
11.15 **«В МОЕЙ СМЕРТИ ПРОШУ ВИНИТЬ КЛАВУ К.»** Х/ф
12.30 «Гипотеза». Док. фильм
13.00 «Внутренний человек». М.Н. Ермолова.
13.40 «Странствия музыканта».
14.10 **«АННУШКА»**. Х/ф
15.35 «Виллемстад. Маленький Амстердам на Карибах». Док. фильм (Германия).
15.50 «О династии актеров Боярских».
16.20 **«ПОЛЕТ В СТРАНУ ЧУДОВИЩ»**. Х/ф
17.30 Мультфильм
17.50 «Чудеса погоды». Док. сериал «Смертоносные силы». (США).
18.20 Играют лауреаты XIII Международного конкурса им. П.И. Чайковского.
19.00 «Секретные физики». И. Кикоин.
19.50 «Человеческая раса».
20.45 «Черные дыры. Белые пятна».
21.25 **«ЕДИНОЖДЫ СОЛГАВ»**. Х/ф
23.00 «Растущий смысл, или Приключения классики на русской сцене». Пер. 4.
23.55 **«НЕИЗВЕДАННЫЕ РАДОСТИ»**. Х/ф (Китай – Япония – Франция – Южная Корея).
1.40 С. Рахманинов. Три прелюдии. Исполняет А. Мельников.
1.55 «Племя», 4-я серия. Док. сериал «Дархады». (Великобритания).

ТВ-3 Тула

6.00 Победоносный голос.
6.30 Мультфильм.
9.00 **«УРОК ЛИТЕРАТУРЫ»**. Х/ф
10.45 **«НИКТО НЕ ХОТЕЛ УМИРАТЬ»**. Х/ф
13.00 **, 18.00** Самые смешные моменты жизни.
13.30 Похудение без запретов.
14.00 **«ДРУЗЬЯ ПО НЕСЧАСТЬЮ»**. Х/ф (США).
16.00 **«ЛЕДОРУБ»**. Х/ф (США).
18.30 Растительная жизнь.
19.00 **«ФРАНЦУЗСКИЙ БОКС»**. Х/ф (США).
21.00 **«КОМА»**. Х/ф (США, 2000 г.)
Режиссер: Д. Шон Киркпатрик. В ролях: Р. Хауэр, В. Мэдсен, Т. Ньютон.
Когда по соседству с юным талантливым художником Бэйби поселилась таинственная супружеская пара, он почти сразу же распрощался со своим затворническим образом жизни.
23.00 **«КРАДУЩИЙСЯ В НОЧИ»**, 10-я серия. Сериал
0.00 **«УБИЙСТВО В ГРОССПОЙНТЕ»**. Х/ф (США).
2.00 Культ наличности.
5.00 Муз. Relaks.

ТВ-ЦЕНТР Тула

6.00 **, 7.15** «Настроение».
7.00 «Настроение. Тула».
9.00 **, 14.45, 19.50** «История государства Российского».
9.05 **«КОЛЬЕ ШАРЛОТТЫ»**. Сериал
10.30 «Ключевой момент».
11.15 **, 18.45, 0.55, 5.45** «Петровка, 38».
11.30 **, 14.30, 17.30, 20.30** «События».
11.45 «В центре внимания». «Случайно стать звездой».
12.20 **, 3.15 «ОДНО ДЕЛО НА ДВОИХ»**. Сериал (Германия).
13.30 **«СЛУЖБА 21, ИЛИ МЫСЛИТЬ НАДО ПОЗИТИВНО»**. Сериал
14.50 «Марш-бросок».
15.30 **«МУЖСКАЯ РАБОТА 2»**. Сериал
16.30 Новое «Времечко».
17.55 «Деловая Москва».
18.15 «Право на надежду».
19.00 События. Тула
19.20 Прогноз погоды.
19.25 Приоритеты власти.
19.55 «В центре внимания».
21.05 **«ДЕЛО О ПЕЛИКАНАХ»**. Детектив (США).
23.30 «Ничего личного». Буря на «Лебедином озере».
0.25 «События. 25-й час».
1.15 **«ПОЕДИНОК ДРАКОНОВ»**. Боевик (Гонконг).
4.10 **«ЛЮБОВЬ С ПЕРВОГО ВЗГЛЯДА»**. Комедия

ТНТ Тула

5.45 «Утро с ТНТ-Тула»
9.00 «Кулинарный дозор».
9.30 **«САША+МАША»**. Сериал
10.00 **, 18.00, 20.00 «СЧАСТЛИВЫ ВМЕСТЕ»**. Сериал
11.00 **«РАКЕТНАЯ МОЩЬ»**, 46-я серия. Мультсериал
11.30 **«ЭЙ, АРНОЛЬД!»**, 86-я серия. Мультсериал
12.00 **«ОХ УЖ ЭТИ ДЕТКИ!»**, 57-я серия. Мультсериал
12.30 **«КАК ГОВОРИТ ДЖИНДЖЕР»**, 33-я серия. Мультсериал
13.00 **«КРУТЫЕ БОБРЫ»**, 7-я серия. Мультсериал
13.30 «Такси».
14.00 **, 19.00, 0.30** Новости «fm-Медиа»
14.20 **, 19.25, 0.55** ИнформБюро
14.25 **, 19.30** Тула: инструкция по применению
14.45 Музыка на канале
15.00 **, 21.00** «Дом 2. Про Любовь».
16.00 **«ЗОЛУШКА – СУПЕРЗВЕЗДА»**. Комедия (Германия).
19.50 «Если завтра ремонт...»
22.00 **«ЛЕТНИЙ ЛАГЕРЬ»**. Комедия (Франция).
0.00 «Дом 2. После заката».
0.50 Гороскоп
1.05 «Дом 2. Зимовка».
2.00 **«БЕЙСКЕТБОЛ»**. Комедия (США).
3.55 **«ЗАМУЖ ЗА МИЛЛИОНЕРА»**, 95-я и 96-я серии. Сериал

ДОМАШНИЙ

6.30 **«РИТА»**. Сериал
7.00 **«КРОТ И ЕГО ДРУЗЬЯ»**. Мультсериал
7.25 «Утренняя зарядка».
7.30 **, 20.30** «Домашние сказки».
8.30 «Мир в твоей тарелке».
9.00 **, 16.00** «Дела семейные с Е. Дмитриевой».
10.00 **, 23.00** «Декоративные страсти».
10.30 «Полевые работы».
11.00 «В мире животных с Н. Дроздовым».
12.00 «Необычные дома мира».
12.30 «Все секреты...» Пельмени и вареники.
13.00 «Детский день с Т. Лазаревой».
15.00 **«ПЛЕННИЦА»**. Сериал
17.00 **«ГОЛОС СЕРДЦА»**. Сериал
18.00 «33 квадратных метра. Дачные истории».
18.30 **«СПАСИ МЕНЯ»**. Сериал
19.30 **«ТЫ – МОЯ ЖИЗНЬ»**. Сериал
21.30 **«ЧЕРНЫЙ ВОРОН»**. Сериал
22.30 **«СЕКС В БОЛЬШОМ ГОРОДЕ»**. Сериал
23.30 **«КОСОЛАПЫЙ ДРУГ»**. Комедия
1.10 **«ЖЕНАТЫ... С ДЕТЬМИ»**. Сериал
1.55 **«МОЛОДЫЕ И ДЕРЗКИЕ»**. Сериал

РБК

6.00 – **5.30** Новости. Каждые 30 минут.
6.10 **, 6.35, 7.10, 7.35, 8.10, 8.35, 9.10, 10.10, 11.10, 12.10, 13.10, 14.10, 15.05, 16.10, 17.15, 19.10, 20.10, 21.20, 22.05, 23.15, 1.15, 2.10, 3.10, 4.10** Рынки.
6.20 **, 7.20, 8.20, 9.20, 10.20, 3.15** Российская пресса.
6.25 **, 7.25, 8.45, 9.25** Афиша.
6.40 **, 7.40, 8.40, 10.35, 2.15, 4.20** Зарубежная пресса.
6.45 **, 7.45, 8.25, 9.50, 5.25** Автоновости.
6.50 **, 7.50, 8.50, 9.53** C-news.
6.53 **, 7.53, 8.53, 10.25** Бизнес-стиль.
9.35 **, 22.10** Зарубежный бизнес.
10.40 Открытие торгов в России.
10.50 **, 16.20, 18.50, 5.50** Азбука инвестора.
11.15 Эмитенты.
12.15 **, 14.35, 18.35** Новости компаний.
12.35 Капитал.
13.35 **, 3.35** Сфера интересов.
14.50 **, 17.50** Звездная пыль.
15.15 В фокусе.
16.35 **, 2.35** Капитал.
17.35 Открытие торгов в Америке.
18.10 Итоги торгов в России.
19.35 **, 4.35** C-news.
20.35 Персона.
21.10 **, 1.10** Интрига дня.
22.35 Сфера интересов.
23.35 Рекламная пауза.
0.10 Закрытие торгов в Америке.
0.15 В фокусе.

НАЦИОНАЛЬНАЯ ГЕОГРАФИЯ

6.00 Суперсооружения: Дамба на Северном море.
7.00 Сражение «Худа» и «Бисмарка», ч. 1.
8.00 По следам невидимых убийц: Убийца из 911-го номера.
9.00 В сердце джунглей: Зверь внутри.
10.00 **, 15.00** Крокодиловые хроники: Крокодилы в трудном положении.
10.30 **, 15.30** Змееловы: Честь убийцы-хабу.
11.00 **, 16.00** Мир хищников: Полярный медведь.
12.00 **, 17.00** Смертельно опасная дюжина: Северная Америка.
13.00 Секунды до катастрофы: Извержение вулкана на горе Св. Елены.
14.00 Суперсооружения: Самые современные подводные лодки.
18.00 Опасные встречи: Чудовищный укус.
19.00 С точки зрения науки – Дело о планете Земля: Баллистика.
20.00 По следам невидимых убийц: Филадельфийская загадка.
21.00 Комары-убийцы.
22.00 **, 4.00** Суперсооружения: Мегакорабли.
23.00 **, 2.00, 5.00** Мир хищников: Большая белая акула.
0.00 **, 3.00** Смертельно опасная дюжина: Австралия.
1.00 Сражение «Худа» и «Бисмарка», ч. 2.

ЭКСПЛОРЕР

7.00 **, 13.00** «Найджел Марвен в поисках смертельных ядов». Док. фильм (Великобритания).
8.00 **, 14.00** «Не зная границ». Док. сериал (Великобритания).
9.00 **, 15.00** «Гонки на разрушение». Док. фильм (США).
10.00 **, 16.00** «Чудеса тюнинга». Док. сериал (США).
10.30 **, 16.30** «Автогонщик». Док. сериал (США).
11.00 **, 17.00, 23.00** «Дневники смерти». Док. сериал (Великобритания).
11.30 **, 17.30, 23.30** «Супер Максимум». Док. сериал (Австралия).
12.00 **, 18.00** «Долгий путь». Док. сериал (Великобритания).
19.00 «Дикая технология». Док. фильм (Австралия).
20.10 «Отличные путешествия». Док. сериал (Великобритания).
21.00 «Пятая скорость». (Великобритания).
21.30 «Шоу полезных вещиц». Док. сериал (Великобритания).
22.00 «Экстремальный Мустанг». Док. фильм (Австралия).
0.00 «Эротика». Док. сериал (Италия).

ДИСКАВЕРИ

8.00 **, 15.45** Второе рождение машины, 1-я серия.
8.25 **, 16.10** Супервойны на свалке: Штурмовик.
9.20 Как это работает.
10.15 Помешанные на трюках.
11.10 Разрушители легенд: Астронавт династии Минг.
12.05 Наперегонки со временем.
13.00 Американские колымаги: Лимузин Шевроле 1959, ч. 2.
13.55 **, 5.45** Новые промышленные открытия: Европа: Альпы под паром.
14.25 **, 6.15** Новые промышленные открытия: Европа.
14.50 **, 7.05** Ковбой и его подлодка.
15.20 **, 7.35** Запредельная техника: Вертолеты.
17.05 **, 6.40** Как это работает.
18.00 **, 4.50** Заезды: Крутые колымаги.
19.00 Американские колымаги.
20.00 Белая смерть: Снежная лавина.
21.00 Разрушители легенд.
22.00 Американский чоппер: Мотоцикл Линкольн, ч. 2.
23.00 **, 3.55** На месте преступления: Смертельный танец.
0.00 Доктор Дж.: медицинское расследование.
1.00 Криминалисты: Любовь до смерти.
2.00 Травматологи: Хрестоматийные моменты.
3.00 Настоящие ужасы: Демоны.

ПЛАНЕТА ЖИВОТНЫХ

8.00 Как стать...: Зебра.
9.00 Охотник за крокодилами: Африка: последний рубеж.
10.00 **, 15.00** Животные от А до Я: Амазонский убийца.
10.30 **, 15.30** Обезьяньи проделки, 8-я серия.
11.00 Ветеринарная скорая помощь, 28-я серия.
11.30 СОС дикой природы.
12.00 **, 18.00** Приключения Корвина: Политические игры шимпанзе (Взаимодействие).
13.00 Финикс: скорая ветеринарная помощь: Застрял!
14.00 Самые забавные животные планеты.
14.30 Удивительные истории о животных.
16.00 Заповедник в дебрях Африки.
17.00 Совершенно дикие.
19.00 **, 6.00** Полиция Хьюстона – отдел по защите животных.
20.00 Территория животных.
20.30 **, 1.00** СОС дикой природы.
21.00 **, 5.00** Животные от А до Я: Техноволки.
21.30 **, 1.30, 5.30** Обезьяньи проделки, 9-я серия.
22.00 **, 3.00** Полиция Хьюстона – отдел по защите животных.
23.00 **, 4.00** Территория животных: Привлечены к ответственности.
0.00 **, 7.00** Финикс: скорая ветеринарная помощь: Аризонская жара.
2.00 Убийственный инстинкт: Комодский варан, ящерицы.

КАНАЛ ПУТЕШЕСТВИЙ

10.00 Далекие берега.
11.00 Хроники парусника. Гренада-Люненбург.
12.00 Пионеры надежды. Перу.
13.00 Поход по всему свету. Северо-восток Бразилии.
14.00 Прогулки по дикой природе. Вдоль побережья Хорватии.
14.30 Томимый жаждой путешественник.
15.00 Землепроходцы. Заводи Керала. Индия.
16.00 Путеводитель независимого путешественника. Норвегия.
17.00 Поход по всему свету. Путеводитель по Сан-Франциско.
18.00 Экстремальные путешественники. Чили – Аргентина.
18.30 **, 21.30** Землепроходцы.
19.00 Ралли Будапешт-Бамако. Прочь из Европы.
19.30 Великие автомобильные маршруты. От Лос-Анджелеса до Сан-Франциско.
20.00 Лучшие поездки. По взгорьям.
21.00 Путешествия 2007. Июль.
22.00 Пионеры надежды. Таиланд.
23.00 Поход по всему свету. Всемирный покупатель, ч. 2.
0.00 Поход по всему свету. Новая Зеландия.
1.00 Развилка в Азии.
1.30 Путешествия и приключения. Килиманджаро.
2.00 Мир Грейнджера.
3.00 Поход по всему свету. Чешская Республика и Польша.

РОССИЯ-СПОРТ

5.50 Конный спорт. Кубок Губернатора Московской области по конкуру.
7.00, **9.15, 12.55, 17.55, 20.55, 0.00** «Вести-спорт».
7.10 Футбол. Чемпионат мира. Юноши до 20 лет. 1/8 финала.
9.25 Вольная борьба. Чемпионат России.
11.20 «Путь Дракона».
11.55 Футбол. Чемпионат мира. Юноши до 20 лет. 1/8 финала. 1-й тайм.
13.00 Футбол. Чемпионат мира. Юноши до 20 лет. 1/8 финала. 2-й тайм.
14.05 Волейбол. Мировая лига. Мужчины.
15.45 Футбол. Чемпионат мира. Юноши до 20 лет. 1/8 финала.
18.05 «Точка отрыва».
18.40 Волейбол. Мировая лига. Мужчины. Россия – Болгария.
21.10 Легкая атлетика. Молодежный Чемпионат Европы.
0.05 «Точка отрыва».
0.40 Футбол. ЧМ. Юноши до 20 лет. 1/8 финала.
2.40 «Летопись спорта». Советский футбол: лучшие среди лучших.
3.35 Футбол. Чемпионат мира. Юноши до 20 лет. 1/8 финала.

7-ТВ

5.00 – **4.00** 7 новостей. Каждый час.
5.25, **7.25** «Веселые старты».
6.05, **8.05** Музыкальный трек.
8.25 Мультсериал
9.05, **17.05, 3.05** «220 вольт».
9.25, **12.25, 15.25, 16.25, 17.25, 18.25, 3.25, 12.05, 20.05** Экстремальный спорт.
10.05, **4.05** «Советский спорт».
10.25 Футбол. Женщины. ЧР. Россиянка – Рязань-ВДВ.
11.05, **18.05** «Только не это!»
11.25, **21.25** Планета рыбака.
13.05, **22.05** Обзор мирового футбола.
14.05, **20.35** «Touch the sky».
14.25 Классика футбола.
15.05 «Звезда Автострады».
16.05, **19.05, 0.25** «Магия оружия».
19.25 «Мировой яхтинг».
20.25, **0.35** «Ужасы спорта».
21.05, **1.05** Диалоги о рыбалке.
23.05 Покер. Мировой тур.
0.05 «Твой вертолет».
2.05 KOTV: классика бокса.

ТЕЛЕКЛУБ

20.00 **«ЧЕРНЫЙ ВОРОН»**. Сериал
21.00 **«КРОВАВЫЙ КРУГ»**. Сериал
22.00 **«УЛИЦЫ РАЗБИТЫХ ФОНАРЕЙ»**. Сериал
23.00 **«НИККОЛО ПАГАНИНИ»**. Сериал

ЕВРОСПОРТ

10.30 Конный спорт. Суперлига (Нидерланды, Аахен).
11.30, **14.45** Велоспорт. Тур де Франс, эт. 4.
12.30 Вот это да!!!
13.00 Спидвей. Гран-При Великобритании.
14.00 Футбол. Кубок Наций Данон (Франция, Лион).
14.30, **16.45, 0.00, 2.30** Велоспорт. Тур де Франс/
16.15 Велоспорт. Тур де Франс.
19.30 Снукер. Зал славы.
20.30 Легкая атлетика. Супер Гран-При ИААФ (Швейцария, Лозанна).
22.00 Бокс.
1.00 Боевые искусства. Бойцовский клуб.

ЕВРОПЕЙСКИЕ НОВОСТИ

8.00 **-12.30** Новости за завтраком. Каждые 30 минут.
13.00 **,13.30, 14.00, 14.30, 17.00, 17.30, 18.00, 18.30** Новости и стиль жизни.
13.17, **13.47, 17.17, 17.47** Европейцы.
14.17, **18.17** Парламент.
14.47, **18.47** Ле маг.
15.00, **15.30, 16.00, 16.30** Новости за ланчем.
19.00 **-3.30** Вечерние новости. Каждые 30 минут.
4.00 **-7.30** Подробные ночные новости. Каждые 30 минут.

ПЯТЫЙ КАНАЛ

6.00, **6.35, 8.00, 8.40** «Утро в большой стране».
6.30, **9.30, 10.30, 14.30, 19.30** «Сейчас».
6.50, **8.30, 23.25** «Сейчас о спорте».
7.00, **18.30** «ЛОТ».
9.35, **22.30** **«ФАЛЬКОН БИЧ»**. Сериал (США).
10.40 Ток-шоу «Горькая правда».
11.25 **«ТАЙНАЯ СТРАСТЬ»**. Сериал (США – Колумбия).
12.20 «Дом быта».
12.35, **19.55** **«ЧИСТО АНГЛИЙСКОЕ УБИЙСТВО»**. Сериал (Великобритания).
14.40 «Новые детективы». Док. фильм (США).
15.35 **«ЖАК КУСТО. ТАЙНЫ ОКЕАНА»**. Мультсериал (Франция).
16.05 **«МИРАЖ»**. Детектив (СССР).
17.15 «Чтобы помнили». В. Дружников.
18.00 **«ДАВАЙ ПОЖЕНИМСЯ»**. Сериал (Россия – Украина).
22.00 «Сейчас о главном».
23.40 «Голиссимо».
0.40 **«КАК ПОБЕДИТЬ ДОРОГОВИЗНУ ЖИЗНИ»**. Комедия (США).
1.05 **«В ГОД ТРИНАДЦАТИ ЛУН»**. Драма (Германия).
2.50 «Диагноз неизвестен». Док. сериал (США).

ДТВ

6.30, **4.55** «Музыка на ДТВ».
6.35, **11.30, 11.55, 12.25** Мультфильм.
8.00, **19.55** «Самое смешное видео».
8.30, **0.30** «Карданный вал».
8.55, **17.50** «Неслучайная музыка».
9.00 «Телемагазин».
9.30, **4.30** «Как уходили кумиры. М. Шуйдин».
10.00 **«МУЖ СОБАКИ БАСКЕРВИЛЕЙ»**. Х/ф
11.40, **12.10** Мультфильм.
12.45 Мультфильм.
12.55 **«КОМАНДА «А»**, 48-я серия. Сериал
14.00, **20.25** «Каламбур».
14.30, **21.30** «Камера смеха».
14.50, **22.00** **«C.S.I: МЕСТО ПРЕСТУПЛЕНИЯ ЛАС-ВЕГАС»**. Сериал
15.50 **«ВЛАСТЬ ДРАКОНА»**. Х/ф
18.00, **23.35** «Невероятная коллекция мистера Рипли».
19.00 **«СЕКРЕТНЫЙ АГЕНТ МАК-ГАЙВЕР»**, 137-я серия. Сериал
20.55 «Каламбур».
23.00, **1.00** «Голые и смешные».
1.30 «И смех, и грех».
2.00 «Ночной клуб».
4.00, **4.15** «Супермужчина России. Дневники».
4.50 «Деньги с неба».

ЕВРОСПОРТ 2

5.00, **9.30, 14.00, 21.45, 1.15, 2.15** Новости.
12.00 Волейбол. Мировая лига. Межконтинентальный этап. День 6. Италия. Италия – Япония.
13.00 Американский футбол. Арена. Футбольная лига США. Серия плей-офф в дивизионах.
15.30 Баскетбол. ЧМ до 19 лет. Групповой этап. Сербия. Литва – Франция.
17.15 Сильнейшие люди планеты. Гран-при. Латвия.
18.15, **1.30** Пляжный футбол. Кубок Европы. Испания. Финал.
19.00 Пляжный футбол. Кубок Европы. Испания. Матч всех звезд. Бразилия – Европа.
20.00 Баскетбол. ЧМ до 19 лет. Групповой этап. Сербия. Китай – Сербия.
22.00 Триал. ЧМ. Италия.
22.30 Баскетбол. ЧМ до 19 лет. Групповой этап. Сербия. Турция – Австралия.
0.15 Австралийский футбол. Журнал.
3.00 Новости.

STYLE TV Тула

8.00 Без протокола.
8.15, **14.30, 18.00, 21.00** Телегазета.
18.45 Молодежная дружина.

ЗВЕЗДА

6.00 «Моя страна». Док. сериал
6.15 «Время «Сатурна».
6.30 «Интерпретация. А.Н. Скрябин». Док. фильм
7.00 «Экстремальный контакт». Док. сериал
7.30 **«ВСЯКАЯ ВСЯЧИНА»**. Сериал
8.00 **«ВОРОБЕЙ НА ЛЬДУ»**. Х/ф
9.05 Мультфильм.
9.30 **«ГРАФИНЯ ДЕ МОНСОРО»**, 16-я серия. Х/ф
10.30 «Подъемная сила». Док. фильм
11.00 **«ТАСС УПОЛНОМОЧЕН ЗАЯВИТЬ»**, 3-я серия. Х/ф
12.30 **«ИСПЫТАТЕЛЬНЫЙ СРОК»**. Х/ф
14.15, **4.05** «Крестьянин». Док. фильм
15.15 **«РЫСЬ ВОЗВРАЩАЕТСЯ»**. Х/ф
16.30, **22.30** Новости.
16.45 **«ШЕЛЬМЕНКО – ДЕНЩИК»**. Х/ф
18.30, **5.00** «Борьба за выживание». Док. сериал
19.30 **«СЕДЬМОЕ НЕБО»**. Х/ф
21.15 **«ТАСС УПОЛНОМОЧЕН ЗАЯВИТЬ»**, 4-я серия. Х/ф
23.00 «ГТО».
23.15 «Предметный разговор с И. Кононовым».
0.00 **«ЗВЕЗДА ЭКРАНА»**. Х/ф
1.45 «Кулачный бой по-казацки».
2.15 **«СТЕПЕНЬ РИСКА»**. Х/ф

ТВ-1000

4.00, **22.00** **«ВЛЮБЛЕННЫЙ ТОМА»**. Комедия (Бельгия – Франция).
6.00 **«РЕКА»**. Драма (США).
8.10 **«МИЛЛИОН ЛЕТ ДО НАШЕЙ ЭРЫ»**. Комедия (Франция).
10.00 **«КЛУБ ДОМАШНИХ ДЕТЕКТИВОВ: В ПОИСКАХ СОКРОВИЩ»**. Комедия (США).
12.00 **«НЕРАЗГАДАННОЕ»**. Комедия (Германия – США).
14.00 **«ГИНОСТРА»**. Драма (Франция – Италия – США).
16.15 **«ПОДАРОК СУДЬБЫ»**. Комедия (Великобритания – Германия).
18.00 **«НЕЧЕГО ДЕКЛАРИРОВАТЬ»**. Комедия (США).
20.00 **«КАК СКАЖЕШЬ»**. Комедия (Франция, 2002 г.)
Режиссер: Г. Кане. В ролях: Г. Кане, Ф. Берлеан, Д. Крюгер.
Продюсер «звездного» телевизионного шоу высокомерный Жан-Луи Бруталь держит сотрудника Бастьена «в черном теле». Однажды мечта Бастьена сбывается...
0.00 Playboy.

МТВ

6.00 Музыка на завтрак.
10.00 Все о Linkin Park.
10.30, **19.30** **«СВЕРХНОВАЯ ЗВЕЗДА»**. Сериал
11.00 **«КЛУБ»**. Сериал
12.00 Анимац. фильм «Последняя фантазия: Всемогущий».
12.30, **15.15, 0.15** Музыка навсегда.
14.30 «Виртуалити».
15.00 News блок Daily.
15.30, **1.00** «Лови удачу».
16.00 «Сводный чарт».
17.00 Большой релиз.
18.00 Музыка на злобу дня.
18.30 «Мечты Алисы».
20.00 Голливудские секреты красоты.
21.00 Обыск и свидание.
21.30 Обнаженный шоу-биз.
22.00 **«КЛАВА, ДАВАЙ!»** Сериал
22.30 Южный парк.
23.00 «News блок Daily».
23.15 «Клуб». Ночная версия.
1.30 Музыка на ночь.

MEZZO

11.35, **15.35, 20.50, 22.35** Журнал фестивалей.
15.45 «Сад Селибидаша».
16.40 Бетховен. Трио №2.
17.20 М. Роша. Концертная симфония (Kremerata Baltica).
17.40 «Танец Абу Лаграа».
19.10 «Когда танцуют боги».
20.05 Классический концерт.
21.00 Кристоф Валемм на Парижском джазовом фестивале.
22.00 Секвенции Классики.
22.45 Музыка для души.

JETIX

8.00 **«ДЕННИС-НЕПОСЕДА»**.
8.20, **11.05** **«КАПИТАН ФЛАМИНГО»**.
8.40, **9.15, 17.35** **«ТОФУС»**.
9.30, **16.15** **«PUCCA»**.
9.40, **10.05, 13.25, 19.50** **«ТОТАЛ СПАЙС»**.
10.30, **14.15, 20.15** **«НЕВЕРОЯТНЫЕ ПРИКЛЮЧЕНИЯ КОСМИЧЕСКОЙ КОМАНДЫ»**.
10.55, **16.25** **«ПЛАНЕТА СКЕТЧ»**.
11.20, **16.35, 19.30** **«ЧТО С ЭНДИ?»**
11.45, **18.40** **«ВЕДЬМА»**.
12.10, **15.30** **«YIN YANG YO!»**
12.35, **13.00, 15.50** **«ШКОЛА ШУРИКЕН»**.
13.50 **«ТОТАЛ СПАЙС»**.
14.40, **15.05, 19.05** **«ДЕТКИ ИЗ КЛАССА 402»**.
17.10 **«ЧТО С ЭНДИ?»**
18.00 **«ТОФУС»**.
18.20 **«ТУТЕНШТЕЙН»**.
20.35, **23.00** **«НАРУТО»**.
21.00 **«КОРОЛЬ-ШАМАН»**.
21.20, **21.45** **«ТЕМНЫЙ ОРАКУЛ»**.
22.10 **«ГАЛАКТИЧЕСКИЙ ФУТБОЛ»**.
22.35, **0.05** **«A.T.O.M.»**
23.20 **«НЕВЕРОЯТНЫЙ ХАЛК»**.
23.45 **«СПАЙДЕРМЭН»**.
0.30 **«ФАНТАСТИЧЕСКАЯ ЧЕТВЕРКА»**.
0.50 **«ИКС-МЭН»**.
1.15, **1.35** **«OBAN: ЗВЕЗДНЫЕ ГОНКИ»**.

ХОЛЛМАРК

1.45 **«ДЖЕК»**. Х/ф
3.45 **«УБИЙСТВО ПО КОНТРАКТУ»**. Триллер
6.00, **14.15** **«БУМАЖНЫЙ ДЕТЕКТИВ: ПЕСНЬ ОБ УБИЙСТВЕ»**. Детектив
7.45, **13.45** **«УБИЙСТВО ЗА МИЛЛИОН ДОЛЛАРОВ»**. Х/ф (Канада).
9.15 **«ДОЧЕРИ МАКЛЕОДА 6»**, Сериал ч. 168. (Австралия).
10.15, **15.30** **«БОЛЬШОЙ РИСК»**. Х/ф
12.00, **17.15** **«КРОВНОЕ РОДСТВО»**. Х/ф (Канада – США, 2004 г.)
Режиссер: Р. Дорнхелм. В ролях: Б. Уиммер, Л. Вагнер, М. Гилберт.
Выцветшая фотография помогает успешному адвокату Натали Джунс раскрыть тайны прошлого своего умершего отца.
19.00 **«ДОЧЕРИ МАКЛЕОДА 6»**, Сериал ч. 169. (Австралия).
20.00, **1.00** **«ТАЙНА ГОЛЛИВУДСКОЙ МАМЫ»**. Детектив
21.30 **«МЕДИЦИНА БЕЗ ГРАНИЦ»**, Х/ф ч. 1. (Канада).
23.15 **«ЧУЖОЙ В МОЕЙ ПОСТЕЛИ»**. Х/ф

Муз-ТВ

5.00, **8.00, 12.45, 16.25, 1.00, 2.45** «Муз-ТВ хит».
6.15, **10.00, 2.00** «Наше».
7.00, **13.45, 0.00** «Твой выбор».
10.30 «Звездные будни».
11.00 «Купи мне это».
11.55, **22.25** «Блондинка в шоколаде».
12.25, **23.45** Pro-новости.
14.50, **18.20** «Алфавит».
15.00 Звезды зажигают.
15.55, **20.55** «Ближе к звездам».
18.30 «Крутящий момент».
19.00, **22.55** «Опасные игры».
20.00 «Мультяшка».
20.25 «Без купюр».
21.55 «Pro-кино».

MCM TOP

0.00, **3.00** Лучшее. Ночь. Плейлист.
2.00 Лучшее. Звезды.
8.00, **19.00** Лучшее. Колледж. СМС.
11.00, **15.00** Лучшее. Микс. Плейлист.
14.00, **23.00** Лучшее. Альбомы.
22.00 Лучшее. Новое.

РЕН-ТВ

6.00 Утренний музыкальный канал.
6.25 **«ПРИКЛЮЧЕНИЯ КЕНГУРЯТ»**. Мультсериал (Франция).
6.50 **«МОГУЧИЕ РЕЙНДЖЕРЫ. ДИНО ГРОМ»**. Мультсериал (США).
7.15 Мультфильмы: **«Миссис и мистер Уксус»**, **«Сын камня и великан»**.
7.35 **«ДРУЗЬЯ»**. Сериал (США).
8.00, **17.30** **«СИМПСОНЫ»**. Мультсериал (США).
8.25, **14.00, 21.00** **«СОЛДАТЫ 9»**. Сериал
9.30, **12.30, 19.30, 23.30** «24».
10.00, **18.00** «Званый ужин».
11.00 «Час суда».
12.00, **19.00** «Нарушители порядка».
13.00, **20.00** **«ПОБЕГ»**. Сериал (США).
15.00 **«КРОВАВЫЙ КУЛАК: ОХОТА НА ЧЕЛОВЕКА»**. Боевик (США).
17.00 «Ради смеха».
22.00 «Секретные истории»: «Воры в законе».
23.00 «Бабий бунт».
0.00 «Очевидец» представляет: самое смешное».
0.15 **«КРОВАВЫЙ КУЛАК: ОБУЧЕННЫЙ УБИВАТЬ»**. Боевик (США).
2.10 **«ВОВОЧКА 2»**. Сериал
3.05 Ночной музыкальный канал.

XXI ВЕК

10.00, **18.00, 2.00** **«ГОСПОДА ОФИЦЕРЫ»**, 4-я серия. Сериал
10.55, **18.55, 2.55** **«РЕГТАЙМ»**. Драма (США).
13.35, **21.35, 5.35** **«ИРЛАНДСКИЙ КВАРТАЛ»**. Боевик (США).
15.30, **23.30, 7.30** **«ПОРОЧНЫЙ ДЕВСТВЕННИК»**. Драма (Мексика – Испания – Португалия).

ТДК

7.00, **0.05** Музыка на канале.
7.30, **17.00** «Истории успеха».
8.35, **11.00, 18.00** «Красотка».
9.00 «С добрым утром, любимая!»
10.00, **19.00, 23.50** «Все лучшее, для Вас».
12.00 «Наши дети».
13.00 «Ваш доктор».
14.00 «Помоги себе сам».
15.00 **«ТИХИЕ ВОДЫ»**, 118-я серия. Сериал (Венесуэла).
16.00 «Имею право».
20.00 «Зеркало жизни».
21.00 «Ваш личный парапсихолог».
22.00 «Сексуальная революция».
23.00 **«ТИХИЕ ВОДЫ»**, 119-я серия. Сериал (Венесуэла).

МИР

6.55 Анонсы дня.
7.00 Заряжайся!
8.30 **«ПЕТЕРБУРГСКИЕ ТАЙНЫ»**, 43-я серия. Сериал
9.30, **12.30, 15.30, 18.30, 21.30** «Новости Содружества».
9.45 Арт-революция.
10.00 Кому на Руси жить хорошо.
10.30, **20.30** «Спорная территория».
11.30 «Истории преступлений». Док. сериал
13.00, **23.25** Студия 60х90.
13.15 1-я серия, **23.30** **«СОКРОВИЩА ДРЕВНЕГО ХРАМА»**, 1-я серия. Х/ф
14.45 Миллион вопросов о природе.
15.00 **«МОБИ ДИК»**. Мультсериал
16.00 «Остаться в живых». Док. сериал
17.00 **«МАКСИМО В МОЕМ СЕРДЦЕ»**, 88-я серия. Сериал
18.00 Из первых рук с Бертом Волфом.
19.00 Акценты.
19.15 **«ПЕТЕРБУРГСКИЕ ТАЙНЫ»**, 44-я серия. Сериал
20.15 «Тик-так».
22.00 **«ЛАБИРИНТ»**, 10-я серия. Сериал
23.00 Акценты +.

ШКОЛЬНИК

7.55, **15.55, 23.55** Программа передач.
8.00, **16.00, 0.00** «Москва на все времена»: «Таганка и окрестности».
8.30, **16.30, 0.30** Литература 10 класс. «Творчество Н.Г. Чернышевского».
9.15, **17.15, 1.15** «Телевикторина».
9.25, **17.25, 1.25** Алгебра 10 класс. «Прикладные задачи».
10.10, **18.10, 2.10** «Немецкий с удовольствием».
10.30, **18.30, 2.30** Литература 11 класс. Творчество И.А. Бунина (1870 – 1953).
11.15, **19.15, 3.15** «Педсовет»: «Век просвещения».
11.35, **19.35, 3.35** Алгебра 11 класс. «Логарифмические неравенства».
12.30, **20.30, 4.30** «Романс Колчака». Док. фильм
13.10, **21.10, 5.10** **«Бармалей»**. Мультфильм
13.30, **21.30, 5.30** «Путешествие в царство природы»: «В сердце Африки (Озеро Чад)».
14.00, **22.00, 6.00** **«УКРОЩЕНИЕ СТРОПТИВОЙ»**. Х/ф
15.25, **23.25, 7.25** «И это кино»: «Пугало».

ФИЛЬМ ДНЯ

ТНТ, 22.00

«ЛЕТНИЙ ЛАГЕРЬ». (Франция, 2006 г.)

После незабываемого летнего лагеря ты станешь другим человеком!

Режиссеры: Оливер Накаче, Эрик Толедано.

В ролях: Жан-Поль Рув, Марилу Бери, Омар Сай, Ланник Гаутри.

Комедия. Подъем в 6 утра, отбой в 10 вечера. В летнем лагере правила устанавливают взрослые. Дети слушаются вожатых, но кого должен слушаться молодой и красивый директор лагеря? Тем более, когда его мысли заняты Лизой, самой сексуальной вожатой в мире!

ПЕРВЫЙ КАНАЛ

5.00 Новости.
5.05 «Доброе утро!»
9.00 Новости.
9.20 «Малахов +».
10.20 «Контрольная закупка».
10.50 **«ДЕВЯТЬ ЖИЗНЕЙ НЕСТОРА МАХНО»**. Сериал
12.00 Новости.
12.20 **«АГЕНТ НАЦИОНАЛЬНОЙ БЕЗОПАСНОСТИ»**. Сериал
13.20 «Детективы».
14.00 Другие новости.
14.30 «Фазенда».
15.00 Новости.
15.20 «Понять. Простить».
16.00 «Лолита. Без комплексов».
17.00 «Федеральный судья».
18.00 Вечерние новости.
18.20 «Пусть говорят».
19.00 Телеигра «Поле чудес».
20.00 **«ТАТЬЯНИН ДЕНЬ»**. Сериал
21.00 «Время».
21.25 «Розыгрыш». Лучшее.
22.30 **«ДОМ С ПРИКОЛАМИ»**. Комедия
0.10 **«Я ЗНАЮ, ЧТО ВЫ СДЕЛАЛИ ПРОШЛЫМ ЛЕТОМ»**. Х/ф (США, 1997 г.)

Режиссер: Дж. Гиллеспи. В ролях: Р. Филипп, Дж. Л. Хьютт, С.М. Геллар.
Два парня и две девушки после выпускного вечера ехали на машине, сбили человека, избавились от трупа, а спустя год кто-то явился по их души. Кто? Тот, кто знал, что они сделали прошлым летом...

2.10 **«МУЖЬЯ И ЖЕНЫ»**. Комедия (США, 1992 г.)

Вуди Аллен

Режиссер: В. Аллен. В ролях: В. Аллен, М. Фэрроу, С. Поллак.
Давняя дружба связывает две супружеские пары Гейба и Джуди и Джека и Салли. И вдруг словно гром среди ясного неба – сногсшибательная новость: Джек и Салли расходятся...

4.10 **«БИТВА ЗА ГАЛАКТИКУ»**. Сериал

РОССИЯ ТВ Тула

5.00 «Доброе утро, Россия!»
6.15, **6.45, 7.15, 7.45** «Местное время. Вести – Тула».
8.00 «Советская империя. Гостиница «Москва». Док. фильм
8.55 **«ТЮРЬМА ОСОБОГО НАЗНАЧЕНИЯ»**. Сериал
10.45 «Вести. Дежурная часть».
11.00 «Вести».
11.30 «Местное время. Вести – Тула».
11.50 **«САЛОН КРАСОТЫ»**. Комедия
13.30 «Городок». Дайджест.
14.00 «Вести».
14.20 «Местное время. Вести – Тула».
14.40 **«ТОМ И ДЖЕРРИ. ДЕТСКИЕ ГОДЫ»**. Мультсериал
15.05 **«ЗЕРКАЛО ФАРАОНА»**. Детектив
17.00 «Вести».
17.20 «Местное время. Вести – Тула».
17.40 «Комната смеха».
18.40 **«АНГЕЛ-ХРАНИТЕЛЬ»**. Сериал
19.40 «Кулагин и партнеры. Лучшие дела».
20.00 «Вести».
20.45 «Местное время. Вести – Тула».
21.05 «Спокойной ночи, малыши!»
21.15 Фестиваль юмора в Ялте.
23.05 Фестиваль «Славянский базар 2007». День России. Гала-концерт.
0.10 **«МОШЕННИКИ»**. Комедия (США – Германия, 2002 г.)

Элизабет Херли

Режиссер: Р. Хадлин. В ролях: Э. Хадли, М. Перри, Б. Кэмбелл.
Сара Мур получает от своего мужа бумаги на развод. По закону штата Техас она не может получить ни один доллар из состояния мужа. Чтобы «не остаться с носом» Сара проворачивает блистательную аферу...

2.05 **«ОПЕРАЦИЯ «ФЕНИКС»**. Боевик (Гонконг).
4.15 «Дорожный патруль».
4.30 **«ВОЙНА В ДОМЕ»**. Сериал (США).
4.50 Канал «Евроньюс».

СТС Тула

6.00 **«СЕМЕЙКА ТОФУ»**. Мультсериал
6.45 **«Зарядка для хвоста»**. Мультфильм
6.55 **«СМЕШАРИКИ»**. Мультсериал
7.00 **«ЧУДЕСА НАУКИ»**. Сериал
7.30 **«МОЯ ПРЕКРАСНАЯ НЯНЯ»**. Сериал
8.00 **«ДОЧКИ-МАТЕРИ»**. Сериал
9.00 «Новости fm-Медиа».
9.20 Музыка на канале.
9.30 **«МОЯ ПРЕКРАСНАЯ НЯНЯ»**. Сериал
10.00 **«ВСЯ ТАКАЯ ВНЕЗАПНАЯ»**. Сериал
10.30 **«КТО В ДОМЕ ХОЗЯИН?»**. Сериал
11.30 **«БЕЗМОЛВНЫЙ СВИДЕТЕЛЬ»**. Сериал
12.30 **«ДОРОГАЯ МАША БЕРЕЗИНА»**. Сериал
13.30 «Новости fm-Медиа».
13.50 Музыка на канале.
14.00 **«СМЕШАРИКИ»**. Мультсериал
14.05 **«СОНИК ИКС»**. Мультсериал
14.30 **«ПИНОККИО»**. Мультсериал
15.00 **«ШАМАН КИНГ»**. Мультсериал
15.30 **«ШОУ ТОМА И ДЖЕРРИ»**. Мультсериал
16.00 **«ЛИЗЗИ МАГУАЙЕР»**. Сериал
16.30 «Галилео».
17.00 **«МОЯ ПРЕКРАСНАЯ НЯНЯ»**. Сериал
18.00 **«КТО В ДОМЕ ХОЗЯИН?»** Сериал
19.00 **«СВАХА»**. Сериал
19.30 «Новости fm-Медиа».
20.00 **«ДОЧКИ-МАТЕРИ»**. Сериал
21.00 **«ЧЕГО ХОТЯТ ЖЕНЩИНЫ»**. Х/ф (США, 2000 г.)

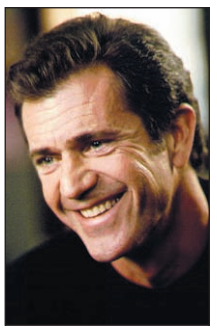
Мел Гибсон

Режиссер: Н. Мейерс. В ролях: М. Гибсон, Х. Хант.
Нику Маршалу удача улыбается всегда и везде – он на пике своей карьеры. Правда, глава рекламного агентства, в котором работает Ник, считает, что женщина лучше понимает рынок женских товаров...

23.35 **«РАЙСКОЕ НАСЛАЖДЕНИЕ»**. Х/ф (США).
1.45 **«РУСАЛКИ»**. Х/ф (США).
3.35 **«ДОМ НА ТУРЕЦКОЙ»**. Х/ф (США – Германия).
5.10 Музыка.

НТВ

6.00 «Сегодня утром».
8.10 **«ЧУЖОЕ ЛИЦО»**. Сериал
9.05 **«ВОСКРЕСЕНЬЕ В ЖЕНСКОЙ БАНЕ»**. Сериал
10.00 «Сегодня».
10.25 «Особо опасен!»
11.00 **«ОХОТА НА ГЕНИЯ»**. Сериал
13.00 «Сегодня».
13.30 **«ДЕНЬ ГНЕВА»**. Сериал
14.30 **«РАСПИСАНИЕ СУДЕБ»**. Сериал
15.30 «Чрезвычайное происшествие. Обзор».
16.00 «Сегодня».
16.30 **«ВОЗВРАЩЕНИЕ МУХТАРА»**. Сериал
18.30 «Чрезвычайное происшествие. Обзор».
19.00 «Сегодня».
19.40 «Следствие вели...»
20.45 **«МОРСКИЕ ДЬЯВОЛЫ»**. Боевик
22.45 **«СУПЕРСТАР»**. Комедия (США).
0.35 **«ИМИТАТОР»**. Х/ф (США).
2.45 «Криминальная Россия».
3.10 **«ВОЗВРАЩЕНИЕ МУХТАРА»**. Сериал
4.50 **«ДЖОУИ 2»**. Сериал (США).
5.35 **«БОГАТЕНЬКИЙ РИЧИ 2»**. Мультсериал (США).

КУЛЬТУРА

6.30 Канал «Евроньюс».
10.00, **19.30, 23.30** «Новости культуры».
10.20, **1.50, 2.50** Программа передач.
10.30 «Чудеса погоды». Док. сериал «Смертоносные силы». (США).
11.00 **«ГОСТИНАЯ, СПАЛЬНЯ, ВАННАЯ»**. Х/ф (США).
12.25 **«СМЕШАРИКИ»**. Мультсериал
13.00 «Нобелевские лауреаты».
13.40 «Странствия музыканта».
14.10 **«РЯБИНОВЫЕ НОЧИ»**. Х/ф
15.20 Моноспектакль «Рекорд».
15.50 «Барышников и Макарова в Петербурге».
16.20 **«ВОЛЧЬЕ ЛЕТО»**. Х/ф (Норвегия).
17.50 «Чудеса погоды». Док. сериал «Бури-убийцы». (США).
18.15 Лауреаты XIII Международного конкурса им. П.И. Чайковского.
19.00 «Разведка, о которой знали немногие...» А. Орлов.
19.55 «Смехоностальгия».
20.25 **«ПОЧТИ СМЕШНАЯ ИСТОРИЯ»**. Х/ф
22.45 «Фома. Поцелуй через стекло». Док. фильм
23.55 **«ДЖИВС И ВУСТЕР»**, 23-я серия. Сериал (Великобритания).
0.50 75 лет со дня рождения В. Берковского. «Под гитару».
1.30 Авторская мистификация А. Белкина. «Тайна трех охотников».
1.55 «Сферы».
2.35 «Баку. В стране огня». Док. фильм (Германия).

ТВ-3 Тула

6.00 Победоносный голос.
6.30 Мультфильм.
9.00 **«СПИН И МАРТИ ИДУТ ПО СЛЕДУ»**. Х/ф (США).
11.00 **«ДРУЗЬЯ ПО НЕСЧАСТЬЮ»**. Х/ф (США).
13.00, **18.00** Самые смешные моменты жизни.
13.30, **18.30** Растительная жизнь.
14.00 **«МОЯ БОЛЬШАЯ АРМЯНСКАЯ СВАДЬБА»**. Х/ф
16.15 **«ФРАНЦУЗСКИЙ БОКС»**. Х/ф (США).
19.00 **«ГРАФ МОНТЕ-КРИСТО»**. Х/ф (США – Великобритания – Ирландия, 2002 г.)

Режиссер: К. Рейнолдс. В ролях: Дж. Кэвизел, Г. Пирс, Р. Харрис.
Его предали те, кого он считал друзьями, и обрекли на пожизненное заточение в мрачных казематах замка Иф. Но зло рано торжествует победу. Дерзкий побег после 13 лет тюрьмы освободил ангела мщения...

22.00 **«ЗА ОБЛАКАМИ»**. Х/ф (Германия – Франция – Италия).
0.00 «Другое кино».
0.15 **«ДИКИЕ ДНИ»**. Х/ф
2.15 Культ наличности.
5.00 Муз. Relaks.

ТВ-ЦЕНТР Тула

6.00, **7.15** «Настроение».
7.00 «Настроение. Тула».
9.00, **14.45, 19.50** «История государства Российского».
9.05 **«КОЛЬЕ ШАРЛОТТЫ»**. Сериал
10.30 «Ключевой момент».
11.15, **18.45, 0.50, 6.20** «Петровка, 38».
11.30, **14.30, 17.30, 20.30** «События».
11.45 «В центре внимания».
12.20 **«ОДНО ДЕЛО НА ДВОИХ»**. Сериал (Германия).
13.30 **«СЛУЖБА 21, ИЛИ МЫСЛИТЬ НАДО ПОЗИТИВНО»**. Сериал
14.50 «Опасная зона».
15.30 **«МУЖСКАЯ РАБОТА 2»**. Сериал
16.30 Новое «Времечко».
17.55 «Деловая Москва».
18.15 «Наши любимые животные».
19.00 События. Тула
19.20 Прогноз погоды.
19.25 «Свое мнение»
19.40 «Прогулки по Тульскому краю».
19.55 «В центре внимания».
21.05 **«ОПАСНЫЕ СВЯЗИ»**. Х/ф (Великобритания – США).
23.25 «Момент истины».
0.20 «События. 25-й час».
1.10 **«ЧИКАГО»**. Х/ф (США).
3.20 **«ПРИРОДА ЗВЕРЯ»**. Триллер
4.45 **«КОРСИКАНЕЦ»**. Х/ф (Франция).

ТНТ Тула

5.45 «Утро с ТНТ-Тула»
9.00 «Няня спешит на помощь».
10.00, **18.00** **«СЧАСТЛИВЫ ВМЕСТЕ»**. Сериал
11.00 **«РАКЕТНАЯ МОЩЬ»**, 47-я серия. Мультсериал
11.30 **«ЭЙ, АРНОЛЬД!»**, 87-я серия. Мультсериал
12.00 **«ОХ УЖ ЭТИ ДЕТКИ!»**, 58-я серия. Мультсериал
12.30 **«КАК ГОВОРИТ ДЖИНДЖЕР»**, 34-я серия. Мультсериал
13.00 **«КРУТЫЕ БОБРЫ»**, 8-я серия. Мультсериал
13.30 «Такси».
14.00, **19.00, 3.15** Новости «fm-Медиа»
14.20, **19.25, 3.40** ИнформБюро
14.25, **19.30** Тула: инструкция по применению
14.45, **19.50** Музыка на канале
15.00, **21.00** «Дом 2. Про Любовь».
16.00 **«ЛЕТНИЙ ЛАГЕРЬ»**. Комедия (Франция).
20.00 «Необъяснимо, но факт» – «Камни».
22.00 «Комеди Клаб».
23.00 «Наша Russia».
23.25 «Смех без правил».
0.25 Концерт «Дискотека 80-х».
3.35 Гороскоп
3.50 «Дом 2. После заката».
4.15 «Дом 2. Зимовка».
5.10 **«Дикая семейка Торнберри»**. Мультфильм (США).

ДОМАШНИЙ

6.30 **«РИТА»**. Сериал
7.00 **«КРОТ И ЕГО ДРУЗЬЯ»**. Мультсериал
7.25 «Утренняя зарядка».
7.30, **20.30** «Домашние сказки».
8.30 «Кулинарный техникум».
9.00, **16.00** «Дела семейные с Е. Дмитриевой».
10.00 «Двое».
11.00 «В мире животных с Н. Дроздовым».
12.00 «Необычные дома мира».
12.30 «Все секреты...» Чизкейк.
13.00 «Татьянин день».
15.00 **«ПЛЕННИЦА»**. Сериал
17.00 **«ГОЛОС СЕРДЦА»**. Сериал
18.00 «33 квадратных метра. Дачные истории».
18.30 **«СПАСИ МЕНЯ»**. Сериал
19.30 **«ТЫ – МОЯ ЖИЗНЬ»**. Сериал
21.30 **«ЧЕРНЫЙ ВОРОН»**. Сериал
22.30 **«СЕКС В БОЛЬШОМ ГОРОДЕ»**. Сериал
23.00 «Спросите повара».
23.30 **«МАМА ВЫШЛА ЗАМУЖ»**. Мелодрама
1.05 **«ЖЕНАТЫ... С ДЕТЬМИ»**. Сериал
1.50 **«МОЛОДЫЕ И ДЕРЗКИЕ»**. Сериал
5.45 Музыка.

РБК

6.00 – **5.30** Новости. Каждые 30 минут.
6.10, **6.35, 7.10, 7.35, 8.10, 8.35, 9.10, 10.10, 11.10, 12.10, 13.10, 14.10, 15.05, 16.10, 17.15, 19.10, 20.10, 21.20, 22.05, 23.15, 1.15, 2.10, 3.10, 4.10** Рынки.
6.20, **7.20, 8.20, 9.20, 10.20** Российская пресса.
6.25, **7.25, 8.45, 9.25, 4.15** Афиша.
6.40, **7.40, 8.40, 10.35** Зарубежная пресса.
6.45, **7.45, 8.25, 9.50** Автоновости.
6.50, **7.50, 8.50, 9.53** С-news.
6.53, **7.53, 8.53, 10.25, 2.15, 3.15** Бизнес-стиль.
9.35, **22.10** Зарубежный бизнес.
10.40 Открытие торгов в России.
10.50, **16.20** Азбука инвестора.
11.35, **20.35, 5.35** Персона.
12.15 Новости компаний.
12.35 Капитал.
13.35, **3.35** Сфера интересов.
14.35, **18.35** Компании.
15.15 В фокусе.
16.35, **2.35** Рынки.
17.35 Открытие торгов в Америке.
17.50, **2.20** Звездная пыль.
18.10 Итоги торгов в России.
19.35, **4.35** Автоэксперт.
21.10, **1.10** Интрига дня.
22.35 Сфера интересов.
23.35 С-news.
0.10 Закрытие торгов в Америке.
0.15 В фокусе.
5.05 Рекламная пауза.

НАЦИОНАЛЬНАЯ ГЕОГРАФИЯ

6.00 Смертельно опасная дюжина: Австралия.
7.00 Сражение «Худа» и «Бисмарка», ч. 2.
8.00 По следам невидимых убийц: Филадельфийская загадка.
9.00 Комары-убийцы.
10.00, **15.00** Крокодиловые хроники: Аризона.
10.30, **15.30** Змееловы: Мутанты тигровой змеи.
11.00, **16.00** Путешествуя по Библии: От сотворения мира до Авраама.
12.00, **17.00** Реальность или фантастика?: Туринская плащаница.
13.00 Секунды до катастрофы: Крушение парома вблизи Зебрюгге.
14.00 Суперсооружения: Транспорт BBC.
18.00 Синее царство: щупальца.
19.00 С точки зрения науки – Дело о планете Земля: Смерть Солнца.
20.00 По следам невидимых убийц: Поросячий вирус.
21.00 Синее чудо.
22.00, **4.00** Суперсооружения: Самые высокие небоскребы.
23.00, **2.00, 5.00** Реальность или фантастика?: Код да Винчи.
0.00, **3.00** Секреты Библии: Рыцари-тамплиеры: воины Бога.
1.00 Разрушители плотин.

ЭКСПЛОРЕР

7.00, **13.00** «Дикая технология». Док. фильм (Австралия).
8.00, **14.00** «Отличные путешествия». Док. сериал (Великобритания).
9.00, **15.00** «Пятая скорость». (Великобритания).
9.30, **15.30** «Шоу полезных вещиц». Док. сериал (Великобритания).
10.00, **16.00** «Экстремальный Мустанг». Док. фильм (Австралия).
11.00, **17.00** «Дневники смерти». Док. сериал (Великобритания).
11.30, **17.30** «Супер Максимум». Док. сериал (Австралия).
12.00, **18.00** «Долгий путь». Док. сериал (Великобритания).
19.00 «Аварии моторных катеров». Док. фильм (США).
20.10 «Вулкан акул». Док. фильм (Великобритания).
21.00 «Игрушки для магнатов». Док. фильм (Великобритания).
22.00 «Суперсыщик». Док. сериал (США).
23.00 «Криминалисты Вегаса». Док. фильм (США).
0.00 «Любительское порно». Док. фильм (Великобритания).

ДИСКАВЕРИ

8.00, **15.45** Второе рождение машины, 2-я серия.
8.25, **16.10** Супервойны на свалке: Гоночные катера.
9.20 Как это работает.
10.15 Десять способов.
11.10 Разрушители легенд: Коричневая нота.
12.05 Заезды: Крутые колымаги.
13.00 Американские колымаги: Лимузин Шевроле 1959, ч. 3.
13.55, **5.45** Американское казино.
14.50, **7.05** Гигантские стройки: Международная космическая станция.
17.05, **6.40** Как это работает.
18.00, **4.50** Все под заказ.
19.00 Американские колымаги: Лимузин Шевроле 1959, ч. 4.
20.00 Белая смерть: Ниже нуля.
21.00 Разрушители легенд: Бетономешалка.
22.00 Американский чоппер: Мотоцикл Мечта Пола-младшего.
23.00, **3.55** Помешанные на трюках: Прыжок на сноуборде.
23.30, **4.25** Помешанные на трюках: Двойное сальто назад на гидроцикле.
0.00 Американские колымаги: Шевроле Баблтоп 1961 года.
1.00 Криминалисты: Написано кровью.
2.00 Травматологи: Пустынные перекрестки.
3.00 О сексе: Происхождение эротики.
3.30 О сексе: Его сексуальная реконструкция.

ПЛАНЕТА ЖИВОТНЫХ

8.00 Как стать...: Бабуин.
9.00 Охотник за крокодилами: За кулисами.
10.00, **15.00** Животные от А до Я: Техноволки.
10.30, **15.30** Обезьяньи проделки, 9-я серия.
11.00 Ветеринарная скорая помощь.
11.30 СОС дикой природы.
12.00, **18.00** Приключения Корвина: Миграция сардин.
13.00 Финикс: скорая ветеринарная помощь: Аризонская жара.
14.00 Самые забавные животные планеты.
14.30 Удивительные истории о животных.
16.00 Полиция Хьюстона – отдел по защите животных.
17.00 Территория животных: Привлечены к ответственности.
19.00, **6.00** Отдел по охране животных: полиция Майами: Поцелуй крокодила.
20.00 Территория животных.
20.30, **1.00** СОС дикой природы.
21.00, **5.00** Животные от А до Я.
21.30, **1.30, 5.30** Обезьяньи проделки, 10-я серия.
22.00, **3.00** Поместье сурикатов.
23.00, **4.00** Самые забавные животные планеты, 2-я серия.
0.00, **7.00** Финикс: скорая ветеринарная помощь: Посреди трассы.
2.00 Убийственный инстинкт: Львы, тигры, леопарды, ягуары.

КАНАЛ ПУТЕШЕСТВИЙ

10.00, **16.30** Далекие берега.
11.00 Вива. Сердце Анд.
12.00 Развилка в Азии.
12.30 Путеводители по земному шару. Июль.
13.00 Поход по всему свету.
14.00 Землепроходцы.
15.00 Ралли Будапешт-Бамако. Бамако или ничего.
15.30 Страсть к путешествиям. Гран-Канария.
16.00 Вива. Пульс латиноамериканской музыки.
17.00 Поход по всему свету. Путеводитель по Сиднею.
18.00 Экстремальные путешественники. Мальдивы.
18.30 Землепроходцы. Аргентина, Мельбурн и Африка.
19.30 По дорогам Америки. Санта-Барбара. Вверх по долине.
20.00 Не забудьте свой паспорт.
21.00 Поход по всему свету.
22.00 Ароматы Чили.
22.30 За пределами. Сафари носорогов. Непал.
23.00 В поисках острых ощущений.
23.30 Экстремальные путешественники. Чили – Аргентина.
0.00 Поход по всему свету. Путеводитель по Рио-де-Жанейро.
1.00 Ралли Будапешт-Бамако.
1.30 За пределами.
2.00 Путешественники-экстремалы. Стромболи. Италия.
2.30 Томимый жаждой путешественник. Пиво на Аляске.
3.00 Поход по всему свету. Из Токио на Тайвань.

РОССИЯ-СПОРТ

5.50 Конный спорт. Скачки на приз Президента РФ.
7.00 **, 9.00, 12.50, 17.55, 20.55, 0.10** «Вести-спорт».
7.10 «Точка отрыва».
7.40 **, 9.10, 21.15** Легкая атлетика. Молодежный Чемпионат Европы.
10.45 **, 15.45** Футбол. Чемпионат мира. Юноши до 20 лет. 1/8 финала.
12.55 Волейбол. Мировая лига. Мужчины. Россия – Болгария.
15.00 «Сборная России». Лариса Ильченко.
15.30 «Рыбалка с Радзишевским».
18.05 «Футбол России. Перед туром».
18.40 Волейбол. Мировая лига. Мужчины. Россия – Бразилия.
21.10 «Вести-спорт. Местное время».
0.15 «Футбол России. Перед туром».
0.50 Профессиональный бокс. Джоэл Джулио (Колумбия) – Аршак Тер-Меликсетян (Армения).
2.10 Волейбол. Мировая лига. Мужчины. Польша – США.
4.25 «Сборная России». Лариса Ильченко.

ПЯТЫЙ КАНАЛ

6.00 **, 6.35, 8.00, 8.40** «Утро в большой стране».
6.30 **, 9.30, 10.30, 14.30, 19.30** «Сейчас».
6.50 **, 8.30** «Сейчас о спорте».
7.00 **, 18.30** «ЛОТ».
9.35 **«ФАЛЬКОН БИЧ»**. Сериал (США).
10.40 Ток-шоу «Горькая правда».
11.25 **«ТАЙНАЯ СТРАСТЬ»**. Сериал (США – Колумбия).
12.20 «Дом быта».
12.35 **, 19.55 «ЧИСТО АНГЛИЙСКОЕ УБИЙСТВО»**. Сериал (Великобритания).
14.40 «Новые детективы». Док. фильм (США).
15.35 **«ЖАК КУСТО. ТАЙНЫ ОКЕАНА»**. Мультсериал (Франция).
16.05 **«МИРАЖ»**. Детектив (СССР).
17.15 «Чтобы помнили». Ф. Мкртчян.
18.00 **«ДАВАЙ ПОЖЕНИМСЯ»**. Сериал (Россия – Украина).
21.55 **«ЗАКЛИНАТЕЛЬ»**. Драма (США, 1998 г.)
Режиссер: Р. Редфорд. В ролях: Р. Редфорд, К.С. Томас, С. Нилл.
Самое страшное испытание для любой матери - несчастье с ее ребенком. Энни Маклин убедилась в этом на собственном опыте. Во время верховой прогулки серьезно пострадала ее дочь...
3.35 «Истории о привидениях». Док. сериал

ЗВЕЗДА

6.00 «Моя страна». Док. сериал
6.15 «ГТО».
6.30 **«ЛОМОНОСОВ»**. Х/ф
Профилактика.
17.00 Новости.
17.15 **«ЗВЕЗДА ЭКРАНА»**. Х/ф
18.50 «Борьба за выживание». Док. сериал
19.45 **«ОГНЕННЫЕ ВЕРСТЫ»**. Х/ф («Мосфильм», 1957 г.)
Режиссер: С. Самсонов. В ролях: И. Савкин, М. Володина, М. Трояновский.
В южный российский город, осажденный деникинцами, спешит чекист Заврагин, чтобы предотвратить белогвардейский мятеж...
21.15 **«ТАСС УПОЛНОМОЧЕН ЗАЯВИТЬ»**, 5-я серия. Х/ф
22.30 Новости.
23.00 «Внедрение».
23.30 «Бомба в метро». Док. фильм
0.15 **«ПОЛЕТ ПТИЦЫ»**. Х/ф
2.45 **«ПОСЛЕДНИЙ ГЕЙМ»**. Х/ф
4.10 «Взгляд». Док. фильм
5.00 «Борьба за выживание». Док. сериал

JETIX

8.00 **«ДЕННИС-НЕПОСЕДА»**.
8.20 **, 11.05 «КАПИТАН ФЛАМИНГО»**.
8.40 **, 9.15, 17.35 «ТОФУС»**.
9.30 **, 16.15 «PUCCA»**.
9.40 **, 10.05, 13.25, 19.50 «ТОТАЛ СПАЙС»**.
10.30 **, 14.15, 20.15 «НЕВЕРОЯТНЫЕ ПРИКЛЮЧЕНИЯ КОСМИЧЕСКОЙ КОМАНДЫ»**.
10.55 **, 16.25 «ПЛАНЕТА СКЕТЧ»**.
11.20 **, 16.35, 19.30 «ЧТО С ЭНДИ?»**
11.45 **, 18.40 «ВЕДЬМА»**.
12.10 **, 15.30 «YIN YANG YO!»**
12.35 **, 13.00, 15.50 «ШКОЛА ШУРИКЕН»**.
13.50 **«ТОТАЛ СПАЙС»**.
14.40 **, 15.05, 19.05 «ДЕТКИ ИЗ КЛАССА 402»**.
17.10 **«ЧТО С ЭНДИ?»**
18.00 **«ТОФУС»**.
18.20 **«ТУТЕНШТЕЙН»**.
20.35 **, 23.00 «НАРУТО»**.
21.00 **«КОРОЛЬ-ШАМАН»**.
21.20 **, 21.45 «ТЕМНЫЙ ОРАКУЛ»**.
22.10 **«ГАЛАКТИЧЕСКИЙ ФУТБОЛ»**.
22.35 **, 0.05 «А.Т.О.М.»**
23.20 **«НЕВЕРОЯТНЫЙ ХАЛК»**.
23.45 **«СПАЙДЕРМЭН»**.
0.30 **«ФАНТАСТИЧЕСКАЯ ЧЕТВЕРКА»**.
0.50 **«ИКС-МЭН»**.
1.15 **, 1.35 «OBAN: ЗВЕЗДНЫЕ ГОНКИ»**.

РЕН-ТВ

6.00 Утренний музыкальный канал.
6.25 **«ПРИКЛЮЧЕНИЯ КЕНГУРЯТ»**. Мультсериал (Франция).
6.50 **«МОГУЧИЕ РЕЙНДЖЕРЫ. ДИНО ГРОМ»**. Мультсериал (США).
7.15 **«Лягушка-путешественница»**. Мультфильм
7.35 **«ДРУЗЬЯ»**. Сериал (США).
8.00 **, 17.30 «СИМПСОНЫ»**. Мультсериал (США).
8.25 **, 14.00 «СОЛДАТЫ 9»**. Сериал
9.30 **, 12.30, 19.30** «24».
10.00 **, 18.00** «Званый ужин».
11.00 «Час суда».
12.00 **, 19.00** «Нарушители порядка».
13.00 **«ПОБЕГ»**. Сериал (США).
15.00 **«КРОВАВЫЙ КУЛАК: ОБУЧЕННЫЙ УБИВАТЬ»**. Боевик (США).
17.00 «Ради смеха».
20.00 **«ШАКАЛ»**. Триллер (США).
22.30 **«ОТПЕЧАТОК»**. Х/ф (США – Япония).
23.50 «Бла-бла шоу».
0.35 **«ЭРОТИЧЕСКОЕ ПРОКЛЯТИЕ КАИРА»**. Эротика (Франция – США – Ирландия – Голландия).
3.00 «Очевидец» представляет: самое шокирующее».
3.45 Ночной музыкальный канал.

МИР

6.55 Анонсы дня.
7.00 Заряжайся!
8.30 **«ПЕТЕРБУРГСКИЕ ТАЙНЫ»**, 44-я серия. Сериал
9.30 **, 12.30, 15.30, 18.30, 21.30** «Новости Содружества».
9.45 Кто лучше нас?
10.00 Путеводитель.
10.30 «Спорная территория».
11.30 «Истории преступлений». Док. сериал
13.00 **, 23.25** Студия 60х90.
13.15 **, 23.30 «СОКРОВИЩА ДРЕВНЕГО ХРАМА»**, 2-я серия. Х/ф
14.45 Миллион вопросов о природе.
15.00 **«МОБИ ДИК»**. Мультсериал
16.00 Сливки общества.
17.00 **«МАКСИМО В МОЕМ СЕРДЦЕ»**, 89-я серия. Сериал
18.00 Свадебные безумства.
19.00 Акценты.
19.15 Парад парадов: И. Салтыкова.
20.45 «Тик-так».
21.00 Лучшее из Джентльмен-шоу.
22.00 **«БУШИДО – ПУТЬ ВОИНА»**, 26-я серия. Сериал
23.00 Акценты +.

7-ТВ

5.00 **– 4.00** 7 новостей. Каждый час.
5.25 **, 7.25** «Веселые старты».
6.05 **, 8.05** Музыкальный трек.
8.25 Мультсериал
9.05 **, 17.05, 3.05** «220 вольт».
9.25 **, 12.25, 15.25, 16.25, 17.25, 18.25, 12.05, 20.05, 21.35** Экстремальный спорт.
10.05 **, 4.05** «Советский спорт».
10.25 Хоккей на траве. Международный турнир.
11.05 **, 18.05, 0.05** «Только не это!»
11.25 Гольф. Европейская неделя.
13.05 KOTV: классика бокса.
14.05 **, 20.35** «Touch the sky».
14.25 **, 1.25** Бега и скачки.
15.05 «Game Sport».
16.05 **, 19.05, 0.25** «Магия оружия».
19.25 Бразильский футбол.
20.25 **, 0.35** «Ужасы спорта».
21.05 **, 1.05** Диалоги о рыбалке.
21.25 «Cyber Sport».
22.05 «Феномен Ferrari».
22.35 Картинг.
23.05 Покер. Мировой тур.
2.05 Обзор мирового футбола.

ДТВ

6.30 **, 4.45** «Музыка на ДТВ».
6.35 **, 12.00, 12.25** Мультфильм.
8.00 **, 19.55** «Самое смешное видео».
8.30 «Карданный вал».
8.55 «Неслучайная музыка».
9.00 «Телемагазин».
9.30 **, 4.25** «Как уходили кумиры. И. Смоктуновский».
9.55 **«ВАСИЛИЙ И ВАСИЛИСА»**. Х/ф
12.10 **, 12.45** Мультфильм.
12.55 **«КОМАНДА «А»**, 49-я серия. Сериал
14.00 **, 20.25** «Каламбур».
14.30 **, 21.30** «Камера смеха».
14.50 **, 22.00 «C.S.I: МЕСТО ПРЕСТУПЛЕНИЯ ЛАС-ВЕГАС»**. Сериал
15.50 **«ПОДЗЕМЕЛЬЕ ДРАКОНОВ: ИСТОЧНИК МОГУЩЕСТВА»**. Х/ф
18.00 «Невероятная коллекция мистера Рипли».
19.00 **«СЕКРЕТНЫЙ АГЕНТ МАК-ГАЙВЕР»**, 138-я серия. Сериал
20.55 «Каламбур».
23.00 **«ПО ЗАКОНАМ ДЕТЕКТИВА»**. Сериал
0.00 «Территория призраков».
1.00 **«ЛАС-ВЕГАС»**, 49-я серия. Сериал
1.55 «Ночной клуб».
2.55 **«ВРАЖДЕБНОЕ НАМЕРЕНИЕ»**. Х/ф
4.55 «Музыка на ДТВ».

ТВ-1000

4.00 **, 22.00 «ДРУГОЙ МИР»**. Фантастика (США – Венгрия – Германия – Великобритания).
6.00 **«КАК СКАЖЕШЬ»**. Комедия (Франция).
8.00 **«ГИНОСТРА»**. Драма (Франция – Италия – США).
10.15 **«ПОДАРОК СУДЬБЫ»**. Комедия (Великобритания – Германия).
12.00 **«НЕЧЕГО ДЕКЛАРИРОВАТЬ»**. Комедия (США).
14.00 **«СЕРАЯ СОВА»**. Драма (США – Канада).
16.00 **«ТРИ ПРИДУРКА И УДАЧА»**. Комедия (Италия).
18.00 **«ВЕНЕЦИАНСКИЙ КУПЕЦ»**. Драма (США – Италия).
20.10 **«ТЕНЬ СТРАХА»**. Триллер (США, 2004 г.)
Режиссер: Р. Коуэн. В ролях: М. Дэвис, Дж. Спэйдер, Э. Куинн.
Молодой и не слишком удачливый бизнесмен Харрисон Френч становится членом элитного клуба. Покинув особняк адвоката, воодушевленный перспективами, Френч случайно сбивает человека...
0.00 Playboy.

ХОЛЛМАРК

2.30 **«МЕДИЦИНА БЕЗ ГРАНИЦ»**, Х/ф ч. 1. (Канада).
6.00 **«ЧУДО СЕРДЦА: ИСТОРИЯ ДЕТСКОГО ГОРОДКА»**. Х/ф
7.45 **, 13.45 «ЛЮБОВЬ ПРИХОДИТ ТИХО»**. Х/ф (США).
9.15 **«ДОЧЕРИ МАКЛЕОДА 6»**, Сериал ч. 169. (Австралия).
10.15 **, 15.30 «ЦВЕТНОЙ ДОМ»**. Х/ф (США, 2003 г.)
Режиссер: А. Арау. В ролях: А. Барейкис, С. Гленн, Р.Ш. Леонард.
Дельта реки Арканзас, 1952 год. Люк и его семья живут небогато, но счастливо. Но когда на сбор хлопка приезжают сезонные рабочие, в замкнутый мир семейной фермы вторгаются вражда и насилие...
12.00 **, 17.15 «ЧИТАЛЬНЯ»**. Х/ф (США).
19.00 **«ДОЧЕРИ МАКЛЕОДА 6»**, Сериал ч. 170. (Австралия).
20.00 **«ОДРИ И ЕЕ ДОЖДЬ»**. Х/ф (США).
21.30 **«МЕДИЦИНА БЕЗ ГРАНИЦ»**, Х/ф ч. 2. (Канада).
23.15 **«ПОХИЩЕНИЕ СИНАТРЫ»**. Х/ф

XXI ВЕК

10.00 **, 18.00, 2.00, 22.50, 6.50 «НЕВЕСТА МОЕГО ДРУГА»**. Мелодрама (Германия).
11.35 **, 19.35, 3.35 «КОЛДУНЬЯ»**. Драма (Франция – Италия – Швеция).
13.15 **, 21.15, 5.15 «КОЧЕВНИКИ»**. Фантастика (США).
14.50 **, 22.50, 6.50 «ОХОТНИКИ ЗА ГОЛОВАМИ»**. Триллер (США – Канада).
16.25 **, 0.25, 8.25 «ВТОРОЙ В КОМАНДЕ»**. Триллер (США – Румыния).

ТДК

7.00 **, 0.05** Музыка на канале.
7.10 **, 14.00** «Дом живых историй».
7.30 **, 17.00** «Истории успеха».
8.35 **, 11.00** «Красотка».
9.00 «С добрым утром, любимая!»
10.00 **, 14.25, 19.00, 23.50** «Все лучшее, для Вас».
12.00 «Наши дети».
13.00 «Ваш доктор».
15.00 **«ТИХИЕ ВОДЫ»**, 119-я серия. Сериал (Венесуэла).
16.00 «Твой дом».
20.00 «Зеркало жизни».
21.00 «Ваш личный парапсихолог».
22.00 «Сексуальная революция с Эвелиной Бледанс
23.00 **«ТИХИЕ ВОДЫ»**, 120-я серия. Сериал (Венесуэла).

ШКОЛЬНИК

7.55 **, 15.55, 23.55** Программа передач.
8.00 **, 16.00, 0.00** «Москва на все времена»: «Остров в центре столицы».
8.30 **, 16.30, 0.30** Литература 10 класс. «Штрихи к портрету Н.С. Лескова. Русский национальный характер в изображении Лескова (на материале повести «Очарованный странник»)».
9.15 **, 17.15, 1.15** «Телевикторина».
9.25 **, 17.25, 1.25** Алгебра 10 класс. «Прикладные задачи».
10.10 **, 18.10, 2.10** «Немецкий с удовольствием».
10.30 **, 18.30, 2.30** Литература 11 класс. «Творчество Максима Горького (1868-1936). Рассказы 90-х годов XIX века».
11.15 **, 19.15, 3.15** «Педсовет»: «Николаевская эпоха (Ушинский)».
11.35 **, 19.35, 3.35** Алгебра 11 класс. «Тригонометрические уравнения».
12.20 **, 20.20, 4.20 «Слон и Моська»**. Мультфильм
12.30 **, 20.30, 4.30** «Экология литературы»: «Тимур Кибиров».
13.10 **, 21.10, 5.10** «Таэквондо». Док. фильм
13.30 **, 21.30, 5.30** «Путешествие в царство природы»: «Слоны и пигмеи».
14.00 **, 22.00, 6.00 «ЦИРК»**. Х/ф
15.30 **, 23.30, 7.30** «И это кино»: «Ссудная касса».

ТЕЛЕКЛУБ

20.00 **«ЧЕРНЫЙ ВОРОН»**. Сериал
21.00 **«КРОВАВЫЙ КРУГ»**. Сериал
22.00 **«УЛИЦЫ РАЗБИТЫХ ФОНАРЕЙ»**. Сериал
23.00 **«НИККОЛО ПАГАНИНИ»**. Сериал

ЕВРОСПОРТ

10.30 Вот это да!!!
10.45 **, 1.30** «Побег».
11.15 Спидвей. Гран-При Великобритании.
12.15 **, 19.30** Ралли. Новая раллийная серия.
12.30 Футбол. Кубок Наций Данон.
13.00 Велоспорт. Тур де Франс.
14.30 **, 16.45, 0.00, 2.30** Велоспорт. Тур де Франс, эт. 6.
14.45 Мотогонки. Гран-При Германии. Вступление, практика. Класс 125 к.см, «Королевский» класс.
19.45 Футбол. Го-о-о-ол!!!
20.00 **, 21.00** Пляжный волейбол. Мировой тур в Германии.
22.00 Сильнейшие люди планеты.
23.00 **, 23.30** Тимберспортс.
1.00 Экстремальный спорт.
2.00 Сильнейшие люди планеты.

ЕВРОПЕЙСКИЕ НОВОСТИ

8.00 **-12.30** Новости за завтраком. Каждые 30 минут.
13.00 **,13.30, 14.00, 14.30, 17.00, 17.30, 18.00, 18.30** Новости и стиль жизни.
13.17 **, 13.47, 17.17, 17.47** Европейцы.
14.17 **, 18.17** Парламент.
14.47 **, 18.47** Ле маг.
15.00 **, 15.30, 16.00, 16.30** Новости за ланчем.
19.00 **-3.30** Вечерние новости. Каждые 30 минут.
4.00 **-7.30** Подробные ночные новости. Каждые 30 минут.

ЕВРОСПОРТ 2

5.00 **, 9.30, 14.00, 21.30, 1.00, 4.15** Новости.
12.00 Баскетбол. ЧМ до 19 лет. Групповой этап. Сербия. Литва – Франция.
13.00 Австралийский футбол. Журнал.
16.00 Футбол. Кубок Наций Данон. Лион.
16.30 **, 17.45, 20.15, 0.15, 1.30** Пляжный футбол. Европейская лига. 1/4 финала. Италия.
19.00 Пляжный футбол. Европейская лига. 1/4 финала. Италия.
21.15 Вот это да!!!
22.00 Футбол. Кубок Наций Данон. Лион.
22.30 Баскетбол. ЧМ до 19 лет. Групповой этап. Сербия. США – Китай.
1.15 **, 2.15, 4.00** Ралли. Новая раллийная серия. Выборг (Россия). День 1.
2.30 Про рестлинг. Новая японская лига.

STYLE TV Тула

8.00 **, 14.45** Молодежная дружина.
8.15 **, 14.30, 18.00, 21.00** Телегазета.

МТВ

6.00 Музыка на завтрак.
10.00 Обнаженный шоу-биз.
10.30 **«СВЕРХНОВАЯ ЗВЕЗДА»**. Сериал
11.00 «Русская десятка».
12.00 Анимац. фильм «Последняя фантазия: Всемогущий».
12.30 **, 15.15, 18.00** Музыка навсегда.
14.30 Школьницы.
15.00 News блок Daily.
15.30 «Лови удачу».
16.00 Дневники девственников.
16.30 Обыск и свидание.
17.00 «12 злобных зрителей».
18.30 «Мечты Алисы».
19.30 Подстава.
20.00 Полный контакт.
21.30 Звездный бой насмерть.
22.00 «101 невероятно похудевшая знаменитость».
23.00 «News блок Weekly».
23.30 Тачку на прокачку.
0.00 Жажда скорости.

MEZZO

11.35 **, 15.35, 20.50, 22.35** Журнал фестивалей.
15.45 Музыка для души.
16.55 «Светская музыка И.С. Баха с Николя Арнонкуром».
17.55 В.А. Моцарт. «Похищение из сераля», симфония №25.
21.00 Шакти, при участии Джона МакЛафлина и Закира Хуссейна. Джаз в Вене.
22.00 Секвенции Классики.
22.45 «Яннис Ксенакис. Портрет».

Муз-ТВ

5.00 **, 8.00, 12.45, 16.25, 0.40, 2.45** «Муз-ТВ хит».
6.15 **, 10.00, 2.00** «Наше».
7.00 **, 17.20, 23.35** «Твой выбор».
10.30 «Испытание верности».
11.00 **, 15.55, 20.55** «Ближе к звездам».
11.55 **, 22.25** «Блондинка в шоколаде».
12.25 **, 18.20** Pro-новости.
14.50 «Алфавит».
15.00 «Мобильная 10-ка».
18.30 «FAQ».
19.00 «Опасные игры».
20.00 «Мультяшка».
20.25 «Без купюр».
21.30 Звезды зажигают.
22.55 **«ЛОЛА И ВИРДЖИНИЯ»**. Мультсериал
23.10 «Азбука секса».

MCM TOP

0.00 **, 3.00** Лучшее. Ночь. Плейлист.
2.00 Лучшее. Рок.
8.00 **, 19.00** Лучшее. Колледж. CMC.
11.00 **, 15.00** Лучшее. Микс. Плейлист.
14.00 **, 23.00** Лучшее. Альбомы.
22.00 Лучшее. Клуб.

ФИЛЬМ ДНЯ — ПЕРВЫЙ, 22.30

«ДОМ С ПРИКОЛАМИ». (США, 2003 г.)

Обживать дом Джиму (Эдди Мэрфи) придется в компании из 999 шаловливых приведений.

Режиссер: Роб Минкофф.

В ролях: Эдди Мэрфи, Теренс Стамп, Натаниэл Паркер, Марша Томасон, Дженнифер Тили.

Комедия. Ловкий агент по продаже недвижимости Джим Эверс приобретает старинный дом в Нью-Орлеане, реставрирует его и собирается перепродать за большие деньги. Чтобы дом казался обжитым, Эверс перевозит в него на время свою семью...

ПЕРВЫЙ КАНАЛ

5.25 , 6.10 «БОТАНИЧЕСКИЙ САД». Х/ф
6.00 Новости.
7.20 «Играй, гармонь любимая!»
8.10 «Черный плащ». Мультфильм
9.00 «Слово пастыря».
9.10 «Здоровье».
10.00 Новости.
10.20 «Смак».
10.50 «Упавшие с небес».
12.00 Новости.
12.20 «Вода и люди. Хроника катастрофы».
13.20 «Хочу знать».
14.00 Футбол. Чемпионат России. ЦСКА – «Динамо».
16.00 «Лолита. Без комплексов».
17.00 «Мода на спорт». Док. фильм
18.00 Вечерние новости.
18.10 «Великие авантюристы». «Сонька Золотая ручка».
19.00 «Кто хочет стать миллионером?»
20.00 «Женская жестокость».
21.00 «Время».
21.20 «Две звезды». Лучшее.
23.10 «КРЕПКИЙ ОРЕШЕК 2». Х/ф (США, 1990 г.)
Режиссер: Р. Харлин. В ролях: Б. Уиллис, Б. Беделиа, В. Этертон.
Джон Маклейн встречает в аэропорту свою жену. Но группа террористов нарушает нормальную работу диспетчерской службы, и десятки самолетов вынуждены кружить над аэропортом, не имея возможности совершить посадку...
1.30 «СУПЕРАГЕНТ САЙМОН». Комедия (США – Германия – Бельгия, 1999 г.)
Режиссер: К. Элдерс. В ролях: Д. Родмэн, Д. Кук, Р. Хэррис.
Саймон Сез, суперагент Интерпола, мастер восточных единоборств и любимец женщин. На отдыхе на юге Франции, он встречает бывшего коллегу, который втягивает его в сумасшедшее дело...
3.00 «ТЕЛЕНОВОСТИ». Х/ф (США, 1987 г.)
Режиссер: Дж. Брукс. В ролях: Дж. Николсон, У. Харт, А. Брукс.
История энергичной женщины-продюсера телевизионных новостей, которая испытывает личную симпатию к новому ведущему.

РОССИЯ ТВ Тула

6.00 «Доброе утро, Россия!»
7.30 «Студия Здоровье».
8.00 «Вести».
8.10 «Местное время. Вести – Тула».
8.20 «Утренняя почта».
8.55 «Субботник».
9.40 «Балто». Мультфильм (США).
11.00 «Вести».
11.20 «Местное время. Вести – Тула».
11.30 «ПОЕЗДКИ НА СТАРОМ АВТОМОБИЛЕ». Х/ф («Мосфильм», 1985 г.)
Режиссер: П. Фоменко. В ролях: Л. Максакова, А. Болтнев, Т. Никитина.
Зоя Павловна, милая и обаятельная женщина, провожает сына в Антарктиду и получает от его бывшей жены отказ на встречи с единственным внуком. Но так просто сдаваться она не собирается...
13.15 «Клуб сенаторов».
14.00 «Вести».
14.20 «Смеяться разрешается».
16.00 Время ответа.
16.20 Будьте здоровы.
16.30 Парламентский вестник.
16.50 Субботний марафон.
17.00 Новости «Семейной копилки».
17.05 «Телепост». Авторская программа
17.20 «Местное время. Вести – Тула». События недели.
18.00 «Субботний вечер».
20.00 «Вести».
20.15 «Ревизор».
21.05 Концерт М. Задорнова «Не дай себе засохнуть».
23.00 «Славянский базар в Витебске».
0.55 «ПОРОЧНЫЕ СВЯЗИ». Х/ф (Великобритания – США).
2.40 «Горячая десятка».
3.40 «ЗВОНОК. РОЖДЕНИЕ». Триллер (Япония, 2000 г.)

Асо Камико

Режиссер: Н. Тсурута. В ролях: Ю. Накаба, С. Танабе.
Открыв в себе устрашающие способности, Садако Иммамура становится жертвой нападок сокурсниц. Чтобы спастись от людской ненависти, Садако остается только убивать...
5.25 Канал «Евроньюс».

СТС Тула

6.00 «Ковбой Бибоп». Мультфильм
7.45 «Бабушка удава». Мультфильм
7.55 «ИТСИ-БИТСИ ПАУЧОК». Мультсериал
8.20 «СМЕШАРИКИ». Мультсериал
8.30 Так говорит Библия.
9.00 «УЛИЦА СЕЗАМ». Мультсериал
9.30 «ФЛИППЕР И ЛОПАКА». Мультсериал
10.00 «АЛАДДИН», 4-я серия. Мультсериал
12.00 «КАДЕТСТВО». Сериал
14.00 «ПЯТЕРНЯШКИ». Х/ф (США).
15.45 «Ну, погоди!» Мультфильм
16.00 Истории в деталях. Спец. выпуск.
16.30 «КРАСОТКА И ЗАМАРАШКА». Х/ф (США, 2000 г.)
Режиссер: М. Росман. В ролях: М. Лоусон, Дж. Эйбили, Д. Кларк.
Алекс и Джанин обладают поразительным внешним сходством. Но одна – известная модель, купающаяся в лучах славы, другая – застенчивая девушка, мечтающая оказаться в центре внимания...
18.25 «ЧЕГО ХОТЯТ ЖЕНЩИНЫ». Х/ф
21.00 «ПОД СОЛНЦЕМ ТОСКАНЫ». Х/ф (США – Италия, 2003 г.)
Режиссер: О. Уэллс. В ролях: Д. Лэйн, С. Ох, Л. Данкан.
Тяжело переживая развод с мужем, писательница Фрэнсис Мэйс медленно погружается в пучину депрессии. Душевный кризис перетекает в творческий. Героиня все же едет в Италию, и происходит чудо!
23.15 6 кадров.
23.30 «Хорошие шутки».
1.30 «БЕЛЫЕ НОЧИ». Х/ф (США).
3.45 «ДРАКУЛА 3. НАСЛЕДИЕ». Х/ф (США).

Джейсон Лондон

5.10 Музыка.

НТВ

6.00 «МОРСКИЕ ДЬЯВОЛЫ». Боевик
7.30 «Сказки Баженова».
8.00 «Сегодня».
8.15 Лотерея «Золотой ключ».
8.45 «Без рецепта». Доктор Бранд.
9.20 «Смотр».
10.00 «Сегодня».
10.20 «Главная дорога».
11.00 «Кулинарный поединок».
12.00 «Квартирный вопрос».
13.00 «Сегодня».
13.20 «Особо опасен!»
14.00 «СЕКРЕТНАЯ СЛУЖБА ЕГО ВЕЛИЧЕСТВА». Сериал
16.00 «Сегодня».
16.25 «Женский взгляд». В. Бортко.
17.00 «Своя игра».
17.55 «КОДЕКС ЧЕСТИ 3». Сериал
19.00 «Сегодня».
19.40 «Профессия – репортер».
20.05 «Программа максимум».
21.05 «Русские сенсации».
22.00 «БАНДИТКИ». Боевик (Франция - Мексика - США, 2006 г.)
Режиссеры: Й. Роеннинг, Э. Сандберг. В ролях: П. Крус, С. Хайек, С. Зан.
Мексика, 1818. Две очаровательные налетчицы - образованная европейка и грубоватая мексиканка - наводят ужас на банки Дикого Запада. Никто не может устоять перед их красотой.
23.50 «ГИГАНТ». Х/ф (США).
3.35 «СЕКРЕТНАЯ СЛУЖБА ЕГО ВЕЛИЧЕСТВА». Сериал

КУЛЬТУРА

6.30 Канал «Евроньюс».
10.00 , 1.50 Программа передач.
10.10 «Библейский сюжет».
10.40 «ССОРА В ЛУКАШАХ». Х/ф
12.10 «Кто в доме хозяин».
12.40 «АЛЕНЬКИЙ ЦВЕТОЧЕК». Х/ф
13.45 «В порту». Мультфильм
14.00 «Путешествия натуралиста».
14.30 «СТАРЫЕ СТЕНЫ». Х/ф
16.05 «Про бегемота, который боялся прививок». Мультфильм
16.25 , 1.55 «Вокруг света с Дэном Крикшэнком в поисках 80 сокровищ», 3-я серия. Док. сериал «От Австралии до Камбоджи». (Великобритания).
17.25 «Романтика романса».
18.05 «Блеф-клуб».
18.50 «МЕРТВЫЙ СЕЗОН». Х/ф
21.05 «Линия жизни». М. Дунаевский.
22.00 «Новости культуры».
22.20 «ВОЛКИ И ОВЦЫ». Телеспектакль
1.00 «Частная жизнь шедевра», 18-я серия. Док. сериал «Давид» Микеланджело». (Великобритания).

ТВ-3 Тула

6.00 Мультфильм.
9.00 «ТОЧКА ИСЧЕЗНОВЕНИЯ». Х/ф (США).
11.00 «СОБАКА НА СЕНЕ». Х/ф
13.30 Медицинское обозрение.
13.50 Свет и тень.
14.00 «ВЫЙТИ ЗАМУЖ ЗА КАПИТАНА». Х/ф («Ленфильм», 1985 г.)
Режиссер: В. Мельников. В ролях: В. Глаголева, В. Проскурин, В. Васильева.
Капитану-пограничнику Александру Блинову уже за тридцать. Немногословный и принципиальный он склонен к легкому флирту и мечтает о большой и чистой любви. Отпуск дает ему такой шанс...
16.00 «МОИ СЧАСТЛИВЫЕ ЗВЕЗДЫ». Х/ф (Гонконг).
18.00 «ЧИСЛА», 3-я серия. Сериал
19.00 «ЧЕРНЫЕ ТИГРЫ». Х/ф (США).
21.00 «ПАРАЗИТ». Х/ф (США).
23.00 «СОБИРАТЕЛЬ ДУШ», 1-я серия. Сериал
0.00 «КОМА». Х/ф (США).
2.00 Культ наличности.
5.00 Муз. Relaks.

ТВ-ЦЕНТР Тула

6.35 «ПОДКИДЫШ». Комедия
8.00 «АБВГДейка».
8.30 «Православная энциклопедия».
9.00 «Зита и сын. Лесные тигры».
9.45 «История государства Российского».
9.55 «ТРИ ТОЛСТЯКА». Фильм-сказка
11.30 , 14.30, 17.30, 0.25 «События».
11.45 «Репортер».
12.00 «Он улетел, но обещал вернуться...» С. Мишулин.
12.50 «Дело живописца».
13.40 «Городское собрание».
14.50 «Женщины, мечтавшие о власти». Док. сериал
15.40 «ЧЕЛОВЕК, КОТОРЫЙ СОМНЕВАЕТСЯ». Детектив
17.45 «Петровка, 38».
18.00 Автопилот
18.10 Прогноз погоды.
18.15 «Резонанс. Тула»
18.25 Приоритеты власти.
18.45 «Вечная повседневность».
18.55 Прогноз погоды.
19.00 «ЧИСТО АНГЛИЙСКОЕ УБИЙСТВО». Сериал
21.00 «Постскриптум».
22.10 «ВНЕЗАПНАЯ СМЕРТЬ». Боевик (США).
0.40 Фестиваль шансона «Приходите в мой дом...»
1.50 «УНИВЕРСАЛЬНЫЙ АГЕНТ». Боевик (США – Канада).
3.40 «ДИТЯ САМАНТЫ». Триллер
5.10 Мультфильмы.

ТНТ Тула

7.00 , 8.35, 19.20 Тула: инструкция по применению.
8.25 «Если завтра ремонт...»
8.55 Музыка на канале
9.05 , 21.00 «Дом 2. Про Любовь».
10.00 «Школа ремонта» – «Репетиция в стиле «Лофт».
11.00 «Звезды против караоке».
12.00 «Няня спешит на помощь».
13.00 «ТОТАЛЛ СПАЙС». Мультсериал
14.00 «Битва экстрасенсов».
15.00 Концерт «Дискотека 80-х».
18.00 «Cosmopolitan. Видеоверсия».
19.00 «Крутящий момент»
19.30 «Женская лига».
20.00 «Необъяснимо, но факт» – «Голос».
22.00 «Комеди Клаб».
23.00 «Наша Russia».
23.25 «Секс» с А. Чеховой».
23.55 «Дом 2. После заката».
0.25 «Правила съема».
1.30 «Наши песни».
1.45 «Дом 2. Зимовка».
2.45 «ДОЛГИЙ УИКЭНД». Комедия (США – Канада – Великобритания).
4.25 «Москва: инструкция по применению».
4.55 «ЗАМУЖ ЗА МИЛЛИОНЕРА», 97-я и 98-я серии. Сериал

ДОМАШНИЙ

6.30 «РИТА». Сериал
7.00 , 20.30 «Домашние сказки».
7.30 «Три медведя». Мультфильм
7.45 «МАМА ВЫШЛА ЗАМУЖ». Мелодрама
9.30 «Библиотека «Огонька» В. Вульф.
10.00 , 16.00 «Декоративные страсти».
10.30 «В мире животных с Н. Дроздовым».
11.30 «Городское путешествие».
12.00 «Иностранная кухня».
12.30 , 22.45 «Заграничные штучки».
12.45 «Правильный дом».
13.00 «Мировые бабушки».
13.30 «Спросите повара».
14.00 «Друзья моего хозяина».
14.30 «САRенина».
15.00 «Дом с мезонином».
15.30 «Цветная революция».
16.30 «ЗВЕЗДОЧЕТ», 5-я и 6-я серии. Сериал
18.30 «СПАСИ МЕНЯ». Сериал
19.30 , 0.45 «Звездные судьбы». Джейн Фонда.
21.00 «ЛЕТНИЕ СНЫ». Комедия
23.00 «Что мы знаем о еде?» История персика.
23.30 Кинороман «Друзья и годы», 1-я серия.
1.30 «МОЛОДЫЕ И ДЕРЗКИЕ». Сериал
5.25 Музыка.

РБК

6.00 – 5.30 Новости. Каждые 30 минут.
6.10 , 22.05, 0.50 Звездная пыль.
6.15 , 23.15 Диалог.
7.05 , 10.35 Зарубежный бизнес.
7.35 Сфера интересов.
8.10 Интрига дня.
9.05 , 13.35 Рынки. Итоги недели.
9.35 , 5.05 Недвижимость.
10.05 ЭКСПО.
11.05 Сфера интересов. Тенденции оптики-2007.
11.35 Рынки. Глобальный взгляд.
12.10 , 22.15, 4.05 Афиша.
12.15 В фокусе. Консолидация кондитерской отрасли.
13.05 , 3.05 Автоэксперт.
14.10 Бизнес-стиль.
14.15 В фокусе. Красочный бизнес.
15.05 Рекламная пауза.
15.35 , 2.05 Компании.
16.05 Сфера интересов.
16.35 Капитал.
17.10 Азбука инвестора.
17.15 Эмитенты.
18.15 Диалог. ЦБ меняет политику.
19.05 , 0.05 Зарубежный бизнес. Обзор за неделю.
19.30 Повод для встреч.
19.40 Молодежная дружина.
19.50 Без протокола.
20.05 C-news.
20.35 , 5.35 Персона.
21.05 , 1.05 Мир за неделю.
22.35 Сфера интересов.
3.35 Капитал.
4.15 В фокусе. Цена связи.

НАЦИОНАЛЬНАЯ ГЕОГРАФИЯ

6.00 Секреты Библии: Рыцари-тамплиеры: воины Бога.
7.00 Разрушители плотин.
8.00 По следам невидимых убийц: Поросячий вирус.
9.00 Синее чудо.
10.00 В мире диких животных, ч. 21.
10.30 В мире диких животных, ч. 22.
11.00 Спасенные шимпанзе.
12.00 Гигантские панды: затерянные горы Циньлин.
13.00 Жизнь среди китов.
14.00 Суперсооружения: Мост Милло.
15.00 Мегаполисы: Тайпей.
16.00 Суперсооружения: Дамба на Северном море.
17.00 Расследование на месте катастрофы: Крушение греческого парома.
18.00 Наука катастроф: Самолеты.
19.00 Боевая техника: Крылатая ракета.
20.00 Голливудская наука: Бедствие на море.
21.00 Расследования авиакатастроф: Схватка с огнем.
22.00 , 4.00 Экстремальное спасение: Лавина.
23.00 , 5.00 Реальность или фантастика?: Корабль-призрак.
0.00 Самый опасный наркотик.
1.00 Самая опасная банда Америки.
2.00 Секреты...: упаковки.
3.00 Секунды до катастрофы: Обрушение супермаркета.

ЭКСПЛОРЕР

7.00 , 13.00 «Аварии моторных катеров». Док. фильм (США).
8.00 , 14.00 «Вулкан акул». Док. фильм (Великобритания).
9.00 , 15.00 «Игрушки для магнатов». Док. фильм (Великобритания).
10.00 , 16.00 «Суперсыщик». Док. сериал (США).
11.00 , 17.00 «Криминалисты Вегаса». Док. фильм (США).
12.00 , 18.00 «Охотник на змей Коста-Рика». Док. фильм (США).
19.00 «Осторожно – опасность!» Док. сериал (США).
20.10 «Опасная зона: Смертельное побережье». Док. фильм (Великобритания).
21.00 «Соревнование «Построй хотрод». Док. фильм (Австралия).
22.00 «Пабло Эскобар – кокаиновый король». Док. фильм (Колумбия – США).
23.00 «Миссисипи в огне». Док. фильм (Великобритания).
0.00 «Неделя порнографии». Док. сериал (Великобритания).
0.30 «Порнодолина». Док. сериал (Великобритания – США).

ДИСКАВЕРИ

8.00 , 14.50, 4.50 Дерзкие проекты: Космическая башня.
8.55 , 15.45 Действительно большие вещи, 6-я серия.
9.50 , 16.40 Как это работает.
10.45 , 17.35, 5.45 Огромные машины: Вертолеты.
11.10 Крутые жизненные повороты: Меня спасли звездные врата.
12.05 Головоломы, 9-я серия.
13.00 Дом на колесах, 9-я серия.
13.30 Махинаторы: Джип CJ7, ч. 1.
13.55 Все под заказ, 5-я серия.
18.00 Наперегонки со временем, 4-я серия.
19.00 Гиперскорость.
20.00 Помешанные на трюках: Прыжок на сноуборде.
20.30 Помешанные на трюках: Двойное сальто назад на гидроцикле.
21.00 Американские колымаги: Шевроле Баблтоп 1961 года, ч. 3.
22.00 , 6.10 Американский чоппер: Мотоцикл Эрагон, ч. 1.
23.00 , 7.05 Американский чоппер: Мотоцикл Эрагон, ч. 2.
0.00 За кулисами мирового чемпионата по ралли: Великобритания: Последняя возможность.
1.00 Кракатау, 2-я серия.
2.00 Смертельная зона: Битва за Наджаф: Ирак.
3.00 Оружие будущего: Разумное оружие.
3.55 Люди в белом, 2-я серия.

ПЛАНЕТА ЖИВОТНЫХ

8.00 , 15.00, 7.00 Дневник большой кошки.
9.00 , 16.00, 3.00 Мощь природы: Водопады.
9.30 , 16.30, 3.30 Мощь природы: На краю бездны.
10.00 Самые несносные ручные животные Британии, 3-я серия.
10.30 Самые несносные ручные животные Британии, 4-я серия.
11.00 , 23.00, 4.00 Полиция Хьюстона – отдел по защите животных, 3-я серия.
12.00 , 0.00, 5.00 Полиция Хьюстона – отдел по защите животных, 4-я серия.
13.00 , 19.00, 6.00 Отдел по защите животных: на переднем крае, 3-я серия.
13.30 , 19.30, 6.30 Отдел по защите животных: на переднем крае, 4-я серия.
14.00 Сроднившиеся с обезьянами: Свободны наконец.
14.30 Сроднившиеся с обезьянами: Когда они уйдут.
17.00 Поля звериных сражений.
18.00 Самые забавные животные планеты, 3-я серия.
18.30 Самые забавные животные планеты, 4-я серия.
20.00 Ветеринары-стажеры: Нехожеными тропами.
20.30 Ветеринары-стажеры: Испытание профессионалов.
21.00 , 2.00 Поместье сурикатов.
22.00 Обезьяньи проделки.
1.00 Территория животных: Очень вовремя.

КАНАЛ ПУТЕШЕСТВИЙ

10.00 Пионеры надежды. Таиланд.
11.00 Не забывайте паспорт. Южная Австралия.
12.00 , 1.30 Путешествия 2007.
12.30 Радужное путешествие.
13.00 Экстремальные путешественники. Атлас на скалах.
13.30 Ралли Будапешт-Бамако. Бамако или ничего.
14.00 Поход по всему свету. Всемирный покупатель, ч. 2.
15.00 , 2.00 За пределами.
15.30 Путеводители по земному шару. Июль.
16.00 Томимый жаждой путешественник. Вина Долины.
16.30 Томимый жаждой путешественник. Оузо, Греция.
17.00 Мир Грейнджера.
18.00 Далекие берега.
18.30 Далекие берега.
19.00 Все казино мира.
19.30 Экстремальные путешественники. Ветры Керала. Индия.
20.00 Землепроходы.
21.00 Голливуд и вина. Сан-Франциско, Калифорния, ч. 2.
21.30 По Дороге 66.
22.00 Каррера Медитеррана.
22.30 За пределами.
23.00 Поездки мечты.
23.30 Землепроходцы. Заводи Керала. Индия.
0.00 Поход по всему свету.
1.00 Первоклассная Италия.
2.30 Дикий рык. Большие встречи на море.
3.00 Не забудьте свой паспорт. Камбоджа.

РОССИЯ-СПОРТ

5.00 , **13.25** Волейбол. Мировая лига. Мужчины. Россия – Бразилия.
7.00 , **9.00, 13.20, 18.00, 20.55, 23.55** «Вести-спорт».
7.10 , **9.50, 18.10, 0.00** Легкая атлетика. Молодежный ЧЕ.
9.10 , **21.10** «Вести-спорт. Местное время».
9.15 «Летопись спорта». История «Дня физкультурника».
10.55 «Футбол России. Перед туром».
11.30 Регби. «Кубок Трех наций». Новая Зеландия – ЮАР.
14.30 Профессиональный бокс. Джоэл Джулио (Колумбия) – Аршак Тер-Меликсетян (Армения).
15.55 Футбол. Премьер-лига. «Амкар» (Пермь) – «Спартак» (Москва).
18.55 Футбол. Кубок Интертото. «Рубин» (Россия) – «Залаэгерсег» (Венгрия).
21.45 Волейбол. Мировая лига. Мужчины. 1/2 финала.
1.00 Теннис. Кубок Федерации. 1/2 финала. США – Россия.
3.40 Футбол. ЧМ. Юноши до 20 лет. 1/4 финала.

7-ТВ

5.00 – **22.00** 7 новостей. Каждый час.
6.05 , **8.05** Музыкальный трек.
8.25 **«ГРАН-ПРИ»**. Мультсериал
9.05 Обзор мирового футбола.
10.05 «Cyber Sport».
10.25 Хоккей на траве.
11.05 «Только не это!»
11.25 Легкая атлетика.
12.05 «Твой вертолет».
12.25 Мировой яхтинг.
13.05 Картинг.
13.25 , **2.00** «Гольф сегодня».
14.05 , **2.30** «Звезда Автострады».
14.25 F-3, эт. 5.
15.25 DTM, эт. 6.
16.25 «AutoFashion».
16.35 Суперкубок Seat Leon, эт. 5.
17.25 Гонки WTCC, эт. 6.
18.25 FIA GT Championship, эт. 5.
19.05 «Магия оружия».
20.05 Экстремальный спорт.
20.25 , **1.00** «Sports Watch».
21.05 Диалоги о рыбалке.
21.25 Бега и скачки.
22.05 Дартс. ЧМ.
23.00 Бусидо. Путь воина.

ТЕЛЕКЛУБ

20.00 **«ЧЕРНЫЙ ВОРОН»**. Сериал
21.00 **«КРОВАВЫЙ КРУГ»**. Сериал
22.00 **«УЛИЦЫ РАЗБИТЫХ ФОНАРЕЙ»**. Сериал
23.00 **«КРАХ ИНЖЕНЕРА ГАРИНА»**. Сериал

ЕВРОСПОРТ

10.30 , **19.30** Eurosport Buzz.
11.00 Велоспорт. Тур де Франс.
12.00 , **13.00** Пляжный волейбол. Мировой тур в Германии. Полуфинал. Женщины.
14.00 Ралли. Новая раллийная серия.
14.15 Велоспорт. Тур де Франс.
15.00 , **16.45, 0.00, 3.00** Велоспорт. Тур де Франс, эт. 7.
16.00 Мотогонки. Гран-При Германии. Квалификация в «Королевском» классе.
20.00 Пляжный волейбол. Мировой тур. Финал. Женщины.
21.00 Футбол. Евро 2008.
22.00 Футбол. Товарищеский матч.
1.00 Боевые искусства. Бойцовский клуб.

ЕВРОПЕЙСКИЕ НОВОСТИ

8.00 **-3.30** Новости в уикэнд. Каждые 30 минут.
8.17 , **8.47, 9.17, 10.17, 11.17, 12.17, 13.4715.47, 16.17, 18.47, 23.47, .47, 3.47** Ле маг.
9.47 , **14.47, 17.47, 19.47, .17, 1.17** Синема.
10.47 , **16.47, 20.17, 1.47** Европейский обзор.
11.47 , **17.17, 20.47, 21.17, 22.17, 2.17, 3.17** Европейцы.
12.47 , **15.17, 19.17, 21.47, 2.47** Обзор экономики.
13.17 , **22.47** Парламент.
14.17 , **18.17, 23.17** Интервью.
4.00 , **5.00, 6.00, 7.00** Подробные ночные новости.

ПЯТЫЙ КАНАЛ

6.00 «Абсолютно дикие». Док. сериал (США).
7.00 , **18.30** «ЛОТ».
8.00 **«ДАВАЙ ПОЖЕНИМСЯ»**. Мелодрама (СССР).
9.40 **«ХОЗЯИН ТАЙГИ»**. Драма (СССР).
11.15 Ток-шоу «Энергичные люди».
12.00 **«ЗЕЛЕНЫЙ ЛУЧНИК»**. Драма (Германия).
13.45 Ток-шоу «Наболевший вопрос».
14.30 , **19.30** «Сейчас».
14.45 **«СОПЕРНИЦА В ДОМЕ»**. Мелодрама (Россия).
15.35 Шоу «Люди встречаются...»
16.35 «Телохранитель Черчилля». Док. сериал (Великобритания).
17.35 **«ТОМ ДЖОНС»**. Сериал (Великобритания).
19.50 Праздник выпускников петербургских школ «Алые паруса».
23.10 **«КАКАЯ ЧУДНАЯ ИГРА»**. Драма (Россия, 1995 г.)
Режиссер: П. Тодоровский. В ролях: А. Ильин, Г. Назаров, Н. Бурляев.
Начало 50-х годов. Москва. Шутка героев-обитателей студенческого общежития ВГИКа – завершается их арестом и гибелью. В основе фильма – автобиографические воспоминания.
1.00 «Классика рока». Д. Боуи. Концерт «Black Tie White House».
2.10 **«КОМЕДИЯ УЖАСОВ»**. Х/ф (США).

ДТВ

7.00 , **5.25** «Музыка на ДТВ».
7.05 «Шоу российских рекордов с В. Турчинским».
7.55 «Тысяча мелочей».
8.25 , **8.55, 9.45** Мультфильм.
9.20 Мультфильм.
10.25 **«ВЛАСТЬ ДРАКОНА»**. Х/ф
12.25 **«ПО ЗАКОНАМ ДЕТЕКТИВА»**. Сериал
13.30 «Как уходили кумиры. И. Бугримова».
14.25 **«ПАССАЖИР БЕЗ БАГАЖА»**, 1-я и 2-я серии. Сериал
16.30 «Самое смешное видео».
16.55 , **4.45** «Смешная реклама».
17.25 , **5.05** «Осторожно, афера!»
17.55 «Фабрика смеха».
18.55 , **0.00** «Территория призраков».
19.55 «Невероятная коллекция мистера Рипли».
20.55 , **1.55** «Самое захватывающее видео».
22.00 **«C.S.I: МЕСТО ПРЕСТУПЛЕНИЯ ЛАС-ВЕГАС»**. Сериал
23.00 **«МЫСЛИТЬ КАК ПРЕСТУПНИК»**, 5-я серия. Сериал
1.00 **«ЛАС-ВЕГАС»**, 50-я серия. Сериал
2.45 «Ночной клуб».

ЕВРОСПОРТ 2

5.00 , **6.30, 7.30, 8.30** Новости.
6.15 , **7.15, 9.15** Ралли. Новая раллийная серия. Выборг (Россия). День 1.
8.15 Ралли. Новая раллийная серия. Выборг (Россия). День 1.
9.30 , **14.30, 22.30, 2.45, 3.45** Новости выходного дня.
12.00 «Евроспорт Buzz».
12.30 Пляжный футбол. Европейская лига. 1/4 финала. Италия.
13.30 Баскетбол. ЧМ до 19 лет. Групповой этап. Сербия. США – Китай.
15.00 Американский футбол. Арена. Футбольная лига США. Серия плей-офф в дивизионах.
16.30 Пляжный волейбол. Мировой тур. Финал. Женщины. Германия.
17.30 Пляжный футбол. Европейская лига. Матчи за 5 – 8 места. Италия.
19.00 , **20.15** Пляжный футбол. Европейская лига. Полуфинал. Италия.
21.15 , **23.00** Американский футбол. Арена. Футбольная лига США. Чемпионат Конференции.
1.30 Баскетбол. ЧМ до 19 лет. Групповой этап. Сербия. Сербия – США.
2.30 , **3.30** Ралли. Новая раллийная серия. Выборг (Россия). День 2.
3.00 Новости выходного дня.

STYLE TV Тула

8.15 , **14.30, 18.00, 21.00** Телегазета.

ЗВЕЗДА

6.00 **«ОГНЕННЫЕ ВЕРСТЫ»**. Х/ф
7.45 , **16.45** «Соль земли». Док. сериал
8.15 **«СКАЗКА О ПОТЕРЯННОМ ВРЕМЕНИ»**. Х/ф
10.00 Телевикторина «Лестница».
10.30 «Взгляд». Док. фильм
11.00 «Внедрение».
11.30 **«В КВАДРАТЕ 45»**. Х/ф
12.45 «Бомба в метро». Док. фильм
13.30 **«СОЛЯРИС»**. Х/ф
16.30 Новости.
17.15 , **3.55** **«ВОСЬМОЕ ЧУДО СВЕТА»**. Х/ф
19.00 , **5.30** «Говорящие камни». Док. сериал
19.30 **«БУДЬТЕ МОИМ МУЖЕМ»**. Х/ф («Мосфильм», 1981 г.)
Режиссер: А. Сурикова. В ролях: А. Миронов, Е. Проклова, Н. Русланова.
В разгар купального сезона на курорте познакомились одинокие мужчина и женщина. Мнимый муж ей был нужен, чтобы снять жилье...
21.00 **«ГРАФИНЯ ДЕ МОНСОРО»**, 17-я и 18-я серии. Х/ф
23.00 «Точка контроля».
23.30 «Западня для «Шейха». Док. фильм
0.15 **«ВСТРЕТИМСЯ В МЕТРО»**. Х/ф
2.45 «Это было недавно... Это было давно...».

ТВ-1000

4.00 , **22.00** **«КИНСИ»**. Драма (США – Германия).
6.00 **«ТЕНЬ СТРАХА»**. Триллер (США).
8.00 **«СЕРАЯ СОВА»**. Драма (США – Канада).
10.00 **«ТРИ ПРИДУРКА И УДАЧА»**. Комедия (Италия).
12.00 **«ВЕНЕЦИАНСКИЙ КУПЕЦ»**. Драма (США – Италия).
14.10 **«27 УКРАДЕННЫХ ПОЦЕЛУЕВ»**. Комедия (Германия – Грузия – Великобритания).
16.00 **«ЗАРУБЕЖНЫЙ РОМАН»**. Комедия (США).
18.00 **«БУНТАРКА»**. Комедия (Германия – США, 2006 г.)
Режиссер: Д. Бендинджер. В ролях: Д. Бриджес, М. Перегрим, В. Ленджис.
Талантливая гимнастка с бойцовским характером, на которую тренеры возлагают большие надежды, все свои силы и время отдает тренировкам. Но однажды девчонка взбунтовалась...
20.00 **«8 МИЛЯ»**. Муз. фильм (США – Германия).
0.00 Playboy.

MTV

6.00 Музыка на завтрак.
10.00 «Народный чарт».
11.00 «12 злобных зрителей».
12.00 Все о Linkin Park.
12.30 «Виртуалити».
13.00 Тачку на прокачку.
13.30 , **20.00** Обыск и свидание.
14.00 «News блок Weekly».
14.30 Rock Am Ring.
15.30 Все о Marilyn Manson.
16.00 Концертный зал: Metallica.
17.00 , **22.00** «101 невероятно похудевшая знаменитость».
18.00 Музыка навсегда.
18.30 Тихие игры.
19.00 Доктор Голливуд.
20.30 Большой киночарт.
21.00 Концертный зал: рок-награды VH-1-2007.
23.00 В поисках дурной славы.
23.30 Подстава.
0.00 Пляжный Позитиf.

MEZZO

11.35 , **15.35, 20.50, 22.35** Журнал фестивалей.
11.45 Ля Рок д'Антерон.
13.20 Р. Штраус.
13.45 «Сад Селибидаша».
14.35 Бетховен.
15.10 Й. Гайдн.
15.45 «Яннис Ксенакис. Портрет».
16.45 Современная музыка.
17.45 Классический танец.
20.05 Классический концерт.
21.00 «По дороге с Джоном Хэммондом». Док. фильм
22.00 Секвенции классики.

JETIX

8.00 **«ДЕННИС-НЕПОСЕДА»**.
8.20 **«КАПИТАН ФЛАМИНГО»**.
8.40 , **9.15** **«ТОФУС»**.
9.30 , **16.15** **«PUCCA»**.
9.40 , **10.05, 13.25, 19.50** **«ТОТАЛ СПАЙС»**.
10.30 , **14.15, 20.15** **«НЕВЕРОЯТНЫЕ ПРИКЛЮЧЕНИЯ КОСМИЧЕСКОЙ КОМАНДЫ»**.
10.55 , **0.05** **«А.Т.О.М.»**
11.20 , **16.35, 19.30** **«ЧТО С ЭНДИ?»**
11.45 , **18.40** **«ВЕДЬМА»**.
12.10 , **15.30** **«YIN YANG YO!»**
12.35 , **13.00, 15.50** **«ШКОЛА СУРИКЕНОВ»**.
13.50 **«ТОТАЛ СПАЙС»**.
14.40 , **15.05, 19.05** **«ДЕТКИ ИЗ КЛАССА 402»**.
16.25 **«ПЛАНЕТА СКЕТЧ»**.
17.10 **СПЕЦ. ВЫПУСК: «ТОТАЛИ СПАЙС ТОТАЛИ БАСТЕД»**.
18.20 **«ТУТЕНШТЕЙН»**.
20.35 , **21.00, 23.00** **«НАРУТО»**.
21.20 , **21.45** **«НОВАЯ СЕМЕЙКА АДАМС»**.
22.10 , **0.50** **«ГАЛАКТИЧЕСКИЙ ФУТБОЛ»**.
22.35 **«БОРЦЫ С ЧУДОВИЩАМИ»**.
23.20 **«НЕВЕРОЯТНЫЙ ХАЛК»**.
23.45 **«СПАЙДЕРМЭН»**.
0.30 **«ФАНТАСТИЧЕСКАЯ ЧЕТВЕРКА»**.
1.15 , **1.35** **«OBAN: ЗВЕЗДНЫЕ ГОНКИ»**.

ХОЛЛМАРК

1.00 **«ОДРИ И ЕЕ ДОЖДЬ»**. Х/ф (США).
2.30 **«МЕДИЦИНА БЕЗ ГРАНИЦ»**, Х/ф ч. 2. (Канада).
4.15 **«ЧУДО СЕРДЦА: ИСТОРИЯ ДЕТСКОГО ГОРОДКА»**. Х/ф
6.00 **«НЕЗНАКОМЕЦ В ГОРОДЕ»**. Х/ф (США).
7.45 , **14.45** **«ТИХИЕ ГОЛОСА ПРОШЛОГО»**. Триллер
9.30 , **16.30** **«ЗВЕЗДЫ УКАЖУТ ПУТЬ»**. Драма (США).
11.15 , **18.15** **«СТРЕЙНДЖ И РИЧ»**. Х/ф (Канада).
13.00 **«ДЖЕЙН ДОУ: ИСЧЕЗНОВЕНИЕ»**. Детектив (США, 2005 г.)
Режиссер: Дж.Э. Контнера. В ролях: Дж. Пенни, Ли Томпсон, У.Р. Моузес.
Еще днем Кэти Дэйвис была матерью семейства, а уже к вечеру она – один из самых опытных правительственных агентов в стране. Ее, агента в отставке, просят срочно вернуться к работе.
20.00 **«ДОЛГИЙ ПУТЬ»**. Х/ф (США).
21.30 **«ПРЕСТУПЛЕНИЯ СТРАСТИ»**. Х/ф
23.15 **«ВОЙНА В ОКРУГЕ ДЖОНСОН»**, Х/ф ч. 1. (США – ФРГ).

Муз-ТВ

5.00 , **7.00, 16.50, 1.15, 2.45** «Муз-ТВ хит».
6.15 «Наше».
10.00 «Твой выбор».
11.00 «Zoom».
11.30 «Крутящий момент».
11.55 , **19.30** Звезды зажигают.
12.55 «Ближе к звездам».
13.25 «Твой выбор».
14.30 «FAQ».
15.00 «Концерт».
16.20 «Ближе к звездам».
18.05 «20».
19.00 «Мультяшка».
20.30 «Pro-кино».
21.00 «Ближе к звездам».
21.55 «Звезды под прицелом».
22.55 **«ЛОЛА И ВИРДЖИНИЯ»**. Мультсериал
23.10 «Муз-ТВ. Классик».
2.00 «Наше».

MCM TOP

0.00 , **3.00** Лучшее. Ночь. Плейлист.
2.00 Лучшее. Новое.
8.00 Лучшее. Утро.
12.00 Лучшее. Микс. Плейлист.
19.00 Лучшее. Колледж. СМС.
22.00 Лучшее. Альбомы.

РЕН-ТВ

6.00 Утренний музыкальный канал.
7.10 **«ТРОЙНОЕ ЗЕТ»**. Мультсериал (Франция).
7.35 **«ПЕРЕПУГАННЫЕ»**. Мультсериал (Франция).
8.00 «Лучшие из лучших».
8.25 «Мозголомы: насилие над наукой».
9.05 **«ШАКАЛ»**. Триллер (США).
11.30 , **3.00** «Очевидец» представляет: самое смешное».
12.30 «24».
13.00 «Военная тайна».
14.00 **«СОЛДАТЫ 9»**. Сериал
18.00 Скетч-шоу «Дальние родственники».
18.30 , **3.45** «Рекламный облом».
19.00 «Громкое дело»: «Тайна гибели Святослава Федорова».
20.00 **«ЛЮДИ МАФИИ»**. Комедия (США).
22.00 **«ПРОКЛЯТАЯ ТВАРЬ»**. Х/ф (США, 2006 г.).
Режиссер: Тоуб Хупер. В ролях: Ш.П. Флэнери, М. Кафлэн, Б. Флетчер.
Внезапно, без всякой видимой причины, милый семейный ужин превратился в кошмар... Спустя 24 года жители городка оказываются одержимы дьявольской напастью, они готовы убить друг друга...
23.15 «Бла-бла шоу».
0.00 **«ШПИОН, КОТОРЫЙ МЕНЯ СОБЛАЗНИЛ»**. Х/ф (Франция – США – Ирландия – Голландия).
4.10 Ночной музыкальный канал.

XXI ВЕК

10.00 , **18.00, 2.00** **«КРИМИНАЛЬНАЯ БРЕМЕН. СЕРАЯ МЫШКА»**. Детектив (Германия).
11.35 , **19.35, 3.35** **«ПРИТЯЖЕНИЕ СУДЬБЫ»**. Комедия (США).
13.15 , **21.15, 5.15** **«РАЗМАЗНЯ»**. Драма (Ирландия – Италия).
14.50 , **22.50, 6.50** **«ВЕСНА В ПАРИЖЕ»**. Драма (Франция).
16.30 , **0.30, 8.30** **«НЕНАСЫТНЫЕ СЕРДЦА»**. Комедия (США).

ТДК

7.00 , **8.00, 0.50** Музыка на канале.
7.15 , **14.00** «Следы в истории».
7.30 , **17.00** «Истории успеха».
8.35 , **11.00, 18.00** «Красотка».
9.00 «С добрым утром, любимая!»
10.00 , **14.25, 19.00, 0.35** «Все лучшее, для Вас».
12.00 «Наши дети».
13.00 «Ваш доктор».
15.00 **«ТИХИЕ ВОДЫ»**, 120-я серия. Сериал (Венесуэла).
16.00 «Умные вещи».
20.00 «Зеркало жизни».
21.00 «Ваш личный парапсихолог».
22.00 «Сексуальная революция».
23.00 **«ТИХИЕ ВОДЫ»**, 121-я серия. Сериал (Венесуэла).

МИР

6.55 Анонсы дня.
7.00 «Хит-парад дикой природы». Док. сериал
8.30 **«РИПЛИ В ПОИСКАХ НЕВЕРОЯТНОГО»**. Мультсериал
8.55 **«ЗАКОН ДЖУНГЛЕЙ»**, 11-я серия. Сериал
9.30 Путеводитель.
10.00 , **18.00** Комедийный коктейль.
10.30 Хит-экспресс.
11.30 Лучшее из Джентльмен-шоу.
12.00 Мечтай, действуй, будь!
12.30 , **15.30, 18.30, 21.30** «Новости Содружества».
13.00 **«ЧЕСТНОЕ ВОЛШЕБНОЕ!»** Х/ф
14.30 «Город Солнца и его обитатели». «Генерал из команды лейтенантов», 1-я серия. Док. сериал
15.00 Студия 60х90.
15.10 Казахстан: страницы истории.
16.00 «Хит-парад дикой природы». Док. сериал
17.00 «Однокашники».
19.00 ЕвроФест-Славянский базар. Песни дружбы.
22.00 **«ПРЕСТУПЛЕНИЕ В РАЮ»**. Х/ф
23.50 **«АМАЗОНКА ПИТЕРА БЕНЧЛИ»**, 13-я серия. Сериал

ШКОЛЬНИК

7.55 , **15.55, 23.55** Программа передач.
8.00 , **16.00, 0.00** «Москвоведение»: «Москва купеческая».
8.30 , **16.30, 0.30** «Детская страничка».
«Утренняя разминка – зарядка. (Журавль)».
«Отчего и почему».
М/ф: **«Ивашко и Баба – Яга», «Веселый огород».**
«Веселая семейка. (Секретарь)».
9.15 , **17.15, 1.15** «Музей технических изобретений»: «Музей 4711».
9.30 , **17.30, 1.30** «Победители. Моя война»: «А.А. Гантимурова – морская пехота». Фильм 1.
10.00 , **18.00, 2.00** «Москва и мир».
10.15 , **18.15, 2.15** «Готовим вместе»: «Геркулесовая запеканка (Мазидра)».
10.30 , **18.30, 2.30** **«ПЯТНАДЦАТИЛЕТНИЙ КАПИТАН»**. Фильм-детям
11.50 , **19.50, 3.50** «Давайте знакомиться».
12.05 , **20.05, 4.05** **«Чудесный колокольчик»**. Мультфильм
12.30 , **20.30, 4.30** Телеигра «Маркиза».
13.30 , **21.30, 5.30** «Маркиза».
14.30 , **22.30, 6.30** **«У САМОГО СИНЕГО МОРЯ»**. Х/ф
15.40 , **23.40, 7.40** «Кумыс от башкирской лошади». Док. фильм

ФИЛЬМ ДНЯ — РОССИЯ, 0.55

«ПОРОЧНЫЕ СВЯЗИ». (США, 2005 г.)

После романтической ночи наступает утреннее раскаяние (Хелена Бонэм Картер)...

Режиссер: Ханс Каноза.

В ролях: Хелена Бонэм Картер, Аарон Экхарт, Нора Зихетнер, Эрик Эйдем, Оливия Уайлд.

Романтическая комедия. Случайная встреча двух молодых людей, мимолетное прикосновение, непреодолимая страсть... История двух посторонних людей, чье случайное знакомство приводит к побегу со свадебного приема и полной страсти ночи в отеле...

ПЕРВЫЙ КАНАЛ

6.00 Новости.
6.10 **«ЛЕСНАЯ ЦАРЕВНА»**. Х/ф (Россия, 2004 г.)
Режиссеры: Т. Эсадзе, А. Басов. В ролях: Н. Мачульский, М. Куликова, Ю. Назаров.
В удивительной истории встречаются герои русских народных сказок – Иван-Царевич, царевна Марья, Баба-Яга, большой труженик царь Гурьян, хитрый Царский Советник, красавица Синеглазка и другие.
8.00 «Служу Отчизне!»
8.30 **«Черный плащ»**. Мультфильм
9.20 «Зверинец».
10.00 Новости.
10.10 «Непутевые заметки». Крыловым.
10.30 «Пока все дома».
11.20 «Фазенда».
12.00 Новости.
12.10 «Живой мир». «В глубинах океана».
13.20 **«КРИМИНАЛЬНЫЙ КВАРТЕТ»**. Детектив
15.00 «КВН». Премьер-лига.
16.30 «Ералаш».
17.00, **18.20** **«ПОДРУГА ОСОБОГО НАЗНАЧЕНИЯ»**. Х/ф (Россия, 2005 г.)

Сергей Чонишвили

Режиссер: А. Матешко. В ролях: И. Пегова, С. Чонишвили, Е. Дмитриева.
Секретарша Варвара Лаптева обнаружила в кабинете своего шефа труп незнакомого посетителя. Варя не подозревает, что отныне ее жизнь уже никогда не вернется в прежнее русло...
18.00 Вечерние новости.
21.00 «Время».
21.20 **«ЛЮДИ ИКС 2»**. Х/ф (США, 2003 г.)
Режиссер: Б. Сингер. В ролях: П. Стюарт, Х. Джекман, Й. МакКеллен.
После нападения сверхъестественного существа на президента прямо в Белом доме, секретной правительственной организации поручено стереть всех мутантов с лица земли...
23.50 Бокс. Мигель Котто – Заб Джуда.
0.50 «Могут ли собаки почувствовать рак?»

РОССИЯ ТВ Тула

5.55 **«ДЕРЕВЕНСКИЙ ДЕТЕКТИВ»**. Х/ф
7.30 «Сельский час».
8.00 «Вести».
8.10 «Местное время. Вести – Тула».
8.20 **«АНИСКИН И ФАНТОМАС»**. Х/ф
11.00 «Вести».
11.10 «Местное время. Вести – Тула».
11.20 **«ТАЙНА «ВОЛЧЬЕЙ ПАСТИ»**. Х/ф (Россия, 2004 г.)

Елена Яковлева

Режиссер: А. Сурикова. В ролях: М. Пореченков, А. Михалкова, Н. Караченцев.
Витя приезжает с родителями в военную часть на берегу моря. Пока папа вычисляет места возможных террактов, Витя находит друзей – ребят из военного городка, и врага – предводителя местных хулиганов.
13.05 «За железной маской. Сергей Лапин».
14.00 «Вести».
14.20 «Фитиль №141».
15.00 «Вести. Дежурная часть».
15.35 «Честный детектив».
16.05 **«СОРВИГОЛОВА»**. Х/ф (США, 2003 г.)
Режиссер: М.С. Джонсон. В ролях: Б. Аффлек, Дж. Гарнер, К. Фаррелл.
Днем он адвокат Мэтт Мердок. Ночью он превращается в сорвиголову в маске и восстанавливает справедливость на улицах города самыми радикальными методами...
18.10 «Опера. Хроники убойного отдела».
20.00 «Вести».
20.15 **«ЧЕТВЕРТАЯ ГРУППА»**. Х/ф
22.40 **«АДРЕНАЛИН»**. Х/ф (США).
0.15 **«ИНОСТРАНЕЦ 2: ЧЕРНЫЙ РАССВЕТ»**. Боевик (США).

СТС Тула

6.00 Мультфильмы: **«Принцесса-Лебедь»**, **«Пойте вместе с нами»**.
6.30 **«Дикие лебеди»**. Мультфильм
7.30 **«Чебурашка»**. Мультфильм
7.55 **«ИТСИ-БИТСИ ПАУЧОК»**. Мультсериал
8.20 **«СМЕШАРИКИ»**. Мультсериал
8.30 **«ПРОСТО НОРМАН»**. Мультсериал
9.00 **«УЛИЦА СЕЗАМ»**. Мультсериал
9.30 **«ФЛИППЕР И ЛОПАКА»**. Мультсериал
10.00 «Жизнь прекрасна».
12.00 **«КАДЕТСТВО»**. Сериал
14.00 «Снимите это немедленно».
15.00 «Мать и дочь». Док. сериал
16.00 «Секундомер»
16.20 Музыка на канале
16.30 6 кадров.
16.40 **«ГОРДОСТЬ»**. Сериал (Италия).
21.00 **«ДОЧЬ Д'АРТАНЬЯНА»**. Х/ф (Франция, 1994 г.)

Филипп Нуаре

Режиссер: Б. Таверньe. В ролях: С. Марсо, Ф. Нуаре, И. Аджани.
У старого Д'Артаньяна выросла очаровательная дочка, такая же храбрая, как ее отец. На ее судьбу выпало очень много опасных приключений.
23.40 **«ДРАКУЛА БРЭМА СТОКЕРА»**. Х/ф (США, 1992 г.)
Режиссер: Ф. Форд Коппола. В ролях: Г. Олдмен, К. Ривз, В. Райдер.
Трагическая история любви легендарного Князя Тьмы, кровавого графа Дракулы. Одиночество стало его проклятьем, ибо он обречен приносить страдания даже тем, кого любит...
2.10 **«ЭЛВИС ПОКИНУЛ ЗДАНИЕ»**. Х/ф (США).
3.35 **«ЭТО ВСЕ ОНА»**. Х/ф (США).
5.10 Музыка.

НТВ

5.20 **«ТАИНСТВЕННЫЙ ОСТРОВ»**. Х/ф
6.45 **«Конек-горбунок»**. Мультфильм
8.00 «Сегодня».
8.15 Лотерея «Русское лото».
8.40 «Дикий мир».
9.05 «Счастливый рейс».
10.00 «Сегодня».
10.20 «Едим дома».
10.55 «Живая легенда». Б. Гребенщиков.
11.55 «Top Gear».
12.30 «Чрезвычайное происшествие».
13.00 «Сегодня».
13.25 Фестиваль юмора «Москва – Ялта – транзит».
15.20 «Победившие смерть». Док. сериал
16.00 «Сегодня».
16.25 «Один день. Новая версия».
17.00 «Своя игра».
17.55 **«КОДЕКС ЧЕСТИ 3»**. Сериал
19.00 «Сегодня».
19.40 «Чистосердечное признание».
20.10 «Кремлевские жены: Надежда Аллилуева. У подножия вершины».
21.05 **«ИНОЕ»**. Сериал
23.00 **«РИМ»**. Сериал (США).
1.10 **«К БОЮ ГОТОВЫ»**. Комедия (США).
3.05 «Криминальная Россия».
4.00 **«ВОРЧЛИВЫЕ СТАРИКИ 2»**. Комедия (США).
5.35 «Профессия – репортер».

КУЛЬТУРА

6.30 Канал «Евроньюс».
10.00, **1.50** Программа передач.
10.10 «Новый Старый цирк».
10.40 **«ЖЕНА ПРОТИВ СЕКРЕТАРШИ»**. Х/ф (США).
12.05 «Легенды мирового кино». К. Гейбл.
12.35 **«Дед Мороз и лето». «Молодильные яблоки». «Петя и Красная Шапочка»,**
13.40 «Дневник большого медведя», 1-я серия. Док. сериал (Великобритания).
14.30 «Камера-обскура. Героини нашего кино».
15.10 **«ВЕСНА»**. Х/ф
16.55 Мультфильмы: **«Буренка из Масленкина»**, **«Кто расскажет небылицу?»**
17.20 «Балканское театральное пространство».
18.00 В.А. Моцарт. Опера «Так поступают все».
21.35 «Вокруг смеха». Нон-стоп.
22.15 «Загадки Библии», 4-я серия. Док. сериал «Ирод и резня в Вифлееме». (Великобритания).
23.05 **«НИГДЕ В АФРИКЕ»**. Х/ф (Германия, 2001 г.)
Режиссер: К. Линк. В ролях: Ю. Колер, М. Нинидзе, С. Оньюло.
В 1938 году Йеттель и ее пятилетняя дочь Регина едва успевают бежать из Германии в Африку, где уже обосновался их муж и отец Вальтер. Впереди борьба выживание...
1.25 «Джем-5». М. Дэвис.

ТВ-3 Тула

6.00, **7.00** Мультфильм.
6.30 Жизнь, полная радости.
9.00 **«ОЛИВЕР И КОМПАНИЯ»**. Х/ф (США).
10.30 **«ДОЖИВЕМ ДО ПОНЕДЕЛЬНИКА»**. Х/ф
13.00 **«ГРАФ МОНТЕ-КРИСТО»**. Х/ф (США – Великобритания – Ирландия).
16.00 **«В ПОИСКАХ ПРИКЛЮЧЕНИЙ»**. Х/ф (США).
18.00 **«ЧИСЛА»**, 4-я серия. Сериал
19.00 **«РАТАТУЙ»**. Х/ф (Россия, 2006 г.)
Режиссер: Р. Смирнов. В ролях: И. Скляр, А. Баширов, К. Раппопорт.
Жулики похищает из музея картину Айвазовского. В разгар гуляний по поводу удачной операции шеф застает свою подругу Марго в объятиях собственного подчиненного. И тут начинается невероятное...
21.00 **«СПОРТ БУДУЩЕГО»**. Х/ф (США).
23.00 **«СОБИРАТЕЛЬ ДУШ»**, 2-я серия. Сериал
0.00 **«ПАРАЗИТ»**. Х/ф (США).
2.00 Культ наличности.
5.00 Муз. Relaks.

ТВ-ЦЕНТР Тула

7.30 «Право на надежду».
7.55 «Дневник путешественника».
8.25 «Крестьянская застава».
9.00 «Лесные тигры: История двух семей». Док. фильм (Великобритания).
9.45 «21 кабинет».
10.15 «Наши любимые животные».
10.50 «Реальные истории». Игры со смертью.
11.30, **0.20** «События».
11.40 **«ОРЕЛ И РЕШКА»**. Х/ф
13.25 «Приглашает Б. Ноткин». Н. Уварова.
13.55 «Мурманский спрут».
14.30 «События». Московская неделя.
15.00 «История государства Российского».
15.25 «Скандальная жизнь». Пешеходу в большом городе не жить!
16.15 «Смерть героя. Генерал Ефремов». Док. фильм
17.05 **«ГОНКИ «ПУШЕЧНОЕ ЯДРО»**. Комедия (США).
19.00 **«ДОБРОВОЛЬЦЫ»**. Х/ф
21.00 «В центре событий».
22.05 **«ПОРОДА»**, 1-я и 2-я серии. Х/ф
0.35 **«ПОГОНЯ ЗА СМЕРТЬЮ»**. Триллер (США – Канада).
2.35 **«БОЛЛИВУД – ГОЛЛИВУД»**. Комедия (Канада).
4.20 **«ЧЕЛОВЕК, КОТОРЫЙ СОМНЕВАЕТСЯ»**. Х/ф
5.40 Мультфильм

ТНТ Тула

7.00, **19.00** Тула: инструкция по применению
8.45 Крутящий момент
9.05, **21.00** «Дом 2. Про Любовь».
10.00 «Cosmopolitan. Видеоверсия».
11.00 «Загадки шоу-бизнеса».
12.00 «Кулинарный дозор».
12.30 «Дикие дети».
13.20, **4.50** **«САША+МАША»**. Сериал
14.05 **«КУРЬЕР»**. Комедия («Мосфильм», 1986 г.)
Режиссер: К. Шахназаров. В ролях: В. Меньшов, И. Чурикова, С. Крючкова.
Картина, снятая по одноименной повести К. Шахназарова, начинается с развода родителей главного героя, юного Ивана. Вскоре после этого Иван закончил школу и «вступил в большую жизнь»...
15.55 **«ЧЕЛОВЕК С БУЛЬВАРА КАПУЦИНОВ»**. Комедия
18.00 «Клуб бывших жен».
19.30 «Женская лига».
20.00 «Битва экстрасенсов».
22.00 «Комеди Клаб».
23.00 «Смех без правил».
0.00 «Секс» с А. Чеховой».
0.30 «Дом 2. После заката».
1.05 «Наши песни».
1.20 «Дом 2. Зимовка».
2.20 **«СЛЭМ»**. Комедия (Испания).
4.05 **«ЗАМУЖ ЗА МИЛЛИОНЕРА»**, 99-я серия. Сериал

ДОМАШНИЙ

6.30 **«РИТА»**. Сериал
7.00, **20.30** «Домашние сказки».
7.30 **«ЛЕТНИЕ СНЫ»**. Комедия
9.15 «Сладкие истории».
9.30 «Полевые работы».
10.30 «Коллекция идей».
11.00 «Модная прививка».
11.30 «Двое».
12.30 **«БЕЗ ВИНЫ ВИНОВАТЫЕ»**. Мелодрама
14.30 «Хорошие песни».
16.30 **«ЗВЕЗДОЧЕТ»**, 7-я и 8-я серии. Сериал
18.30 **«СПАСИ МЕНЯ»**. Сериал
19.30, **0.50** «Звездные судьбы». Джуди Гарланд.
21.00 **«ОСКАР»**. Комедия (Франция, 1967г.)
Режиссер: Э. Молинаро. В ролях: Л. де Фюнес, К. Риш, К. Жанзак.
Крупный промышленник Бертран Барнье в течение нескольких минут узнает, что его дочь беременна, что из кассы его фирмы похищена немалая сумма, что его горничная увольняется и что некий неизвестный тип хочет жениться на его, Бертрана, дочке...
22.45 Правильный дом.
23.00 «Экстремальная кухня».
23.30 **«ДРУЗЬЯ И ГОДЫ»**. Кинороман, 2-я серия.
1.35 **«МОЛОДЫЕ И ДЕРЗКИЕ»**. Сериал
5.30 Музыка.

РБК

6.00 – **5.30** Новости. Каждые 30 минут.
6.05, **14.10**, **2.05**, **5.05**, **5.50** Афиша.
6.15, **23.15** Диалог.
7.05, **19.05** Недвижимость.
7.35, **2.35** Сфера интересов.
8.05 Зарубежный бизнес. Обзор за неделю.
8.50, **13.10**, **18.10**, **2.15** Звездная пыль.
9.05 Капитал.
9.35 Сфера интересов.
10.05, **20.35** Персона.
10.35, **3.05** C-news: технологии будущего.
11.05 Сфера интересов.
11.35 Капитал. Роялти и налоги.
12.10, **2.20**, **4.05** Бизнес-стиль.
12.15 В фокусе. Цена связи.
13.15 Эмитенты.
14.15 В фокусе.
15.05 Мир за неделю.
16.05 Сфера интересов.
16.35 Капитал.
17.10 Азбука инвестора.
17.15 В фокусе.
18.15 Диалог. Картельный сговор.
19.30 Достоверно известно.
19.40 Автобан.
19.50 Овертайм.
20.05, **0.35** Автоэксперт.
21.05, **1.05** Интрига недели.
22.05 ЭКСПО.
22.35 Сфера интересов.
0.05 Компании.
3.35 Капитал.
4.15 В фокусе.
5.15 Российская пресса.

НАЦИОНАЛЬНАЯ ГЕОГРАФИЯ

6.00 Самый опасный наркотик.
7.00 Самая опасная банда Америки.
8.00 Голливудская наука: Бедствие на море.
9.00 Расследования авиакатастроф: Схватка с огнем.
10.00 В мире диких животных.
11.00 Хейден Тернер и дикая природа: Попугаи ара.
11.30 Спасение леопардов.
12.00 В сердце джунглей.
13.00 Опасные встречи.
14.00 Мир хищников: Большая белая акула.
15.00 Смертельно опасная дюжина: Австралия.
16.00 С точки зрения науки – Дело о планете Земля: Рождение Земли.
17.00 В Запретном городе: Тайны.
18.00 Небесные монстры.
19.00 Секреты Библии: Рыцари-тамплиеры: воины Бога.
20.00 Расследование на месте катастрофы: Столкновение поездов.
21.00 Секреты...: бритья.
22.00, **4.00** Грандиозные переезды: Огромные церкви.
23.00, **5.00** Расследования авиакатастроф: Посадка вслепую.
0.00 Экстремальное спасение: Захват иранского посольства.
1.00 Мегазаводы: «Феррари».
2.00 Расследования авиакатастроф: Паника над Тихим океаном.
3.00 Реальность или фантастика?: Вампиры.

ЭКСПЛОРЕР

7.00, **13.00** «Осторожно – опасность!» Док. сериал (США).
8.00 «Опасная зона: Смертельное побережье». Док. фильм (Великобритания).
9.00, **15.00**, **21.00** «Соревнование «Построй хотрод». Док. фильм (Австралия).
10.00, **16.00** «Пабло Эскобар – кокаиновый король». Док. фильм (Колумбия – США).
11.00, **17.00** «Миссисипи в огне». Док. фильм (Великобритания).
12.00, **18.00** «Охотник змей Северная Америка». Док. фильм (США).
14.00 «Опасная зона: Смертельное побережье». Док. фильм (Великобритания).
19.00 «Схватка истребителей «Икс». Док. фильм (США).
20.10 «Полет: Север-Юг». Док. фильм (Великобритания).
22.00 «Юные гангстеры». Док. фильм (Великобритания).
23.00 «Панорама: Браво Два Ноль». Док. фильм (Великобритания).
0.00 «Настоящие вампирские хроники». Док. фильм (Великобритания).

ДИСКАВЕРИ

8.00, **14.50** Ковбой и его подлодка, 2-я серия.
8.30, **15.20** Запредельная техника: Вертолеты.
8.55, **15.45** Дерзкие проекты.
9.50, **17.35**, **5.45** Мощные машины: Ракеты.
10.15 Заядлые рыбаки: Ловля шотланского карпа.
10.45 Рыболовный клуб «Буэна Виста», 6-я серия.
11.10 Звериные баталии.
12.05 Наука выживать Рея Мирса.
13.00 Нефтяные вышки: до седьмого пота: Королева-ведьма и пропасть.
13.55 Новые промышленные открытия: Европа: Двигатели внутреннего сгорания.
14.25 Новые промышленные открытия: Европа: Город.
16.40, **4.50** Гигантские стройки.
18.00, **3.55** Быстроходные машины: Бентли против Мерседеса.
19.00, **6.10** За кулисами мирового чемпионата по ралли: Великобритания: Последняя возможность.
20.00 Американский чоппер.
22.00, **7.05** Разрушители легенд.
23.00 Солидарность, 1-я серия.
0.00 Час «Ч»: Перестрелка в Голливуде.
1.00 Доктор Дж.: медицинское расследование: Смерть на трассе.
2.00 На месте преступления.
3.00 Расшифровка катастрофы: Шахты.

ПЛАНЕТА ЖИВОТНЫХ

8.00, **15.00** Поместье сурикатов.
9.00, **16.00**, **2.00** В дебри дикой природы с Ником Бейкером: Антарктика.
9.30, **16.30**, **2.30** В дебри дикой природы с Ником Бейкером: Пингвины.
10.00 Самые забавные животные планеты.
11.00, **19.00** Финикс: скорая ветеринарная помощь: Погребенные под землей.
12.00, **20.00** Финикс: скорая ветеринарная помощь: Бродячий охотничий пес.
13.00 Ветеринарная скорая помощь, 63-я серия.
13.30 Ветеринарная скорая помощь, 64-я серия.
14.00 Обезьяньи проделки, 11-я серия.
14.30 Обезьяньи проделки, 12-я серия.
17.00 Добыча хищника: Огромные размеры.
17.30 Добыча хищника: Армии.
18.00 Самые несносные ручные животные Британии.
21.00, **3.00** Самый лучший пес.
22.00, **4.00** Необычные животные Ника Бейкера.
23.00, **5.00** Животные-экстремалы.
0.00, **6.00** Следы больших кошек.
1.00 Территория животных: К Хелен возвращается надежда.
7.00 Ветеринары-стажеры: Нехоженными тропами.
7.30 Ветеринары-стажеры: Испытание профессионалов.

КАНАЛ ПУТЕШЕСТВИЙ

10.00 Поход по всему свету. Южная Франция.
11.00 Не забудьте свой паспорт. Англия.
12.00 Скоро открытие. Сан-Франциско. Солт-Хаус.
12.30 Ароматы Чили. Патагония, Чили.
13.00 Первоклассная Италия. Венеция.
13.30 Первоклассная Италия. Тоскана, Сан Джиминьяно.
14.00 Первоклассная Италия.
14.30 Первоклассная Италия. Умбрия.
15.00 Путешествия по железным дорогам Швейцарии. Дорога Юнгфрау, ч. 1.
16.00 Путешествия 2007. Июль.
16.30 Страсть к путешествиям. Побережье Флориды.
17.00 Поход по всему свету. Великие поездки. Воины дорог.
18.00 Томимый жаждой путешественник. Англия. Пусть будет мед.
18.30 Развилка на Средиземноморье. Испания, Барселона.
19.00 Открытие Токио.
20.00 Вкус Карибов.
20.30 Поездки мечты. Флорида-Кис.
21.00 Далекие берега. Вулкан.
21.30 Путешествия к вину. Южная Африка. Паарл.
22.00 Живописные железные дороги. Австралия.
23.00 Поход по всему свету. Париж, ч. 2.

РОССИЯ-СПОРТ

6.00 Футбол. Чемпионат мира. Юноши до 20 лет. 1/4 финала. 1-й тайм.
7.00, **9.00, 13.00, 18.10, 21.15, 23.55** «Вести-спорт».
7.10 Футбол. Чемпионат мира. Юноши до 20 лет. 1/4 финала. 2-й тайм.
8.15 Легкая атлетика. Молодежный Чемпионат Европы.
9.10 «Вести-спорт. Местное время».
9.15 «Страна спортивная».
9.45 Легкая атлетика. Молодежный Чемпионат Европы.
10.20 Теннис. Кубок Федерации. 1/2 финала. США – Россия.
13.05 «Сборная России». Максим Чудов.
13.40 Автоспорт. Мировая серия. Хунгароринг.
16.05 Футбол. Чемпионат мира. Юноши до 20 лет. 1/4 финала.
18.20 Легкая атлетика. Молодежный Чемпионат Европы.
21.30 «Вести-спорт. Местное время».
21.40 Волейбол. Мировая лига. Мужчины. Финал.
0.00 Теннис. Кубок Федерации. 1/2 финала. США – Россия.
3.40 Футбол. Чемпионат мира. Юноши до 20 лет. 1/4 финала.

7-ТВ

7.00 Музыкальный трек.
7.10, **3.30** Экстремальный спорт.
7.30 **«ФАВОРИТ»**. Х/ф
8.40 «220 вольт».
9.10, **0.40** «Game Sport».
9.30, **2.00** Бразильский футбол.
10.00 Бусидо. Путь воина.
11.00, **3.00** Бега и скачки.
11.30 «Total Регби».
12.00 «Sports Watch».
12.30, **18.30, 2.30** «AutoFashion».
12.45 MotoGP. 125-я серия.
14.00 MotoGP. 250-я серия.
15.00, **22.00** Картинг.
15.10 Суперкубок Seat Leon.
15.45 MotoGP. Гран-При Германии.
17.00 Евросерия F-3.
17.40 «Звезда Автострады».
18.00 «Rally Action».
18.40 «Феномен Ferrari».
19.10 DTM, эт. 6.
21.00 Гонки WTCC, эт. 6.
21.30 FIA GT Championship.
22.10 Дартс. ЧМ.
23.00 «Cyber Sport».
23.10, **23.40** «Extreme Travellers».

ТЕЛЕКЛУБ

20.00 **«ЧЕРНЫЙ ВОРОН»**. Сериал
21.00 **«КРОВАВЫЙ КРУГ»**. Сериал
22.00 **«УЛИЦЫ РАЗБИТЫХ ФОНАРЕЙ»**. Сериал
23.00 **«КРАХ ИНЖЕНЕРА ГАРИНА»**. Сериал

ЕВРОСПОРТ

10.30 Eurosport Buzz.
11.00 Пляжный волейбол. Мировой тур в Германии. Финал. Женщины.
11.45 Мотогонки. Гран-При Германии.
17.00, **0.00** Велоспорт. Тур де Франс, эт. 8.
19.30 Пляжный волейбол. Мировой тур в Германии. Финал. Мужчины.
20.00, **2.00** Легкая атлетика. Гран-При ИААФ (Великобритания, Шеффилд).
22.00 Бокс.
1.30 Мотоспорт по выходным.

EuroNews ЕВРОПЕЙСКИЕ НОВОСТИ

8.00 **-3.30** Новости в уикэнд. Каждые 30 минут.
8.17, **13.47, 15.47, 19.47, 21.47, 23.47, 3.17** Ле маг.
8.47, **12.47, 14.47, 16.47, 20.47, 1.47** Европейский обзор.
9.47, **15.17, 18.47, 21.17, 0.17, 3.47** Европейцы.
10.47, **16.17, 17.47, 20.17, 0.47** Вспоминая прошлое.
11.47, **19.17, 22.47, 1.17, 2.47** Обзор экономики.
13.17, **17.17, 22.17, 2.17** Си-нема.
14.17, **18.17, 23.17** Интервью.
4.00, **5.00, 6.00, 7.00** Подробные ночные новости.

ПЯТЫЙ КАНАЛ

6.00 «Абсолютно дикие». Док. сериал (США).
7.00, **17.40** «ЛОТ».
8.00 «Клуб знаменитых хулиганов».
8.45 **«КРЫЛЬЯ»**. Драма («Мосфильм», 1966 г.)
Режиссер: Л. Шепитько. В ролях: М. Булгакова, Ж. Болотова, С. Никоненко.
История немолодой женщины, бывшей летчицы Надежды Петрухиной в момент, когда из дома ушла дочь, и из училища, где она работает директором, сбежал обиженный мальчишка.
10.25 «Споемте, друзья». (Россия).
11.55 **«СТРАННАЯ ГРАФИНЯ»**. Х/ф (Германия).
13.45 Телеигра «К доске».
14.30, **21.00** «Сейчас».
14.45 **«ШПЕЕР И ГИТЛЕР. АРХИТЕКТОР ДЬЯВОЛА»**. Сериал (Германия).
16.35 «Знаменитые композиторы». Док. сериал (Великобритания).
17.05 «Культурный слой».
18.40 Чемпионат России по футболу. «Зенит» (Санкт-Петербург) – «Ростов» (Ростов-на-Дону).
21.25 **«МЕГРЭ»**. Сериал (Франция – Бельгия – Швейцария).
23.10 «Неделя в большой стране».
0.10 «оПять о футболе».
1.10 **«ВЕДЬМЫ»**. Трагикомедия (Великобритания).

ДТВ

7.00, **5.25** «Музыка на ДТВ».
7.05 «Чемпионат анекдотов».
7.55 «Тысяча мелочей».
8.25, **8.55, 9.45** Мультфильм.
9.25 Мультфильм.
10.05 **«ПОДЗЕМЕЛЬЕ ДРАКОНОВ: ИСТОЧНИК МОГУЩЕСТВА»**. Х/ф
12.25 **«ШПИОНЫ И ПРЕДАТЕЛИ»**. Сериал
13.30 «Я выжил!»
14.25 **«ПАССАЖИР БЕЗ БАГАЖА»**, 3-я серия. Сериал
15.30 **«ПАССАЖИР БЕЗ БАГАЖА»**, 4-я серия. Сериал
16.30 «Самое смешное видео».
16.55, **4.45** «Смешная реклама».
17.25, **5.05** «Этот безумный мир».
17.55 «Фабрика смеха».
18.55 «Территория призраков».
19.55 «Невероятная коллекция мистера Рипли».
20.55, **1.55** «Самое захватывающее видео».
22.00 **«C.S.I: МЕСТО ПРЕСТУПЛЕНИЯ ЛАС-ВЕГАС»**. Сериал
23.00 **«МЫСЛИТЬ КАК ПРЕСТУПНИК»**, 6-я серия. Сериал
0.00 «Шоу рекордов Гиннесса».
1.00 **«ЛАС-ВЕГАС»**, 51-я серия. Сериал
2.45 «Ночной клуб».

ЕВРОСПОРТ 2

5.00, **6.30, 7.30, 8.30, 9.30, 14.30, 1.00, 2.15** Новости выходного дня.
6.15, **7.15, 8.15, 9.15** Ралли. Новая раллийная серия.
11.00 Футбол. Товарищеский матч.
12.00 Баскетбол. ЧМ до 19 лет. Групповой этап. Сербия – США.
13.00 Автоспорт. Чемпионат ФИА Гранд Туризм. Открытый международный турнир.
15.00 Мотокросс. ЧМ. MX1.
16.00 Пляжный чукбол. Международное соревнование. Женщины. Финал. Женева.
17.00 Пляжный волейбол. Мировой тур. Мужчины. Финал.
18.00 Пляжный гандбол. ЧЕ. Женщины. Финал. Италия.
19.00 Пляжный футбол. Европейская лига. Матч за 3-е место.
20.15, **1.15** Пляжный футбол. Европейская лига. Финал.
21.15 Пляжный гандбол. ЧЕ. Мужчины. Финал. Италия.
22.00 Австралийский футбол. Австралийская футбольная лига. Регулярный сезон.
23.30 Мотокросс. ЧМ. MX1.
0.15 Мотогонки. Гран-при. Германия. Гонка в «Королевском» классе.
3.00 Новости выходного дня.

STYLE TV Тула

8.15, **14.30, 18.00, 21.00** Телегазета.

ЗВЕЗДА

6.00 **«БУДЬТЕ МОИМ МУЖЕМ»**. Х/ф
7.45, **16.45** «Соль земли». Док. сериал
8.15 **«СПЯЩАЯ КРАСАВИЦА»**. Х/ф
10.00 «Служу России».
11.00 «Точка контроля».
11.30 **«ВЫСТРЕЛ В ТУМАНЕ»**. Х/ф
13.00 «Западня для «Шейха». Док. фильм
13.40 **«ДАМА С СОБАЧКОЙ»**. Х/ф
15.15, **3.15** «Тайная история искусства». Док. сериал «Легенда о Ван Гоге».
16.00, **2.40** «Визави с миром».
16.30 Новости.
17.15 «Это было недавно..., Это было давно... А. Петренко.»
18.00 «Профессия – жизнь».
19.00, **5.30** «Говорящие камни». Док. сериал
19.30 **«ОТЦЫ И ДЕДЫ»**. Х/ф (к/ст. им. М. Горького, 1982 г.)
Режиссер: Ю. Егоров. В ролях: А. Папанов, Г. Польских, В. Смирнитский.
Три поколения мужчин живут в семье Луковых. И у каждого поколения свои проблемы. Луков-дед решает доказать окружающим, что его жизнь еще только начинается... А у внука Алешки первая любовь...
21.00 **«ГРАФИНЯ ДЕ МОНСОРО»**, 19-я и 20-я серии. Х/ф
23.00, **4.00** «На старт!»
23.30, **4.30** «Пеньковский – агент трех разведок». Док. фильм
0.15 **«ЧЕЛЮСКИНЦЫ»**. Х/ф

ТВ-1000

4.00, **22.00** **«СОГЛАСНО СПЕНСЕРА»**. Комедия (США – Германия).
6.00 **«8 МИЛЯ»**. Муз. фильм (США – Германия).
8.00 **«27 УКРАДЕННЫХ ПОЦЕЛУЕВ»**. Комедия (Германия – Грузия – Великобритания).
10.00 **«ЗАРУБЕЖНЫЙ РОМАН»**. Комедия (США).
12.00 **«БУНТАРКА»**. Комедия (Германия – США).
14.00 **«АФЕРА СТИВЕНА ГЛАССА»**. Драма (США – Канада).
16.00 **«СПЕКУЛЯНТ»**. Комедия (США – Франция).
18.00 **«НЕБЕСНЫЙ КАПИТАН И МИР БУДУЩЕГО»**. Фантастика (США – Великобритания – Италия, 2004 г.)
Режиссер: К. Конран. В ролях: Дж. Лоу, Г. Пэлтроу, А. Джоли.
Молодая журналистка узнает, что всемирно известные ученые пропадают при таинственных обстоятельствах. Безумный профессор превратился в сверхъестественное существо...
20.00 **«СКАЗОЧНАЯ ГРУППА»**. Комедия (США).
0.00 Playboy.

MTV

6.00 Музыка на завтрак.
10.00 «20-ка самых-самых».
11.00 В поисках дурной славы.
11.30 RECORDные новости.
12.00 Большой киночарт.
12.30 X-Play.
13.00 Концертный зал: «Звери».
14.00 Rock Am Ring: Kaiser Chiefs.
14.30, **22.00** «101 невероятно похудевшая знаменитость».
15.30 Обнаженный шоу-биз.
16.00 Rock Am Ring: Good Charlotte.
16.30 Rock Am Ring: Evanescence.
17.00 «Сводный чарт».
18.00 Музыка навсегда.
18.30 Жажда скорости.
19.00 **«КЛАВА, ДАВАЙ!»** Сериал
21.00 Рок-награды VH-1-2007.
23.00 «News International».
23.30 «Жестокие игры».
0.00 Остров MTV.

MEZZO

11.35, **15.35, 20.50, 22.35** Журнал фестивалей.
11.45 Цвета оркестра.
12.00 Многообещающие музыканты.
12.25 Мультфильм.
12.50 Империя звуков.
13.45 «Скакуны и арабские наездники».
14.40 Выбор Меццо.
15.45 П.И. Чайковский.
18.20 Джакомо Кариссими.
18.45 Музыка для души.
19.50 Светская музыка.
21.00 Б. Вессельтофт и Л. Гарнье.
21.55 Марсьяк.

JETIX

8.00 **«ДЕННИС-НЕПОСЕДА»**.
8.20 **«КАПИТАН ФЛАМИНГО»**.
8.40, **9.15** **«ТОФУС»**.
9.30, **16.15** **«PUCCA»**.
9.40, **10.05, 13.25, 19.50** **«ТОТАЛ СПАЙС»**.
10.30, **14.15, 20.15** **«НЕВЕРОЯТНЫЕ ПРИКЛЮЧЕНИЯ КОСМИЧЕСКОЙ КОМАНДЫ»**.
10.55, **0.05** **«A.T.O.M.»**
11.20, **16.35, 19.30** **«ЧТО С ЭНДИ?»**
11.45, **18.40** **«ВЕДЬМА»**.
12.10, **15.30** **«YIN YANG YO!»**
12.35, **13.00, 15.50** **«ШКОЛА СУРИКЕНОВ»**.
13.50 **«ТОТАЛ СПАЙС»**.
14.40, **15.05, 19.05** **«ДЕТКИ ИЗ КЛАССА 402»**.
16.25 **«ПЛАНЕТА СКЕТЧ»**.
17.10 **«НЕОБЫЧНОЕ РОЖДЕСТВО РИЧИ-РИЧА»**. Х/ф
20.35, **21.00, 23.00** **«НАРУТО»**.
21.20, **21.45** **«НОВАЯ СЕМЕЙКА АДАМС»**.
22.10, **0.50** **«ГАЛАКТИЧЕСКИЙ ФУТБОЛ»**.
22.35 **«БОРЦЫ С ЧУДОВИЩАМИ»**.
23.20 **«НЕВЕРОЯТНЫЙ ХАЛК»**.
23.45 **«СПАЙДЕРМЭН»**.
0.30 **«ФАНТАСТИЧЕСКАЯ ЧЕТВЕРКА»**.
1.15, **1.35** **«OBAN: ЗВЕЗДНЫЕ ГОНКИ»**.

ХОЛЛМАРК

1.00 **«ДОЛГИЙ ПУТЬ»**. Х/ф (США).
2.30 **«ПРЕСТУПЛЕНИЯ СТРАСТИ»**. Х/ф
4.15 **«НЕЗНАКОМЕЦ В ГОРОДЕ»**. Х/ф (США).
6.00, **14.00** **«12 ЧАСОВ ДО СМЕРТИ»**. Х/ф
7.30, **15.45** **«РЕСТОРАННЫЙ РОМАН»**. Х/ф (Канада).
9.15, **17.30** **«Я И ЛЮК»**. Х/ф (Канада).
10.45, **19.00** **«РЕДКАЯ ЖЕНЩИНА»**. Х/ф (США).
12.15 **«УБИЙСТВО ЗА МИЛЛИОН ДОЛЛАРОВ»**. Х/ф (Канада).
20.30 **«ДОКТОР МАРТИН»**, Сериал ч. 7.
21.30 **«ВЫПОЛНЕНИЕ ОБЕЩАНИЯ»**. Х/ф (США – Канада, 1997 г.)
Режиссер: Ш. Ларри. В ролях: К. Кэрредин, А. О'Тул, Б. Флетчер.
В поисках лучшей жизни семья Хэллоуэлл переезжает из родного Массачусетса в штат Мэн, и сталкивается со многими острыми проблемами того времени...
23.15 **«ВОЙНА В ОКРУГЕ ДЖОНСОН»**, Х/ф ч. 2. (США – ФРГ).

Муз-ТВ

5.00, **7.00, 9.10, 16.40, 0.40, 2.45** «Муз-ТВ хит».
6.15, **2.00** «Наше».
8.00, **15.30, 23.35** «Твой выбор».
9.45 «Мобильная 10-ка».
10.45, **18.55** «Pro-обзор».
11.15 «Звездные будни».
11.45 «Концерт».
13.00, **19.55** Звезды зажигают.
14.00 «Pro-кино».
14.30 «Испытание верности».
15.00 «Стилистика».
17.00 «Звезды под прицелом».
18.00, **19.30** «Блондинка в шоколаде».
20.55 «Блондинка в шоколаде».
21.55 «Сливки общества».
22.55 **«ЛОЛА И ВИРДЖИНИЯ»**. Мультсериал
23.10 «Азбука секса».

MCM TOP

2.00 Лучшее. Клуб.
3.00 Лучшее. Ночь.
8.00 Лучшее. Утро.
12.00 Лучшее. Микс. Плейлист.
19.00 Лучшее. Колледж. СМС.
22.00 Лучшее. Микс.

РЕН-ТВ

6.00 Утренний музыкальный канал.
7.20 **«ТРОЙНОЕ ЗЕТ»**. Мультсериал (Франция).
7.45 **«ПЕРЕПУГАННЫЕ»**. Мультсериал (Франция).
8.10 «Рекламный облом».
8.35 «Мозголомы: насилие над наукой».
9.30 **«ЛЮДИ МАФИИ»**. Комедия (США).
11.30 «Очевидец» представляет: самое шокирующее».
12.30 «24».
13.00 **«СТАЯ»**. Х/ф
15.15 «Фантастические истории»: «Подземка».
16.15 **«ВОЛШЕБНИК ЗЕМНОМОРЬЯ»**. Х/ф (США, 2004 г.)
Режиссер: Р. Либерман. В ролях: Ш. Эшмор, К. Кройк, И. Росселлини.
Амулет Мира, хранившийся в Гробницах Атуана под защитой Верховной Жрицы Тар, столетиями служил в Земноморье залогом Равновесия между людьми и драконами...
20.00 **«СВЕРХЪЕСТЕСТВЕННОЕ»**. Сериал (США).
22.00 «Фантастические истории»: «Во власти полтергейста».
23.00 «Плечом к плечу». Кикбоксинг. Сборная России – Сборная Мира.
0.15 **«ВО ИМЯ ЛЮБВИ К КЛИКЕРУ»**. Эротика (Франция – США – Ирландия – Голландия).
3.00 Ночной музыкальный канал.

XXI ВЕК

10.00, **18.00, 2.00** **«КРИМИНАЛЬНАЯ БРЕМЕН. ХОЛОДНАЯ ЯРОСТЬ»**. Детектив (Германия).
11.35, **19.35, 3.35** **«ПРАВДА И ЛОЖЬ»**. Драма (Италия).
13.20, **21.20, 5.20** **«ГОД КОМЕТЫ»**. Комедия (США).
14.50 **«ЛЮБОВЬ МОЕЙ ЖИЗНИ»**. Мелодрама (Германия).
16.25, **0.25, 8.25** **«ДЖЕКИЛЛ И ХАЙД»**. Триллер (США – Великобритания).

ТДК

7.00, **0.15** Музыка на канале.
7.30, **17.00** «Истории успеха».
8.35, **11.00, 18.00** «Красотка».
9.00 «С добрым утром, любимая!»
10.00, **19.00, 0.00** «Все лучшее, для Вас».
12.00 «Наши дети».
13.00 «Ваш доктор».
14.00 **«КАК ВЫЙТИ ЗАМУЖ ЗА МИЛЛИОНЕРА»**. Х/ф
16.00 «Твой дом».
20.00 «Зеркало жизни».
21.00 «Ваш личный парапсихолог».
22.00 «Сексуальная революция».
23.00 «Территория моды».

МИР

6.55 Анонсы дня.
7.00, **16.00** «Затерянные миры». Док. сериал
8.30 **«РИПЛИ В ПОИСКАХ НЕВЕРОЯТНОГО»**. Мультсериал
8.55 **«ЗАКОН ДЖУНГЛЕЙ»**, 12-я серия. Сериал
9.30 «Миллион вопросов и природе».
9.45 Кто лучше нас?
10.00, **18.00** Комедийный коктейль.
10.30 Знаем русский.
11.30 «Хвост кометы».
12.30, **15.30, 18.30** «Новости Содружества».
13.00 **«У МАТРОСОВ НЕТ ВОПРОСОВ!»** Комедия
14.30 «Город солнца и его обитатели». «Генерал из команды лейтенантов», 2-я серия. Док. сериал
15.00 Студия 60х90.
15.15 Семейный альбом.
17.00 Поэзия Армении.
17.15 Любовные истории.
17.45 Арт-революция.
19.00 Торжественное закрытие XVI Международного фестиваля искусств «Славянский базар» в Витебске.
21.00 «Вместе».
22.00 **«ЛЮБОВЬ ВЧЕТВЕРОМ»**. Х/ф
23.50 **«АМАЗОНКА ПИТЕРА БЕНЧЛИ»**, 14-я серия. Сериал

ШКОЛЬНИК

7.55, **15.55, 23.55** Программа передач.
8.00, **16.00, 0.00** «Москвоведение»: «Московское метро».
8.30, **16.30, 0.30** «Детская страничка».
«Утренняя разминка – зарядка. (Лошадь)».
«Отчего и почему».
М/ф **«Песенка радости».**
«Веселая семейка».
9.15, **17.15, 1.15** «Музей технических изобретений»: «Музей лакового искусства».
9.30, **17.30, 1.30** «Победители. Моя война»: «А.А. Гантимурова – морская пехота». Фильм 2.
10.00, **18.00, 2.00** «Белая смерть»: «Особенности национальной».
10.15, **18.15, 2.15** «Готовим вместе»: «Два блюда из баклажанов».
10.30, **18.30, 2.30** **«ТАИНСТВЕННЫЙ ОСТРОВ»**. Х/ф
12.00, **20.00, 4.00** «Давайте знакомиться».
12.15, **20.15, 4.15** **«Медвежонок»**. Мультфильм
12.30, **20.30, 4.30** «Педсовет».
13.00, **21.00, 5.00** «Путешествия»: «Земля Конюхова. «Уралэз».
13.30, **21.30, 5.30** «Экология литературы»: «Тимур Кибиров».
14.10, **22.10, 6.10** «Таэквондо». Док. фильм
14.30, **22.30, 6.30** **«СВИНАРКА И ПАСТУХ»**. Х/ф

ФИЛЬМ ДНЯ — РОССИЯ, 22.40

«АДРЕНАЛИН». (США, 2006 г.)

Спасти Чива Челиоса (Джейсон Стэтхэм) может только высокий уровень адреналина.

Режиссеры: Марк Невелдайн, Брайан Тейлор.

В ролях: Джейсон Стэтхэм, Эфрен Рамирез, Эми Смарт, Дуайт Йокем, Тереза Беннетт.

Боевик. Разбуженный телефонным звонком, наемный убийца Чев Челиос почувствовал, что его сердце едва бьется. С трудом подняв трубку, он услышал голос громилы Рики Верона, который сообщил, что ему, спящему, ввели в кровь смертоносный яд.