субботний спутник

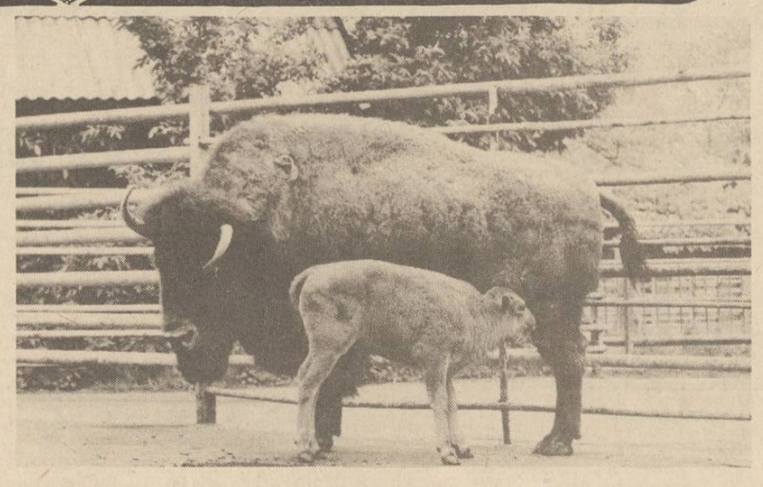

Для калининградцев и гостей города посещение зоопарка — отдых, от которого теплее становится на выстуженной нашим нескладным бытом душе. А у обитателей этого уголка живой природы и его работников — свои заботы. Например, семейные. В семьях обезьян, бегемотов, бизонов — прибавление. Растут, крепнут малыши, радуются весеннему теплу. Заботятся о них, естественно, не только родители, но и персонал зоопарка. Да и взрослые звери не обделены вниманием. Много времени уделяет «братьям нашим меньшим» старший ветврач О. Хуциева — коренная калининградка, работающая здесь после окончания Ленинградского ветеринарного института.

На снимках: О. Хуциева и зоотехник **Б. Парамонов** лечат «ветерана» зоопарка — лису Лизу; в семье бизонов — прибавление.

Фото **В. Маначина.**

ФОТОТЕСТ

ФИНИШИРУЕТ КОНКУРС ОСТРОСЛОВОВ

Уважаемые друзья, участники конкурса острословов! Как ни печально, всему, даже веселому занятию, каким стало придумывание вами забавных, неожиданных подтекстовок к снимкам фототеста, есть предел. Наш конкурс подходит к концу. Не горюйте: что-нибудь еще придумаем. Ведь страничку сатиры и юмора мы решили публиковать регулярно, не правда ли?

А теперь вернемся к нашим делам. Продолжают идти варианты к снимку с кошкой. Правда, калининградец Г. С. Иванов ворчливо сетует на недостаточный юмористический запал, проявленный с вашей стороны, и нетребовательность жюри в отборе ответов. Может, он и прав. А заодно вполне серьезно подвергает сомнению саму возможность выкупать кошку в тазике. Ну что тут скажешь!

А посему, проявив осторожность, перейдем сразу к подтекстовкам к снимку с вылупившимся цыпленком. На наш взгляд, есть немало весьма удачных ответов. Ну хотя бы такие: **«Выживают те, кто наверху», «Акселерат», «Когда холодильник в ремонте» (В. Дубровина), «Желторотый бильярдист», «Яичная философия», «Досрочное освобождение», «И мне дайте слово!» (А. Воробьев), «А где родители?», «Моя мама — кастрюля» (В. В. Шагова), «Магазин, по совместительству инкубатор» (К. И. Паниковский из Янтарного).** А вот **Е. Зыкина** и **С. Процюк** предпочитают стихами — **«Не дорос еще пока до цыпленка-табака», «Не ставьте яйца в холодильник — и будет вам живой будильник».** Как всегда, лаконична **К. Белых**, 17 лет: **«Выскочка», «Желторотый демократ», «Цыплячий президент».**

Немало вариаций из популярных песен: **«Как прекрасен этот мир...»** и **«Я сегодня до зари встану» (Н. П. Овчинникова), «Я люблю тебя, жизнь, и надеюсь, что это взаимно» (И. В. Гостева).** Имеются ответы, окрашенные некоей сумрачностью: **«От судьбы не убежишь», «Хочешь жить — умей вертеться» (О. Г. Твердюкова).** Зато есть в письмах и гордое: **«Первый среди равных» (Н. П. Овчинникова), «Первопроходец» (А. Воробьев)** и **«Темницы рухнут — и свобода...» (В. Васильев).**

Снова этот неутомимый на слово судовой механик из Пионерского порадовал жюри целой обоймой остроумных подписей к снимку. Выбирайте: **«Преддверие демографического взрыва», «Рожденный на цыпочках», «Иллюзия одиночества», «Замаскированная очередь», «Между прошлым и будущим», «И здесь очередь».** И, наконец, совсем неожиданные: **«Снесун», «Его знают как облупленного», «СТАТУС-КВОчка», «Яйца курицу не мучат».**

Ну и давайте напряжемся в последний раз. Вашему вниманию предлагается вот эта любопытно схваченная фотоаппаратом фигурка рыболова. Спешите с ответами. Итоги конкурса будут объявлены в следующую субботу. До новой встречи!

ЖЮРИ.

ПРИГЛАШЕНИЕ

В Доме художника

Стихия Балтики, неповторимая красота берегов Куршской косы, сельские и городские мотивы, зарисовки старой и новой архитектуры городов и поселков области — эти и другие сюжеты, а также натюрморты и портреты можно увидеть на персональной выставке члена Союза художников СССР, калининградского живописца и графика Анатолия Павлючика.

— Открытие экспозиции состоялось вчера, — сообщил заведующий выставочным залом Дома художника В. Богданов. — Выставка продлится до 10 июня, ее посетителей ждут ежедневно, кроме понедельника.

Н. ВАСИЛЬЕВА.

СПОРТИВНЫЙ КУРЬЕР

✱ В субботу и воскресенье участники областного футбольного чемпионата проведут игры пятого тура. Сегодня в 13 часов на стадионе «Красная звезда» хозяева поля принимают команду «Искра». Завтра все встречи начнутся в 15 часов. Центральный матч между «Кварцем» и лидером чемпионата — «Судоремонтником» состоится на стадионе «Трудовые резервы». Футболисты «Балтики-2» встретятся на стадионе «Восток» с командой «Вест» Балтийска, «Красная звезда» (Советск) выступит против «Шторма» на его поле. В Немане местный «Рагнит» принимает «Рефтрансфлот», а в Янтарном зрители впервые увидят поединок своей команды с чемпионом области прошлого года «Неманом».

✱ В течение двух дней в тире ДОСААФ будет разыграно лично-командное первенство области по пулевой стрельбе. Среди участников — спортсмены всех 22 городских и районных организаций ДОСААФ, а также гости — стрелки из Ольштынского воеводства. В программе — командная стрельба в упражнении МВ-9 (60 выстрелов лежа на 50 метров), а также личное первенство в упражнениях из малокалиберной и пневматической винтовок (МВ-5, ВП-4) и пистолета (МП-5, МП-6, МП-8, ВП-2). Сегодня начало в 15 часов. Завтра — в 10 часов.

✱ Продолжается спартакиада динамовских коллективов. Очередной вид программы — служебное шестиборье. Сегодня в 11 часов на стадионе «Трудовые резервы» участники выступят в беге на 1.000 и 3.000 метров, метании гранаты, прыжках в длину. Завтра в 10 часов в тире «Динамо» пройдет стрельба из пистолета, а в 13 часов в бассейне ДКБФ начнутся состязания по плаванию.

✱ В воскресенье на областной спартакиаде трудящихся состоятся соревнования по гиревому спорту. Сборные команды городов области встретятся в Светлом, а команды районов проведут конкурс силачей в Багратионовске. Участники будут выполнять классические упражнения с гирями весом 24 килограмма: толчок двух гирь двумя руками и рывок одной гири попеременно одной рукой. Начало в 12 часов.

✱ Сегодня и завтра на стадионе «Трудовые резервы» — первенство области по легкой атлетике среди воспитанников ДЮСШ. На старт выйдут команды Калининграда, Светлого, Черняховска, Гусева, Балтийска, Советска.

В ЧАС ДОСУГА — *КРОССВОРД*

ПО ГОРИЗОНТАЛИ: 7. Художественное плетение из бечевы. 9. Выдающаяся советская балерина. 10. Английский исследователь Антарктиды. 11. Духовой деревянный музыкальный инструмент. 12. Мифическая крылатая полуженщина-полульвица. 13. Известный русский живописец, художник-передвижник. 15. Часть территории государства, со всех сторон окруженная территорией других государств. 16. Огороженный участок пастбища, куда выпускаются лошади для пастьбы, моциона. 17. Накладные металлические украшения переплета книг. 20. Богиня в древнеримской мифологии, покровительница животных и охоты. 23. Птица семейства ибисов. 27. Стихотворение М. Ю. Лермонтова. 29. Полупродукт металлургического производства. 31. Полость в горной породе. 32. Советский режиссер и драматург, постановщик фильма «Депутат Балтики». 33. Должностное лицо, осуществляющее надзор за печатными изданиями. 34. Точка небесной сферы, к которой движется Солнце относительно звезд. 35. Герой Советского Союза, именем которого назван один из траулеров калининградской флотилии. 36. Объединение в высшем учебном заведении профессорско-преподавательского состава и научных работников по определенному направлению.

ПО ВЕРТИКАЛИ: 1. Старинное гребное судно. 2. Ответвление русла реки. 3. Крупный русский писатель, автор романа «Очарованный странник». 4. Вид спорта. 5. Одна из самых высоких вершин Альп. 6. Музыкальный инструмент. 8. Зодиакальное созвездие. 13. Столица государства в Европе. 14. Время года. 18. Последняя буква дореволюционного русского алфавита. 19. Корабельный колокол. 21. Подвесное плетеное ложе. 22. Вяленая рыба, идущая на пищу человеку и корм для собак в полярных областях. 24. Заквашенное топленое молоко. 25. Древнегреческий поэт-драматург, автор трагедии «Медея». 26. Воин русского войска, созданного Иваном Грозным. 27. Американское пресмыкающееся из отряда крокодилов. 28. Огражденная акватория для задержания, хранения и сортировки леса на воде. 29. Примечание к тексту, помещаемое в конце страницы или книги. 30. Главное преимущество, неожиданный перевес в чем-либо.

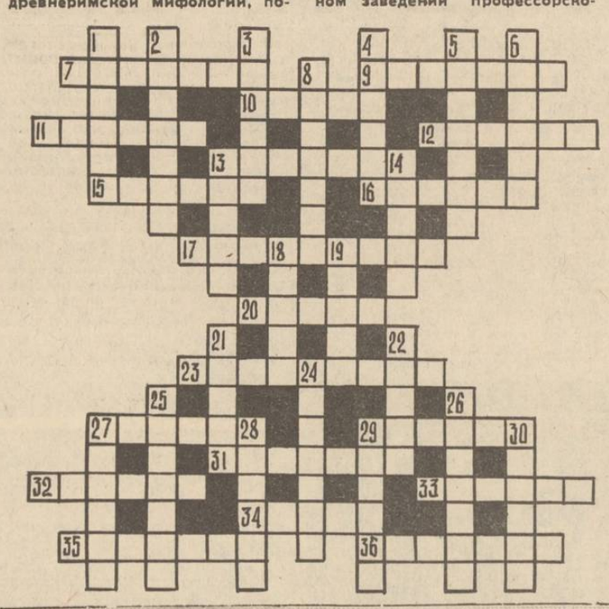

ОТВЕТЫ НА КРОССВОРД, ПОМЕЩЕННЫЙ В НОМЕРЕ ЗА 12 МАЯ

ПО ГОРИЗОНТАЛИ: 5. Амбулатория. 8. Клотик. 10. Творог. 12. Агава. 14. Медресе. 15. Карагач. 18. Балок. 20. «Сверчок». 21. Клест. 22. Тетраэдр. 23. Мужество. 25. Иприт. 27. Палитра. 28. «Олеся». 32. Слябинг. 33. Плавник. 34. Рутил. 36. Триада. 37. Ювенал. 38. Сколопендра.

ПО ВЕРТИКАЛИ: 1. Аметист. 2. Бурка. 3. Почта. 4. Синодал. 6. Арматура. 7. Блерио. 8. Коралл. 11. Севастополь. 13. Паустовский. 16. Квадрат. 17. Попурри. 19. Карст. 21. Куско. 24. Бидструп. 26. Имбирь. 29. Лавсан. 30. Антапка. 31. Аллегри. 34. Ралли. 35. Лютня.

ОКЕАН ПОРТ ОКЕАН

ДИСПЕТЧЕРСКАЯ СООБЩАЕТ

Снялся с промысла в порт Калининград БМРТ «Григорий Полуянов». Вышли: из порта Джидда в порт Ильичевск — ТР «Ахтарский лиман»; из порта Брест в порт Джидда — ТР «Алмазный берег».

Прибыли в порт: Калининград — Т/Н «Калининград нефть»; Светлый — БСТ «Тридакна»; Клайпеда — ТР «Прибой»; Гданьск — МСБ «Гектор»; Луанда — СТР-8262 «Гиацинт», РС-5411 «Зубан»; Лобиту — ТСМ-8357 «Ольшана», 8362 «Оссора»; Сойо — МТР «Бирюзовый»; Буэнос-Айрес — ТР «Балтийские зори», ТСМ 8358 «Ожерелье».

По предварительным данным, ожидается прибытие в порт: 18 мая в Лас-Пальмас — РТМ «Зефир»; Кальяо — БАТМ «Капитан Сухондиевский»; Сингапур — ТР «Буря», БСТ «Тиора»; 20 мая в Виго — ТР «Лазурный берег».

Вышли на промысел: в Центрально-Восточную Атлантику — ТР «Берег юности», МТР «Базальтовый», МСБ «Неотразимый», СТР-8204 «Самотлор»; в Юго-Восточную Атлантику — ТР «Ленинские горы», МТР «Графитовый»; в Юго-Западную Атлантику — БАТМ «Петр Шафранов»; в южно-юго-восточную часть Тихого океана — БАТМ «Павел Батов», «Заостровье».

СООБЩАЮТ 01 02 03 ХРОНИКА ПРОИСШЕСТВИЙ

▲ 360 килограммов сахарного песка украдено со склада Черняховского хлебоприемного предприятия. Склад сигнализацией не оборудован.

▲ За грязь, беспорядок, антисанитарию на подведомственных территориях калининградским муниципальным отделом санитарной милиции оштрафованы: директор кафе «Янтарное» Е. И. Герасимчук, начальник отдела ЦБК И. Н. Угольков, комендант общежития № 7 КТИ Н. М. Проценко, заведующая приемным пунктом стеклотары № 4 В. С. Сафронова, комендант общежития № 1 КВИМУ Л. Ф. Гильбо.

▲ Случилась беда у пенсионерки, проживающей в двухкомнатной квартире на Литовском валу. Ее внук баловался со спичками и доигрался — начался пожар. Одна из комнат выгорела полностью.

ПОМОЧЬ СЛЕДСТВИЮ

8 марта т. г. около 17 часов на остановке «Пл. Победы» по ул. Черняховского пострадала женщина. Выходя из автобуса маршрута № 37, она упала и попала под колеса этого автобуса. Очевидцев этого происшествия просят позвонить по тел. 43-68-32, 43-68-41, 46-80-72 либо обратиться в ОВД Ленинградского района (кабинет 37, следователь С. С. Дударенко).

* * *

26 апреля т. г. в 21 час 30 мин. на Ленинском проспекте автобусом маршрута № 108 был сбит мужчина. Это случилось напротив остановки «Магазин «Силуэт». Очевидцев этого происшествия просят позвонить в отдел милиции Московского района по тел. 44-43-88, 44-32-37 (следователь Л. Е. Уласевич).

К СВЕДЕНИЮ ДЕПУТАТОВ

22 мая в 16 часов в ДК «Машиностроитель» (пос. А. Космодемьянского, ул. Карташова, 111) созывается пятая сессия Октябрьского районного Совета народных депутатов двадцать первого созыва.

На рассмотрение сессии выносится вопрос: о ходе выполнения решения горисполкома № 313 от 16.06.89 г. «О мерах по улучшению экологической обстановки и повышению уровня коммунального обслуживания в пос. А. Космодемьянского».

Приглашаем жителей пос. А. Космодемьянского принять участие в работе сессии.

Президиум Октябрьского районного Совета народных депутатов.

СПРАВКИ

Телевидение. Радио

18 МАЯ

СУББОТА

ПЕРВАЯ ПРОГРАММА ЦТ

5.30 — Ранним утром. Премьера тел. док. фильма «Тепло Иссык-Куля». **5.50** — Мультфильмы. **6.30** — Ритмическая гимнастика. **7.00** — ТСН. **7.15** — Развлекательная программа. **7.45** — Творчество народов мира. **8.15** — Точка отсчета. Предпринимательство и бизнес. **8.45** — Выступает Государственный академический русский народный оркестр. **9.45** — Турция сегодня. **10.30** — «Утренняя звезда». **11.30** — «Не разреши мне удалиться». Док. фильм. **11.50** — Международная программа «Новые имена». **12.20** — Фильмы режиссера Г. Натансона. **«Все остается людям». 14.00** — ТСН. **14.15** — Политические диалоги. «Кто есть кто». На вопросы телезрителей отвечает председатель Ленсовета А. А. Собчак. **15.30** — «Наедине с тобою, брат...» **17.00** — Международная панорама. **17.45** — Впервые на экране ЦТ. Худ. фильм **«Моонзунд».** 1-я и 2-я серии. **20.00 — «Время». 20.45** — «5 плюс...» **22.35** — Матчи боксеров-профессионалов за звание чемпиона мира. **23.35** — ТСН.

ВТОРАЯ ПРОГРАММА ЦТ

7.00 — Утренняя гимнастика. **7.15** — «Здоровье» (с сурдопереводом). **7.45** — «Шесть Иванов — шесть великанов». Мультфильм. **8.00** — П. И. Чайковский. Концертная сюита. **8.30** — Чемпионат США по баскетболу среди профессионалов НБА. **9.30** — Видеоканал «Содружество». **10.30** — Программа телевидения России. Видеоканал «Плюс одиннадцать». **12.30** — Видеоканал «Содружество». **14.00** — Телепрограмма «Семья». **14.55** — Коллаж. **15.00—17.00** — Программа телевидения России. **15.00** — Площадь несогласия. О современном забастовочном движении в России. **15.40** — Мультфильмы. **16.00 — «Белеет мой парус...» Концерт, посвященный памяти А. Миронова. 17.00** — Футбол. Чемпионат СССР. «Спартак» (Москва) — «Локомотив». В перерыве — «Парламентский вестник России». **18.50** — Поет Н. Пантелеева. **19.00** — «Вести». **19.15** — «Спокойной ночи, малыши!» **19.30** — «Кто приласкает лошадку». Док. фильм. **20.00 — «Время»** (с сурдопереводом). **20.45** — Б. Сметана. «Чешская песня». Для хора и оркестра. **21.00—23.00** — Программа ТВ России. **21.00** — Мир кино «Медиа». **22.00** — «Вести». **22.15** — Музыканты — детям Чернобыля. **23.00** — Международные соревнования по гребле на байдарках и каноэ. **23.30** — «Ялта-91». Отборочный тур.

19 МАЯ

ВОСКРЕСЕНЬЕ

ПЕРВАЯ ПРОГРАММА ЦТ

5.30 — Ранним утром. «Арендаторы». Тел. док. фильм. **6.00** — «Утренняя звезда». **7.00** — ТСН. **7.15** — «Формула С». Телевизионный конкурс спортивных семей. **7.45** — Тираж «Спортлото». **8.00** — «С утра пораньше». **9.00** — «На службе Отечеству». **10.00** — Развлекательная программа. **10.30** — «Клуб путешественников». **12.00** — «Сельский час». **13.00** — Музыкальный киоск. **13.30** — «Веди». **14.00** — ТСН. **14.15** — Новое поколение выбирает. **15.30** — Народные сказки и притчи разных стран. **15.35** — Воскресный концерт. **17.10** — «Уолт Дисней представляет...» **18.00** — Поет Галина Беседина. **18.25** — Впервые на экране ЦТ. Худ. фильм **«Бродячий автобус». 20.00 — «Время». 20.45** — Футбольное обозрение. **21.15** — Хронограф. **21.30** — Ангажемент театра «Приют комедианта». **22.35** — ТСН. **22.50** — Концерт солиста Стокгольмской королевской оперы Николае Гедды.

ВТОРАЯ ПРОГРАММА ЦТ

7.00 — На зарядку становись! **7.15** — Мультфильм. **7.35** — Фильмы режиссера М. Серкова. «Первая боль». «Солнечная поляна». «Златые горы». **8.15** — Американский футбол. Первенство мировой лиги. **9.15** — «Культурные столицы Европы». Фильм 7-й — «На берегах пленительных Невы...» **10.30 — 12.30** — Программа телевидения России. **10.30** — «Святое и вечное». **10.45** — «Свете тихий». **11.40** — «Какой «Ералаш». **12.30** — Поет лауреат телерадиоконкурса «Голоса России» Елена Молодцова. **12.45** — «Трудный путь к согласию». О III внеочередном Съезде народных депутатов России. **14.00** — Волейбол. Первенство мировой лиги. Мужчины. Сборная Республики Корея — сборная СССР. **15.00** — «Планета». **16.00—18.00** — Программа телевидения России. **16.00** — Люди эстрады. Клара Новикова. **16.50** — Телевизионный театр России. А. Солженицын. «Олень и шалашовка». **18.00** — Авторское телевидение. **19.15** — «Спокойной ночи, малыши!» **19.30** — Авторское телевидение. **20.00 — «Время»** (с сурдопереводом). **20.45** — Мультфильмы для взрослых. **21.00—23.00** — Программа телевидения России. **21.00** — Праздничный вечер в Доме кино. **22.00** — «Вести». **22.15** — Продолжение праздничного вечера в Доме кино. **23.00** — Гандбол. Кубок ИГФ. Мужчины. Финал. «ЦСКА» — «Вордо» (Югославия). **23.40** — Международные соревнования по гребле на байдарках и каноэ.

20 МАЯ

ПОНЕДЕЛЬНИК

ПЕРВАЯ ПРОГРАММА ЦТ

5.30 — «Утро». **8.00** — «Контакт». **8.20** — «Много голосов — один мир». Народные сказки и притчи разных стран. **8.25** — «Бродячий автобус». Худ. фильм. **10.00** — Мультфильмы. **10.15** — А. Шенберг. Симф. поэма «Пеллеас и Мелизанда». **11.00** — ТСН. **11.15** — Футбольное обозрение. **11.45** — Концерт АОРНИ. **12.30** — Премьера тел. док. фильма «Сталкер чернобыльской зоны». **13.00** — КАЛИНИНГРАД. «Балтийская телебиржа». **14.00** — ТСН. **14.15** — «Мужчины и все остальные». («Грузия-фильм»). **15.40** — Мир увлеченных. «Под знаком Рыбы». **15.55** — Минуты поэзии. **16.00** — «Вместе с чемпионами». **16.30** — Детский час (с уроком немецкого языка). **17.30** — «Меридиан». **17.45** — «По законам рынка». **18.15** — Фильмы по сценариям Эдуарда Володарского. «Свой среди чужих, чужой среди своих». **20.00 — «Время». 20.45** — С. Прокофьев. Балет «Ромео и Джульетта». Фильм-спектакль. **22.20** — «Где рычаг Архимеда». Док. фильм. **23.30** — ТСН.

ВТОРАЯ ПРОГРАММА ЦТ

6.00 — Утро делового человека. **7.00** — Утренняя гимнастика. **7.15** — «Маска рад шестиногих». Науч.-поп. фильм. **7.35, 8.35** — История. 9-й класс. «Союз борьбы за освобождение рабочего класса». **8.05** — Итальянский язык. **9.05** — Русская речь. **9.35** — Биология. 7-й класс. **10.05** — «Телеэко». **10.35—12.35** — ТВ России. **10.35** — Телебиржа. **11.05** — «Ребята из «Рецитала». Муз. передача. **11.20** — Д. Мережковский. «Христос и антихрист». Спектакль. **12.15** — «Вести». **12.35** — «Чужой звонок». Тел. худ. фильм. **13.40** — «Планета». **16.00** — **19.15** — ТВ России. **16.00** — «Грани». Худ.-публ. программа. **16.55** — П. Вунич: «Прошу слова».

КАЛИНИНГРАД

17.10 — Детям о птицах и животных. «В краю легенд». «Моржи». **17.50** — «Цветы Победы». Репортаж с выставки. **18.00** — «Актуальный разговор». К созданию Союза арендаторов и предпринимателей. **18.30** — «Частушка». Концерт ансамбля народной музыки под руководством Геннадия Заволокина. Передача 1-я. **19.25** — Реклама. Объявления. **19.30** — «Вчера. Сегодня. Завтра». **19.50** — «Балтийская телебиржа».

Польское ТВ

(Время калининградское)

18 МАЯ

СУББОТА

ПЕРВАЯ ПРОГРАММА

7.00 — Информационно-экономический журнал. 7.45 — Неделя на даче. 8.15 — Программа о футболе. 8.35 — Католическая программа для детей и родителей. 9.10 — «5—10—15». Программа для детей и молодежи. 10.35 — Курс английского языка для детей. 10.40 — На здоровье. 11.00 — Программа на армейские темы. 11.25 — Телеконцерт по заявкам. 12.00 — Путешествия далекие и близкие. 12.30 — Экологический журнал. 13.00 — Программа ТВ г. Гданьска. 13.40 — Док. фильм. 14.00 — «У. Дисней представляет...» 15.15 — Журнал о морском парусном плавании. 15.45 — Док. фильм. 16-15 — Рок-музыка. 16.40 — Студия «Спорт». 17.15 — Телеэкспресс. 17.35 — Телеаудио-видео. 18.00 — Программа французского спутникового ТВ. 18.50 — С камерой среди животных. 19.15 — «Спокойной ночи, малыши!» 20.05 — Американский художественный фильм. 21.35 — Репортаж. 22.00 — Вечерние новости. 22.15 — Студия «Спорт». 23.30 — Американский художественный фильм.

19 МАЯ

ВОСКРЕСЕНЬЕ

ПЕРВАЯ ПРОГРАММА

7.00 — Информационно-экономический журнал. 7.45 — Неделя на даче. 8.15 — Программа о футболе. 8.35 — Католическая программа для детей и родителей. 9.10 — «5—10—5». Программа для детей и молодежи. 10.35 — Курс английского языка для детей. 10.40 — На здоровье. 11.00 — Программа на армейские темы. 11.25 — Телеконцерт по заявкам. 11.55 — Телегазета. 12.00 — Программа французского спутникового ТВ. 13.00 — О национальных меньшинствах в Польше. 13.30 — Тележурнал «Рожденные в Польше». 14.00 — «У. Дисней представляет...» 15.15 — Документальный польский фильм. 15.45 — Театральный журнал. 16.10 — Рок-музыка. 16.35 — Бутик. 17.15 — Телеэкспресс. 17.30 — Документальный польский фильм. 18.50 — С камерой среди животных. 19.15 — «Спокойной ночи, малыши!» 20.05 — Художественный фильм производства США, Италии, Англии. 22.10 — «Другие люди». Репортаж. 22.35 — Вечерние новости. 22.50 — Студия «Спорт». 23.25 — Американский художественный фильм.

Областная ассоциация крестьянских (фермерских) хозяйств и сельхозкооперативов Калининградской области приглашает своих членов на ОБЩЕЕ СОБРАНИЕ, которое состоится 21 мая в 11 час. по адресу: г. Калининград, Ленинский проспект, 28 (зал заседаний учебно-методического центра профсоюзов). Справки по телефону **21-17-68.**

Совет ассоциации.

ТЕАТР

ОБЛАСТНОЙ ДРАМАТИЧЕСКИЙ ТЕАТР

С 1 июня по 1 июля 1991 г. в помещении Калининградского театра драмы — **гастроли Тверского областного драматического театра.**

В спектакле А. П. Чехова «Вишневый сад» — народная артистка СССР, артистка Московского театра сатиры **Вера Васильева.**

Билеты на спектакли продаются уполномоченными и в кассе театра. Принимаются коллективные заявки.

Тел. для справок: **21-24-22, 21-06-82.**

ОБЛАСТНОЙ ТЕАТР КУКОЛ

Сегодня — **«Сестрица Аленушка и братец Иванушка».**

Начало в 11, 13 час.

Завтра — **«Белоснежка и семь гномов».**

Начало в 11, 13 час.

ОБЛАСТНАЯ ФИЛАРМОНИЯ
КОНЦЕРТНЫЙ ЗАЛ
ФЕСТИВАЛЬ ИСКУССТВ «ЯНТАРНОЕ ОЖЕРЕЛЬЕ»

20—23 мая в помещении облдрамтеатра выступают **звезды московской оперетты:** народная артистка РСФСР **Светлана Варгузова;** народный артист РСФСР **Юрий Веденеев;** народный артист РСФСР **Виталий Мишле,** лауреат Государственной премии РСФСР **Инара Гулиева.**

Вы услышите арии, сцены и дуэты из советских и зарубежных оперетт.

Начало в 19-30. Билеты продаются.

* * *

22—23 мая в помещении Концертного зала филармонии — вечера камерной музыки.

Ансамбль солистов **«Северная корона»** (г. Москва) и **Роберт Денисон** (фортепиано, США).

Начало в 19-30.

24 мая в помещении облдрам театра — **концерт-презентация оркестра русских народных инструментов** управления культуры Калининградского облисполкома. Дирижеры **А. Лоскутов** и **А. Петров.** В программе: Римский-Корсаков, Свиридов, Чайковский.

Начало в 19-30.

* * *

19 мая — **вечер духовной музыки.** Исполнитель — лауреат Всероссийского конкурса, дипломант Всемирного фестиваля молодежи и студентов **Валентина Шаронова** (сопрано). В программе: Бах, Верди, Моцарт, Бизе, Рахманинов, Стравинский.

Начало в 19-30.

* * *

25 мая в помещении облдрамтеатра — **концерт городского симфонического оркестра.** Художественный руководитель и дирижер **А. Фельдман,** солист **В. Слободян** (фортепиано). В программе: Бородин, Чайковский.

Начало в 19-30.

* * *

24 мая в Концертном зале филармонии — **вечер камерной музыки.** Государственный квартет им. Прокофьева. В программе: Гайдн, Моцарт, Бетховен, Прокофьев, Дворжак.

Начало в 19-30.

* * *

22 мая в актовом зале КТИ (ул. Профессора Баранова, 43) — **абонементный концерт симфонического оркестра** для молодежи и студентов. В программе — произведения П. И. Чайковского.

Начало в 19-30.

* * *

18—19 мая в ДК моряков — **концерты цыганского ансамбля «Черные глаза».**

КИНО

Начало в 18 час. Билеты продаются.

В ЭТИ ДНИ В КИНОТЕАТРАХ:

«РОССИЯ» — суббота и воскресенье — **«Поросенок Чок»** — в 10-30; **«Золотоволоска и золотая крепость»** (новый, приключенческий, США) — в 12-40, 14-50, 17, 19-10, 21-20; понедельник — **«Подземелье ведьм»** — в 10, 12, 14, 16, 18-15, 20-10, 22.

«ОКТЯБРЬ» — суббота и воскресенье — **«Студенческие каникулы»*** (эротическая комедия, США) — в 10, 12, 14, 16, 18, 20, 21-50; малый зал — **«Голубая лагуна»** — в 10, 14-20, 16-20, 20-40; **«Кинотеатр «Парадизо»** (две серии) — в 12, 18-20; лекционный зал — **«Солдатская сказка»** (мультсборник) — в 10, 11-30; **«Сказка о потерянном времени»** — в 14; **«Интердевочка»*** (две серии) — в 16-10, 19; понедельник — большой зал — программа та же; малый зал — **«Анекдоты»** (комедия-фарс) — в 10, 12, 14, 16, 18, 20, 21-50; лекционный зал — **«Принцесса с Луны»** — в 10, 14; **«Еще одна связь»** (две серии) — в 18-20; видеозал — **«Три беглеца»** — в 12, 14-30; **«Отходная молитва»*** — в 16-20, 19-10.

«ЗАРЯ» — суббота и воскресенье — **«Унесенные ветром»** — в 10-30, 14-30, 18-30; видеозал — **«Бархатные ручки»** — в 12-50; **«Вой-V»*** — в 14-50, 16-50; **«Дикая орхидея»*** — в 18-50, 20-50; понедельник — **«Такси-блюз»** — в 10, 12-10, 14-20, 16-30, 18-40, 21; видеозал — программа та же.

«НОВОСТИ ДНЯ» — суббота и воскресенье — **«Полет навигатора»** — в 10, 14; **«Мистер Питкин в тылу врага»** — в 12, 18-40; **«Жажда мести»** (две серии) — в 16, 20-20; понедельник — **«Кэти»** — в 10, 11-30; **«Четвертая власть»** — в 13-10, 15-10, 17-10, 19-10, 21.

«ДРУЖБА» — суббота и воскресенье — **«Квартира из сыра»** — в 10; **«Слоненок»** — в 11-20, 12-30, 14; **«Последний зов любви»** (две серии) — в 16, 19; понедельник — **«Чиполлино»** — в 10, 12, 14; **«Жажда мести»** (две серии) — в 16, 18-40, 21-10.

«ПОБЕДА» — суббота — **«Дорога к Давиду Сасунскому»** — в 10; **«Полицейский по найму»*** — в 12, 14-10, 16-20, 18-30, 20-40; видеозал — **мультфильмы** — в 12-20; **фильмы популярного кино** — в 14-20, 16-20, 18-20, 20-20; воскресенье — **«Тайна старого парка»** — в 10; остальная программа та же; понедельник — **«Тайна старого парка»** — в 10; **«Стервятники на дорогах»** (две серии) — в 12, 14-40, 17-20, 20; видеозал — **фильмы популярного кино** — в 14-20, 16-20, 18-20, 20-20.

«РОДИНА» — **«Стервятники на дорогах»** (две серии) — в 10, 14-30, 19; **«Смерть пеликана»** — в 12-30, 17, 21-30; видеозал — **«Враг мой»** — в 11-30, 13-40; **«Шанхайский сюрприз»** — в 16; **«Танго и Кэш»** — в 18-15, 20-30; понедельник — **«Унесенные ветром»** — в 10-30, 14-30, 18-30; видеозал — программа та же.

«МОСКВА» — суббота и воскресенье — **«Легенда о белом драконе»** — в 10-20; **«Горячая цель»*** — в 14, 16, 18, 21-40; **«Автостоп»*** — в 19-50 (удл.); **«Побег»** — в 12; видеосалон — **мультфильм** — в 12-10; **фильмы популярного кино** — в 14-10, 16-10, 18-10, 20; понедельник — **«Куда доскачет ранняя пташка»** — в 10-20; **«Полицейский по найму»*** — в 12, 14, 16, 18-10, 20, 21-50; видеосалон — **фильмы популярного кино** — в 14-10, 16-10, 18-10, 20.

«БАРРИКАДЫ» — суббота и воскресенье — **«Принцесса с Луны»** — в 10; **«Паспорт»** — в 18, 20, 22; **«Секретный указ императора»** — в 12, 14, 16; понедельник — **«Рекс-волшебник»** — в 10; **«Автостоп»*** — в 17; **«Горячая цель»*** — в 11-30, 18-10, 20, 22; **«Авария»** — **дочь мента»** — в 13-20, 15-10.

«ЛЕНИНГРАД» — суббота — **«Неизвестный с хвостом»** — в 10; **«Зита и Гита»** (две серии) — в 11-20, 16-30, 21-35; **«Звездные войны»** — в 14, 19-10; видеосалон — **«Полет к планете обезьян»** — в 12, 14-10; **«Завоевание планеты обезьян»** — в 16-20; **«Тигр-карате-4»** — в 18-30, 20-40; воскресенье — **«Ежик должен быть колючим»** — в 10; остальная программа та же; понедельник — **«Ежик должен быть колючим»** — в 10; **«Секретный указ императора»** — в 11-10, 15-15, 19-20; **«Паспорт»** — в 13-10, 17-15, 21-20; видеосалон — **«Челюсти-I»** — в 12, 14-15, 16-30; **«Челюсти-II»** — в 18-45, 20-50.

«СТРОИТЕЛЬ» — суббота и воскресенье — **«Жизнь и удивительные приключения Робинзона Крузо»** — в 10; **«Девять смертей ниндзя»** — в 11-40 (удл.), 14, 16, 20-30 (удл.); **«Храм любви»** (две серии) — в 18; понедельник — **«Финист — Ясный Сокол»** — в 10; **«Звездные войны»** — в 11-40, 14, 16-20, 18-40, 21.

ВИДЕОЗАЛ «МОЗАИКА» — суббота и воскресенье — **мультсборник** — в 11; **«Лион»** — в 11-30, 15-10; **«Короткое замыкание-2»** — в 13-20; **«Плоть плюс кровь»*** — в 17.

«АЛБЕРТИНА ВИДЕО» — суббота (ул Сергеева, 2) — **«Последнее танго в Париже»*** — в 11-30, 14, 16-20, 18-40, 21; (ул. Кирова, 17) — **«Человек тьмы»*** — в 17, 19; воскресенье — (ул. Сергеева, 2) — программа та же, (ул. Кирова, 17) — **«Красотка»*** — в 17, 19-10.

ВИДЕОЦЕНТР — суббота и воскресенье — большой зал — **«Ловушка для Венеры»*** — в 21-20; зеленый зал — **«Короткое замыкание-2»** — в 14-30; малый зал — **«Семейное дело»** — в 20-40.

ДК рыбаков — суббота — **«Миллион лет до нашей эры»** — в 15, 17, 19, 21; воскресенье — **«Пари с волшебницей»** (сказка) — в 11-30; **«Миллион лет до нашей эры»** — в 13, 15, 17, 19, 21; понедельник — **«Заколдованный доллар»** — в 16, 18.

ДК тарного комбината — суббота и воскресенье — **«Маюри»** (две серии) — в 18.

«ПРИБОЙ» (г. Светлогорск) — суббота — **«Метичара — зверь морской»** — в 12; **«Семья»** (две серии) — в 16-30, 20; воскресенье — **«История о принцессе-пастушке и ее верном коне Фаладе»** — в 12, остальная программа та же; понедельник — **«Хон Гиль Дон»** — в 16-30, 18-30, 20-30 (удл).

*** Фильмы только для взрослых.**

ПОГОДА

КАЛИНИНГРАДСКИЙ ОБЛАСТНОЙ ГИДРОМЕТЦЕНТР СООБЩАЕТ:

18.05. Солнце. Восх. 4.28, зах. 20.42. Долг. дня 16.14.

Сегодня по области ожидается облачная, с прояснениями погода, временами небольшой дождь. Ветер северо-восточный, 4—9. Температура воздуха 9—14. Атмосферное давление будет понижаться.

На 19—20 мая — облачно, с прояснениями, временами небольшой дождь. Ветер северный, 5—10. Температура воздуха ночью 4—9, днем — 9—14.

Время подписания в печать: по графику в 21.00.
Номер подписан в 21.50.

Калининградская **ПРАВДА**

Зам. редактора Л. Е. РОДИМЕНКО.

Редакционная коллегия:
Г. Т. БЕЛОГЛАЗОВА, Н. Н. БОРОВСКАЯ, Ю. В. БУЙДА (зам. главного редактора), О. И. КОТОВ, В. Н. МОИСЕЕВ (директор издательства), Б. А. НИСНЕВИЧ, Л. Е. РОДИМЕНКО (первый зам. главного редактора), О. Ю. СИДОРОВ (ответственный секретарь), Ю. В. ШЕБАЛКИН

1 2 3 4

УЧРЕДИТЕЛИ: областная организация КПСС — обком КПСС и трудовой коллектив газеты «Калининградская правда».

АДРЕС РЕДАКЦИИ: 236000, Калининград, ул. Карла Маркса, 18.
ТЕЛЕФОНЫ: приемная отдела писем — 21-99-83; прием объявлений