ПОНЕДЕЛЬНИК, 21 МАЯ

ПЕРВЫЙ КАНАЛ

05.00, **09.00, 12.00, 15.00, 03.00** Новости
05.05 Доброе утро
09.20 Контрольная закупка
09.50 Жить здорово!
10.55 Модный приговор
12.20 **Т/с «ЖЕНСКИЙ ДОКТОР»**
13.20, **04.20** Хочу знать
14.00 Другие новости
14.20 Понять. Простить
15.15 **Т/с «ДЕВИЧЬЯ ОХОТА»**
16.15 Между нами, девочками
17.00 Жди меня
18.00 Вечерние новости
18.45 Давай поженимся!
19.50 Пусть говорят
21.00 Время
21.30 **Т/с «ПОБЕГ»**
22.30 «Первый класс» с Иваном Охлобыстиным
23.30 Вечерний Ургант
00.00 Познер
01.00 Ночные новости
01.20 Непутевые заметки
01.45, **03.05 Х/ф «НЕЗВАНЫЕ»**
03.20 Недолюбила, недожила...

РОССИЯ 1-САМАРА

05.00 Утро России
09.00 С новым домом!
09.45 О самом главном
11.00, **14.00, 17.00, 20.00** Вести
11.30, **14.30, 17.30, 20.30** Местное время. Вести-Самара
11.50, **16.45** Вести. Дежурная часть
12.00 **Т/с «КУЛАГИН И ПАРТНЕРЫ»**
13.00 **Т/с «ТАЙНЫ СЛЕДСТВИЯ»**
14.50 **Т/с «ЕФРОСИНЬЯ. ТАЁЖНАЯ ЛЮБОВЬ»**
15.45 **Т/с «КРОВИНУШКА»**
17.50 **Т/с «СВАТЫ»**
18.55 Прямой эфир
20.50 Спокойной ночи, малыши!
21.00 **Т/с «САМАРА»**
23.50, **04.20** Городок
00.50 Вести+
01.10 Профилактика

СКАТ

07.10 Дума
07.20, **19.22** СТВ. Дежурный по городу
07.30 Важное
08.00 Наши мультфильмы
08.25 Стеклим балкон
08.30 **Х/ф «БЫВАЕТ И ХУЖЕ»**
09.25 Д/ф «Тело на заказ»
10.40 М/с «Приключения Джимми Нейтрона, мальчика-гения»
11.10 М/с «Эй, Арнольд!»
12.05, **17.30 Т/с «УНИВЕР»**
12.30 Дом-2. Lite
14.20 **Х/ф «БЛЭЙД-3: ТРОИЦА»**
16.30, **20.00 Т/с «РЕАЛЬНЫЕ ПАЦАНЫ»**
17.00, **20.30 Т/с «ИНТЕРНЫ»**
18.00 Мой дом
18.05 Оконная мастерская
18.15 Максималисты
18.25 Стопроцентное здоровье
18.45 **Т/с «СИНИЕ НОЧИ»**
19.15 Твой застекленный балкон
19.30, **00.30** СТВ
19.55, **00.55** Абзац
21.00 **Х/ф «О ЧЕМ ГОВОРЯТ МУЖЧИНЫ»**
23.00 Дом-2. Город любви
00.00 Дом-2. После заката
01.00 **Х/ф «МОЙ АНГЕЛ-ХРАНИТЕЛЬ»**

СТС

06.00 М/с «Пинки и Брейн»
07.00 **Т/с «ПАПИНЫ ДОЧКИ»**
07.30 М/с «Скуби и Скрэппи»
08.00 **Т/с «СВЕТОФОР»**
08.30 **Т/с «МОЛОДОЖЁНЫ»**
09.00, **16.45, 18.00, 18.30, 23.45, 00.00, 01.30** 6 кадров
09.30 Нереальная история
12.30 М/с «Аладдин»
13.00 М/с «Чип и Дейл спешат на помощь»
13.30 М/с «Клуб Винкс - школа волшебниц»
14.00, **17.00** Галилео
15.00 **Х/ф «ДВОЙНЫЕ НЕПРИЯТНОСТИ»**
19.00 **Т/с «ВОРОНИНЫ»**
20.00 **Т/с «ДНЕВНИК ДОКТОРА ЗАЙЦЕВОЙ»**
21.00 **Т/с «ЗАКРЫТАЯ ШКОЛА»**
22.00 **Х/ф «ЗОЛОТОЙ РЕБЁНОК»**
00.30 Кино в деталях
01.45 **Х/ф «НА ОСТРОЙ ГРАНИ»**

НТВ

05.55 НТВ утром
08.30 **Т/с «ЛИТЕЙНЫЙ»**
09.30, **10.20, 15.30, 18.30** Чрезвычайное происшествие
10.00, **13.00, 16.00, 19.00** Сегодня
10.55 До суда
12.00 Суд присяжных
13.30 **Т/с «ВОЗВРАЩЕНИЕ МУХТАРА»**
16.25 Прокурорская проверка
17.40 Говорим и показываем
19.30 **Т/с «БРАТЬЯ»**
21.25 **Т/с «МЕНТ В ЗАКОНЕ»**
23.15 Сегодня. Итоги
23.35 Честный понедельник
00.25 Школа злословия
01.10 Главная дорога
01.45 Центр помощи «Анастасия»
02.35 В зоне особого риска

ТЕРРА-РЕН

05.00 **Т/с «МИР ДИКОЙ ПРИРОДЫ»**
06.00 Ваше право
06.20, **07.20, 12.30, 20.25, 23.55** Биржа труда
06.30 **Т/с «МЕДИЦИНСКИЕ ДЕТЕКТИВЫ»**
07.00 Отцы и дети
07.30 Чистая работа
09.10 Жить будете
09.30, **17.30, 19.30, 23.00, 23.30** Новости 24
10.00 **Х/ф «РЭМБО-3»**
12.00, **22.30** Экстренный вызов
12.35 Территория искусства
12.50 Женские секреты
13.00 Званый ужин
14.00 Не ври мне!
15.00 Семейные драмы
16.00 **Следаки**
17.00 **Т/с «ПО ЗАКОНУ»**
18.00 Еда. Территория заговора
19.00 Сделано в Самаре
19.20 Специальный репортаж
20.00 Тотальный футбол
20.15 Время мужчин
20.30 Военная тайна
00.00 **Х/ф «КРАСНАЯ ЖАРА»**
01.00 **Т/с «МАТРЕШКИ»**

ПЕРЕЦ

06.00 Мультфильмы
08.00 Полезное утро
08.30, **14.00** Обмен бытовой техники
09.00, **16.00, 20.00, 23.00** Дорожные войны
09.30 **Х/ф «ТРЕВОЖНЫЙ ВЫЛЕТ»**
11.30, **14.30, 17.30, 04.20** С.У.П
12.30, **18.30, 00.00** Смешно до боли
13.00, **21.00** КВН. Играют все
15.00, **22.00, 00.30** Чо происходит?
15.30, **19.00, 22.30** Улетное видео по-русски
16.30 Вне закона
20.30 Соседские войны
23.30 Голые и смешные
01.00 **Т/с «МОРСКАЯ ПОЛИЦИЯ: ЛОС-АНДЖЕЛЕС»**
01.55 **Х/ф «ГРЕХ»**

ТВ-ЦЕНТР

06.00 Настроение
08.30 Врачи
09.15 М/ф «Влюбленное облако»
09.30 **Х/ф «СМЕЛЫЕ ЛЮДИ»**
11.30, **14.30, 17.30, 19.50, 23.55** События
11.45 Постскриптум
12.35 Доказательства вины
13.25 В центре событий
14.45 Деловая Москва
15.10 Все народы России. Буряты
15.30 **Т/с «ПУЛЯ ДУРА»**
16.30 Д/ф «Страсти по Иоанну»
17.50 Петровка, 38
18.15 Наши любимые животные
18.40 **Х/ф «БУХТА ПРОПАВШИХ ДАЙВЕРОВ»**
20.15 Д/ф «Игры с призраками»
21.05 **Т/с «ЗВЕРОБОЙ»**
22.55 Народ хочет знать
00.30 Футбольный центр
01.00 Выходные на колесах
01.35 **Т/с «МИСС МАРПЛ АГАТЫ КРИСТИ»**

ДОМАШНИЙ

06.30, **21.00, 22.50, 23.00** Одна за всех
07.00 Джейми: в поисках вкуса
07.30 **Моя прекрасная няня**
08.00 **Т/с «ТАТЬЯНИН ДЕНЬ»**
09.00 По делам несовершеннолетних
10.00 Дела семейные с Еленой Дмитриевой
11.00 **Х/ф «ЕСЕНИЯ»**
13.35 Красота требует
14.35 **Т/с «ТУЛЬСКИЙ-ТОКАРЕВ»**
17.30 Женщины не прощают...
18.00 **Т/с «НЕ РОДИСЬ КРАСИВОЙ»**
19.00 **Т/с «КОМИССАР РЕКС»**
21.00 **Т/с «ДЕВИЧНИК»**
21.30 **Т/с «ПОМНИТЬ ВСЁ»**
22.00 **Х/ф «ГЛАВНОЕ – УСПЕТЬ»**
23.00 **Дети отцов**
01.10 **Т/с «УТЁСОВ. ПЕСНЯ ДЛИНОЮ В ЖИЗНЬ»**

РОССИЯ К

07.00 Телеканал «Евроньюс»
10.00 Наблюдатель
11.15, **01.40 Т/с «ПЕРРИ МЭЙСОН»**
12.10, **01.25** Д/ф «Авиньон. Место папской ссылки»
12.25 Линия жизни
13.25, **02.30** Д/с «История произведений искусства»
13.50 Т/ф «Дома вдовца»
15.40, **19.30, 23.40** Новости культуры
15.50 М/ф «В лесной чаще»
16.10 Д/с «Поместье сурикат»
16.55 Фабрика памяти: Библиотека Российской академии наук
17.20 Парад виолончелистов. Приношение Ростроповичу
18.35 Д/с «Норманны»
19.45 Главная роль
20.05 Сати. Нескучная классика... с Диной Рубиной
20.45 Полиглот
21.30 Острова. Майя Булгакова
22.10 Тем временем
22.55 Золотой век Таганки
00.05 Д/ф «После Пушкина»

5 КАНАЛ

06.00, **10.00, 12.00, 15.30, 18.30, 22.00** Сейчас
06.10, **20.30, 21.15 Т/с «СЛЕД»**
07.00 Утро на «5»
10.30, **12.30 Т/с «МУР ЕСТЬ МУР»**
15.00, **18.00** Место происшествия
16.00 Открытая студия
19.00, **19.30, 20.00 Т/с «ДЕТЕКТИВЫ»**
22.25 Момент истины
23.25 **Х/ф «ЗА ВИТРИНОЙ УНИВЕРМАГА»**
01.15 **Т/с «С ЗЕМЛИ НА ЛУНУ»**

ТВ3

06.00 Мультфильмы
08.00, **15.15 Т/с «БЕЗ СЛЕДА»**
09.00 Х-версии
10.00, **17.00** Д/ф «Параллельный мир»
11.00 Городские легенды
11.30 **Х/ф «ЕСЛИ СВЕКРОВЬ - МОНСТР...»**
13.15 Удиви меня!
16.05 Д/ф «Жизнь после людей. Пределы разрушения»
18.00 **Т/с «ТВОЙ МИР»**
19.00, **20.00 Т/с «КОСТИ»**
21.00 Мистические истории
22.00 Загадки истории
23.00 **Х/ф «СОЛДАТ-КИБОРГ»**
00.45 **Х/ф «ДЕВЯТЬ ЯРДОВ»**

ТЕРРА-РОССИЯ 2

05.00, **07.25** Все включено
05.50 Моя планета
06.15 Индустрия кино
06.45 В мире животных
07.15, **09.05, 18.40, 02.20** Вести-спорт
08.20 Моя рыбалка
08.50, **11.40, 02.30** Вести.ru
09.25, **02.45** Хоккей. Чемпионат мира. Финал. Трансляция из Финляндии
12.00 Местное время. Вести-спорт
12.30 Прыжки в воду. Чемпионат Европы. Трансляция из Нидерландов
13.30 Притяжение 90-й широты
14.00 Профессиональный бокс. Микель Кесслер (Дания) против Аллана Грина (США). Бой за титул чемпиона мира в полутяжелом весе по версии WBC
16.35 **Х/ф «ТОП ГАН»**
18.55 Плавание. Чемпионат Европы. Прямая трансляция из Венгрии
20.25 **Х/ф «КОНАН-РАЗРУШИТЕЛЬ»**
22.25 Новости губернии
22.45 Вечерний патруль
22.50 О чем говорят
23.05 Азбука потребителя
23.10 Территория искусства
23.20 «СПЕЦНАЗ»
00.10 Технологии древних цивилизаций
01.15 Наука 2.0. Большой скачок
01.50 Рейтинг Тимофея Баженова. Законы природы

НОВОКУЙБЫШЕВСК

06.00 «Дневник адмирала Головко»
07.00, **09.15 «ДЕВЯТЬ ЖИЗНЕЙ НЕСТОРА МАХНО»**
09.00, **13.00, 16.00, 18.00, 22.00** Новости
11.20, **18.30** «Тайны забытых побед»
12.05, **21.05 «ТОНКАЯ ГРАНЬ»**
13.15 «Особый отдел»
14.15 **«КРАСНАЯ КАПЕЛЛА»**
16.20 **«ГОВОРИТ ПОЛИЦИЯ». «СУД ПРИШЕЛ», «ЖДИТЕ МЕНЯ»**
19.00, **22.30** «День»
19.30 **«ГОСУДАРСТВЕННАЯ ГРАНИЦА». «ВОСТОЧНЫЙ РУБЕЖ»**
23.00 **«ПО ДАННЫМ УГОЛОВНОГО РОЗЫСКА...»**

Взрослый разговор о детской прессе

ИТОГИ

На этой неделе состоялся финал III регионального конкурса школьных самодеятельных изданий

Юлия БАЛАХОНОВА

Организаторы состязания – Поволжская государственная социально-гуманитарная академия и Самарская областная организация Союза журналистов России при поддержке областного министерства образования и науки. В этом году редакциям и авторам школьных изданий было предложено посостязаться в новых номинациях, представить на конкурс опубликованные журналистские материалы о проблемах общества, о своем городе (районе, поселке, селе), об учителе, о журналисте (журналистике, будущей профессии журналиста), на тему культуры. Были и номинации «Лучшая идея» и «Лучшая хроника». На конкурс было прислано 50 заявок со всей области.

В рамках конкурса проводились мастер-классы по литературному редактированию, композиционно-графическому моделированию газеты, дизайну школьной печатной прессы, которые подготовили преподаватели кафедры журналистики.

В этом году победителей определяло авторитетное жюри, куда вошли представители министерства, СМИ, самарского Союза журналистов. Мэтры не скрывали своего приятного удивления.

- Я думал, сяду, прочитаю как-нибудь, что-нибудь, и... зачитался! Нам нужно ваше отношение, ваш взгляд на мир. Хороших работ во много раз больше, чем плохих, - высказался на церемонии награждения редактор Самарской студии кинохроники, публицист **Борис Кожин**. Он также отметил, что ребята интересуются, знают и изучают историю Самары и Самарской области. Особенно он похвалил газету «Медуза», которая подготовила целый выпуск, посвященный 160-летию Самарской губернии.

В новой номинации «Лучший материал о культуре» дипломом победителя награждена **Юлия Фукс**, ученица самарской школы № 127 - автор материала о театре «СамАрт» в газете «Созвездие». Доцент кафедры журналистики ПГСГА **Галина Торунова** отметила, что работа выполнена на высоком профессиональном уровне, за что Юлия и получает заслуженную награду.

Еще две номинации, которые в этом году введены впервые: «Лучший материал об учителе» и «Лучший материал о проблемах социума».

Главными победителями конкурса стали редакция газеты «ГОША» (ГБОУ Кинель-Черкасская СОШ №2 «ОЦ»), получившая Гран-при и статуэтку Ники, а также газета «Школьный звонок» (МБОУ СОШ №47 г.о. Самара), отмеченная специальной номинацией – «Открытие сезона».

РЕКЛАМА 979 86 79 • 979 75 87 телефоны рекламной службы

ПОНЕДЕЛЬНИК, 21 МАЯ

Губерния

08.35 М/с «Проказник Дино» Профилактика оборудования
13.00, 14.00, 15.00, 16.00, 17.00, 19.00, 22.00, 00.00 «Новости губернии»
13.05, 15.13 «Завхоз погоды»
13.10, 18.00 Многосерийный х/ф **«МОНТЕКРИСТО»**
14.05, 15.05, 16.05 «Календарь губернии»
14.10 «Мир увлечений»
14.20 «Профессия – фотомодель»
15.10, 16.10 «Имена. Именины»
15.15, 01.15 Телесериал **«FM И РЕБЯТА»**
15.40 «Соседи»
16.15 Д/с «Фронтовая Москва: история победы»
17.05 Многосерийный х/ф **«ДЕТИ АРБАТА»**
18.55, 21.55 «Вечерний патруль»
19.15, 22.20, 00.20 Ток-шоу «О чем говорят»
19.40, 00.45 Д/с «Самарская губерния. Страницы истории»
20.15 **Х/ф «БРАК ПО-ИТАЛЬЯНСКИ»**
22.40 Д/с «Взгляд в будущее»
23.15, 02.45 Многосерийный х/ф **«АНАТОМИЯ СТРАСТИ»**
01.45 **Телесериал «КАК СКАЗАЛ ДЖИМ»,** 2 серии
03.30 «На музыкальной волне»

ЗВЕЗДА

09.00, 13.00, 16.00, 18.00, 22.00 Новости
09.15 **«ДЕВЯТЬ ЖИЗНЕЙ НЕСТОРА МАХНО»**
11.20 «Тайны забытых побед»
12.05 **«ТОНКАЯ ГРАНЬ»**
13.15 «Особый отдел»
14.15 **«КРАСНАЯ КАПЕЛЛА»**
16.20 **«ГОВОРИТ ПОЛИЦИЯ». «СУД ПРИШЕЛ», «ЖДИТЕ МЕНЯ»**
18.30 «Дело особой важности. Рыбная мафия»
19.15 «Битва империй»
19.30 **«ГОСУДАРСТВЕННАЯ ГРАНИЦА». «ВОСТОЧНЫЙ РУБЕЖ»**
21.05 **«ТОНКАЯ ГРАНЬ»**
22.30 **«ПО ДАННЫМ УГОЛОВНОГО РОЗЫСКА…»**
23.55 Чемпионат России по мини-футболу

DISNEY

10.20 «Кряк-бригада»
10.50 «101 далматинец»
11.20 «Чудеса на виражах»
11.45 «На замену»
12.15 «Ким Пять-с-Плюсом»
12.40, 03.00 «Американский дракон Джейк Лонг»
13.05, 02.35 «Новая школа императора»
13.30, 15.35, 03.50 «Кид vs Кэт»
13.40, 17.05, 21.10 «Приколы на переменке. Новая школа»
13.50, 01.15 **«ДАЙТЕ САННИ ШАНС»**
14.15, 17.15 **«ВСЕ ТИП-ТОП, ИЛИ ЖИЗНЬ ЗАКА И КОДИ»**
14.40, 17.40, 01.45 **«ВОЛШЕБНИКИ ИЗ ВЭЙВЕРЛИ ПЛЭЙС»**
15.10, 18.10, 23.30 **«ХАННА МОНТАНА»**
16.00, 03.25 «Сорвиголова Кик Бутовски»
16.25 «Финес и Ферб»
16.50 «Рыбология»
18.40, 23.00 **«ФИЛ ИЗ БУДУЩЕГО»**
19.05, 23.55 **«ДЕРЖИСЬ, ЧАРЛИ!»**
19.30 **«ВЕДЬМЫ-БЛИЖНЯШКИ»**
21.15, 00.50 **«JONAS»**
21.40, 00.25 **«H2O: ПРОСТО ДОБАВЬ ВОДЫ»**
22.10 **«8 ПРОСТЫХ ПРАВИЛ ДЛЯ ДРУГА МОЕЙ ДОЧЕРИ-ПОДРОСТКА»**
22.35 **«МЕЛИССА И ДЖОУИ»**

TV1000

09.45 **«В ЛОВУШКЕ ВРЕМЕНИ»**
12.00 **«БЛОНДИНКА В ШОКОЛАДЕ»**
14.00 **«КАК ВОДА ДЛЯ ШОКОЛАДА»**
16.00 **«МАСКА»**
18.00 **«МОЯ ПЕРВАЯ СВАДЬБА»**
20.00, 02.00 **«РАЙСКОЕ НАСЛАЖДЕНИЕ»**
22.00 **«ВОИНЫ СВЕТА»**
00.00 **«БЕГУЩИЙ ЧЕЛОВЕК»**

TV1000 Русское Кино

09.00 **«АШИК-КЕРИБ»**
11.00 **«ИРОНИЯ ЛЮБВИ»**
13.00 **«МАСТЕР ВОСТОКА»**
15.00 **«СЛУЖАНКА ТРЕХ ГОСПОД»**
17.00 **«КРАЖА»**
19.00 **«ПАКОСТНИК»**
21.00 **«МОЯ МОРЯЧКА»**
22.30 **«АДМИРАЛЪ»**

МИР

09.00, 10.00, 11.00, 12.00, 13.00, 16.00, 18.00, 19.00, 22.00, 23.00, 00.00, 01.00, 02.00 «Новости Содружества»
09.05 **«ВОЛЧИЦА»**
10.05 «Вместе»
11.05, 12.05 **«НЕСКОЛЬКО ИНТЕРВЬЮ ПО ЛИЧНЫМ ВОПРОСАМ»**
13.20, 23.05 «Олимпийская одиссея Виталия Смирнова»
14.30 М/с
14.55 **«СТАРШЕКЛАССНИКИ»**
15.30 **«ДЕДУШКА МОЕЙ МЕЧТЫ»**
16.25 **«СЕРДЦУ НЕ ПРИКАЖЕШЬ»**
18.05, 00.05 «Слово за слово»
19.25 «Акценты»
19.40 «Союзники»
20.20 «Всюду жизнь»
20.50 «Добро пожаловать»
21.30 «Беларусь сегодня»
22.30 «Мир спорта»

НАШЕ КИНО

09.30, 15.30 **«БОЛЬШАЯ СЕМЬЯ»**
11.30, 17.30 **«НЕЙТРАЛЬНЫЕ ВОДЫ»**
13.30 «Плюс кино»
14.00 **«СЫЩИК ПЕТЕРБУРГСКОЙ ПОЛИЦИИ»**
19.30, 01.30 **«ПРОСТИ»**
21.00, 03.00 **«РУДОЛЬФИО»**
21.30 **«ГУЛЯЩИЕ ЛЮДИ»**
23.45 **«Я БУДУ ЖДАТЬ…»**

GEOGRAPHIC

09.00, 14.00 «Затерянная могила Ирода»
10.00 «Анатомия крупнейших животных»
11.00, 17.00 «Секунды до катастрофы»
12.00, 20.00 «Мегазаводы»
13.00 «Тайная могила Чингисхана»
15.00 «Гигантские панды»
16.00 «Суперхищники»
18.00 «Труднейший в мире ремонт»
19.00 «Идеальное оружие»
21.00 «Свободные пилоты Аляски»
22.00 «Рыцарский поединок»
23.00 «Запреты»

ANIMAL PLANET

09.05, 13.40, 20.05 «В дебрях Африки»
10.00 «Территория животных»
10.55, 22.50 «Отдел по защите животных»
11.50, 13.10, 18.15 «SOS дикой природы»
12.45 «Ветеринар Бойдай Бич»
14.30 «Эхо и слоны Амбозели»
15.00 «Дик и Дом спешат на помощь»
15.30 «Дикие сиротки»
16.00 «Прирожденные охотники»
16.25 «Собаки, кошки и другие любимцы»
17.20 «Кошек не любить нельзя»
18.40 «Рай для шимпанзе»
19.10 «Переводчик с собачьего»
21.00 «Ловкие побеги животных»

HISTORY

09.00 Команда времени
10.00 Все о Ван Гоге
11.00, 12.00 Самое таинственное убийство
13.00 Сражаясь с Красным Бароном
14.30 Спасение «Титаника»
16.00 Кто ты такой?
17.00, 01.00 Чудеса цивилизации: древняя столица Китая
18.00, 02.00 По следам Тинтина
19.00, 03.00 Тайна исчезновения полковника Перси Фосетта
20.00, 21.00, 04.00, 05.00 Пластическая хирургия в древности
22.00, 06.00 Клетка
23.00, 07.00 Живое оружие

EUROSPORT

10.30 Мотоспортивный журнал
10.40, 00.25 Спортивное наследие
10.45, 13.45 Автоспорт
11.30, 19.00, 22.00, 02.30 Плавание
14.45 Теннис
16.10 Спортивный путь
16.15 Спортивная мечта
16.30, 00.30 Прыжки в воду
17.15, 18.00, 21.15, 01.15 Велоспорт
20.30 Футбол. Евроголы
20.45, 02.15 Футбол. Евро-2012. Обратный отсчет
21.00, 03.15 Теннис. Готовьтесь к «Ролан Гаррос»
22.45 Вот это да!!!
23.00, 23.30 Про рестлинг

КАРУСЕЛЬ

09.20 М/ф «Мой приятель – светофор»
09.30, 20.00 М/с «Белка и Стрелка. Озорная семейка»
09.40, 03.00 В гостях у Деда-Краеведа
10.10, 17.45 Funny English
10.25 Большие буквы
11.05 М/с «Письма от Феликса»
11.30, 01.10 Жизнь замечательных зверей
12.05, 00.50 Сельские хлопоты
13.00, 19.45 Мы идём играть!
13.30 М/ф «Необычный друг», «Гномы и Горный король»
13.55 Уроки хороших манер
14.10, 22.45, 04.05 Т/с **«ПРОСТЫЕ ИСТИНЫ»**
15.05 Фа-Соль в цирке
15.20 Путешествуй с нами!
15.40, 21.55, 03.15 Т/с **«ТАИНСТВЕННЫЙ ПОРТАЛ»**
16.05, 22.20, 03.40 Т/с **«ПРИНЦЕССА СЛОНОВ»**
16.35, 23.40 История России
17.05 М/с «Анималия»
17.35 М/с «Фиксики»
18.55 Дорожная азбука
20.30 Спокойной ночи, малыши!
20.55 Театральная Фа-Соль
21.25, 00.35 М/с «Медведи-соседи»
21.40, 00.10 Нарисованные и100рии
00.20 Говорим без ошибок

VIASAT SPORT

10.00 Бокс
12.00 Новости. Спортцентр
13.00, 21.30 Бейсбол
16.00, 18.00 Автоспорт
20.30 Бейсбол сегодня. Обзор

DISCOVERY

06.00, 15.35 Охотники за реликвиями
06.25 Рыба-меч
07.20, 18.00, 04.10 Как это устроено?
07.50, 18.30, 04.40 Как это сделано?
08.15, 08.45, 19.00, 19.30, 00.00, 00.30 Настоящие аферисты
09.10, 17.00, 02.50 Разрушители легенд
10.05, 01.55 Уголь
11.00, 16.05 Выжить любой ценой
11.55 Лаборатория для мужчин Джеймса Мэя
12.50, 13.20 Круче не придумаешь
13.45, 01.00 Top Gear
14.40, 05.05 Шедевры на колесах 2008 г.
20.00 Экстремальная рыбалка
21.00 Когда рыба атакует
22.00 Акулы-убийцы
23.00 На крючке
03.45 Молниеносные катастрофы

КП-ДЛД

00.00 Поэзия судьбы
01.00 История за пределами учебников
02.00, 05.00, 10.00, 17.10 Только у нас
03.00, 09.00, 13.10, 17.10 Особый случай
04.00, 08.00, 16.10 Я – против!
06.00, 15.10, 23.00 Беседка «КП»
07.00 Специальный репортаж
07.30 Автомобили
11.00, 12.00, 13.00, 14.00, 15.00, 16.00, 17.00 Новости
11.10, 12.10 Тема дня
14.10 Образование и работа
14.40, 21.00 В ритме импровизации
18.05 Как уходили кумиры. Геннадий Белов
18.30 Территория права
19.00 Самарские судьбы. Александр Буклеев
19.30 День за днем
20.00 Бабушкин сундук. Сергей Галанин
22.00 Планета МЧС

ГИС

ТИС САМАРА - ГОРОДСКИЕ ИНФОРМАЦИОННЫЕ СИСТЕМЫ

06.00, 07.00, 08.00, 09.00 Информационная программа «События»
06.20 Туризм
06.30 Мир увлечений
06.40 Учебник
06.55 Зарядка
07.20 Туризм
07.30 Мир увлечений
07.40 Учебник
07.55 Зарядка
08.20 Туризм
08.30 Мир увлечений
08.40 Учебник
08.55 Зарядка
09.20 Герой нашего времени
09.35 Город, история, события
10.00, 12.00, 13.00 Информационная программа «События»
10.10 **Х/ф «ПИРАТ «ЧЕРНАЯ БОРОДА»»**
12.10 Спик-шоу «Город-С» (повтор)
12.40 Город, история, события
13.05 Универсальный формат
13.55 **Х/ф «КАПИТАН СОРВИ-ГОЛОВА»,** 1 серия
15.00, 16.00 Информационная программа «События»
15.10 Мир увлечений
15.25 Здоровье
16.10 Герой нашего времени
16.40 Город, история, события
17.00, 18.00 Информационная программа «События»
17.15 «Кино без актера», проект Самарской студии кинохроники
18.15 Спик-шоу «Город-С»
18.50 Сыскное дело
19.00, 20.00, 21.00, 23.00, 01.00 Информационная программа «События»
19.25 Туризм
19.50 Сыскное дело
20.25 Город, история, события
20.40 Глазами животных
20.50 Сыскное дело
21.25 **Х/ф «МЕСТО ВСТРЕЧИ ИЗМЕНИТЬ НЕЛЬЗЯ»,** 1 серия
22.50 Сыскное дело
23.20 Универсальный формат (повтор)
01.25 Музыкальный блок

«Открытое пространство»

ПРОЕКТ

В Самаре прошел форум по вопросам инклюзивного образования

Артем ЩЕРБАК

На этой неделе в помещении Самарского областного института повышения квалификации и переподготовки работников образования (СИПКРО) прошел форум «Поволжский федеральный округ – открытое пространство для инклюзии: теория, практика и перспективы развития». Организаторы мероприятия – самарская областная общественная организация инвалидов-колясочников «Ассоциация Десница» и министерство образования и науки Самарской области. Форум прошел при поддержке Центра развития общественных инициатив – Ассоциации «Служение» и финансовой поддержке Министерства экономического развития РФ в рамках проекта «НКО Приволжья. Снова вместе». Он был посвящен вопросам образования детей с ограниченными возможностями, развитию новой модели их обучения. Традиционным считается подход, когда дети с ограниченными возможностями получают образование в специальных классах или учреждениях интернатного типа. На мероприятии же поднимались вопросы о введении и использовании совместных форм обучения, когда дети с инвалидностью наравне со своими здоровыми сверстниками посещают занятия и принимают участие в школьной жизни. Конечно, раньше подобное практиковалось, но в совершенно ином ключе: ребенок, пройдя курсы терапии и психологической подготовки, пытался войти в уже существующую систему. Инклюзия же подразумевает адаптацию системы образования к потребностям каждого ребенка и борьбу с формальным подходом.

«Форум позволил обменяться опытом внедрения инклюзивных практик, накопленным в разных регионах, привлечь представителей общественных организаций, дать понять обществу, что дети-инвалиды могут принимать участие в жизни школьного сообщества наравне с ребятами без инвалидности», - считает **Евгений Печёрских,** председатель правления СГООИК «Ассоциация Десница».

телефоны рекламной службы 979 86 79 • 979 75 87 РЕКЛАМА

ВТОРНИК, 22 МАЯ

ПЕРВЫЙ КАНАЛ

05.00, 09.00, 12.00, 15.00, 03.00 Новости
05.05 Доброе утро
09.20 Контрольная закупка
09.50 Жить здорово!
10.55 Модный приговор
12.20 **Т/с «ЖЕНСКИЙ ДОКТОР»**
13.20, 03.55 Хочу знать
14.00 Другие новости
14.20 Понять. Простить
15.15 **Т/с «ДЕВИЧЬЯ ОХОТА»**
16.15 Между нами, девочками
17.00 Жди меня
18.00 Вечерние новости
18.45 Давай поженимся!
19.50 Пусть говорят
21.00 Время
21.30 **Т/с «ПОБЕГ»**
22.30 Никита Хрущев. Голос из прошлого
23.30 Вечерний Ургант
00.00 Ночные новости
00.20 Гражданин Гордон
01.20, 03.05 **Х/ф «ИСТОРИЯ РЫЦАРЯ»**

РОССИЯ 1-САМАРА

05.00 Утро России
09.00 С новым домом!
09.45 О самом главном
11.00, 14.00, 17.00, 20.00 Вести
11.30, 14.30, 17.30, 20.30 Местное время. Вести-Самара
11.50, 16.45 Вести. Дежурная часть
12.00 **Т/с «КУЛАГИН И ПАРТНЕРЫ»**
13.00 **Т/с «ТАЙНЫ СЛЕДСТВИЯ»**
14.50 **Т/с «ЕФРОСИНЬЯ. ТАЁЖНАЯ ЛЮБОВЬ»**
15.45 **Т/с «КРОВИНУШКА»**
17.50 **Т/с «СВАТЫ»**
18.55 Прямой эфир
20.50 Спокойной ночи, малыши!
21.00 **Т/с «САМАРА»**
23.00 Евровидение - 2012 г. Международный конкурс исполнителей. 1-й полуфинал. Прямая трансляция из Азербайджана
01.00 Вести+
01.20 Профилактика
02.30 Честный детектив
03.00 **Х/ф «СИДЯЧАЯ ЦЕЛЬ»**

СКАТ

07.00 Стопроцентное здоровье
07.20, 19.22 СТВ. Дежурный по городу
07.30, 19.30, 00.40 СТВ
07.55, 19.55, 01.05 Абзац
08.00 Наши мультфильмы
08.30 **Х/ф «БЫВАЕТ И ХУЖЕ»**
09.25 Д/ф «Бойцовские девки»
10.40 М/с «Приключения Джимми Нейтрона, мальчика-гения»
11.10 М/с «Эй, Арнольд!»
12.05, 17.30 **Т/с «УНИВЕР»**
12.30 Дом-2. Lite
14.35 **Х/ф «О ЧЕМ ГОВОРЯТ МУЖЧИНЫ»**
16.30, 20.00 **Т/с «РЕАЛЬНЫЕ ПАЦАНЫ»**
17.00, 20.30 **Т/с «ИНТЕРНЫ»**
18.00 Открывая Панораму
18.05 Твой застекленный балкон
18.30 Ваш вечер
21.00 **Х/ф «МАРЛИ И Я»**
23.15, 02.15 Дом-2. Город любви
00.15 Дом-2. После заката
01.10 Д/ф «Суперчеловеки»
03.15 **Х/ф «БЕЗУМИЕ»**
05.15 Запретная зона
05.55 **Т/с «ЗОЛОТАЯ ТЕЩА»**
06.30 Простые истины

СТС

06.00 М/с «Пинки и Брейн»
07.00 **Т/с «ПАПИНЫ ДОЧКИ»**
07.30 М/с «Скуби и Скрэппи»
08.00 **Т/с «СВЕТОФОР»**
08.30 **Т/с «МОЛОДОЖЁНЫ»**
09.00, 16.45, 18.00, 18.30, 00.00 6 кадров
09.30, 14.00, 21.00 **Т/с «ЗАКРЫТАЯ ШКОЛА»**
10.30, 20.00 **Т/с «ДНЕВНИК ДОКТОРА ЗАЙЦЕВОЙ»**
11.30 **Т/с «МЕТОД ЛАВРОВОЙ»**
12.30 М/с «Аладдин»
13.00 М/с «Чип и Дейл спешат на помощь»
13.30 М/с «Клуб Винкс - школа волшебниц»
15.00 **Х/ф «ЗОЛОТОЙ РЕБЁНОК»**
17.00 Галилео
19.00 **Т/с «ВОРОНИНЫ»**
22.00 **Х/ф «БЕЛЫЕ ЦЫПОЧКИ»**
00.30 Д/ф «Мода на «против»
01.30 **Х/ф «ИП МАН-2»**
03.35 **Х/ф «И В БЕДНОСТИ, И В БОГАТСТВЕ»**
05.40 Музыка на СТС

НТВ

05.55 НТВ утром
08.30 **Т/с «ЛИТЕЙНЫЙ»**
09.30, 15.30, 18.30 Чрезвычайное происшествие
10.00, 13.00, 16.00, 19.00 Сегодня
10.20 Внимание, розыск!
11.00 До суда
12.00 Суд присяжных
13.30 **Т/с «ВОЗВРАЩЕНИЕ МУХТАРА»**
16.25 Прокурорская проверка
17.40 Говорим и показываем
19.30 **Т/с «БРАТЬЯ»**
21.25 **Т/с «МЕНТ В ЗАКОНЕ»**
23.15 Сегодня. Итоги
23.35 **Т/с «ГЛУХАРЬ»**
01.35 Квартирный вопрос
02.40 Чудо-люди
03.10 **Т/с «БЕЗ СЛЕДА»**
05.00 Знаки судьбы

ТЕРРА-РЕН

06.00 **Т/с «МЕДИЦИНСКИЕ ДЕТЕКТИВЫ»**
06.25, 07.25, 12.30, 20.25, 23.55 Биржа труда
06.30, 09.30, 17.30, 19.30, 23.00, 23.30 Новости 24
06.55 Специальный репортаж
07.00 Первые лица
07.30 Час суда
10.00 **Х/ф «КРАСНАЯ ЖАРА»**
12.00, 22.30 Экстренный вызов
12.40 Время мужчин
12.50, 19.15 Территория искусства
13.00 Званый ужин
14.00 Не ври мне!
15.00 Семейные драмы
16.00 **Следаки**
17.00 **Т/с «ПО ЗАКОНУ»**
18.00 Еда. Территория заговора
19.00 Тайны Гиппократа
19.55 По мнению
20.05 Дела семейные
20.30 Жадность
21.30 Живая тема
00.00 **Х/ф «УБРАТЬ КАРТЕРА»**
02.00 **Х/ф «ЖЕНА АСТРОНАВТА»**
04.00 **Т/с «ПАНТЕРА»**

ПЕРЕЦ

06.00 Мультфильмы
08.00 Полезное утро
08.30, 14.00 Обмен бытовой техники
09.00, 16.00, 20.00, 23.00 Дорожные войны
09.30 **Х/ф «КАРАВАН СМЕРТИ»**
11.30, 14.30, 17.30, 03.45 С.У.П
12.30, 18.30, 00.00 Смешно до боли
13.00, 21.00 КВН. Играют все
15.00, 22.00, 00.30 Чо происходит?
15.30, 19.00, 22.30 Улетное видео по-русски
16.30 Вне закона
20.30 Соседские войны
23.30 Голые и смешные
01.00 **Т/с «МОРСКАЯ ПОЛИЦИЯ: ЛОС-АНДЖЕЛЕС»**
01.55 **Х/ф «ФАРА»**
03.20 Самое смешное видео
04.35 Угон
05.25 Департамент собственной безопасности

ТВ-ЦЕНТР

06.00 Настроение
08.30 Врачи
09.15 **Х/ф «СЛЕД В ОКЕАНЕ»**
10.55 Д/ф «Вий»
11.30, 14.30, 17.30, 19.50, 23.50 События
11.45 **Х/ф «ОЧКАРИК»**
13.40 Pro жизнь
14.50 Деловая Москва
15.10 Все народы России. Вепсы
15.30 **Т/с «ПУЛЯ ДУРА»**
16.30 Д/ф «Поющий Лев у нас один»
17.50 Петровка, 38
18.15 Барышня и кулинар
18.40 **Х/ф «БУХТА ПРОПАВШИХ ДАЙВЕРОВ»**
20.15 Д/ф «Гоп-стоп-менеджмент»
21.05 **Т/с «ЗВЕРОБОЙ»**
00.25 Чистая вода
00.55 **Х/ф «ЗОРРО»**
03.20 **Х/ф «ПРОПАВШИЕ СРЕДИ ЖИВЫХ»**
05.00 Доказательства вины

ДОМАШНИЙ

06.30, 13.20, 22.50, 23.00 Одна за всех
07.00 Джейми: в поисках вкуса
07.30 **Моя прекрасная няня**
08.00 **Т/с «ТАТЬЯНИН ДЕНЬ»**
09.00 По делам несовершеннолетних
10.00 Дела семейные с Еленой Дмитриевой
11.00 **Х/ф «КОЛЬЕ ДЛЯ СНЕЖНОЙ БАБЫ»**
12.50 Города мира
13.30 Спросите повара
14.30 Люди мира
14.40 **Т/с «ТУЛЬСКИЙ-ТОКАРЕВ»**
17.30 Женщины не прощают...
18.00 **Т/с «НЕ РОДИСЬ КРАСИВОЙ»**
19.00 **Т/с «КОМИССАР РЕКС»**
20.00 **Т/с «ДЕВИЧНИК»**
21.00 Еда по правилам и без...
22.00 **Т/с «ПОМНИТЬ ВСЁ»**
23.30 **Х/ф «КРИЗИС ВЕРЫ»**
01.15 **Т/с «УТЁСОВ. ПЕСНЯ ДЛИНОЮ В ЖИЗНЬ»**
04.25 Мир...
05.15 Города мира

РОССИЯ К

06.30 Телеканал «Евроньюс»
10.00 Наблюдатель
11.15, 01.55 **Т/с «ПЕРРИ МЭЙСОН»**
12.10, 20.45 Полиглот
12.55, 18.35 Д/с «Норманны»
13.50 Пятое измерение
14.20 **Х/ф «ТРЕТЬЯ МЕЩАНСКАЯ»**
15.40, 19.30, 23.40 Новости культуры
15.50 М/ф «В стране невыученных уроков»
16.10 Д/с «Поместье сурикат»
16.55 Фабрика памяти: Научная библиотека Томского государственного университета
17.20 Максим Венгеров
18.15 Д/ф «Мистрас. Развалины византийского города»
19.45 Главная роль
20.05 Власть факта
21.30 Больше, чем любовь
22.10 Игра в бисер
22.55 Золотой век Таганки
00.00 **Х/ф «КАРТУШ, БЛАГОРОДНЫЙ РАЗБОЙНИК»**
01.45 В.Моцарт. Дивертисмент №1
02.50 Д/ф «Камиль Писсарро»

5 КАНАЛ

06.00, 10.00, 12.00, 15.30, 18.30, 22.00 Сейчас
06.10, 20.30, 21.15 **Т/с «СЛЕД»**
07.00 Утро на «5»
10.30, 12.30 **Т/с «МУР ЕСТЬ МУР»**
15.00, 18.00 Место происшествия
16.00 Открытая студия
19.00, 19.30, 20.00 **Т/с «ДЕТЕКТИВЫ»**
22.25 **Х/ф «ЗА ПОСЛЕДНЕЙ ЧЕРТОЙ»**
00.30 **Х/ф «ДРУГ»**
02.10 Д/ф «Колизей. Арена смерти»
03.10 Д/ф «Одни ли мы во Вселенной?»
04.10 Д/ф «Монтесума»
05.10 Д/с «Варвары Терри Джонса»

ТВ3

06.00 Мультфильмы
08.00, 15.15 **Т/с «БЕЗ СЛЕДА»**
09.00, 18.00 **Т/с «ТВОЙ МИР»**
10.00, 17.00 Д/ф «Параллельный мир»
11.00 Д/ф «Жизнь после людей. Пределы разрушения»
12.00, 02.30 Городские легенды
12.30, 22.00 Загадки истории
13.25, 14.20, 19.00, 20.00 **Т/с «КОСТИ»**
16.05 Д/ф «Жизнь после людей. Бескрайнее небо»
21.00 Мистические истории
23.00 **Х/ф «ГОРА-УБИЙЦА»**
00.45 **Х/ф «СОЛДАТ-КИБОРГ»**
03.20, 04.10, 05.00 **Т/с «КУКОЛЬНЫЙ ДОМ»**

ТЕРРА-РОССИЯ 2

05.00, 07.25 Все включено
05.50, 03.30 Моя планета
06.25 Мосты XXI века
07.15, 09.05, 12.00, 18.55, 02.15 Вести-спорт
08.20 Язь. Перезагрузка
08.50, 11.40, 02.25 Вести.ru
09.15 **Х/ф «ТОП ГАН»**
11.10 Вопрос времени
12.10 Неделя спорта
13.05 **Х/ф «КОНАН-РАЗРУШИТЕЛЬ»**
15.00 **Х/ф «СПЕЦНАЗ»**
15.50 Мартин Йиранек и Мацей Рыбус в программе «90х60х90»
16.55, 19.50 Футбол. Стыковые матчи. РФПЛ - ФНЛ. Прямая трансляция
19.15 Планета футбола
21.55 Вечерний патруль
22.00 Новости губернии
22.20 Открытый урок
22.30 Родом из Куйбышева
22.40 Футбол. Товарищеский матч. Латвия - Польша. Прямая трансляция из Австрии
00.40 Притяжение 90-й широты
01.10 Кровь на твоем мобильном
02.40 Top Gërl

НОВОКУЙБЫШЕВСК

06.00 М/ф
06.30, 19.00, 22.30 «День»
07.20 **«УРОКИ ФРАНЦУЗСКОГО»**
09.00, 13.00, 16.00, 18.00, 22.00 Новости
09.15, 19.35 **«ГОСУДАРСТВЕННАЯ ГРАНИЦА». «ВОСТОЧНЫЙ РУБЕЖ»**
10.50 «Следственный лабиринт»
11.35 «Битва империй»
12.05, 21.05 **«ТОНКАЯ ГРАНЬ»**
13.15 «Особый отдел»
14.15 **«КРАСНАЯ КАПЕЛЛА»**
16.25 **«ГОВОРИТ ПОЛИЦИЯ». «МОСТ», «ЖАДНОСТЬ»**
18.30 «Губерния. Итоги»
18.45 «Хлеб»
23.00 **«ТАЙНА «ЧЕРНЫХ ДРОЗДОВ»**

«Лучик в ладошке»

ТАЛАНТЫ

Конкурс с таким названием прошел среди детских садов Кировского района

Ева НЕСТЕРОВА

В преддверии Дня защиты детей администрация Кировского района провела конкурс «Лучик в ладошке» среди воспитанников детских садов, а также групп дневного и кратковременного пребывания. В отборочном туре, который проходил в середине апреля, участвовало 423 ребенка. Юные таланты соревновались в номинациях: вокал, эстрадный танец, фольклорная постановка, сценическое мастерство.

Итоги конкурса подвели на гала-концерте 17 мая в центре детского творчества «Металлург». В фойе ребят и их родителей встречали ростовые куклы. А на концерте малыши показали лучшие номера: танцы, песни, театрализованные постановки... Девчонки зажигали под «Девочки фабричные», мальчишки под «Чарльстон», зрителям понравился юмористический номер «Яблоко». Ведущие в игровой форме общались с залом, вовлекая в процесс малышей и их родителей. Глава Кировского района **Игорь Жарков** поблагодарил всех участников конкурса и гала-концерта, вручил памятные подарки: книги со сказками, шоколадные сувениры, а также благодарственные письма и почетные грамоты.

КОММЕНТАРИЙ

ИГОРЬ ЖАРКОВ
глава администрации Кировского района:

- Как бы ни банально это прозвучало, но дети - наше будущее, и каким оно будет, зависит от нас! Приучать к труду, выявлять и развивать таланты нужно, как говорится, с пеленок. Объявляя этот конкурс, мы рассчитывали пробудить интерес детей к творчеству, хотели, чтобы каждый из них почувствовал свою необходимость, ощутил себя частью социальной жизни района. Развитие любого таланта – это, безусловно, труд, труд не только самих детей, но и их родителей, воспитателей, которые помогают и поддерживают. Именно им, в первую очередь, я хотел бы выразить слова благодарности!

ВТОРНИК, 22 МАЯ

Губерния

09.05 М/с «Проказник Дино»
09.30, 01.45 **Телесериал «КАК СКАЗАЛ ДЖИМ»,** 2 серии
10.15, 15.40 «Соседи»
10.35 **Х/ф «ЗИГЗАГ УДАЧИ»**
12.05, 14.05, 15.05 «Календарь губернии»
12.10, 17.05 **«ДЕТИ АРБАТА»**
13.05, 15.13 «Завхоз погоды»
13.10, 18.00 Многосерийный х/ф **«МОНТЕКРИСТО»**
15.10 «Имена. Именины»
15.15, 01.15 Телесериал **«FM И РЕБЯТА»**
16.05 Д/с «Дети природы»
18.55, 21.55 «Вечерний патруль»
19.40, 22.45, 00.45 «Открытый урок»
19.55, 23.00, 01.00 «Родом из Куйбышева»
20.10 «Парламентская трибуна»
20.25 **Х/ф «КАК НАЙТИ ИДЕАЛ»**
23.15, 02.45 Многосерийный х/ф **«АНАТОМИЯ СТРАСТИ»**

ЗВЕЗДА

09.00, 13.00, 16.00, 18.00, 22.00 Новости
09.15, 19.35 **«ГОСУДАРСТВЕННАЯ ГРАНИЦА». «ВОСТОЧНЫЙ РУБЕЖ»**
10.50 «Следственный лабиринт»
11.35 «Битва империй»
12.05, 21.05 **«ТОНКАЯ ГРАНЬ»**
13.15 «Особый отдел»
14.15 **«КРАСНАЯ КАПЕЛЛА»**
16.25 **«ГОВОРИТ ПОЛИЦИЯ». «МОСТ», «ЖАДНОСТЬ»**
18.30 «Дело особой важности. Кубанский гамбит»
19.15 «Битва империй»
22.30 **«ТАЙНА «ЧЕРНЫХ ДРОЗДОВ»**

DISNEY

10.20 «Кряк-бригада»
10.50 «101 далматинец»
11.20 «Чудеса на виражах»
11.45 «На замену»
12.15 «Ким Пять-с-Плюсом»
12.40, 03.00 «Американский дракон Джейк Лонг»
13.05, 02.35 «Новая школа императора»
13.30, 15.35 «Кид vs Кэт»
13.40, 17.05, 21.10 «Приколы на переменке. Новая школа»
13.50, 01.15 **«ДАЙТЕ САННИ ШАНС»**
14.15, 17.15 **«ВСЕ ТИП-ТОП, ИЛИ ЖИЗНЬ ЗАКА И КОДИ»**
14.40, 17.40, 01.45 **«ВОЛШЕБНИКИ ИЗ ВЭЙВЕРЛИ ПЛЭЙС»**
15.10, 18.10, 23.30 **«ХАННА МОНТАНА»**
16.00, 03.25 «Сорвиголова Кик Бутовски»
16.25 «Финес и Ферб»
16.50 «Рыбология»
18.40, 23.00 **«ФИЛ ИЗ БУДУЩЕГО»**
19.05, 23.55 **«ДЕРЖИСЬ, ЧАРЛИ!»**
19.30 **«ВЕДЬМЫ-БЛИЖНЯШКИ-2»**
21.15, 00.50 **«JONAS»**
21.40, 00.25 **«H2O: ПРОСТО ДОБАВЬ ВОДЫ»**
22.10 **«8 ПРОСТЫХ ПРАВИЛ ДЛЯ ДРУГА МОЕЙ ДОЧЕРИ-ПОДРОСТКА»**
22.35 **«МЕЛИССА И ДЖОУИ»**

TV1000

10.00 **«МАСКА»**
12.00 **«ЛЮБОВЬ СО СЛОВАРЕМ»**
14.00 **«ПОСЛЕДНИЙ ОТПУСК»**
16.00 **«ДРУГОЙ МУЖЧИНА»**
18.00 **«НАУКА СНА»**
20.00 **«БЕГУЩИЙ ЧЕЛОВЕК»**
22.00 **«СОРТИРОВКА»**

TV1000 Русское Кино

09.00 **«СЛУЖАНКА ТРЕХ ГОСПОД»**
11.00 **«КРАЖА»**
13.00 **«ЗОНА ТУРБУЛЕНТНОСТИ»**
15.00 «Муж на час»
17.00 **«МЕЧТАТЬ НЕ ВРЕДНО»**
18.30 **«КАК Я ПРОВЕЛ ЭТИМ ЛЕТОМ»**
21.00 **«ПОДМОСКОВНАЯ ЭЛЕГИЯ»**
23.00 **«ПЛЮС ОДИН»**

МИР

Профилактика оборудования
11.05, 12.05 **«НИКУДЫШНАЯ»**
12.00, 13.00, 16.00, 18.00, 19.00, 22.00, 23.00, 00.00, 01.00 «Новости Содружества»
13.20, 23.05 «Галина Шурепова – «Человек-амфибия»
14.30 М/с
14.55 **«СТАРШЕКЛАССНИКИ»**
15.30 **«ДЕДУШКА МОЕЙ МЕЧТЫ»**
16.25 **«СЕРДЦУ НЕ ПРИКАЖЕШЬ»**
18.05, 00.05 «Слово за слово»
19.25 «Акценты»
19.40 **«ШАХМАТИСТ»**
21.45 «Прямая речь»
22.25 «Диаспоры»

НАШЕ КИНО

09.00, 15.00 **«РУДОЛЬФИО»**
09.30, 15.30, 21.30, 03.30 **«ГУЛЯЩИЕ ЛЮДИ»**
11.45, 17.45 **«Я БУДУ ЖДАТЬ…»**
13.30 **«ПРОСТИ»**
19.10 «Плюс кино»
19.40, 01.30 **«ОТЦЫ И ДЕДЫ»**
23.30 **«СИЦИЛИАНСКАЯ ЗАЩИТА»**

GEOGRAPHIC

09.00, 14.00 «Рыцарский поединок»
10.00, 16.00 «Суперхищники»
11.00, 17.00 «Секунды до катастрофы»
12.00, 20.00 «Мегазаводы»
13.00 «Свободные пилоты Аляски»
15.00 «Долина гризли»
18.00 «Труднейший в мире ремонт»
19.00 «Идеальное оружие»
22.00 «Безумные изобретатели»
23.00 «Запреты»

ANIMAL PLANET

09.05, 13.40 «В дебрях Африки»
10.00 «Территория животных»
10.55, 22.50 «Отдел по защите животных»
11.50, 21.00 «Школа ветеринаров»
12.45 «Ветеринар Бойдай Бич»
13.10, 18.15, 21.55 «SOS дикой природы»
14.30 «Эхо и слоны Амбозели»
15.00 «Дик и Дом спешат на помощь»
15.30 «Дикие сиротки»
16.00 «Прирожденные охотники»
16.25 «Собаки, кошки и другие любимцы»
17.20 «Кошки-призеры»
18.40 «Рай для шимпанзе»
19.10 «Переводчик с собачьего»
20.05 «Королевы саванны»

HISTORY

09.00 Чудеса цивилизации: древняя столица Китая
10.00, 18.00, 02.00 По следам Тинтина
11.00 Тайна исчезновения полковника Перси Фосетта
12.00, 13.00 Пластическая хирургия в древности
14.00 Клетка
15.00 Живое оружие
16.00, 00.00, 08.00 Вторая мировая в цвете
17.00, 01.00 Мать Тереза— святая во власти тьмы
19.00, 03.00 Загадки Библии
20.00, 04.00 Древние затерянные города
21.00, 05.00 История электричества
22.00, 06.00 Германские племена
23.00, 07.00 Тайная война

EUROSPORT

10.30, 15.15 Футбол.
10.45, 11.30, 19.30, 02.30 Плавание
13.30 Олимпийская мечта
13.45 Теннис
15.00, 23.00, 03.15 Теннис. Готовьтесь к «Ролан Гаррос»
15.30, 21.00 Футбол
16.30, 01.45 Велоспорт
22.55 Спортивный путь

КАРУСЕЛЬ

09.20 М/ф «Допрыгни до облачка»
09.30, 20.00 М/с «Белка и Стрелка. Озорная семейка»
09.40, 03.00 В гостях у Деда-Краеведа
10.10, 17.45 Funny English
10.25 Большие буквы
11.10 М/ф «Про Ксюшу и Компьюшу»
11.30, 01.10 Жизнь замечательных зверей
12.05, 00.50 Сельские хлопоты
13.00, 19.45 Мы идём играть!
13.30 М/ф «Королевские зайцы»
13.55 Говорим без ошибок
14.10, 22.45, 04.05 Т/с **«ПРОСТЫЕ ИСТИНЫ»**
15.05 Мастер спорта
15.20 Путешествуй с нами!
15.40, 03.15 Т/с **«ТАИНСТВЕННЫЙ ПОРТАЛ»**
16.05, 22.20, 03.40 Т/с **«ПРИНЦЕССА СЛОНОВ»**
16.35, 23.40 Русская литература
17.05 М/с «Анималия»
17.35 М/с «Фиксики»
18.55, 01.45 Вопрос на засыпку
19.30 М/ф «Как Петя Пяточкин слоников считал»
20.30 Спокойной ночи, малыши!
20.55 Театральная Фа-Соль
21.25, 00.35 М/с «Медведи-соседи»
21.40, 00.10 Нарисованные и100рии
21.55 Т/с **«ВЕЛИКАЯ ЗВЕЗДА»**

VIASAT SPORT

10.00, 18.30 Спортивная нация
11.00, 16.00, 23.00 Бейсбол сегодня
11.45, 19.15 Новости. Спортцентр
12.30 Час бокса на Viasat Sport
13.00, 18.00, 22.30 Баскетбол
13.30, 20.00 Бейсбол. MLB
17.00 Автоспорт

DISCOVERY

09.10, 17.00, 02.50 Разрушители легенд
11.00, 16.05 Выжить любой ценой
11.55 Экстремальная рыбалка
12.50 Когда рыба атакует
13.45, 01.00 Top Gear
14.40, 05.05 Шедевры на колесах 2008 г.
15.35 Пятая передача
20.00 Спецназ «Тяжелые машины»
21.00 Машины славы
22.00 Морской город

КП-ДЛД

07.30 Образование и работа
08.00, 16.10 Я – против!
10.00 Радиорубка
11.00, 12.00, 13.00, 14.00, 15.00, 16.00, 17.00 Новости
11.10, 12.10 Тема дня
14.10 Личные деньги
14.40, 21.00 В ритме импровизации
15.10 «Музыка, которую я люблю»
18.05 Как уходили кумиры. Станислав Жук
18.25, 20.40 Маркет-новости
18.45 «Волга-фильм» представляет: «Иверский женский монастырь»

Самарским филиалом ОАО «ЖТК» почтовый адрес: г.Самара, ул.Буянова, д.13, контактный телефон: 333-34-90 в отношении земельного участка, расположенного по адресу: г. Самара, ул. Арцыбушевская, д. 34 выполняются кадастровые работы по уточнению местоположения границы земельного участка. Собрание заинтересованных лиц по поводу согласования местоположения границ состоится по адресу: г. Самара, ул. Арцыбушевская, д. 34 в 10.00 18 июня.

С проектом межевого плана земельного участка можно ознакомиться по адресу: г. Самара, ул.Буянова, д.13. Возражения по проекту межевого плана и требования проведения согласования местоположения границ земельных участков на местности принимаются с 18 июня 2012 г. по 22 июня 2012 г. по адресу: г.Самара, ул. Буянова, д.13. Смежные земельные участки, с правообладателями которых требуется согласовать местоположение границы: г. Самара, ул. Арцыбушевская, д. 34 и всех заинтересованных лиц. При проведении согласования местоположения границ при себе необходимо иметь документы, удостоверяющие личность, а также документы о правах на земельный участок.

реклама

ГИС

САМАРА - ГОРОДСКИЕ ИНФОРМАЦИОННЫЕ СИСТЕМЫ

06.00, 07.00, 08.00, 09.00 Информационная программа «События»
06.20 Город, история, события
06.40 Made in Ufa
06.55 Зарядка
07.20 Город, история, события
07.40 Made in Ufa
07.55 Зарядка
08.20 Город, история, события
08.40 Made in Ufa
08.55 Зарядка
09.20 Герой нашего времени
09.35 «Трофеи Авалона», программа о рыбалке
10.00, 12.00, 13.00 Информационная программа «События»
10.10 **Х/ф «МЕСТО ВСТРЕЧИ ИЗМЕНИТЬ НЕЛЬЗЯ»,** 1 серия
12.10 Спик-шоу «Город-С»
12.40 Город, история, события
13.05 Универсальный формат

«Жигулевская кругосветка» - отдых не для избалованных маменькиных деток. Если для вас драйв приключений и классика туристической романтики не пустые слова, смотрите «Универсальный формат». И не забудьте приготовить обед в котелке и гитару. Сбор у костра ровно в **13.05.**

13.55 **Х/ф «КАПИТАН СОРВИ-ГОЛОВА»**

Лето для детей — пора отдыха. Три летних месяца каникул проходят весело и беззаботно. Однако находится молодёжь, желающая с пользой провести часть летнего отдыха и при этом неплохо заработать. На какую работу можно устроиться подросткам? Сколько за неё платят? Куда обращаться желающим? Об этом в прямом эфире программы «Город С» расскажет руководитель молодёжного центра «Самарский» Ольга Петрухина. Включайте ГИС в **18.15** и задавайте вопросы.

15.00, 16.00 Информационная программа «События»
15.10 Туризм
15.30 Глазами животных
15.45 Учебник
16.10 Герой нашего времени
16.30 Город, история, события
17.00, 18.00 Информационная программа «События»
17.15 «Кино без актера»
18.15 Спик-шоу «Город-С»
18.45 Ваши документы
19.00, 20.00, 21.00, 23.00, 01.00 Информационная программа «События»
19.25 Мастер спорта

Баскетболисты «Красных Крыльев» завершили сезон на мажорной ноте, став обладателями Кубка России. Это первый крупный успех нашей молодой команды. Какие задачи будут стоять перед самарским клубом в следующем сезоне, где баскетболистам предстоит сыграть, вы узнаете в программе «Мастер спорта» в **19.25.**

19.35 Герой нашего времени

Каким был Путин, когда пришел к власти в первый раз? Как ведут себя люди, которые покидают навсегда родные места, и в чем он, «Русский крест», для нашего народа? На эти вопросы в программе «Интервью» ответит известный российский режиссер, документалист Сергей Мирошниченко. Включайте «Самара-ГИС» в **19 35.**

20.25 Made in Ufa
20.35 «Трофеи Авалона»
21.25 **Х/ф «МЕСТО ВСТРЕЧИ ИЗМЕНИТЬ НЕЛЬЗЯ»**
23.20 Универсальный формат

телефоны рекламной службы 979 86 79 • 979 75 87 РЕКЛАМА

СРЕДА, 23 МАЯ

ПЕРВЫЙ КАНАЛ

05.00, 09.00, 12.00, 15.00, 03.00 Новости
05.05 Доброе утро
09.20 Контрольная закупка
09.50 Жить здорово!
10.55 Модный приговор
12.20 **Т/с «ЖЕНСКИЙ ДОКТОР»**
13.20 Хочу знать
14.00 Другие новости
14.20 Понять. Простить
15.15 **Т/с «ДЕВИЧЬЯ ОХОТА»**
16.15 Между нами, девочками
17.00 Жди меня
18.00 Вечерние новости
18.45 Давай поженимся!
19.50 Пусть говорят
21.00 Время
21.30 **Т/с «ПОБЕГ»**
22.30 Среда обитания
23.30 Вечерний Ургант
00.00 Ночные новости
00.20 В контексте
01.10, 03.05 **Х/ф «ПАРИЖ! ПАРИЖ!»**
03.35 **Т/с «БОРДЖИА»**

РОССИЯ 1-САМАРА

05.00 Утро России
09.00 С новым домом!
09.45 О самом главном
11.00, 14.00, 17.00, 20.00 Вести
11.30, 14.30, 17.30, 20.30 Местное время. Вести-Самара
11.50, 16.45 Вести. Дежурная часть
12.00 **Т/с «КУЛАГИН И ПАРТНЕРЫ»**
13.00 **Т/с «ТАЙНЫ СЛЕДСТВИЯ»**
14.50 **Т/с «ЕФРОСИНЬЯ. ТАЁЖНАЯ ЛЮБОВЬ»**
15.45 **Т/с «КРОВИНУШКА»**
17.50 **Т/с «СВАТЫ»**
18.55 Прямой эфир
20.50 Спокойной ночи, малыши!
21.00 **Т/с «ДОРОГА НА ОСТРОВ ПАСХИ»**
23.45 Антарктическое лето
00.30 Вести+
00.50 Профилактика

СКАТ

07.00 Мужская территория
07.20, 19.22 СТВ. Дежурный по городу
07.30, 19.30, 00.30 СТВ
07.55, 19.55, 00.55 Абзац
08.00 Наши мультфильмы
08.25 Доступное окно
08.30 **Х/ф «БЫВАЕТ И ХУЖЕ»**
09.25 Д/ф «Заложницы»
10.40 М/с «Приключения Джимми Нейтрона, мальчика-гения»
11.10 М/с «Эй, Арнольд!»
12.05, 17.30 **Т/с «УНИВЕР»**
12.30 Дом-2. Lite
14.15 **Х/ф «МАРЛИ И Я»**
16.30, 20.00 **Т/с «РЕАЛЬНЫЕ ПАЦАНЫ»**
17.00, 20.30 **Т/с «ИНТЕРНЫ»**
18.00 Мой дом
18.05 Твой застекленный балкон
18.15 **Т/с «СИНИЕ НОЧИ»**
18.35 Студия 1
19.15 Городская среда
21.00 **Х/ф «ВЗРЫВ ИЗ ПРОШЛОГО»**
23.00, 02.00 Дом-2. Город любви
00.00 Дом-2. После заката
01.00 Д/ф «Уйти из дома»

СТС

06.00 М/с «Пинки и Брейн»
06.30 М/с «Мстители. Величайшие герои Земли»
07.00 **Т/с «ПАПИНЫ ДОЧКИ»**
07.30 М/с «Скуби и Скрэппи»
08.00 **Т/с «СВЕТОФОР»**
08.30 **Т/с «МОЛОДОЖЁНЫ»**
09.00, 18.00, 18.30, 23.40, 00.00 6 кадров
09.30, 14.00, 21.00 **Т/с «ЗАКРЫТАЯ ШКОЛА»**
10.30, 20.00 **Т/с «ДНЕВНИК ДОКТОРА ЗАЙЦЕВОЙ»**
11.30 **Т/с «МЕТОД ЛАВРОВОЙ»**
12.30 М/с «Аладдин»
13.00 М/с «Чип и Дейл спешат на помощь»
13.30 М/с «Клуб Винкс - школа волшебниц»
15.00 **Х/ф «БЕЛЫЕ ЦЫПОЧКИ»**
17.00 Галилео
19.00 **Т/с «ВОРОНИНЫ»**
22.00 **Х/ф «НИНДЗЯ ИЗ БЕВЕРЛИ-ХИЛЛЗ»**
00.30 Д/ф «Атака зирок»
01.30 **Х/ф «ХОРОШО НА ПРИРОДЕ»**
03.15 **Х/ф «ВОСЕМЬ МИЛЛИОНОВ СПОСОБОВ УМЕРЕТЬ»**
05.30 М/с «Настоящие охотники за привидениями»
05.50 Музыка на СТС

НТВ

05.55 НТВ утром
08.30 **Т/с «ЛИТЕЙНЫЙ»**
09.30, 15.30, 18.30 Чрезвычайное происшествие
10.00, 13.00, 16.00, 19.00 Сегодня
10.20 Внимание, розыск!
10.55 До суда
12.00 Суд присяжных
13.30 **Т/с «ВОЗВРАЩЕНИЕ МУХТАРА»**
16.25 Прокурорская проверка
17.40 Говорим и показываем
19.30 **Т/с «БРАТЬЯ»**
21.25 **Т/с «МЕНТ В ЗАКОНЕ»**
23.15 Сегодня. Итоги
23.35 **Т/с «ГЛУХАРЬ»**
01.35 Дачный ответ

ТЕРРА-РЕН

06.00 Дела семейные
06.20, 12.55 Знаки зодиаки
06.25, 07.20, 12.30, 20.25, 23.55 Биржа труда
06.30, 09.30, 17.30, 19.30, 23.00, 23.30 Новости 24
07.00 Сделано в Самаре
07.30 Жадность
08.30 Живая тема
10.00 **Х/ф «УБРАТЬ КАРТЕРА»**
12.00, 19.00, 22.30 Экстренный вызов
12.40 Тайны Гиппократа
13.00 Званый ужин
14.00 Не ври мне!
15.00 Семейные драмы
16.00 **Следаки**
17.00 **Т/с «ПО ЗАКОНУ»**
18.00 Еда. Территория заговора
19.55 Капитал
20.00 Дачный мир
20.30 Специальный проект
00.00 **Х/ф «ЧУЖОЙ СРЕДИ ЧУЖИХ»**

ПЕРЕЦ

06.00 Мультфильмы
08.00 Полезное утро
08.30, 14.00 Обмен бытовой техники
09.00, 16.00, 20.00, 23.00 Дорожные войны
09.30, 01.50 **Х/ф «ТЕЛОХРАНИТЕЛЬ»**
11.30, 14.30, 17.30, 03.55 С.У.П
12.30, 18.30, 00.00 Смешно до боли
13.00, 21.00 КВН. Играют все
15.00, 22.00, 00.30 Чо происходит?
15.30, 19.00, 22.30 Улетное видео по-русски
16.30 Вне закона
20.30 Соседские войны
23.30 Голые и смешные
01.00 **Т/с «МОРСКАЯ ПОЛИЦИЯ: ЛОС-АНДЖЕЛЕС»**
03.30 Самое смешное видео
04.45 Угон
05.30 Департамент собственной безопасности

ТВ-ЦЕНТР

06.00 Настроение
08.30 Врачи
09.15 **Х/ф «ДЕНЬ СЕМЕЙНОГО ТОРЖЕСТВА»**
10.55 Реальные истории
11.30, 14.30, 17.30, 19.50, 23.55 События
11.45 **Х/ф «РЕБЕНОК К НОЯБРЮ»**
13.40 Pro жизнь
14.50 Деловая Москва
15.10 Все народы России. Горские евреи
15.30 **Т/с «ПУЛЯ – ДУРА»**
16.30 Д/ф «Раба любви Елена Соловей»
17.50 Петровка, 38
18.15 Приглашает Борис Ноткин
18.40 **Х/ф «БУХТА ПРОПАВШИХ ДАЙВЕРОВ»**
20.15 Доказательства вины
21.05 **Т/с «ЗВЕРОБОЙ»**
00.30 Место для дискуссий
01.15 **Х/ф «БЕРЕГИСЬ, ЛЯ ТУР!»**
02.55 **Х/ф «ПРОСТО САША»**

ДОМАШНИЙ

06.30, 22.50, 23.00 Одна за всех
07.00 Джейми: в поисках вкуса
07.30 **Моя прекрасная няня**
08.00 **Т/с «ТАТЬЯНИН ДЕНЬ»**
09.00 По делам несовершеннолетних
10.00 Дела семейные с Еленой Дмитриевой
11.00 Живые истории
12.00, 21.00 Еда по правилам и без...
13.00 Свадебное платье
13.30 Откровенный разговор
14.30 Вкусы мира
14.40 **Т/с «ТУЛЬСКИЙ-ТОКАРЕВ»**
17.30 Женщины не прощают...
18.00 **Т/с «НЕ РОДИСЬ КРАСИВОЙ»**
19.00 **Т/с «КОМИССАР РЕКС»**
20.00 **Т/с «ДЕВИЧНИК»**
22.00 **Т/с «ПОМНИТЬ ВСЁ»**
23.30 **Х/ф «МОЙ ПРИНЦ»**
01.10 **Т/с УТЕСОВ. ПЕСНЯ ДЛИННОЮ В ЖИЗНЬ**

РОССИЯ К

06.30 Телеканал «Евроньюс»
10.00 Наблюдатель
11.15, 01.55 **Т/с «ПЕРРИ МЭЙСОН»**
12.10, 20.45 Полиглот
12.55, 18.35 Д/с «Норманны»
13.50 Зодчие Михаил Земцов, Пьетро Трезини, Антонио Ринальди и Иван Старов
14.20 **Х/ф «КАТЬКА - БУМАЖНЫЙ РАНЕТ»**
15.40, 19.30, 23.40 Новости культуры
15.50 М/ф «Чудесный колокольчик»
16.10 Д/с «Поместье сурикат»
16.55 Фабрика памяти: Вологодская областная универсальная научная библиотека
17.20 Оркестр де Пари (Франция)
18.20 Д/ф «Марракеш. Жемчужина Юга»
19.45 Главная роль
20.05 Абсолютный слух
21.30 Д/ф «Дело «Весна»
22.10 Магия кино
22.55 Золотой век Таганки
00.00 **Х/ф «КАРТУШ, БЛАГОРОДНЫЙ РАЗБОЙНИК»**
01.40 Р.Щедрин. Сюита из оперы «Не только любовь»
02.50 Д/ф «Кацусика Хокусай»

5 КАНАЛ

06.00, 10.00, 12.00, 15.30, 18.30, 22.00 Сейчас
06.10, 20.30, 21.15 **Т/с «СЛЕД»**
07.00 Утро на «5»
10.30, 12.30 **Т/с «ПОСЛЕДНИЙ БРОНЕПОЕЗД»**
15.00, 18.00 Место происшествия
16.00 Открытая студия
19.00, 19.30, 20.00 **Т/с «ДЕТЕКТИВЫ»**
22.25 **Х/ф «СМЕРТЬ НА ВЗЛЕТЕ»**
00.15 **Х/ф «КОЛЬЦО ИЗ АМСТЕРДАМА»**
02.00 **Х/ф «ВЕЛИКАЯ ИЛЛЮЗИЯ»**
04.15 Д/ф «Эдвард VIII. Нацисты и король»
05.15 Д/с «Варвары Терри Джонса»

ТВ3

06.00 Мультфильмы
08.00, 15.15 **Т/с «БЕЗ СЛЕДА»**
09.00, 18.00 **Т/с «ТВОЙ МИР»**
10.00, 17.00 Д/ф «Параллельный мир»
11.00 Д/ф «Жизнь после людей. Бескрайнее небо»
12.00 Городские легенды
12.30, 22.00 Загадки истории
13.25, 14.20, 19.00, 20.00 **Т/с «КОСТИ»**
16.05 Д/ф «Жизнь после людей. На краю вечности»
21.00 Мистические истории
23.00 **Х/ф «КОРОЛЕВА СЛАВЯН»**
00.45 Д/ф «Вызов на миллион долларов»
01.45 **Х/ф «ГОРА-УБИЙЦА»**

ТЕРРА-РОССИЯ 2

05.00, 07.25, 12.10 Все включено
05.50, 03.50 Моя планета
06.20 Охотники на торнадо
07.15, 09.05, 11.55, 18.05, 20.45, 01.40 Вести-спорт
08.20 Вопрос времени
08.50, 11.35, 01.50 Вести.ru
09.25 **Х/ф «ВРЕМЯ ПОД ОГНЕМ»**
11.05 Наука 2.0. Большой скачок
12.40 **Х/ф «СПЕЦНАЗ»**
13.35 **Х/ф «ГОРОД ТЕРРОРА»**
15.25 Сверхчеловек
16.20 Смешанные единоборства. М-1. Гран-при. Финал. Джош Барнет (США) против Дэниеля Кормье (США)
18.20 Плавание. Чемпионат Европы. Прямая трансляция из Венгрии
21.00 «Фан-клуб» Валерия Малькова
21.25 Есть вопросы
21.50 Мир увлечений
22.00 Новости губернии
22.20 Вечерний патруль
22.25 Азбука потребителя
22.30 Футбольный регион
22.55 **Х/ф «ПОЛИЦЕЙСКАЯ АКАДЕМИЯ-2»**
00.40 Рейтинг Тимофея Баженова. Законы природы

НОВОКУЙБЫШЕВСК

06.00 М/ф
06.30, 19.00, 22.30 «День»
07.25 **«ПОЛЕТ С КОСМОНАВТОМ»**
09.00, 13.00, 16.00, 18.00, 22.00 Новости
09.15, 19.40 **«ГОСУДАРСТВЕННАЯ ГРАНИЦА»**
10.45 «Следственный лабиринт»
11.30 «Битва империй»
12.05, 21.05 **«ТОНКАЯ ГРАНЬ»**
13.15 «Губерния. Итоги»
13.30 «Хлеб»
14.15 **«КРАСНАЯ КАПЕЛЛА»**
16.20 **«ГОВОРИТ ПОЛИЦИЯ». «ПАРТНЕРЫ», «НИЧЬЯ ВИНА»**
18.30 «Город в семейном альбоме»
23.00 **«ШЕСТОЙ»**

АФИША

19 МАЯ, СУББОТА

ТЕАТР

LADIES` NIGHT (комедия)
Театр драмы, 18:00
«БОГАТЫЕ НЕВЕСТЫ» (комедия)
«Самарская площадь», 18:00
«ОЧЕНЬ ПРОСТАЯ ИСТОРИЯ»
«СамАрт», 18:00
«ДЕЛО №0» (комедия)
«Витражи», 18:00
«СЛОНЕНОК»
Театр кукол, 10:30, 13:00
«НАТАЛИ»
«Камерная сцена», 18:00
«КОШКИН ДОМ»
Театр оперы и балета, 11:00, 14:00
«БАРХАТНАЯ ШЛЯПКА» (музыкальная комедия)
«Актерский дом»,14:00

КИНО

«БЕЛЫЙ ТИГР» (военный)
«Киноплекс», «Пять звезд», «Художественный»

«МРАЧНЫЕ ТЕНИ» (фэнтези)
«Каро Фильм», «Киномечта», «Киномост», «Киноплекс», «Пять звезд»

«ШЕФ» (комедия)
«Каро Фильм», «Киноплекс», «Художественный»

«ДИКТАТОР» (комедия)
«Каро Фильм», «Киномечта», «Киноплекс», «Пять звезд», «Художественный»

20 МАЯ, ВОСКРЕСЕНЬЕ

ТЕАТР

«АЛИ-БАБА И СОРОК РАЗБОЙНИКОВ» (музыкальная фантазия)
Театр кукол, 10:30, 13:00
«ЗВУКИ МУЗЫКИ» (мюзикл)
Театр драмы, 13:00, 18:00
«ЛИСИЧКА СО СКАЛОЧКОЙ»
«Витражи», 12:00
«ОЧЕНЬ ПРОСТАЯ ИСТОРИЯ»
«СамАрт», 18:00
«ЧАЙКА»
«Самарская площадь», 18:00
«СКАЗКА О ЛЮБВИ»
«Камерная сцена», 18:00
«ШОПЕНИАНА» И «ТАНГО, ТАНГО, ТАНГО...» (балет)
Театр оперы и балета, 18:30

КОНЦЕРТЫ

«МИРОВАЯ КЛАССИКА. ЕВГЕНИЙ МИХАЙЛОВ»
Филармония, 18:30

КИНО

«БЕЛЫЙ ТИГР» (военный)
«Киноплекс», «Пять звезд», «Художественный»

«МРАЧНЫЕ ТЕНИ» (фэнтези)
«Каро Фильм», «Киномечта», «Киномост», «Киноплекс», «Пять звезд»

«ТОМ СОЙЕР» (приключения)
«Каро Фильм», «Киномечта», «Пять звезд»

«ДИКТАТОР» (комедия)
«Каро Фильм», «Киномечта», «Киноплекс», «Пять звезд», «Художественный»

21 МАЯ, ПОНЕДЕЛЬНИК

ТЕАТР

«ШЕСТЬ БЛЮД ИЗ ОДНОЙ КУРИЦЫ» (комедия)
Театр драмы, 18:00
«ВЕЧЕР ВОДЕВИЛЕЙ»
Филармония, 18:30
«НЕ ВСЕ КОТУ МАСЛЕНИЦА» (комедия)
«Самарская площадь», 18:30

КИНО

«БЕЛЫЙ ТИГР» (военный)
«Киноплекс», «Пять звезд», «Художественный»

«МРАЧНЫЕ ТЕНИ» (фэнтези)
«Каро Фильм», «Киномечта», «Киномост», «Киноплекс», «Пять звезд»

«ШЕФ» (комедия)
«Каро Фильм», «Киноплекс», «Художественный»

«ДИКТАТОР» (комедия)
«Каро Фильм», «Киномечта», «Киноплекс», «Пять звезд», «Художественный»

ВЫСТАВКИ

«СЛУШАЙТЕ»
Литературный музей, 11 мая – 11 июня

«МУЗЫКА НЕИЗВЕСТНОГО ПРОИСХОЖДЕНИЯ»
Художественный музей, 14 мая – 17 июня

КОНТАКТНАЯ ИНФОРМАЦИЯ:

ТЕАТР ДРАМЫ:
пл. Чапаева,1, тел. 333-33-48
ТЕАТР «САМАРСКАЯ ПЛОЩАДЬ»:
ул. Садовая, 231, тел. 337-41-51
ТЕАТР «САМАРТ»:
ул. Льва Толстого, 109, тел. 333-21-69
ТЕАТР «ВИТРАЖИ»:
ул. Больничная, 1, тел. 275-16-99
ТЕАТР КУКОЛ:
ул. Льва Толстого, 82, тел. 332-08-24
ТЕАТР «КАМЕРНАЯ СЦЕНА»:
ул. Некрасовская, 27, тел. 333-48-71
ТЕАТР ОПЕРЫ И БАЛЕТА:
пл. им. Куйбышева, 1, тел. 332-25-09
ТЕАТР «АКТЕРСКИЙ ДОМ»:
ул. Вилоновская, 24, тел. 332-13-81
ФИЛАРМОНИЯ:
ул. Фрунзе, 141, тел. 333-25-45
«КАРО ФИЛЬМ»:
Московское шоссе, 18 километр, 25в, тел. 277-85-97
«КИНОМЕЧТА»:
Московское шоссе, 81а, тел. 979-67-77
«КИНОМОСТ»:
ул. Дыбенко, 30, тел. 373-63-23
«КИНОПЛЕКС»:
ул. Аэродромная, 47а, тел. 302-00-22
«ПЯТЬ ЗВЕЗД»:
пр. Кирова, 147, тел. 331-88-88
«ХУДОЖЕСТВЕННЫЙ»:
ул. Куйбышева, 105, тел. 333-48-98
ЛИТЕРАТУРНЫЙ МУЗЕЙ:
ул. Фрунзе, 155, тел. 332-11-22
ХУДОЖЕСТВЕННЫЙ МУЗЕЙ:
ул. Куйбышева, 92, тел. 333-46-50

РЕКЛАМА 979 86 79 • 979 75 87 телефоны рекламной службы

СРЕДА, 23 МАЯ

Губерния

08.00, 14.40 «Родом из Куйбышева»
08.15, 05.00 «Мультимир»
08.40 М/с «Проказник Дино»
09.05, 01.30 Телесериал **«КАК СКАЗАЛ ДЖИМ»**
09.30, 15.40 «Соседи»
10.00 Х/ф «СБЕЖАВШАЯ НЕВЕСТА»
12.05, 14.05, 15.05, 16.05 «Календарь губернии»
12.10, 17.05 Многосерийный х/ф **«ДЕТИ АРБАТА»**
13.05, 15.13 «Завхоз погоды»
13.10, 18.00 Многосерийный х/ф **«МОНТЕКРИСТО»**
15.10, 16.10 «Имена. Именины»
15.15, 01.05 Телесериал **«FM И РЕБЯТА»**
16.15 Д/с «Доказательство вины»
18.55, 21.55 «Вечерний патруль»
19.40, 22.55, 00.45 «Футбольный регион»
20.00 «Мир увлечений»
20.10 Х/ф «КРЫЛЬЯ АНГЕЛА»
22.20 «Есть вопросы»
23.15, 02.00 Многосерийный х/ф **«АНАТОМИЯ СТРАСТИ»**

ЗВЕЗДА

09.00, 13.00, 16.00, 18.00, 22.00 Новости
09.15 «ГОСУДАРСТВЕННАЯ ГРАНИЦА». «ВОСТОЧНЫЙ РУБЕЖ»
10.45 «Следственный лабиринт»
11.30 «Битва империй»
12.05, 21.05 «ТОНКАЯ ГРАНЬ»
13.15 «Особый отдел»
14.15 «КРАСНАЯ КАПЕЛЛА»
16.20 «ГОВОРИТ ПОЛИЦИЯ». «ПАРТНЕРЫ», «НИЧЬЯ ВИНА»
18.30 «Дело особой важности. Шипы и звезды генерала Щелокова»
19.40 «ГОСУДАРСТВЕННАЯ ГРАНИЦА». «КРАСНЫЙ ПЕСОК»
22.30 «ШЕСТОЙ»

DISNEY

10.20 «Кряк-бригада»
10.50 «101 далматинец»
11.20 «Чудеса на виражах»
11.45 «На замену»
12.15 «Ким Пять-с-Плюсом»
12.40, 03.00 «Американский дракон Джейк Лонг»
13.05, 02.35 «Новая школа императора»
13.30, 15.35 «Кид vs Кэт»
13.40, 17.05, 21.10 «Приколы на переменке. Новая школа»
13.50, 01.15 «ДАЙТЕ САННИ ШАНС»
14.15, 17.15 «ВСЕ ТИП-ТОП, ИЛИ ЖИЗНЬ ЗАКА И КОДИ»
14.40, 17.40, 01.45 «ВОЛШЕБНИКИ ИЗ ВЭЙВЕРЛИ ПЛЭЙС»
15.10, 18.10, 23.30 «ХАННА МОНТАНА»
16.00, 03.25 «Сорвиголова Кик Бутовски»
16.25 «Финес и Ферб»
16.50 «Рыбология»
18.40, 23.00 «ФИЛ ИЗ БУДУЩЕГО»
19.05, 23.55 «ДЕРЖИСЬ, ЧАРЛИ!»
19.30 «ИРЛАНДСКИЙ ВЕЗУНЧИК»
21.15, 00.50 «JONAS»
21.40, 00.25 «H2O: ПРОСТО ДОБАВЬ ВОДЫ»
22.10 «8 ПРОСТЫХ ПРАВИЛ ДЛЯ ДРУГА МОЕЙ ДОЧЕРИ-ПОДРОСТКА»
22.35 «МЕЛИССА И ДЖОУИ»
02.10 «НАСТОЯЩИЙ АРОН СТОУН»

TV1000

10.00 «ДРУГОЙ МУЖЧИНА»
11.40 «ГЕНСБУР. ЛЮБОВЬ ХУЛИГАНА»
14.00 «СТАРИК, ЧИТАВШИЙ ЛЮБОВНЫЕ РОМАНЫ»
16.00 «СОРТИРОВКА»
18.00 «АВАРИЯ»
20.00 «ТРАВКА»
22.00 «ФРЭНКИ И ДЖОННИ»
00.10 «ТРЕНИРОВОЧНЫЙ ДЕНЬ»
02.20 «ПСИХОАНАЛИТИК»

TV1000 Русское Кино

09.00 «Муж на час»
11.00 «МЕЧТАТЬ НЕ ВРЕДНО»
13.00 «ЛЮБОВЬ КАК МОТИВ»
15.00 «КРУЖОВНИК»
17.00 «МАЙ»
19.00 «МАЛЬЧИШНИК, ИЛИ БОЛЬШОЙ СЕКС В МАЛЕНЬКОМ ГОРОДЕ»
21.00 «МЫМРА»
23.00 «ДИКАРКА»
01.00 «СИБИРСКИЙ СПАС»

МИР

09.00, 10.00, 11.00, 12.00, 13.00, 16.00, 18.00, 19.00, 22.00, 23.00, 00.00, 01.00, 02.00 «Новости Содружества»
09.05 «ВОЛЧИЦА»
10.05, 21.45 «Кыргызстан в лицах»
10.25 «Путеводитель»
11.05, 12.05 «АРТИСТКА ИЗ ГРИБОВА»
13.20, 23.05 «Лев Яшин – Эдуард Стрельцов. Перекрестки…»
14.30 М/с
14.55 «СТАРШЕКЛАССНИКИ»
15.30 «ДЕДУШКА МОЕЙ МЕЧТЫ»
16.25 «СЕРДЦУ НЕ ПРИКАЖЕШЬ»
18.05, 00.05 «Слово за слово»
19.25 «Акценты»
19.40 «ШАХМАТИСТ»
22.25 «Секретные материалы»
01.05 «НАШИ СОСЕДИ»

НАШЕ КИНО

09.30, 15.30 «ГУЛЯЩИЕ ЛЮДИ»
11.30, 17.30 «СИЦИЛИАНСКАЯ ЗАЩИТА»
13.30 «ОТЦЫ И ДЕДЫ»
14.55 «ВЕДЬМА»
19.30 «ПРОЩАЛЬНЫЕ ГАСТРОЛИ»
20.55 «ЛОШАДЬ, СКРИПКА… И НЕМНОЖКО НЕРВНО»
21.30 «КОРОЛЬ ЛИР»
23.50 «УЛИЦА ПОЛНА НЕОЖИДАННОСТЕЙ»

GEOGRAPHIC

09.00, 14.00 «Безумные изобретатели»
10.00 «Суперхищники»
11.00, 17.00 «Секунды до катастрофы»
12.00, 20.00 «Мегазаводы»
15.00 «Королева гиен»
16.00 «Мегапереезды животных»
18.00 «Труднейший в мире ремонт»
19.00 «Идеальное оружие»
21.00 «Секретные материалы древности»
22.00 «Преступления против природы»
23.00 «Запреты»

ANIMAL PLANET

09.05, 13.40 «Королевы саванны»
10.00 «Территория животных»
10.55, 22.50 «Отдел по защите животных»
11.50 «Собаки в тюрьме»
12.45 «Ветеринар Бойдай Бич»
13.10, 18.15 «SOS дикой природы»
14.30 «Эхо и слоны Амбозели»
15.00 «Дик и Дом спешат на помощь»
15.30 «Все о собаках»
16.25 «Введение в собаковедение»
17.20 «Проект «Щенки»
18.40 «Рай для шимпанзе»
19.10 «Переводчик с собачьего»
20.05 «Школа ветеринаров»
21.00 «Свирепые дамы Саванна Лейн»

HISTORY

09.00 Мать Тереза—святая во власти тьмы
10.00, 18.00, 02.00 По следам Тинтина
11.00, 19.00, 03.00 Загадки Библии
12.00 Древние затерянные города
13.00, 21.00, 05.00 История электричества
14.00, 22.00, 06.00 Германские племена
15.00 Тайная война
16.00, 00.00, 08.00 Вторая мировая в цвете
17.00, 01.00 Чайный путь в небеса
20.00, 04.00 Великие географические открытия
23.00, 07.00 Рыцари замка Маргат

EUROSPORT

10.30 Фитнес
10.45 Автоспорт. Академия GTA. «Мечты о Ле Мане»
11.00, 02.15 Марафон в песках
11.30, 19.30, 02.45 Плавание
13.30, 21.00 Теннис
15.15, 22.00, 02.05 Теннис. Готовьтесь к «Ролан Гаррос»
15.25 Спортивный путь
15.30, 01.05 Велоспорт
22.10 Олимпийский журнал
22.40 Направление – гольф
22.45 Избранное по средам
22.50, 00.00 Выбор месяца
23.00 Конный спорт
00.05 Новости конного спорта
00.10 Гольф
00.40 Гольф-клуб
00.45 Яхт-клуб
00.50 Бизнес-класс

КАРУСЕЛЬ

09.20 М/ф «Как Петя Пяточкин слоников считал»
09.30, 20.00 М/с «Белка и Стрелка. Озорная семейка»
09.40, 03.00 В гостях у Деда-Краеведа
10.10, 17.45 Funny English
10.25 Большие буквы
11.10 М/ф «Ученик волшебника»
11.30, 01.10 Жизнь замечательных зверей
12.05, 00.50 Сельские хлопоты
13.00, 19.45 Мы идём играть!
13.30 М/ф «Сказка сказывается»
13.55 Какое ИЗОбразие!
14.10, 22.45, 04.05 Т/с **«ПРОСТЫЕ ИСТИНЫ»**
15.05, 20.55 Фа-Соль в цирке
15.20 Путешествуй с нами!
15.40, 21.55, 03.15 Т/с **«ВЕЛИКАЯ ЗВЕЗДА»**
16.05, 22.20, 03.40 Т/с **«ПРИНЦЕССА СЛОНОВ»**
16.35, 23.40 История России
17.05 М/с «Анималия»
17.35 М/с «Фиксики»
18.55, 01.45 Вопрос на засыпку
19.30 М/ф «Космическая загадка»
20.30 Спокойной ночи, малыши!
21.25, 00.35 М/с «Медведи-соседи»
21.40, 00.10 Нарисованные и100рии

VIASAT SPORT

10.00, 19.00 Спортивная нация
11.00 Бейсбол сегодня. Обзор
11.45, 19.45 Новости. Спорт-центр
12.30 Час бокса на Viasat Sport
13.00 Баскетбол
13.30 Автоспорт
16.00, 20.30, 23.30 Бейсбол

DISCOVERY

06.00, 15.35 Пятая передача
06.25, 10.05, 01.55 Уголь
07.20, 18.00, 04.10 Как это устроено?
07.50, 18.30, 04.40 Как это сделано?
08.15, 08.45, 19.00, 19.30, 00.00, 00.30 Настоящие аферисты
09.10, 17.00, 02.50 Разрушители легенд
11.00, 16.05 Выжить любой ценой
11.55 Спецназ «Тяжелые машины»
12.50 Машины славы
13.45, 01.00 Top Gear
14.40, 05.05 Шедевры на колесах 2008 г.
20.00, 20.30 Братья по трясине
21.00 В погоне за ураганом
22.00 Лесоповал на болотах
23.00 На крючке
03.45 Молниеносные катастрофы

КП-ДЛД

02.00, 17.10 Только у нас
03.00, 09.00, 13.10 Особый случай
04.00, 08.00, 16.10 Я – против!
05.00 Кинопилорама
06.00, 15.10, 23.00 Беседка «КП»
07.00 Специальный репортаж
07.30 Личные деньги
10.00 Национальный вопрос
11.00, 12.00, 13.00, 14.00, 15.00, 16.00, 17.00 Новости
11.10, 12.10 Тема дня
14.10 Красота и здоровье
14.40, 21.00 В ритме импровизации
18.05 Как уходили кумиры. Геннадий Шпаликов
18.30 Телеклуб «Самарские судьбы»
19.35 Поговорим о Библии
20.00 Бабушкин сундук. Василий Аксенов
22.00 Планета МЧС

ГИС

ГИС — Самара - Городские информационные системы

06.00, 07.00, 08.00, 09.00 Информационная программа «События»
06.20 Мастер спорта
06.30 Глазами животных
06.40 Учебник
06.55 Зарядка
07.20 Мастер спорта
07.30 Глазами животных
07.40 Учебник
07.55 Зарядка
08.20 Мастер спорта
08.30 Глазами животных
08.40 Учебник
08.55 Зарядка
09.20 Герой нашего времени
09.35 Город, история, события
10.00, 12.00, 13.00 Информационная программа «События»
10.10 Х/ф «МЕСТО ВСТРЕЧИ ИЗМЕНИТЬ НЕЛЬЗЯ», 2 серия
12.10 Спик-шоу «Город-С» (повтор)
12.40 Мастер спорта
13.05 Универсальный формат
13.55 Х/ф «ТУФЛИ С ЗОЛОТЫМИ ПРЯЖКАМИ», 1 серия
15.00, 16.00 Информационная программа «События»
15.10 Made in Ufa
15.25 Учебник
15.35 «Трофеи Авалона, программа о рыбалке
16.10 Герой нашего времени
16.30 Город, история, события
17.00, 18.00 Информационная программа «События»
17.15 «Кино без актера»— проект Самарской студии кинохроники
18.15 Спик-шоу «Город-С»

Жизнь и проблемы самарских дачников. Какие проблемы не решаются десятилетиями, и есть ли способ сдвинуть их с мёртвой точки. Разговор в прямом эфире программы «Город С» с председателем «Союза садоводов» Самарской области Сергеем Королёвым. Включайте ГИС в **18.15** и задавайте вопросы.

18.45 Ваши документы
19.00, 20.00, 21.00, 23.00, 01.00 Информационная программа «События»
19.25 Мир увлечений
19.35 Туризм
20.25 Здоровье

Что за болезнь анемия, или, как ещё её называют, малокровие? Что болит при анемии? Чем она опасна и какие способы лечения существуют? Об этом разговор со специалистом в программе «Здоровье» в **20.25.**

21.25 Х/ф «МЕСТО ВСТРЕЧИ ИЗМЕНИТЬ НЕЛЬЗЯ», 3 серия
23.20 Универсальный формат (повтор)
01.25 Музыкальный блок

телефоны рекламной службы 979 86 79 • 979 75 87 РЕКЛАМА

ЧЕТВЕРГ, 24 МАЯ

ПЕРВЫЙ КАНАЛ

05.00, **09.00, 12.00, 15.00, 03.00** Новости
05.05 Доброе утро
09.20 Контрольная закупка
09.50 Жить здорово!
10.55 Модный приговор
12.20 **Т/с «ЖЕНСКИЙ ДОКТОР»**
13.20 Хочу знать
14.00 Другие новости
14.20 Понять. Простить
15.15 **Т/с «ДЕВИЧЬЯ ОХОТА»**
16.15 Между нами, девочками
17.00 Жди меня
18.00 Вечерние новости
18.45 Давай поженимся!
19.50 Пусть говорят
21.00 Время
21.30 **Т/с «ПОБЕГ»**
22.30 Человек и закон
23.30 Вечерний Ургант
00.00 Ночные новости
00.20 На ночь глядя
01.15 Rolling Stones в изгнании

РОССИЯ 1-САМАРА

05.00 Утро России
09.00 С новым домом!
09.45 О самом главном
11.00, **14.00, 17.00, 20.00** Вести
11.30, **14.30, 17.30, 20.30** Местное время. Вести-Самара
11.50, **16.45, 04.45** Вести. Дежурная часть
12.00 **Т/с «КУЛАГИН И ПАРТНЕРЫ»**
13.00 **Т/с «ТАЙНЫ СЛЕДСТВИЯ»**
14.50 **Т/с «ЕФРОСИНЬЯ. ТАЁЖНАЯ ЛЮБОВЬ»**
15.45 **Т/с «КРОВИНУШКА»**
17.50 **Т/с «СВАТЫ»**
18.55 Прямой эфир
20.50 Спокойной ночи, малыши!
21.00 **Т/с «ДОРОГА НА ОСТРОВ ПАСХИ»**
23.00 Евровидение - 2012 г. Международный конкурс исполнителей. 2-й полуфинал. Прямая трансляция из Азербайджана
01.00 Вести+
01.20 Профилактика
02.30 Горячая десятка

СКАТ

07.00 Бюро стильных идей
07.20, **19.22** СТВ. Дежурный по городу
07.30, **19.30, 00.30** СТВ
07.55, **19.55, 00.55** Абзац
08.00 Наши мультфильмы
08.25 Балконный вопрос
08.30 **Х/ф «БЫВАЕТ И ХУЖЕ»**
09.25 Д/ф «Бороться нельзя сдаваться»
10.40 М/с «Приключения Джимми Нейтрона, мальчика-гения»
11.10 М/с «Эй, Арнольд!»
12.05, **17.30 Т/с «УНИВЕР»**
12.30 Дом-2. Lite
14.35 **Х/ф «ВЗРЫВ ИЗ ПРОШЛОГО»**
16.30, **20.00 Т/с «РЕАЛЬНЫЕ ПАЦАНЫ»**
17.00, **20.30 Т/с «ИНТЕРНЫ»**
18.00 **Т/с «СИНИЕ НОЧИ»**
18.50 Самарская полиция. Закон и порядок
19.00 Профсоюзный вестник
19.05 Твой застекленный балкон
19.10 В центре внимания
21.00 **Х/ф «БОЛЬШОЙ ПАПА»**
23.00, **01.00** Дом-2. Город любви
00.00 Дом-2. После заката

СТС

06.00 М/с «Мстители. Величайшие герои Земли»
07.00 **Т/с «ПАПИНЫ ДОЧКИ»**
07.30 М/с «Скуби и Скрэппи»
08.00 **Т/с «СВЕТОФОР»**
08.30 **Т/с «МОЛОДОЖЁНЫ»**
09.00, **16.40, 18.00, 18.30, 23.45, 00.00** 6 кадров
09.30, **14.00, 21.00 Т/с «ЗАКРЫТАЯ ШКОЛА»**
10.30, **20.00 Т/с «ДНЕВНИК ДОКТОРА ЗАЙЦЕВОЙ»**
11.30 **Т/с «МЕТОД ЛАВРОВОЙ»**
12.30 М/с «Аладдин»
13.00 М/с «Чип и Дейл спешат на помощь»
13.30 М/с «Клуб Винкс - школа волшебниц»
15.00 **Х/ф «НИНДЗЯ ИЗ БЕВЕРЛИ-ХИЛЛЗ»**
17.00 Галилео
19.00 **Т/с «ВОРОНИНЫ»**
22.00 **Х/ф «ЧУМОВАЯ ПЯТНИЦА»**
00.30 Д/ф «Эту песню не задушишь, не убьёшь!»
01.30 **Х/ф «БЕГСТВО ЭДДИ МЕЙКОНА»**

НТВ

05.55 НТВ утром
08.30 **Т/с «ЛИТЕЙНЫЙ»**
09.30, **15.30, 18.30** Чрезвычайное происшествие
10.00, **13.00, 16.00, 19.00** Сегодня
10.20 Медицинские тайны
10.55 До суда
12.00 Суд присяжных
13.30 **Т/с «ВОЗВРАЩЕНИЕ МУХТАРА»**
16.25 Прокурорская проверка
17.40 Говорим и показываем
19.30 **Т/с «БРАТЬЯ»**
21.25 **Т/с «МЕНТ В ЗАКОНЕ»**
23.15 Сегодня. Итоги
23.35 **Т/с «ГЛУХАРЬ»**
01.35 Точка невозврата
02.35 Чудо-люди

ТЕРРА-РЕН

06.00 Тайны Гиппократа
06.20, **12.55** Знаки зодиаки
06.25, **07.20, 12.30, 20.25, 23.55** Биржа труда
06.30, **09.30, 17.30, 19.30, 23.00, 23.30** Новости 24
06.50 Капитал
06.55 Время мужчин
07.10 Тотальный футбол
07.30 Специальный проект
10.00 **Х/ф «ЧУЖОЙ СРЕДИ ЧУЖИХ»**
12.00 Экстренный вызов
12.40 Ваше право
13.00 Званый ужин
14.00 Не ври мне!
15.00 Семейные драмы
16.00 **Следаки**
17.00 **Т/с «ПО ЗАКОНУ»**
18.00 Еда. Территория заговора
19.00 **Т/с «МЕДИЦИНСКИЕ ДЕТЕКТИВЫ»**
19.55 Новостя
20.00 Первые лица
20.30 Тайны мира с Анной Чапман
21.30 Адская кухня
00.00 **Х/ф «ТРОЕ: ОСТАТЬСЯ В ЖИВЫХ»**
01.50 **Х/ф «ПРИЗРАК»**

ПЕРЕЦ

06.00 Мультфильмы
08.00 Полезное утро
08.30, **14.00** Обмен бытовой техники
09.00, **16.00, 20.00, 23.00** Дорожные войны
09.30 **Х/ф «ФАРА»**
11.10, **15.30, 19.00, 22.30** Улетное видео по-русски
11.30, **14.30, 17.30, 04.10** С.У.П
12.30, **18.30, 00.00** Смешно до боли
13.00, **21.00** КВН. Играют все
15.00, **22.00, 00.30** Чо происходит?
16.30 Вне закона
20.30 Соседские войны
23.30 Голые и смешные
01.00 **Т/с «МОРСКАЯ ПОЛИЦИЯ: ЛОС-АНДЖЕЛЕС»**
01.55 **Х/ф «ДЕРЕВЯННЫЕ СОЛДАТЫ ШАОЛИНЯ»**

ТВ-ЦЕНТР

06.00 Настроение
08.30 Врачи
09.15 Д/ф «Великие праздники. Вознесение»
09.45 **Х/ф «ПРОПАВШИЕ СРЕДИ ЖИВЫХ»**
11.30, **14.30, 17.30, 19.50, 23.45** События
11.50 **Х/ф «ПУТЬ ДОМОЙ»**
13.40 Pro жизнь
14.45 Деловая Москва
15.10 Все народы России. Греки
15.30 **Т/с «ПУЛЯ – ДУРА»**
16.30 Д/ф «Александр Пороховщиков. Чужой среди своих»
17.50 Петровка, 38
18.15 Порядок действий
18.40 **Х/ф «БУХТА ПРОПАВШИХ ДАЙВЕРОВ»**
20.15 Д/ф «Александр Калягин. Очень искренне»
21.05 **Т/с «ЗВЕРОБОЙ»**
00.20 Культурный обмен
00.50 Вперед, ребята!
01.50 **Х/ф «БЛИЗНЕЦ»**

ДОМАШНИЙ

06.30, **23.00** Одна за всех
07.00 Джейми: в поисках вкуса
07.30 **Моя прекрасная няня**
08.00 **Т/с «ТАТЬЯНИН ДЕНЬ»**
09.00 По делам несовершеннолетних
10.00 Дела семейные с Еленой Дмитриевой
11.00 Дачные истории
12.00 Платье моей мечты
12.30 Еда по правилам и без...
13.30 Откровенный разговор
14.30 Улицы мира
14.40 **Т/с «ТУЛЬСКИЙ-ТОКАРЕВ»**
17.30 Женщины не прощают...
18.00 **Т/с «НЕ РОДИСЬ КРАСИВОЙ»**
19.00 Звёздные истории
19.15 **Т/с «ДЕВИЧНИК»**
21.20 **Т/с «ПОМНИТЬ ВСЁ»**
23.30 **Х/ф «ПРОЩАЙТЕ, ДОКТОР ФРЕЙД»**
01.25 **Т/с «УТЕСОВ. ПЕСНЯ ДЛИНОЮ В ЖИЗНЬ»**

РОССИЯ К

06.30 Телеканал «Евроньюс»
10.00 Наблюдатель
11.15, **01.55 Т/с «ПЕРРИ МЭЙСОН»**
12.10, **20.45** Полиглот
12.55 Д/ф «Береста-берёста»
13.10 Д/ф «Апостолы слова»
13.50 Семья Маковских
14.20 **Х/ф «ПРОСТИТУТКА (УБИТАЯ ЖИЗНЬЮ)»**
15.25 Сказки из глины и дерева. Филимоновская игрушка
15.40, **19.30, 23.40** Новости культуры
15.50 М/ф «Золотое перышко»
16.10 Д/с «Поместье сурикат»
16.55 Фабрика памяти: Холмогорские библиотеки
17.20 Оркестр де Пари (Франция)
18.05 Д/ф «Константин Циолковский. Гражданин Вселенной»
18.35 Д/ф «Книга Страшного суда»
19.45 Главная роль
20.05 Черные дыры. Белые пятна
21.30 День славянской письменности и культуры
22.55 Золотой век Таганки
00.00 **Х/ф «МОЛЧАНИЕ ЖАННЫ»**
01.25 Выступает Камерный хор Московской консерватории
02.50 Д/ф «Гилберт Кит Честертон»

5 КАНАЛ

06.00, **10.00, 12.00, 15.30, 18.30, 22.00** Сейчас
06.10, **20.30, 21.15 Т/с «СЛЕД»**
07.00 Утро на «5»
10.30, **12.30 Х/ф «СМЕРТЬ НА ВЗЛЕТЕ»**
12.50 **Х/ф «ЗА ПОСЛЕДНЕЙ ЧЕРТОЙ»**
15.00, **18.00** Место происшествия
16.00 Открытая студия
19.00, **19.30, 20.00 Т/с «ДЕТЕКТИВЫ»**
22.25 **Х/ф «БЕЛЫЙ ВОРОН»**
00.25 **Х/ф «ВЫСТРЕЛ В СПИНУ»**
02.15 **Х/ф «БУМ»**

ТВЗ

06.00 Мультфильмы
08.00, **15.15 Т/с «БЕЗ СЛЕДА»**
09.00, **18.00 Т/с «ТВОЙ МИР»**
10.00, **17.00** Д/ф «Параллельный мир»
11.00 Д/ф «Жизнь после людей. На краю вечности»
12.00 Городские легенды
12.30, **22.00** Загадки истории
13.25, **14.20, 19.00, 20.00 Т/с «КОСТИ»**
16.05, **21.00** Мистические истории
23.00 **Х/ф «СТЕКЛЯННЫЙ ДОМ»**
00.50 Большая игра покер старз
01.50 **Х/ф «КОРОЛЕВА СЛАВЯН»**

ТЕРРА-РОССИЯ 2

05.00, **07.25** Все включено
05.50, **00.15, 03.40** Моя планета
06.15 Мартин Йиранек и Мацей Рыбус в программе «90х60х90»
07.15, **09.05, 11.40, 20.40, 02.25** Вести-спорт
08.20 Рейтинг Тимофея Баженова. Законы природы
08.50, **11.20, 02.35** Вести.ru
09.20 **Х/ф «КОНАН-РАЗРУШИТЕЛЬ»**
11.55, **15.55** Формула-1. Гран-при Монако. Свободная практика. Прямая трансляция
13.50 **Х/ф «ТОП ГАН»**
17.50, **01.20** Удар головой
18.55 Плавание. Чемпионат Европы. Прямая трансляция из Венгрии
20.55 Южная трибуна
21.25 Рыбацкое счастье
21.40 О чем говорят
21.55 Новости губернии
22.15 Вечерний патруль
22.20 Азбука потребителя
22.25 Тотальный футбол
22.35 **Х/ф «ПОЛИЦЕЙСКАЯ АКАДЕМИЯ–4»**
00.45 Наука 2.0. Программа на будущее

НОВОКУЙБЫШЕВСК

06.00 М/ф
06.30, **19.00, 22.30** «День»
07.05 **«ТАЙНА «ЧЕРНЫХ ДРОЗДОВ»**
09.00, **13.00, 16.00, 18.00, 22.00** Новости
09.15, **19.30 «ГОСУДАРСТВЕННАЯ ГРАНИЦА». «КРАСНЫЙ ПЕСОК»**
10.40 «Следственный лабиринт»
11.25 «Битва империй»
12.05, **21.05 «ТОНКАЯ ГРАНЬ»**
13.15 «Особый отдел»
14.15 **«КРАСНАЯ КАПЕЛЛА»**
16.20 **«ГОВОРИТ ПОЛИЦИЯ». «СПРАВЕДЛИВОСТЬ», «УВОЛЕННЫЙ»**
18.30 «Семейные ценности»
23.00 **«ВОДИТЕЛЬ АВТОБУСА»**

Смех да и только

ЮМОР

В кинотеатре «Современник» прошел финал школьной лиги КВН «Жигули»

Юлия КУЛИКОВА

Зрителей своим юмором и выдумкой удивляли команды «Челси» (школа №41), «Прорыв» (МОУ СОШ «Рощинский»), «Щи» (школа №83), коллектив 29–й школы Best, «Fresh фарш» от школы №166. И если члены этих пяти команд – выпускники, то честь школы «Творчество» защищали ребята 9–11–летнего возраста. Свою команду они назвали «Первая политическая сборная». И забегая вперед, скажем, что их шутки ничуть не уступали, а порой даже и превосходили юмор более взрослых кавээнщиков.

Итак, бороться за победу ребятам предстояло в трех этапах: «Фристайл», «Видеоконкурс» и «Домашнее задание».

В первом конкурсе хотелось бы отметить следующие команды. «Fresh фарш» рассказал о том, как происходит хищение: «Стоит хомяк, еще хомяк, ребята грабят товарняк». «Прорыв» поведал, как Дмитрий Дибров общается со своим сыном после похода в школу. «Какое чувство я испытывал на родительском собрании? Варианты ответов: А– стыд. В–стыд. С–стыд. D– гордость». «Может быть, гордость?» – ответил сын.

«Щи» поразмышляли над тем, как общаются современные влюбленные. «Андрюш, смотри, какое колье, золотое, с бриллиантами, а может, ты мне его купишь?» – «Может, я для начала школу окончу?».

А «Первая политическая сборная» разыграла сценку, как одного из ее участников, ехавшего в трамвае, девочка из самарской команды КВН «Челси» попросила уступить ей место, но в ответ услышала: «В полуфинале мы уже уступили вам место. Все. Хватит».

Команда «Челси» удивила всех своим номером с шикарными декорациями: огромным драконом.

В видеоконкурсе команда «Fresh фарш» забавно анонсировала предстоящий сезон свадеб, «Щи» показали, как нелегко

Команда Best. Руки длинные не только у Юрия Долгорукого

ЕВГЕНИЙ БУГАЕВ

списывать на ЕГЭ под прицелом скрытых видеокамер. А «Первая политическая» посмотрела, как реально выглядят их конкуренты, если искать их по запросу в поисковике. «Щи» – это тарелка с супом, «Челси» – поп–коллектив, «Прорыв» – дыра в трубе! Эта шутка была одной их тех, что обеспечила команде призовое место.

«Домашнее задание», основой которого были музыкальные номера, также удалось всем командам.

В итоге первое место досталось «Челси», второе закрепилось за «Прорывом», а третье по праву заняла «Первая политическая сборная». Руководитель этой команды, кстати, победил в номинации «Лучший наставник».

РЕКЛАМА 979 86 79 • 979 75 87 телефоны рекламной службы

ЧЕТВЕРГ, 24 МАЯ

Губерния

06.00 Д/с «Дети природы»
07.00, 12.00, 13.00, 14.00, 15.00, 16.00, 17.00, 19.00, 22.00, 00.00 «Новости губернии»
07.20, 14.10, 19.15, 22.20, 00.20 Ток-шоу «О чем говорят»
07.40, 14.25, 19.25, 22.35, 00.40 «Азбука потребителя»
07.45, 14.30 «Футбольный регион»
08.05, 14.50 «Мир увлечений»
08.10 «Профессия – фотомодель»
08.40, 05.00 «Мультимир»
09.10 М/с «Проказник Дино»
09.35, 01.45 Телесериал **«КАК СКАЗАЛ ДЖИМ»**
10.00, 15.40 «Соседи»
10.20 Х/ф «БРАК ПО-ИТАЛЬЯНСКИ»
12.05, 14.05, 15.05, 17.05 «Календарь губернии»
12.10, 17.30 Многосерийный х/ф **«ДЕТИ АРБАТА»**
13.05, 15.13 «Завхоз погоды»
13.10 Многосерийный х/ф **«МОНТЕКРИСТО»**
14.30 «Футбольный регион»
15.10 «Имена. Именины»
15.15, 01.15 Телесериал **«FM И РЕБЯТА»**
16.05 Д/ф «Путешествие на вершину Канджироба»
17.15 «Партийный клуб»
18.20 Д/с «Порядок действий»
18.55, 21.55 «Вечерний патруль»
19.30, 00.45 «Земля Самарская»
19.45, 01.00 «Рыбацкое счастье»
20.00 «Дачные советы»
20.20 Х/ф «КОРОЛЬ, ДАМА, ВАЛЕТ»
22.40 «Южная трибуна»
23.15 Многосерийный х/ф **«АНАТОМИЯ СТРАСТИ»**

ЗВЕЗДА

09.00, 13.00, 16.00, 18.00, 22.00 Новости
09.15, 19.30 «ГОСУДАРСТВЕННАЯ ГРАНИЦА». «КРАСНЫЙ ПЕСОК»
10.40 «Следственный лабиринт»
11.25 «Битва империй»
12.05, 21.05 «ТОНКАЯ ГРАНЬ»
13.15 «Особый отдел»
14.15 «КРАСНАЯ КАПЕЛЛА»
16.20 «ГОВОРИТ ПОЛИЦИЯ». «СПРАВЕДЛИВОСТЬ», «УВОЛЕННЫЙ»
18.30 «Дело особой важности. Дефицит по-советски»
22.30 «ВОДИТЕЛЬ АВТОБУСА»
01.10 «ОПАСНЫЕ ТРОПЫ»
02.25 «ПОЛЕТ С КОСМОНАВТОМ»

DISNEY

10.20 «Кряк-бригада»
10.50 «101 далматинец»
11.20 «Чудеса на виражах»
11.45 «На замену»
12.15 «Ким Пять-с-Плюсом»
12.40, 03.00 «Американский дракон Джейк Лонг»
13.05, 02.35 «Новая школа императора»
13.30, 15.35 «Кид vs Кэт»
13.40, 17.05, 21.10 «Приколы на переменке. Новая школа»
13.50, 01.15 «ДАЙТЕ САННИ ШАНС»
14.15, 17.15 «ВСЕ ТИП-ТОП, ИЛИ ЖИЗНЬ ЗАКА И КОДИ»
14.40, 17.40, 01.45 «ВОЛШЕБНИКИ ИЗ ВЭЙВЕРЛИ ПЛЭЙС»
15.10, 18.10, 23.30 «ХАННА МОНТАНА»
16.00, 03.25 «Сорвиголова Кик Бутовски»
16.25 «Финес и Ферб»
16.50 «Рыбология»
18.40, 23.00 «ФИЛ ИЗ БУДУЩЕГО»
19.05, 23.55 «ДЕРЖИСЬ, ЧАРЛИ!»
19.30 «КАК ОСТАТЬСЯ В ЖИВЫХ»
21.15, 00.50 «JONAS»
21.40, 00.25 «H2O: ПРОСТО ДОБАВЬ ВОДЫ»
22.10 «8 ПРОСТЫХ ПРАВИЛ ДЛЯ ДРУГА МОЕЙ ДОЧЕРИ-ПОДРОСТКА»
22.35 «МЕЛИССА И ДЖОУИ»
02.10 «НАСТОЯЩИЙ АРОН СТОУН»

TV1000

10.20 «ЛЮБОВНЫЙ МЕНЕДЖМЕНТ»
12.00 «ЗАКОНЫ ПРИВЛЕКАТЕЛЬНОСТИ»
14.00 «ЗЕМНОЕ ЯДРО»
16.20 «АССИСТЕНТКА»
18.00 «ЭОН ФЛАКС»
20.00, 02.20 «ЛОЖНЫЙ ОГОНЬ»
22.00 «ПСИХОАНАЛИТИК»
00.00 «ЧЕРНЫЙ ДОЖДЬ»

TV1000 Русское Кино

09.00 «КРУЖОВНИК»
11.00 «МАЙ»
13.00 «СВЯЗЬ»
15.00 «ДРЕВО ЖЕЛАНИЯ»
17.00 «ГЕРОИНЯ СВОЕГО РОМАНА»
19.00 «СИБИРСКИЙ СПАС»
21.00 «V ЦЕНТУРИЯ. В ПОИСКАХ ЗАЧАРОВАННЫХ СОКРОВИЩ»
23.00 «ДАЖЕ НЕ ДУМАЙ-2: ТЕНЬ НЕЗАВИСИМОСТИ»
01.00 «БОРЦУ НЕ БОЛЬНО»

МИР

09.00, 10.00, 11.00, 12.00, 13.00, 16.00, 18.00, 19.00, 22.00, 23.00, 00.00, 01.00, 02.00 «Новости Содружества»
09.05 «ВОЛЧИЦА»
10.05 «Прямая речь»
10.25 «Добро пожаловать»
11.05, 12.05 «АРТИСТКА ИЗ ГРИБОВА»
13.20, 23.05 «Вера Мухина. Порыв и преодоление»
14.30 М/с
14.55 «СТАРШЕКЛАССНИКИ»
15.30 «ДЕДУШКА МОЕЙ МЕЧТЫ»
16.25 «СЕРДЦУ НЕ ПРИКАЖЕШЬ»
18.05, 00.10 «Слово за слово»
19.25 «Акценты»
19.40 «ДЕЛО ЧЕСТИ»
21.45 «Прямая речь»
22.25 «Преступление и наказание»
01.05 «НАШИ СОСЕДИ»

НАШЕ КИНО

09.30, 15.30 «КОРОЛЬ ЛИР»
11.50, 17.50 «УЛИЦА ПОЛНА НЕОЖИДАННОСТЕЙ»
13.05 «Плюс кино»
13.35 «ПРОЩАЛЬНЫЕ ГАСТРОЛИ»
14.55 «ЛОШАДЬ, СКРИПКА… И НЕМНОЖКО НЕРВНО»
19.30, 21.30, 23.30, 01.30 «ТИХИЙ ДОН»

GEOGRAPHIC

09.00, 14.00 «Преступления против природы»
10.00 «Суперхищники»
11.00, 17.00 «Секунды до катастрофы»
12.00, 20.00 «Мегазаводы»
13.00 «Секретные материалы древности»
15.00 «Последняя львица»
16.00 «Мегапереезды животных»
18.00 «Инженерные идеи»
19.00 «Охотники за нацистами»
21.00 «В поисках акул»
22.00 «Удивительные обитатели Тайваня»
23.00 «Запреты»

ANIMAL PLANET

09.05, 13.40 «Школа ветеринаров»
10.00 «Территория животных»
10.55 «Отдел по защите животных»
11.50 «Спасти дикую природу Африки»
12.45 «Ветеринар Бойдай Бич»
13.10, 18.15 «SOS дикой природы»
14.30 «Эхо и слоны Амбозели»
15.00 «Дик и Дом спешат на помощь»
15.30 «Гиппопотам по имени Джессика»
16.25 «Введение в собаковедение»
17.20 «Семейное сафари»
18.40 «Рай для шимпанзе»
19.10 «Переводчик с собачьего»
20.05 «Свирепые дамы Саванна Лейн»
21.00 «Природа Великобритании»

HISTORY

09.00, 17.00, 01.00 Чайный путь в небеса
10.00, 18.00, 02.00 По следам Тинтина
11.00 Загадки Библии
12.00 Великие географические открытия
13.00, 21.00, 05.00 История электричества
14.00 Германские племена
15.00 Рыцари замка Маргат
16.00 Вторая мировая в цвете
19.00, 03.00 Янтарный путь
20.00, 04.00 В поисках Голубого бриллианта
22.00, 23.00, 06.00, 07.00 Забытые диеты

EUROSPORT

10.30 Олимпийская мечта
10.45, 11.30, 19.30, 02.15 Плавание
13.30, 21.00 Теннис
15.15, 21.45, 03.15 Теннис. Готовьтесь к «Ролан Гаррос»
15.25 Спортивный путь
15.30 Фитнес
15.45, 16.30, 01.15 Велоспорт
22.00 Футбол
23.45 Футбол. Евро-2012. Обратный отсчет

КАРУСЕЛЬ

08.55, 18.25 М/с «Невероятные расследования котёнка Хакли»
09.20 М/ф «Космическая загадка»
09.30, 20.00 М/с «Белка и Стрелка. Озорная семейка»
09.40, 03.00 В гостях у Деда-Краеведа
10.10, 17.45 Funny English
10.25 Большие буквы
11.10, 02.20 М/ф «Маленький рыжик»
11.30, 01.10 Жизнь замечательных зверей
12.05, 00.50 Сельские хлопоты
13.00, 19.45 Мы идём играть!
13.30 М/ф «Беги, ручеёк»
13.55 Говорим без ошибок
14.10, 22.45, 04.05 Т/с **«ПРОСТЫЕ ИСТИНЫ»**
15.05 НЕОкухня
15.20 Путешествуй с нами!
15.40, 21.55, 03.15 Т/с **«ВЕЛИКАЯ ЗВЕЗДА»**

16.05, 22.20, 03.40 Т/с **«ПРИНЦЕССА СЛОНОВ»**
16.35, 23.40 Русская литература
17.05 М/с «Анималия»
17.35 М/с «Путешествие Адибу: как устроен человек?»
17.40 М/с «Приключения Адибу: миссия на планете Земля»
18.55, 01.45 Вопрос на засыпку
19.35 М/ф «Что на что похоже»
20.30 Спокойной ночи, малыши!
20.55 Фа-Соль в цирке
21.25, 00.35 М/с «Медведи-соседи»
21.40, 00.10 Нарисованные и100рии

VIASAT SPORT

10.00, 18.30 Спортивная нация
11.00 Автогонки
11.45, 19.15 Новости. Спорт-центр
12.30 Час бокса на Viasat Sport
13.00 Баскетбол
13.30, 16.00, 20.00 Бейсбол
23.00 Автоспорт

DISCOVERY

06.00, 15.35 Пятая передача
06.25, 10.05, 01.55 Уголь
07.20, 18.00, 04.10 Как это устроено?
07.50, 18.30, 04.40 Как это сделано?
08.15, 08.45, 19.00, 19.30, 00.00, 00.30 Настоящие аферисты
09.10, 17.00, 02.50 Разрушители легенд
11.00, 16.05 Выжить любой ценой
11.55 Акулы-убийцы
12.50 В погоне за ураганом
13.45, 01.00 Top Gear в Ботсване
14.40, 05.05 Шедевры на колесах 2008 г.
20.00 Оружие по-американски
21.00 Найди меня, если сможешь
22.00, 22.30 Исповедь члена шайки
23.00 На крючке

КП-ДДД

01.00 История за пределами учебников
02.00, 05.00, 17.10 Только у нас
03.00, 09.00, 13.10 Особый случай
04.00, 08.00, 16.10 Я – против!
06.00, 15.10, 23.00 Беседка «КП»
07.00 Специальный репортаж
07.30 Красота и здоровье
10.00 Час Делягина
11.00, 12.00, 13.00, 14.00, 15.00, 16.00, 17.00 Новости
11.10, 12.10 Тема дня
14.10 Отдохни
14.40, 21.00 В ритме импровизации
18.05 Как уходили кумиры. Михаил Ромм
18.25, 20.40 Маркет-новости
18.45 «Волга-фильм» представляет: «Вознесение»
19.00 180 градусов
19.25 «ТРОФЕИ АВАЛОНА»
19.50 Бабушкин сундук. Игорь Губерман
22.00 Планета МЧС

ГИС

ТИС САМАРА - ГОРОДСКИЕ ИНФОРМАЦИОННЫЕ СИСТЕМЫ

06.00, 07.00, 08.00, 09.00 Информационная программа «События»
06.20 Туризм
06.30 Мир увлечений
06.40 Учебник
06.55 Зарядка
07.20 Туризм
07.30 Мир увлечений
07.40 Учебник
07.55 Зарядка
08.20 Туризм
08.30 Мир увлечений
08.40 Учебник
08.55 Зарядка
09.20 Герой нашего времени
09.35 Город, история, события
10.00, 12.00, 13.00 Информационная программа «События»
10.10 Х/ф «МЕСТО ВСТРЕЧИ ИЗМЕНИТЬ НЕЛЬЗЯ», 3 серия
12.10 Спик-шоу «Город-С»
12.45 Мир увлечений
13.05 Универсальный формат
13.55 Х/ф «ТУФЛИ С ЗОЛОТЫМИ ПРЯЖКАМИ», 2 серия
15.00, 16.00 Информационная программа «События»
15.10 Мастер спорта
15.25 Здоровье
16.10 Герой нашего времени
16.30 Город, история, события
17.00, 18.00 Информационная программа «События»
17.15 «Кино без актера», проект Самарской студии кинохроники
18.15 Спик-шоу «Город-С»
18.45 Ваши документы
19.00, 20.00, 21.00, 23.00, 01.00 Информационная программа «События»
19.25 «Просто о вере», православная программа

Какой православный праздник всегда празднуется в 40-й день после Пасхи? Почему этот праздник называют ещё праздником Неба? Как его отмечать? Ответы священников на эти и другие вопросы в программе «Просто о вере» в **19.25.**

20.25 Город, история, события
20.40 Глазами животных
21.25 Х/ф «МЕСТО ВСТРЕЧИ ИЗМЕНИТЬ НЕЛЬЗЯ», 4 серия
23.20 Универсальный формат (повтор)
01.25 Музыкальный блок

На чем сегодня держится советско-болгарская дружба? Как выглядела первая славянская азбука? О чем повествуют Кирилло-Мефодиевские чтения? Церковно-государственный праздник, праздник всех славян День славянской письменности и культуры отмечаем в «Универсальном формате». Не забудьте включить телевизор ровно в **13.05.**

телефоны рекламной службы 979 86 79 • 979 75 87 РЕКЛАМА

ПЯТНИЦА, 25 МАЯ

ПЕРВЫЙ КАНАЛ

05.00, **09.00, 12.00, 15.00** Новости
05.05 Доброе утро
09.20 Контрольная закупка
09.50 Жить здорово!
10.55 Модный приговор
12.20 **Т/с «ЖЕНСКИЙ ДОКТОР»**
13.20 Хочу знать
14.00 Другие новости
14.20 Понять. Простить
15.15 **Т/с «ДЕВИЧЬЯ ОХОТА»**
16.15 Между нами, девочками
17.00 Жди меня
18.00 Вечерние новости
18.45 Поле чудес
19.50 Пусть говорят
21.00 Время
21.30 ДОстояние РЕспублики: Михаил Танич
23.45 **Х/ф «ЛЮДИ В ЧЕРНОМ II»**
01.15 **Х/ф «ИНФОРМАТОР»**
03.10 **Х/ф «БОЛЬШОЙ КАНЬОН»**

РОССИЯ 1-САМАРА

05.00 Утро России
09.00 Мусульмане
09.10 С новым домом!
10.05 О самом главном
11.00, **14.00, 17.00, 20.00** Вести
11.30, **14.30, 17.30** Местное время. Вести-Самара
11.50, **16.45** Вести. Дежурная часть
12.00 **Т/с «КУЛАГИН И ПАРТНЕРЫ»**
13.00 **Т/с «ТАЙНЫ СЛЕДСТВИЯ»**
14.50 **Т/с «ЕФРОСИНЬЯ. ТАЁЖНАЯ ЛЮБОВЬ»**
15.45 **Т/с «КРОВИНУШКА»**
17.50 **Т/с «СВАТЫ»**
18.55 Прямой эфир
20.30 Спокойной ночи, малыши!
20.40 Футбол. Товарищеский матч. Россия - Уругвай. Прямая трансляция
22.45 **Х/ф «ПРИГОВОР»**
00.40 **Х/ф «ДОЛГ»**
02.40 **Т/с «ЗАКОН И ПОРЯДОК»**
04.20 Городок

СКАТ

07.00 Стопроцентное здоровье
07.20, **19.22** СТВ. Дежурный по городу
07.30, **19.30, 00.30** СТВ
07.55, **19.55, 00.55** Абзац
08.00 Наши мультфильмы
08.30 **Х/ф «ИСТВИК»**
09.20 Д/ф «Школа гоблинов»
10.40 М/с «Приключения Джимми Нейтрона, мальчика-гения»
11.10 М/с «Эй, Арнольд!»
12.05, **17.30 Т/с «УНИВЕР»**
12.30 Дом-2. Lite
14.45 **Х/ф «БОЛЬШОЙ ПАПА»**
16.30 **Т/с «РЕАЛЬНЫЕ ПАЦАНЫ»**
17.00 **Т/с «ИНТЕРНЫ»**
18.00 **Т/с «СИНИЕ НОЧИ»**
18.40 Важное
19.10 Дума
20.00 Экстрасенсы ведут расследование
21.00 Комеди Клаб
22.00 Comedy баттл. Новый сезон
23.00, **02.00** Дом-2. Город любви
00.00 Дом-2. После заката
01.00 Д/ф «В чужой власти»
03.00 **Х/ф «КОРОЛЬ СЕРФЕРОВ»**
05.10 Запретная зона
06.00 **Т/с «ЗОЛОТАЯ ТЕЩА»**

СТС

06.00 М/с «Мстители. Величайшие герои Земли»
07.00 **Т/с «ПАПИНЫ ДОЧКИ»**
07.30 М/с «Скуби и Скрэппи»
08.00 **Т/с «СВЕТОФОР»**
08.30 **Т/с «МОЛОДОЖЁНЫ»**
09.00, **16.45, 18.00, 18.30** 6 кадров
09.30, **14.00 Т/с «ЗАКРЫТАЯ ШКОЛА»**
10.30 **Т/с «ДНЕВНИК ДОКТОРА ЗАЙЦЕВОЙ»**
11.30 **Т/с «МЕТОД ЛАВРОВОЙ»**
12.30 М/с «Аладдин»
13.00 М/с «Чип и Дейл спешат на помощь»
13.30 М/с «Клуб Винкс - школа волшебниц»
15.00, **00.30 Х/ф «АВАРИЯ»**
17.00 Галилео
19.00 **Т/с «ВОРОНИНЫ»**
21.00 Шоу «Уральских пельменей»
22.30 Хорошие шутки
00.00 Валера TV
02.15 **Х/ф «ПЛАКСА»**
03.50 **Т/с «ЩИТ»**
05.35 Музыка на СТС

НТВ

05.55 НТВ утром
08.40 Женский взгляд
09.30, **15.30, 18.30** Чрезвычайное происшествие
10.00, **13.00, 16.00, 19.00** Сегодня
10.20 Спасатели
10.55 До суда
12.00 Суд присяжных
13.25 Суд присяжных. Окончательный вердикт
14.35 Развод по-русски
16.25 Прокурорская проверка
17.40 Говорим и показываем
19.30 **Х/ф «АНГЕЛ-ХРАНИТЕЛЬ»**
21.30 **Х/ф «КОМАНДА»**
23.25 **Т/с «ГЛУХАРЬ»**
01.25 **Х/ф «ЕЩЕ ОДНА ИЗ РОДА БОЛЕЙН»**
03.45 **Т/с «БЕЗ СЛЕДА»**
04.40 Знаки судьбы

ТЕРРА-РЕН

06.00 **Т/с «МЕДИЦИНСКИЕ ДЕТЕКТИВЫ»**
06.25, **07.20, 12.30, 20.25, 23.55** Биржа труда
06.30, **09.30, 17.30, 19.30, 23.30** Новости 24
07.00 Ваше право
07.30 Дураки, дороги, деньги
08.00 100 процентов
08.30 Еще не вечер
10.00 **Х/ф «ТРОЕ: ОСТАТЬСЯ В ЖИВЫХ»**
12.00, **19.00** Экстренный вызов
12.35 Дачный мир
13.00 Званый ужин
14.00 Не ври мне!
15.00 Семейные драмы
16.00 Адская кухня
18.00 Еда. Территория заговора
19.55 Самарская городская Дума
20.10 Отцы и дети
20.30, **00.00** Смотреть всем!
21.30 Странное дело
22.30 Секретные территории
01.00 **Т/с «СВЕРХЪЕСТЕСТВЕННОЕ»**
02.00 **Х/ф «СЕКСУАЛЬНЫЕ ПРИКЛЮЧЕНИЯ»**
03.30 **Х/ф «ПРИКЛЮЧЕНИЯ ФИННА»**
05.30 В час пик

ПЕРЕЦ

06.00 Мультфильмы
08.00 Полезное утро
08.30, **14.00** Обмен бытовой техники
09.00, **16.00, 20.00, 20.30, 23.00** Дорожные войны
09.30 **Х/ф «ПАТРУЛЬ»**
11.30, **14.30, 17.30, 03.55** С.У.П
12.30, **18.30, 00.00** Смешно до боли
13.00, **21.00** КВН. Играют все
15.00, **22.00, 00.30** Чо происходит?
15.30, **19.00, 22.30** Улетное видео по-русски
16.30 Вне закона
23.30 Стыдно, когда видно!
01.00 **Т/с «МОРСКАЯ ПОЛИЦИЯ: ЛОС-АНДЖЕЛЕС»**
01.55 Программа «Улетное видео»
03.35 Самое смешное видео
04.45 Угон
05.35 Департамент собственной безопасности

ТВ-ЦЕНТР

06.00 Настроение
08.30 Врачи
09.15 М/ф «Серебряное копытце»
09.25 **Х/ф «ДЕТИ КАК ДЕТИ»**
10.55 Культурный обмен
11.30, **14.30, 17.30, 19.50, 23.35** События
11.45 **Х/ф «ВОРОВКА»**
13.40 Pro жизнь
14.50 Деловая Москва
15.15 Все народы России. Даргинцы
15.30 Смех с доставкой на дом
16.30 Д/ф «Ирина Аллегрова. По лезвию любви»
17.50 Петровка, 38
18.15 М/ф «Кто получит ананас»
18.25 **Х/ф «ПРОСТО САША»**
20.15 Лада Фетисова в программе «Жена»
21.40 **Т/с «ЧИСТО АНГЛИЙСКОЕ УБИЙСТВО»**
00.10 **Х/ф «РЕБЕНОК К НОЯБРЮ»**
01.55 **Х/ф «ПУТЬ ДОМОЙ»**
03.45 **Х/ф «ДЕНЬ СЕМЕЙНОГО ТОРЖЕСТВА»**
05.25 Мультфильмы

ДОМАШНИЙ

06.30, **07.30, 21.50, 23.00** Одна за всех
07.00 Джейми: в поисках вкуса
07.45 **Х/ф «ВЕСЕННИЕ ГРОЗЫ»**
09.45 Дело Астахова
10.45 **Т/с «У.Е.»**
18.00 **Т/с «НЕ РОДИСЬ КРАСИВОЙ»**
19.00, **22.00** Звёздные истории
20.00 **Х/ф «ПОСЛЕДНЕЕ ДЕЛО КАЗАНОВЫ»**
23.30 **Х/ф «ПРОВИНЦИАЛКА»**
01.10 **Т/с «УТЁСОВ. ПЕСНЯ ДЛИНОЮ В ЖИЗНЬ»**
04.30 Мир...
05.15 Города мира

РОССИЯ К

06.30 Телеканал «Евроньюс»
10.00, **15.40, 19.30, 23.30** Новости культуры
10.20 **Х/ф «СЕМЕРО СМЕЛЫХ»**
11.55, **23.10** Д/ф «Кафедральный собор в Шпейере. Церковь Салических императоров»
12.10 Полиглот
12.55 Д/с «Норманны»
13.50 Усть-Вымь (Республика Коми)
14.20 **Х/ф «КРУЖЕВА»**
15.50 Д/с «Поместье сурикат»
16.10 Билет в Большой
16.50 III международный фестиваль Мстислава Растроповича. Закрытие
18.35 Д/ф «Чудо, дремлющее в нас»
19.00 Смехоностальгия
19.45 Гении и злодеи. Алан Мэтисон Тьюринг
20.15, **01.55** Последний схрон питерского авторитета
21.00 Т/ф «Лица»
22.20 Линия жизни
23.55 Вслух
00.50 РОКовая ночь с Александром Ф.Скляром. Рэй Чарльз
02.40 Д/ф «Олинда. Город монастырей»

5 КАНАЛ

06.00, **10.00, 12.00, 15.30, 18.30** Сейчас
06.10 Момент истины
07.00 Утро на «5»
10.30 М/ф «Кот Леопольд»
11.25, **12.30, 16.00, 01.30 Т/с «ВЕЧНЫЙ ЗОВ»**
18.00 Место происшествия
19.00, **19.30 Т/с «ДЕТЕКТИВЫ»**
20.00, **20.50, 21.35, 22.20, 23.05, 23.55 Т/с «СЛЕД»**

ТВ3

06.00 Мультфильмы
08.00, **15.15 Т/с «БЕЗ СЛЕДА»**
09.00 **Т/с «ТВОЙ МИР»**
10.00, **17.00** Д/ф «Параллельный мир»
11.00 Д/ф «Ванга. Испытание даром»
12.00 Городские легенды
12.30 Загадки истории
13.25, **14.20 Т/с «КОСТИ»**
16.05 Мистические истории
18.00 **Х/ф «МОСТ В ТЕРАБИТИЮ»**
20.00 **Х/ф «ДЖЕК ХАНТЕР. ПРОКЛЯТИЕ ГРОБНИЦЫ ЭХНАТОНА»**
22.00 Х-версии
23.00 **Х/ф «ВОЕННЫЕ ИГРЫ-2: КОД СМЕРТИ»**
00.45 Европейский покерный тур
01.45 **Х/ф «СТЕКЛЯННЫЙ ДОМ»**
03.30, **04.10, 05.00 Т/с «КУКОЛЬНЫЙ ДОМ»**

ТЕРРА-РОССИЯ 2

05.00, **07.25, 12.20** Все включено
05.50, **03.55** Моя планета
06.15 Кровь на твоем мобильном
07.15, **08.35, 12.05, 18.40, 22.30, 01.55** Вести-спорт
08.20 Вести.ru
08.50 **Х/ф «ГОРОД ТЕРРОРА»**
10.35 Сверхчеловек
11.30, **02.05** Вести.ru. Пятница
12.50 **Х/ф «БОЙ НАСМЕРТЬ»**
14.50 Удар головой
15.50 Наука 2.0. Программа на будущее
16.25 Наука 2.0. Большой скачок
16.55 **Х/ф «КОРОЛЬ ОРУЖИЯ»**
18.55 Плавание. Чемпионат Европы. Прямая трансляция из Венгрии
20.15 Футбол. Россия - Уругвай. Перед матчем
20.45 Самарская губерния. Страницы истории
21.20 Первые среди равных
21.30 Место встречи
21.45 Мир увлечений
21.55 Новости
22.10 Вечерний патруль
22.15 Азбука потребителя
22.20 Специальный репортаж
23.50 Футбол. Кубок Испании. «Барселона» - «Атлетик» (Бильбао). Финал. Прямая трансляция
02.35 Вопрос времени
03.05 Top Gërl

НОВОКУЙБЫШЕВСК

06.00 М/ф
06.30, **19.00, 22.30** «День»
07.05 **«КОГДА ДЕРЕВЬЯ БЫЛИ БОЛЬШИМИ»**
09.00, **13.00, 16.00, 18.00, 22.00** Новости
09.15 **«ГОСУДАРСТВЕННАЯ ГРАНИЦА». «КРАСНЫЙ ПЕСОК»**
10.50 «Следственный лабиринт»
11.35, **18.30** «Битва империй»
12.05 **«ТОНКАЯ ГРАНЬ»**
13.15 «Семейные ценности»
14.15 **«ВАШ СЫН И БРАТ»**
16.20 **«ШЕЛ ЧЕТВЕРТЫЙ ГОД ВОЙНЫ…»**
19.30 «Точка зрения»
20.20 **«ПРАВО НА ВЫСТРЕЛ»**
23.00 **«НЕ ХЛЕБОМ ЕДИНЫМ»**

Гости из Питтсбурга присматриваются к Самаре

ОБРАЗОВАНИЕ

Американские студенты оценят экономический потенциал региона

Александр КЕДРОВ

В четверг в Самарской городской Думе состоялась встреча, в которой приняли участие студенты и преподаватели программы MBA Питтсбургского университета. Они проходят стажировку в Международном университете рынка. На заседании рассматривался вопрос о ведении международного бизнеса в нашем городе. Интерес вызвали доклады об инвестиционных проектах, участие в которых принимают федеральные и региональные власти, о компаниях крупного, среднего бизнеса и субъектах малого предпринимательства в Самаре, о бизнес-структурах с международным капиталом, в том числе с участием американских компаний.

Студенты из Штатов уже побывали на крупнейших предприятиях города. Руководитель департамента экономического развития администрации Самары **Александр Карпушкин** в своем докладе об инвестиционной привлекательности города рассказал, что на сегодняшний день в городе работают уже более трехсот компаний с участием иностранного капитала. Американцы со своей стороны отметили необходимость повышения уровня технической квалификации рабочего персонала на предприятиях и предложили сотрудничество в этой сфере.

«Совершенно очевидно, что пора расширять возможности сотрудничества нашего университета с Самарой. И в первую очередь за счет образовательных программ. Нас интересуют надежные партнеры», - поделился один из руководителей делегации, заместитель декана программы MBA Питтсбургского университета **Вильям Валента**.

«Американцы очень хотят заняться бизнесом в нашем городе. И нас интересует, чтобы в Самаре не только производили колу и открывали торговые центры мировых брендов, но и развивали отрасли станкостроения и авиационной промышленности. Сейчас у подрастающего поколения вновь появилась волна интересов к сложным процессам — не торговать в киосках и магазинах, а делать самолеты и ракеты. Пока только не хватает опыта. Мы ждем, что американцы в рамках сотрудничества поделятся с нами методиками и технологиями организации труда», - прокомментировал председатель комитета по экономике Самарской городской Думы **Вячеслав Кузин**.

РЕКЛАМА 979 86 79 • 979 75 87 телефоны рекламной службы

ПЯТНИЦА, 25 МАЯ

Губерния

06.00 Д/с «Доказательство вины»
07.00, 12.00, 13.00, 14.00, 15.00, 16.00, 17.00, 19.00, 22.00, 00.00 «Новости губернии»
07.20 Ток-шоу «О чем говорят»
07.40 «Земля Самарская»
07.55, 14.10, 19.30, 22.50, 00.35 «Азбука потребителя»
08.00 «Дачные советы»
08.25, 14.15 «Рыбацкое счастье»
08.40, 15.05 «Имена. Именины»
08.45 «Мультик-ланч»
08.50, 05.30 «Мультимир»
09.20 М/с «Проказник Дино»
09.45, 02.00 Телесериал **«КАК СКАЗАЛ ДЖИМ»**
10.10, 15.35 «Соседи»
10.30 Х/ф «КАК НАЙТИ ИДЕАЛ»
12.05, 14.05, 16.05 «Календарь губернии»
12.10, 17.30 «ДЕТИ АРБАТА»
13.05 «Завхоз погоды»
13.10, 23.15 Многосерийный х/ф **«АНАТОМИЯ СТРАСТИ»**
14.30, 01.30 «Южная трибуна»
15.10 Телесериал **«FM И РЕБЯТА»**
16.10 Д/ф «Ад на льду»
17.05 Д/с «Как уходили кумиры»
18.20 Д/с «Порядок действий»
18.45 «Слово прокурору»
18.55, 21.55 «Вечерний патруль»
19.15, 22.20, 00.20 «Агрокурьер»
19.35, 01.00 «Первые среди равных»
19.45, 00.40 «Дом дружбы»
20.00 «Мир увлечений»
20.10, 22.55, 01.10 «Место встречи»
20.25 «Парламентская трибуна»
20.40 Х/ф «АЭЛИТА, НЕ ПРИСТАВАЙ К МУЖЧИНАМ»
22.35 «Губерния. Итоги»
03.10 «На музыкальной волне»

ЗВЕЗДА

09.00, 13.00, 16.00, 18.00, 22.00 Новости
09.15 «ГОСУДАРСТВЕННАЯ ГРАНИЦА». «КРАСНЫЙ ПЕСОК»
10.50 «Следственный лабиринт»
11.35 «Битва империй»
12.05 «ТОНКАЯ ГРАНЬ»
13.15 «Особый отдел»
14.15 «ВАШ СЫН И БРАТ»
16.20 «ШЕЛ ЧЕТВЕРТЫЙ ГОД ВОЙНЫ…»
18.30 «Отечественное стрелковое оружие»
19.30 «Тайны забытых побед»
20.20 «ПРАВО НА ВЫСТРЕЛ»
22.30 «НЕ ХЛЕБОМ ЕДИНЫМ»
01.15 «СОШЕДШИЕ С НЕБЕС»
02.45 «ЧУЖАЯ КОМПАНИЯ»

DISNEY

10.20 «Кряк-бригада»
10.50 «101 далматинец»
11.20 «Чудеса на виражах»
11.45 «На замену»
12.15 «Ким Пять-с-Плюсом»
12.40 «Американский дракон Джейк Лонг»
13.05, 03.20 «Новая школа императора»
13.30, 15.35 «Кид vs Кэт»
13.40, 17.05 «Приколы на переменке. Новая школа»
13.50, 02.00 «ДАЙТЕ САННИ ШАНС»
14.15, 17.15 «ВСЕ ТИП-ТОП, ИЛИ ЖИЗНЬ ЗАКА И КОДИ»
14.40, 17.40 «ВОЛШЕБНИКИ ИЗ ВЭЙВЕРЛИ ПЛЭЙС»
15.10, 18.10 «ХАННА МОНТАНА»
16.00 «Сорвиголова Кик Бутовски»
16.25, 02.55 «Финес и Ферб»
16.50 «Рыбология»
18.40, 01.05 «ФИЛ ИЗ БУДУЩЕГО»
19.05, 00.40 «ДЕРЖИСЬ, ЧАРЛИ!»
19.30 «УДИВИТЕЛЬНЫЕ ГОНКИ»
21.10 «ПРИКЛЮЧЕНИЯ СЛОНА»
22.30 «Я В РОК-ГРУППЕ»
23.00 «8 ПРОСТЫХ ПРАВИЛ ДЛЯ ДРУГА МОЕЙ ДОЧЕРИ-ПОДРОСТКА»
01.30 «JONAS»

TV1000

10.00 «ЭОН ФЛАКС»
12.00 «АССИСТЕНТКА»
14.00 «МИСС КОНГЕНИАЛЬНОСТЬ»
16.00 «ПРОИСХОЖДЕНИЕ»
18.00 «СТРАНА ЧУДАКОВ»
20.00, 02.00 «СВИДАНИЕ СО ЗВЕЗДОЙ»
22.00 «ЧЕРНЫЙ ДОЖДЬ»
00.20 «МАЛЬЧИШНИК В ЛАС-ВЕГАСЕ»

TV1000 Русское Кино

09.00 «ДРЕВО ЖЕЛАНИЯ»
11.00 «ГЕРОИНЯ СВОЕГО РОМАНА»
13.00 «КИПЯТОК»
15.00 «МОСКВА – НЕ МОСКВА»
17.00 «ДОМОВОЙ»
19.00 «БОРЦУ НЕ БОЛЬНО»
21.00 «ОДНО ЗВЕНО»
23.00 «ОТРЫВ»
00.30 «ПЛАТОН»

МИР

09.00, 10.00, 11.00, 12.00, 13.00, 16.00, 18.00, 19.00, 22.00 «Новости Содружества»
09.05 «ВОЛЧИЦА»
10.05 «Республика сегодня»
10.25 «Вкусный Мир»
11.05, 12.05 «ВЕСЕННИЙ ПРИЗЫВ»
13.20 «Новости содружества. Культура»
14.30 М/с
14.55 «СТАРШЕКЛАССНИКИ»
15.30 «ДЕДУШКА МОЕЙ МЕЧТЫ»
16.25 «СЕРДЦУ НЕ ПРИКАЖЕШЬ»
18.05 «Правила жизни»
19.25 «Акценты»
19.40 «Большой репортаж»
20.10 «БОЛЬШАЯ РАЗНИЦА»
22.20 «Невероятная правда о звездах»
23.20 «Любимые актеры»
23.50 «СОБАКА НА СЕНЕ»
02.20 «Хорошие шутки»

НАШЕ КИНО

09.30, 11.30, 13.30, 15.30, 17.30 «ТИХИЙ ДОН»
19.30, 01.30 «ЖЕНАТЫЙ ХОЛОСТЯК»
21.00 «Плюс кино»
21.30, 03.30 «АНИСКИН И ФАНТОМАС»
23.45 «О ЛЮБВИ»

GEOGRAPHIC

09.00, 14.00 «Удивительные обитатели Тайваня»
10.00 «Суперхищники»
11.00, 17.00 «Секунды до катастрофы»
12.00, 20.00 «Мегазаводы»
13.00 «В поисках акул»
15.00 «Загадки лосей»
16.00 «Мегапереезды животных»
18.00 «Инженерные идеи»
19.00 «Охотники за нацистами»
21.00 «Граница»
22.00 «Побег»

ANIMAL PLANET

09.05, 13.40 «Свирепые дамы Саванна Лейн»
10.00 «Территория животных»
10.55 «Отдел по защите животных»
11.50, 12.45 «Ветеринар на марше»
13.10, 18.15 «SOS дикой природы»
14.30 «Шамвари: жизнь на воле»
15.00 «Дик и Дом спешат на помощь»
15.30 «Как стать орангутангом»
16.25 «Введение в собаковедение»
17.20 «Самые симпатичные питомцы»
18.40 «Рай для шимпанзе»
19.10 «Переводчик с собачьего»
20.05 «В дебрях Африки»
21.00 «Последний крокодилий пир»

HISTORY

09.00, 17.00, 01.00 Чайный путь в небеса
10.00, 18.00, 02.00 По следам Тинтина
11.00 Янтарный путь
12.00 В поисках Голубого бриллианта
13.00 История электричества
14.00, 15.00 Забытые диеты
16.00, 00.00, 08.00 Война вождей
19.00, 03.00 Джек Кардифф: жизнь по ту сторону кинокамеры
20.30, 04.30 Крупный план
21.00, 22.00, 05.00, 06.00 Мао—китайская сказка
23.00, 07.00 Капхёнская битва

EUROSPORT

10.30 Автоспорт
11.00, 11.30, 19.30, 02.30 Плавание
13.30, 21.15 Теннис
15.15, 22.45, 03.15 Теннис. Готовьтесь к «Ролан Гаррос»
15.30 Велоспорт
20.55 Бизнес-класс
21.00 Конно-спортивный журнал
23.00 Бокс
01.00 Футбол
02.15 Автоспорт. Академия GTA.

КАРУСЕЛЬ

05.00, 05.40, 07.05, 10.00, 11.00, 11.55 Прыгскок команда
05.10, 12.25 Давайте рисовать!
05.30, 12.45 М/с «Волшебство Хлои»
05.50, 13.15 М/с «Випопутешественник»
06.05 М/с «Овечка Бланш»
06.15 Ребята и зверята
06.35 М/ф «Журавлик», «История с единицей»
06.55, 20.40 Т/с **«КОСМИЧЕСКАЯ ЭКСПЕДИЦИЯ»**
07.15, 20.05 М/с «Уилл и Девит»
07.40, 21.10 Почемучка
08.00 Зарядка с чемпионом
08.15 М/ф «Волшебник Изумрудного города», «Тайна колдуньи Гингемы»
08.40, 19.10 Бериляка учится читать
08.55, 18.30 М/с «Невероятные расследования котёнка Хакли»
09.20 М/ф «Что на что похоже»
09.30, 20.00 М/с «Белка и Стрелка. Озорная семейка»
09.40 В гостях у Деда-Краеведа
10.10, 18.50, 01.45 Funny English
10.25 Большие буквы
11.10 М/ф «Маленький рыжик»
11.30 Жизнь замечательных зверей
12.05 Сельские хлопоты
13.00, 19.45 Мы идём играть!
13.30 М/ф «Где я его видел?»
13.45 Какое ИЗОбразие!
14.00, 22.45 Т/с **«ПРОСТЫЕ ИСТИНЫ»**
14.55 Путешествуй с нами!
15.10, 21.55, 03.15 Т/с **«ВЕЛИКАЯ ЗВЕЗДА»**
15.35, 22.20 Т/с **«ПРИНЦЕССА СЛОНОВ»**
16.00, 23.40 Естествознание. Лекции + опыты
16.30, 00.05 За семью печатями
17.05 Х/ф «ПРИКЛЮЧЕНИЯ ТРАВКИ»
18.10 М/ф «Домик для всех»
19.30 М/ф «Неумойка»
20.30 Спокойной ночи, малыши!
20.55 Фа-Соль в цирке
21.25, 00.35 М/с «Медведи-соседи»
21.40 Нарисованные и100рии
23.10 Х/ф «В.ДАВЫДОВ И ГОЛИАФ»
00.50 Смешные праздники
01.15 Пора в космос!
01.35 М/ф «Бабушкин урок»
02.00 М/ф «Подарёнка»
02.20 Вопрос на засыпку
03.00 Чаепитие
03.40 Х/ф «ВНИМАНИЕ, ЧЕРЕПАХА!»

VIASAT SPORT

10.00, 19.30 Спортивная нация
11.00, 21.00 Автоспорт
11.45, 20.15 Новости. Спортцентр
12.30, 19.00 Баскетбол
13.00, 15.45, 22.00 Бейсбол
18.30 Бейсбол сегодня. Обзор

DISCOVERY

06.00, 15.35 Пятая передача
06.25, 10.05, 01.55 Уголь
07.20, 18.00, 04.10 Как это устроено?
07.50, 18.30, 04.40 Как это сделано?
08.15, 08.45, 19.00, 19.30, 00.00, 00.30 Настоящие аферисты
09.10, 17.00, 02.50 Разрушители легенд
11.00, 16.05 Выжить любой ценой
11.55 Оружие по-американски
12.50 Найди меня, если сможешь
13.45, 01.00 Top Gear
14.40, 05.05 Крутой тюнинг
20.00 Лаборатория для мужчин Джеймса Мэя
21.00 Цепная реакция
22.00, 22.30 Круче не придумаешь
23.00 На крючке
03.45 Молниеносные катастрофы

КП-ДДД

00.00 Картина дня
01.00, 10.00 История за пределами учебников
02.00, 05.00, 17.10 Только у нас
03.00, 09.00, 13.10 Особый случай
04.00, 08.00 Я – против!
06.00, 15.10 Беседка «КП»
07.00 Специальный репортаж
07.30 Отдохни
11.00, 12.00, 13.00, 14.00, 15.00, 16.00, 17.00 Новости
11.10, 12.10 Тема дня
14.10 Автомобили
14.40 В ритме импровизации
16.10 Без компромиссов
18.05 Как уходили кумиры. Любовь Добржанская
18.30 «На Грушинской волне» с Борисом Кейльманом
19.45 «Живые новости» от «Комсомольской правды»
20.00 Признание в любви к реавизу и медицине
20.00 Бабушкин сундук. Григорий Исаев
21.00 Кинопилорама
22.10 Планета МЧС
23.10 Поэзия судьбы

ГИС

ТИС САМАРА - ГОРОДСКИЕ ИНФОРМАЦИОННЫЕ СИСТЕМЫ

06.00, 07.00, 08.00, 09.00 Информационная программа «События»
06.20 Город, история, события
06.40 Made in Ufa
06.55 Зарядка
07.20 Город, история, события
07.40 Made in Ufa
07.55 Зарядка
08.20 Город, история, события
08.40 Made in Ufa
08.55 Зарядка
09.20 Герой нашего времени
09.35 «Трофеи Авалона», программа о рыбалке
10.00, 12.00, 13.00 Информационная программа «События»
10.10 Х/ф «МЕСТО ВСТРЕЧИ ИЗМЕНИТЬ НЕЛЬЗЯ», 4 серия
12.10 Спик-шоу «Город-С»
12.40 Город, история, события
13.05 Универсальный формат

В самарских школах звучит последний звонок. Впереди - жаркая пора. И дело не только в погоде за окном. После сдачи ЕГЭ перед бывшими одиннадцатиклассниками встает вопрос — куда пойти учиться? Как выбрать будущую специальность? В какой вуз поступать? Что такое хоумскуллинг? Попытаемся разобраться в студии «Универсального формата» в **13.05.**

13.45 Глазами животных
14.00 Учебник
14.15 Made in Ufa
14.30 Весь южный Урал
15.00, 16.00 Информационная программа «События»
15.10 Туризм
15.25 «Просто о вере», православная программа
16.10 Герой нашего времени
16.30 Город, история, события
17.00, 18.00 Информационная программа «События»
17.15 «Кино без актера», проект Самарской студии кинохроники
18.15 Игровое шоу «Я—знаю!»

Если вы активны, любознательны и азартны - играйте вместе с нами! Игровое шоу «Я знаю» каждую пятницу в **18.15** . Включайтесь!

19.00, 20.00, 21.00, 23.00, 01.00 Информационная программа «События»
19.25 Спик-шоу «Город—С»
20.25 Made in Ufa
20.35 «Трофеи Авалона», программа о рыбалке
21.25 Х/ф «МЕСТО ВСТРЕЧИ ИЗМЕНИТЬ НЕЛЬЗЯ», 5 серия
23.20 Универсальный формат (повтор)
01.25 Музыкальный блок

Аренда офиса
6-я просека
Тел.922-51-43
реклама

Аренда комнат
в общежитии
Тел.922-51-43
реклама

Кадастровым инженером Кулаевой Юлией Александровной, 443001, Россия, г. Самара., ул. Ульяновская, 52/55, оф. 401а, yulia.kulaeva@mail.ru, тел. 89272637145, № квалификационного аттестата 63-11-321 в отношении земельного участка с кадастровым № 63:01:0741001:1145, расположенного по адресу: Самарская обл., г. Самара, Промышленный район, ГСК - 761, гараж 26, у з-да КАПО, выполняются кадастровые работы по уточнению местоположения границы земельного участка.

Заказчиком работ является Петряхин Андрей Георгиевич, проживающий по адресу: индекс 443087; г. Самара, пр. Карла Маркса, дом 358, кв. 1, тел. 89277300258.

Собрание заинтересованных лиц по поводу согласования местоположения границы состоится по адресу: 443099, г. Самара, ул. Алексея Толстого 19, **19 июня 2012 года в 9.00 часов.**

Возражения по проекту межевого плана и требования о проведении согласования местоположения границ земельных участков на местности принимаются с **19 мая 2012 года по 19 июня 2012 года** по адресу: 443099, г. Самара, ул. Алексея Толстого 19.

Смежные земельные участки, с правообладателями которых требуется согласовать местоположение границы: г. Самара, Промышленный район, ГСК - 761, гараж 17, у з-да КАПО.

При проведении согласования местоположения границ при себе необходимо иметь документ, удостоверяющий личность, а также документы о правах на земельный участок.

реклама

телефоны рекламной службы 979 86 79 • 979 75 87 РЕКЛАМА

СУББОТА, 26 МАЯ

ПЕРВЫЙ КАНАЛ

05.50, **06.10 Х/ф «ШАЛЬНАЯ БАБА»**
06.00, **10.00, 12.00** Новости
07.35 Играй, гармонь любимая!
08.20 М/с «Детеныши джунглей»
08.50 М/с «Смешарики. ПИН-код»
09.00 Умницы и умники
09.45 Слово пастыря
10.15 Смак
11.00 Здравствуйте, я ваш Калягин!
12.15 **Х/ф «ЗДРАВСТВУЙТЕ, Я ВАША ТЕТЯ!»**
14.10 **Т/с «ГАЛИНА»**
18.00 Вечерние новости
18.15 Кто хочет стать миллионером?
19.20 Я открою свое сердце
21.00 Время
21.20 Жестокие игры
23.00 Что? Где? Когда?
00.05 **Х/ф «ПАДЕНИЕ «ЧЕРНОГО ЯСТРЕБА»**
02.50 **Х/ф «МУХА-2»**
04.40 **Т/с «БОРДЖИА»**

РОССИЯ 1-САМАРА

04.55 **Х/ф «ПЕРЕХВАТ»**
06.35 Сельское утро
07.05 Диалог
08.00, **11.00, 14.00** Вести
08.10, **11.10, 14.20** Местное время. Вести-Самара
08.20 Военная программа
08.50 Субботник
09.30 Городок
10.05 Семейные ценности
10.40 Моя команда
11.20 А ну-ка, бабушки! От Бураново до Баку
12.20, **14.30 Т/с «КЛЮЧИ ОТ СЧАСТЬЯ. ПРОДОЛЖЕНИЕ»**
17.05 Субботний вечер
18.55 Шоу «Десять миллионов» с Максимом Галкиным
20.00 Вести в субботу
20.45 **Х/ф «ПОВЕРЬ, ВСЁ БУДЕТ ХОРОШО»**
23.00 Евровидение - 2012 г. Международный конкурс исполнителей. Финал. Прямая трансляция из Азербайджана
02.20 **Х/ф «ПОЦЕЛУЙ БАБОЧКИ»**
04.25 Комната смеха

СКАТ

07.00, **19.30** Женская лига
07.30 СТВ
08.00 Дурнушек.net
09.00 Школа ремонта
10.00 Ваше утро
11.30 Стопроцентное здоровье
11.50 Мой дом
11.55 Окна будущего
12.10 Балконный вопрос
12.30, **18.30** Comedy Woman
13.30, **22.00** Комеди Клаб
14.30 Экстрасенсы ведут расследование
15.30 **Т/с «РЕАЛЬНЫЕ ПАЦАНЫ»**
17.30 Интуиция
19.55 Открывая Панораму
20.00, **03.30 Х/ф «БЕЗ КОМПРОМИССОВ»**
23.00 Дом-2. Город любви
00.00 Дом-2. После заката
00.30 **Х/ф «СЕМЬ»**
03.00 Секс с Анфисой Чеховой
05.35 **Т/с «ЗОЛОТАЯ ТЕЩА»**

СТС

06.00 **Х/ф «ПОБЕГ НА ГОРУ ВЕДЬМЫ»**
07.45 М/ф Мультфильмы
08.30 М/с «Сильвестр и Твитти»
09.00 Съешьте это немедленно!
09.30 М/ф «Даффи Дак. Фантастический остров»
11.00 Это мой ребёнок!
12.00 **Т/с «ВОРОНИНЫ»**
14.00 М/с «Том и Джерри»
15.00 Д/ф «Клиника звёзд»
16.00, **16.30** 6 кадров
19.20 М/ф «Дорога на Эльдорадо»
21.00 **Х/ф «КАК СТАТЬ ПРИНЦЕССОЙ»**
23.10 Шоу «Уральских пельменей»
00.10 **Х/ф «ТЕККЕН»**
01.55 **Х/ф «ЧЕЛОВЕК ТЬМЫ»**
03.40 **Т/с «ЩИТ»**
05.30 М/с «Настоящие охотники за привидениями»
05.50 Музыка на СТС

НТВ

05.35 **Т/с «СУПРУГИ»**
07.25 Смотр
08.00, **10.00, 13.00, 16.00, 19.00** Сегодня
08.15 Лотерея «Золотой ключ»
08.45 Академия красоты с Ляйсан Утяшевой
09.20 Готовим с Алексеем Зиминым
10.20 Главная дорога
10.55 Кулинарный поединок с Оскаром Кучерой
12.00 Квартирный вопрос
13.20 Своя игра
14.10 **Т/с «УЛИЦЫ РАЗБИТЫХ ФОНАРЕЙ»**
16.20 Следствие вели...
17.20 Очная ставка
18.20 Чрезвычайное происшествие
19.25 Профессия - репортер
19.55 Программа максимум
21.00 Русские сенсации
22.00 Ты не поверишь!
22.55 **Х/ф «ДВОЕ»**
00.45 **Т/с «ЧАС ВОЛКОВА»**
02.50 **Т/с «БЕЗ СЛЕДА»**
04.35 **Знаки судьбы**

ТЕРРА-РЕН

06.00 **Т/с «СОЛДАТЫ-13»**
09.30 Реальный спорт
09.50 Чистая работа
10.30 Жить будете
12.30 Здравый смысл
13.00 Военная тайна
15.00 Странное дело
16.00 Секретные территории
17.00 Тайны мира с Анной Чапман
18.00 Репортерские истории
19.00 Неделя с Марианной Максимовской
20.00 По родной стране
22.30, **03.20 Х/ф «НОВАЯ ЗЕМЛЯ»**
00.50 **Х/ф «АНГЕЛ СТРАСТИ»**

ПЕРЕЦ

06.00, **06.10, 08.30** Мультфильмы
06.20 **Х/ф «ОТСТАВНОЙ КОЗЫ БАБАРАНЩИК»**
08.00 Полезное утро
08.40, **04.05 Х/ф «ТЫ - МНЕ, Я – ТЕБЕ»**
10.30 **Х/ф «ПОТЕРПЕВШИЕ ПРЕТЕНЗИЙ НЕ ИМЕЮТ»**
12.30 Соседские войны
13.30 Обмен бытовой техники
14.00 Смешно до боли
15.00 **Х/ф «ПАТРУЛЬ»**
17.00, **02.15 Х/ф «ПУТЬ РЫЦАРЯ (ПАЛАЧ)»**
19.15 Улетное видео со звездами
19.50, **22.00** Улетное видео по-русски
20.00, **21.00, 00.00, 01.05 Т/с «АГЕНТ НАЦИОНАЛЬНОЙ БЕЗОПАСНОСТИ»**
23.00 +100500
23.30 Стыдно, когда видно!
05.35 Угон

ТВ-ЦЕНТР

06.00 Марш-бросок
06.35, **09.45** Мультпарад
07.40 АБВГДейка
08.05 День аиста
08.30 Православная энциклопедия
09.00 Д/ф «Эфиопский волк»
10.20 **Х/ф «ДЕНИСКИНЫ РАССКАЗЫ»**
11.30, **17.30, 19.00, 23.55** События
11.50 Городское собрание
12.35 Сто вопросов взрослому
13.15 **Х/ф «МОЛОДАЯ ЖЕНА»**
15.05 **Х/ф «АРЛЕТТ»**
17.00 Догнать и перегнать
17.45 Петровка, 38
18.00 **Т/с «РАССЛЕДОВАНИЯ МЕРДОКА»**
19.05 Давно не виделись!
21.00 Постскриптум
22.00 **Т/с «МИСС МАРПЛ АГАТЫ КРИСТИ»**
00.15 **Х/ф «МАФИЯ БЕССМЕРТНА»**
02.00 **Х/ф «ВОРОВКА»**
03.55 Д/ф «Я и моя фобия»
05.30 Мультфильмы

ДОМАШНИЙ

06.30, **23.00** Одна за всех
07.00 Джейми: в поисках вкуса
07.30 **Т/с «МЕГРЭ. МЕГРЭ И ТРУП БЕЗ ГОЛОВЫ»**
09.30 Дети отцов
10.00 Школа мам 5 звёзд
10.15 **Х/ф «ЛЮБИМЧИК УЧИТЕЛЯ»**
12.30 Звёздные истории
13.30 Свадебное платье
14.00 Спросите повара
15.00 Красота требует!
16.00 **Х/ф «СТАНЬ МНОЙ»**
18.00 **Т/с «НЕ РОДИСЬ КРАСИВОЙ»**
19.00 **Т/с «ВЕЛИКОЛЕПНЫЙ ВЕК»**
21.10 **Х/ф «СПЯЩИЙ»**
23.30 **Х/ф «СОСЕДКА»**
01.20 **Т/с «УТЁСОВ. ПЕСНЯ ДЛИНОЮ В ЖИЗНЬ»**
03.05 **Повар и певица**

РОССИЯ К

06.30 Телеканал «Евроньюс»
10.00 Д/ф «Николай Чудотворец. Чтоб печаль превратилась в радость»
10.35 **Х/ф «ДОН КИХОТ»**
12.20 Зодчий Андрей Воронихин
12.45 Личное время. Екатерина Мечетина. Детский сеанс
13.15 **Х/ф «САМЫЙ СИЛЬНЫЙ»**
14.35 Очевидное - невероятное
15.00 Партитуры не горят. Хоакин Родриго
15.30 **Х/ф «БУМБАРАШ»**
17.35, **01.55** Д/ф «Истории замков и королей. Эдинбургский замок - сердце Шотландии»
18.30 Большая семья. Елена Цыплакова
19.25 Романтика романса
20.20 М/ф «Гадкий утенок»
21.35 Белая студия
22.20 Т/ф «Пьеса для мужчины»
23.15 Д/ф «Мой похититель»
01.00 О, танго!
02.50 Д/ф «Иоганн Кеплер»

5 КАНАЛ

07.00 Мультфильмы
10.00, **18.30** Сейчас
10.10 **Т/с «СЛЕД»**
19.00 Правда жизни
19.30 **Т/с «МУР ЕСТЬ МУР-2»**
23.10 **Т/с «ЛЮБОВЬ НА ОСТРИЕ НОЖА»**
01.00 **Х/ф «БЕЛЫЙ ВОРОН»**
03.00 **Х/ф «ВЫСТРЕЛ В СПИНУ»**
04.50 **Х/ф «ФАНТОМ СВОБОДЫ»**

ТВ3

06.00 Мультфильмы
07.30 **Х/ф «МАЙСКАЯ НОЧЬ, ИЛИ УТОПЛЕННИЦА»**
08.45 **Х/ф «БЭТМЕН: РЫЦАРЬ ГОТЭМА»**
10.15 **Х/ф «ДИТЯ С МАРСА»**
12.15 **Х/ф «МОСТ В ТЕРАБИТИЮ»**
14.15 **Х/ф «ДЖЕК ХАНТЕР. ПРОКЛЯТИЕ ГРОБНИЦЫ ЭХНАТОНА»**
16.15 Треугольник
17.15 **Х/ф «СУПЕРИЗВЕРЖЕНИЕ»**
19.00 Удиви меня!
21.00 **Х/ф «ПОСЕЙДОН»**
23.00 **Х/ф «МЕТЕОР»**
02.30 **Х/ф «ВОЕННЫЕ ИГРЫ-2: КОД СМЕРТИ»**
04.00 **Х/ф «ТОЧКА ПРЕРЫВАНИЯ»**
05.30 Д/ф «За пределами науки»

ТЕРРА-РОССИЯ 2

05.00, **04.05** Моя планета
08.00 Вести.ru. Пятница
08.30 В мире животных
09.00, **12.00, 19.00, 02.30** Вести-спорт
09.15, **02.40** Индустрия кино
09.45 **Х/ф «БЭТМЕН НАВСЕГДА»**
12.15 Задай вопрос министру
12.50 Футбол. Товарищеский матч. Россия - Уругвай. После матча
14.15 Синхронное плавание. Чемпионат Европы. Соло. Финал. Прямая трансляция из Нидерландов
15.20 Гран-при с Алексеем Поповым
15.50 Формула-1. Гран-при Монако. Квалификация. Прямая трансляция
17.05 Спортивная гимнастика. Чемпионат Европы. Мужчины. Командное первенство. Прямая трансляция из Франции
19.20 Новости
19.25 Профессия - фотомодель
19.55 Футбол. Товарищеский матч. Испания - Сербия. Прямая трансляция
21.55 Футбол. Товарищеский матч. Швейцария - Германия
00.40 Профессиональный бокс
03.10 Мосты XXI века

НОВОКУЙБЫШЕВСК

06.00 **«ВАШ СЫН И БРАТ»**
07.45 **«КАК СТАТЬ МУЖЧИНОЙ»**
09.00 «День»
09.30 «Точка зрения»
10.00 **«ОПАСНЫЕ ТРОПЫ»**
11.15 **«РОДНАЯ КРОВЬ»**
13.00, **18.00** Новости
13.15 «Тайны разведки»
16.30 «Битва империй»
17.00 «Крылья России»
18.15 **«ДЕВЯТЬ ЖИЗНЕЙ НЕСТОРА МАХНО»**
22.25 **«ПЕТРОВКА, 38»**
00.10 «Тайны забытых побед»

ПЕРВЫЙ КАНАЛ

«Здравствуйте, я ваш Калягин!»

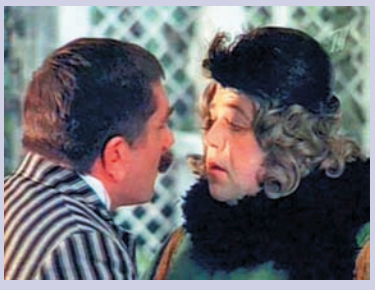

Популярность актеру Александру Калягину принесла роль тетушки Чарлея из фильма «Здравствуйте, я ваша тетя!». Зрители полюбили его сразу и безоговорочно.
Но для самого актера эта роль стала приговором. Калягин сыграл более сотни ролей в кино и театре, но вслед ему до сих пор звучит: «Смотрите, Донна Роза идет!».
Долгие годы Калягин доказывал, что как актер может все. А в последнее время к его послужному списку добавились административные заботы. Он руководит собственным театром, возглавляет Союз театральных деятелей России и один из комитетов Общественной палаты при Президенте России.
За внешней легкостью Калягина скрывается его настоящая натура, полная сомнений и переживаний. Он не любит, когда его жалеют, и сам никогда не жалуется. Для зрителей он остается актером с удивительным обаянием, а для близких – добрым и надежным другом.

В фильме об Александре Калягине рассказывают: Никита Михалков, Людмила Гурченко, Екатерина Васильева, Татьяна Веденеева, Армен Джигарханян, Александр Адабашьян, Рустам Ибрагимбеков, Владимир Стеблов, Анастасия Вертинская, Владимир Симонов, Александр Лазарев-младший.

Биографический фильм ▸ 11.00

РОССИЯ 1-САМАРА

«Поверь, все будет хорошо»

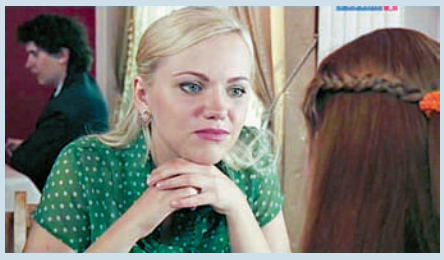

Ирина – состоявшийся врач-гинеколог, Женя – юная девушка-провинциалка. Однажды их судьбы пересекаются и завязываются тугим узлом.
Женя, несмотря на протесты отца, уезжает в большой город вместе с любимым парнем. Вскоре все происходит так, как и предсказывал отец: Женя беременеет, а жених сбегает.
Боясь возвращения домой «с животом», девушка решается на аборт и попадает к Ирине. Ирина, видя, что пациентка находится на большом сроке, отговаривает девушку от совершения ошибки. В качестве выхода из ситуации Ирина предлагает Жене в течение беременности пожить у нее, а впоследствии оставить малыша ей, Ирине. На это у женщины есть особая причина – когда-то в молодости парень настоял на аборте, и теперь она одна: без мужа и детей. Ирина надеется таким способом исправить «ошибку молодости»...

Режиссер Максим Бриус

В ролях: Валентина Ласовская, Алиса Авчинник, Евгений Никитин, Юрий Николаенко

Мелодрама ▸ 20.45

РОССИЯ К

«Большая семья. Елена Цыплакова»

В студии программы собираются родные и близкие люди известной актрисы. Программа изобилует шутками, сюрпризами, розыгрышами, трогательно-сентиментальными моментами, иногда даже слезами.

Гости: Елена Цыплакова, Павел Щербаков – муж, Юлия Щербакова – падчерица, Елена Пиатровская – подруга детства; Карен Шахназаров, Александр Панкратов – Черный, Сергей Назибов (актер РАМТа, партнер по «Школьному вальсу»), Юрий Беленький – режиссер, продюсер, друг, народная артистка России, исполнительница романсов Ирэна Морозова. Включено видеоприветствие от Елены Бероевой, актрисы театра Моссовета, близкой подруги.

Ток-шоу ▸ 18.30

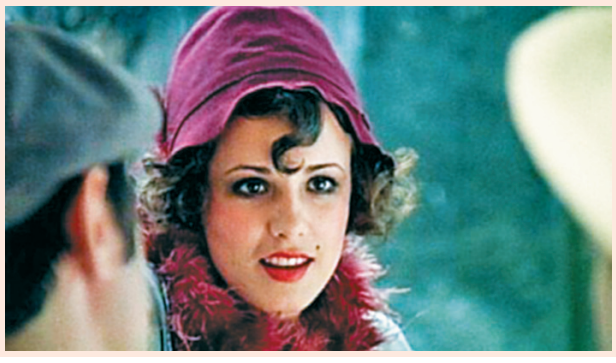

РЕКЛАМА 979 86 79 • 979 75 87 телефоны рекламной службы

СУББОТА, 26 МАЯ

Губерния
10.10 Х/ф **«КРЫЛЬЯ АНГЕЛА»**
12.05, 13.50, 16.05, 18.55 «Календарь губернии»
12.10 «Имена. Именины»
12.15 «Завхоз погоды»
12.20 «Путь паломника»
12.45 «Дорога к храму»
13.05 Телесериал **«КАК СКАЗАЛ ДЖИМ»**
14.00 «Профессия – фотомодель»
14.30 «Звездное шоу в цирке на Цветном». Музыкальная программа
16.10, 17.05 Многосерийный х/ф **«АТЛАНТИДА»**
18.00 Д/ф «Путешествие на вершину Канджироба»
19.00 «Битва интеллектов»
19.45 «Родом из Куйбышева»
20.00 **Х/ф «ДОМБЭ И СЫН»,** 2 серии
23.30 **Многосерийный х/ф «МЫСЛИТЬ КАК ПРЕСТУПНИК»,** 2 серии
01.00 «Губерния. Итоги»

ЗВЕЗДА
09.00, 17.00 «Крылья России»
10.00 **«ОПАСНЫЕ ТРОПЫ»**
11.15 **«РОДНАЯ КРОВЬ»**
13.00, 18.00 Новости
13.15 «Тайны разведки»
16.30 «Битва империй»
18.15 **«ДЕВЯТЬ ЖИЗНЕЙ НЕСТОРА МАХНО»**
22.25 **«ПЕТРОВКА, 38»**
00.10 «Тайны забытых побед»

DISNEY
09.40 «101 далматинец»
10.05 «Русалочка»
10.30 «Лило и Стич»
10.55, 17.15, 02.55 «Финес и Ферб»
11.20 «Сорвиголова Кик Бутовски»
11.45, 01.05 **«ФИЛ ИЗ БУДУЩЕГО»**
12.10 **«ВОЛШЕБНИКИ ИЗ ВЭЙВЕРЛИ ПЛЭЙС»**
12.35 **«ВСЕ ТИП-ТОП, ИЛИ ЖИЗНЬ ЗАКА И КОДИ»**
13.05 **«ВЫСШИЙ КЛАСС»**
13.30, 18.10 **«ТАНЦЕВАЛЬНАЯ ЛИХОРАДКА»**
14.00 **«Н2О: ПРОСТО ДОБАВЬ ВОДЫ»**
14.30 **«ВОЛШЕБНИКИ ИЗ ВЭЙВЕРЛИ ПЛЭЙС. КИНО»**
16.15 «Кид vs Кэт»
16.25 «Рыбология»
16.50, 03.20 «Новая школа императора»
17.40 **«ХАННА МОНТАНА»**
18.05 «Приколы на переменке»
18.35, 01.30 **«JONAS»**
19.05 **«Я В РОК-ГРУППЕ»**
19.30 **«ФИЛЬМ О ЛИЗЗИ МАКГУАЙР»**
21.20 **«ПОКОРИТЕЛЬНИЦА ВОЛН»**
23.00 **«МЕЛИССА И ДЖОУИ»**
00.40 **«ДЕРЖИСЬ, ЧАРЛИ!»**

TV1000
10.00 **«ПРОИСХОЖДЕНИЕ»**
12.00 **«ФАНТОМ»**
14.00 **«СИТИ-АЙЛЕНД»**
16.00 **«ЗАПОВЕДНАЯ ДОРОГА»**
18.00 **«МЕЖДУ НЕБОМ И ЗЕМЛЕЙ»**
20.00, 01.25 **«ОТСТУПНИКИ»**
22.50 **«КОНТАКТ»**

TV1000 Русское Кино
09.00 **«МОСКВА – НЕ МОСКВА»**
11.00 **«ДОМОВОЙ»**
13.00 **«ЖИЗНЬ ВЗАЙМЫ»**
15.00 **«СЛУШАЯ ТИШИНУ»**
17.00 **«СУПЕРМЕНЕДЖЕР, ИЛИ МОТЫГА СУДЬБЫ»**
18.30 **«КОНЕЦ ВЕКА»**
21.00 **«ГАДКИЕ ЛЕБЕДИ»**
23.00 **«ПОЦЕЛУИ ПАДШИХ АНГЕЛОВ»**

МИР
09.15 «Миллион вопросов о природе»
09.30 «Приключения Компаса и Будильника»
09.45 «Экспериментаторы»
10.00, 16.00 «Новости Содружества»
10.10 «Мечтай! Действуй! Будь!»
10.40 «На шашлыки»
11.10 «Всюду жизнь»
11.40, 01.35 **«ПОД ПОЛЯРНОЙ ЗВЕЗДОЙ»**
14.30 «Доказательство вины»
15.00 «Правила жизни»
16.10 **«СОВЕСТЬ»**
18.00 **«ТЫ НЕ ОДИНОК»**
21.00 «Новости Содружества. Культура»
21.50 **«ДАРРОУ»**
23.50 «Хорошие шутки»

НАШЕ КИНО
09.30, 15.30 **«АНИСКИН И ФАНТОМАС»**
11.45, 17.45 **«О ЛЮБВИ»**
13.30 **«ЖЕНАТЫЙ ХОЛОСТЯК»**
19.30, 01.30 **«ПО ДАННЫМ УГОЛОВНОГО РОЗЫСКА…»**
20.55, 02.55 **«РОДИТЕЛЬСКИЙ ДЕНЬ»**
21.30 **«КЛУБ ЖЕНЩИН»**

GEOGRAPHIC
09.00 «Морской патруль»
10.00 «Загадки истории»
11.00 «Чудеса инженерии»
12.00 «Граница»
13.00 «Безумные изобретатели»
14.00 «Рыбы-чудовища»
15.00 «В поисках акул»
16.00 «Тайная могила Чингисхана»
17.00 «Затерянная могила Ирода»
18.00 «Секретные материалы древности»
19.00 «Мегазаводы»
20.00 «Расследования авиакатастроф»
21.00 «Злоключения за границей»
22.00 «Худшие тюрьмы Америки»

ANIMAL PLANET
09.05 «Дик и Дом спешат на помощь»
10.00 «Дикие сиротки»
10.25 «Проект «Щенки»
10.55 «Введение в собаковедение»
11.50 «SOS дикой природы»
12.45, 19.10 «Переводчик с собачьего»
13.40 «Кошек не любить нельзя»
14.35 «Большие гонки по саванне»
15.30 «В дебрях Африки»
20.05 «Карина: дикое сафари»
21.00 «Укротитель скунсов»
21.55 «Ловкие побеги животных»
22.50 «Отдел по защите животных»

HISTORY
09.00 Чайный путь в небеса
10.00 По следам Тинтина
11.00 Джек Кардифф: жизнь по ту сторону кинокамеры
12.30 Крупный план
13.00, 14.00 Мао—китайская сказка
15.00 Капхёнская битва
16.00, 00.00, 08.00 Война вождей
17.00, 18.00, 01.00, 02.00 Импрессионисты
19.00, 03.00 Желтый дом
20.30, 04.30 Животные, которые перевернули историю
21.00, 22.00, 23.00, 05.00, 06.00, 07.00 Добро пожаловать в 80-е

EUROSPORT
10.30 Фитнес
10.45, 11.30, 19.30, 02.15 Плавание
13.30, 21.00 Теннис
14.30 Теннис. Готовьтесь к «Ролан Гаррос»
14.45, 15.30, 03.00 Велоспорт
21.45, 03.45 Теннис. Гейм, сет, Матс
22.00, 01.15 Футбол
23.40 Спортивный путь
23.45 Конный спорт

КАРУСЕЛЬ
09.10 Бериляка учится читать
09.30, 20.00 М/с «Смешарики»
09.40, 03.00 Чаепитие
10.00, 00.50 Дорожная азбука
10.40 М/ф «Валидуб»
11.10 Давайте рисовать!
11.35 Праздничный концерт группы «Непоседы»
12.15 Жизнь замечательных зверей
13.00 М/ф «Бабушкин урок»
13.10, 01.45 Funny English
13.30 М/ф «Аленький цветочек»
14.10 Т/с **«ПРОСТЫЕ ИСТИНЫ»**
14.40 М/ф «Домовёнок Кузя»
15.40, 21.55, 03.15 Т/с **«ВЕЛИКАЯ ЗВЕЗДА»**
16.05, 23.55 Школа волшебства
16.20, 00.10 Форт Боярд
16.45, 21.40 ГОЛОВАстики
17.00 Фа-Соль в цирке
17.20 Волшебный чуланчик
18.10, 02.20 Вопрос на засыпку
19.00 Пора в космос!
19.15 М/ф «Завтра день рождения бабушки»
19.30 Мультстудия
20.30 Спокойной ночи, малыши!
20.40 Копилка фокусов
21.10 Почемучка
21.25, 00.35 М/с «Медведи-соседи»
22.20 НЕОкухня
22.40 М/ф «Гномы и тролли»
01.35 М/ф «Топчумба»

VIASAT SPORT
10.00, 16.30, 20.15 Спортивная нация
11.00 E:60 – хроники профессионального спорта
11.45, 19.30 Новости. Спорт-центр
12.30 Час бокса на Viasat Sport
13.00, 23.00 Бейсбол
15.30, 22.00 Бейсбол сегодня. Обзор
17.30 Бокс
21.00 Автогонки

DISCOVERY
06.00, 02.50 В погоне за ураганом
06.55, 07.20, 22.00, 22.30 Классика с Южного пляжа
07.50, 17.00 Когда рыба атакует
08.45 Акулы-убийцы
09.40 Морской город
10.35, 18.00 Спецназ «Тяжелые машины»
11.30 Машины славы
12.25, 12.50, 19.00, 19.30 Братья по трясине
13.20, 13.45 Хуже быть не могло
14.15, 20.00, 04.10 Top Gear
15.10, 21.00, 05.05 Махинаторы
16.05, 03.45 Как это устроено?
16.30 Как это сделано?
23.00, 23.30 Исповедь члена шайки
00.00 Найди меня, если сможешь
01.00 Оружие по-американски
01.55 Лесоповал на болотах

КП-ДДД
00.10, 10.10 В ритме импровизации
01.10, 17.10 История за пределами учебников
02.10, 06.10, 16.10 Только у нас
03.10, 13.10 Особый случай
04.10, 11.10 Поэзия судьбы
05.10, 09.10, 14.40, 23.10 Беседка «КП»
07.10 Автомобили
07.40 Образование и работа
08.10, 14.10 Тютелька в тютельку
08.40 Мастерок
08.50 Раскадровка
08.55 Забытые чудеса СССР
09.10 Шпаргалка «КП»
09.30 Живой уголок
11.00, 12.00, 13.00, 14.00, 15.00, 16.00, 17.00 Новости
12.10 Олимпийский клуб
12.40 900 секунд с «Советским спортом»
15.10 СТЕРЕО-Типы
18.00 Территория права
18.35 Как уходили кумиры. Александр Лосев
19.30 Премьера. «Самарские судьбы сегодня. Геннадий Кузнецов»
20.10 180 градусов
20.30 «Живые новости» от «Комсомольской правды»
20.50 Символ веры
21.10 **Х/ф «МОЙ ДРУГ ИВАН ЛАПШИН»**

ГИС
ТИС САМАРА - ГОРОДСКИЕ ИНФОРМАЦИОННЫЕ СИСТЕМЫ

07.00 Специальный репортаж
07.10 Мир увлечений
07.20 Герой нашего времени
07.40 Город, история, события
08.00 Туризм
08.25 Made in Ufa
08.40 Мастер спорта
09.00 Здоровье
09.35 «Кино без актёра», проект Самарской студии кинохроники
10.40 «Трофеи Авалона»
11.05 Мир увлечений
11.20 Герой нашего времени
11.40 Город, история, события
12.00 Специальный репортаж
12.15 Туризм
12.35 Глазами животных
12.45 Учебник
13.00 **Х/ф «РАССКАЗЫ О КЕШКЕ И ЕГО ДРУЗЬЯХ»,** 1, 2 серии
15.10 **Х/ф «МЕСТО ВСТРЕЧИ ИЗМЕНИТЬ НЕЛЬЗЯ»,** 5 серия
16.45 Мастер спорта
17.00 Made in Ufa
17.15 Глазами животных
17.30 «Просто о вере», православная программа
18.00 «Кино без актёра», проект Самарской студии кинохроники
19.00 «Специальный репортаж»

Кто поднимал СНТК им. Кузнецова? Откуда на Управленческом кладбище немецкие могилы? Неизвестные страницы истории в специальном репортаже в 12.00 и в **19.00.**

19.15 «Трофеи Авалона», программа о рыбалке
19.40 Город, история, события
20.00 Мир увлечений
20.15 Герой нашего времени
20.35 Туризм
21.00 **Х/ф «ГОРОД САЛЛЕНЛИ»**
00.00 Музыкальный блок

ЕКАТЕРИНА ЕЛИЗАРОВА

О славянских культурах

НАСЛЕДИЕ

В Музее им. П. Алабина проходят археологическая выставка и семинар

Андрей ИВАНОВ

Сегодня в Самаре заканчивает работу международный научно-практический семинар «Формирование праславянских культур в Поволжье в первой половине I тысячелетия нашей эры».

Официальная история многие годы утверждала: колонизация Поволжья русскими началась в XVI веке, до этого времени славянского населения в регионе не было. Но факты – упрямая вещь. Многолетние исследования ученых нашего и соседних регионов убедительно доказывают: славянские племена населяли Среднее Поволжье с III века. Русоволосые и светлоглазые. Как называли себя эти люди, мы не знаем, но этнически они принадлежали к общности, которая насчитывает сегодня около 350 миллионов человек – русских и белорусов, сербов и поляков, черногорцев и лужичан.

Существование праславянских племен здесь с такой глубокой древности доказано в результате раскопок Галины Матвеевой, Дмитрия Сташенкова и других специалистов по раннему средневековью.

К открытию семинара работники областного историко-краеведческого Музея им. П. Алабина подготовили тематическую выставку, на которой представлены материалы археологических раскопок.

телефоны рекламной службы 979 86 79 • 979 75 87 РЕКЛАМА

ВОСКРЕСЕНЬЕ, 27 МАЯ

ПЕРВЫЙ КАНАЛ

06.00, 10.00, 12.00 Новости
06.10 **Х/ф «ПРОРЫВ»**
08.05 Служу Отчизне!
08.40 М/с «Тимон и Пумба»
09.00 М/с «Смешарики. ПИН-код»
09.15 Здоровье
10.15 Непутевые заметки
10.35 Пока все дома
11.25 Фазенда
12.15 Музыкальный фестиваль «Голосящий КиВиН»
17.20 М/ф «Король Лев»
19.00 Минута славы
21.00 Воскресное «Время»
22.00 Прожекторперисхилтон
22.40 Yesterday live
23.45 Тихий дом
00.15 **Т/с «СВЯЗЬ»**
01.15 **Х/ф «ВЕСЬ ЭТОТ ДЖАЗ»**
03.30 **Т/с «БОРДЖИА»**
04.25 Хочу знать

РОССИЯ 1-САМАРА

05.40 **Х/ф «ТАЙНА ЗАПИСНОЙ КНИЖКИ»**
07.20 Вся Россия
07.30 Сам себе режиссер
08.20 Смехопанорама
08.50 Утренняя почта
09.30 Сто к одному
10.20 Местное время. Вести-Самара. События недели
11.00, 14.00 Вести
11.10 **Т/с «КЛЮЧИ ОТ СЧАСТЬЯ. ПРОДОЛЖЕНИЕ»**
14.20 Местное время. Вести-Самара
14.30 Праздничный концерт ко Дню пограничника
16.20 Смеяться разрешается
17.35 Фактор А
19.10 Рассмеши комика
20.00 Вести недели
21.05 **Х/ф «СЕРДЦЕ БЕЗ ЗАМКА»**
23.20 **Х/ф «ТЕРАПИЯ ЛЮБОВЬЮ»**
01.25 **Х/ф «ПОЛЕТ ФАНТАЗИИ»**
03.35 Комната смеха

СКАТ

06.30, 19.30 Женская лига
07.00 Вкусно жить
07.30 Возвращение образа
08.00 Д/ф «Все ради любви»
09.00 Школа ремонта
10.00 Мужская территория
10.30 Бюро стильных идей
10.50 Самарская полиция. Закон и порядок
11.00 Балконный вопрос
11.20 Стеклим балкон
11.40 М/с «Смешарики»
12.20 Оконная мастерская
12.25 Мой дом
12.30, 19.55 Твой застекленный балкон
12.50 Максималисты
13.00 Перезагрузка
14.00 Интуиция
15.00 **Т/с «ИНТЕРНЫ»**
17.00, 02.35 **Х/ф «ПРИСТРЕЛИ ИХ»**
18.35 Комеди Клаб. Лучшее
20.00, 04.10 **Х/ф «ПАРОЛЬ «РЫБА-МЕЧ»**
22.00 Комеди Клаб
23.00 Дом-2. Город любви
00.00 Дом-2. После заката
00.30 **Х/ф «ДАВАЙТЕ ПОТАНЦУЕМ»**
06.00 **Т/с «ЗОЛОТАЯ ТЕЩА»**

СТС

06.00 М/ф «Мы вернулись!»
07.15 М/ф Мультфильмы
08.30 М/с «Сильвестр и Твитти»
09.00 Самый умный
10.45, 14.40 М/с «Том и Джерри»
11.00 Галилео
12.00 Снимите это немедленно!
13.00 М/ф «Дорога на Эльдорадо»
16.00, 16.30 6 кадров
18.00 Хорошие шутки
19.30, 23.45 Шоу «Уральских пельменей»
21.00 **Х/ф «ИЗГОЙ»**
00.45 **Х/ф «РЕЙЧЕЛ ВЫХОДИТ ЗАМУЖ»**
02.50 **Х/ф «РОЖДЕСТВО»**
05.05 **Т/с «ЩИТ»**
05.50 Музыка на СТС

НТВ

05.30 **Т/с «СУПРУГИ»**
07.25 Живут же люди!
08.00, 10.00, 13.00, 16.00 Сегодня
08.15 Лотерея «Русское лото»
08.45 Их нравы
09.25 Едим дома
10.20 Первая передача
10.55 Развод по-русски
12.00 Дачный ответ
13.20 Своя игра
14.10 **Т/с «УЛИЦЫ РАЗБИТЫХ ФОНАРЕЙ»**
16.20 Следствие вели...
17.20 И снова здравствуйте!
18.20 Чрезвычайное происшествие
19.00 Сегодня. Итоговая программа
20.00 Чистосердечное признание
20.50 Центральное телевидение
21.55 Иосиф Кобзон. Моя исповедь
23.00 НТВшники
00.05 **Х/ф «ХОЗЯИН»**
02.05 Кремлевские похороны
03.05 **Т/с «БЕЗ СЛЕДА»**
05.00 **Знаки судьбы**

ТЕРРА-РЕН

05.00 **Х/ф «НОВАЯ ЗЕМЛЯ»**
05.30 По родной стране
08.00 **Т/с «ОФИЦЕРЫ»**
23.45 Неделя с Марианной Максимовской
01.10 **Х/ф «ТАЙНАЯ СУЩНОСТЬ»**
02.50 **Х/ф «ОДИН ПРОПУЩЕННЫЙ ЗВОНОК»**
04.30 В час пик

ПЕРЕЦ

06.00 **Х/ф «ДЕРЕВЯННЫЕ СОЛДАТЫ ШАОЛИНЯ»**
08.00 Полезное утро
08.30 Мультфильмы
09.00 **Х/ф «ОТСТАВНОЙ КОЗЫ БАБАРАНЩИК»**
10.30 **Х/ф «ЗОЛОТОЕ ДНО»**
12.30 Соседские войны
13.30 Обмен бытовой техники
14.00 Смешно до боли
15.00, 02.10 **Х/ф «МОНТАНА»**
17.00, 03.50 **Х/ф «КАК ОГРАБИТЬ БАНК»**
18.30 Улетное видео со звездами
19.00, 22.00 Улетное видео по-русски
20.00, 21.00, 00.00, 01.10 **Т/с «АГЕНТ НАЦИОНАЛЬНОЙ БЕЗОПАСНОСТИ»**
23.00 +100500
23.30 Стыдно, когда видно!
05.10 Угон

ТВ-ЦЕНТР

06.15 **Х/ф «ДЕНИСКИНЫ РАССКАЗЫ»**
07.20 Крестьянская застава
07.55 Взрослые люди
08.30 Фактор жизни
09.00 Живая природа
09.45 Наши любимые животные
10.10 Д/ф
10.55 Барышня и кулинар
11.30, 23.55 События
11.45 **Х/ф «ШОФЕР ПОНЕВОЛЕ»**
13.35 Смех с доставкой на дом
14.20 Приглашает Борис Ноткин
14.50 Московская неделя
15.25 Д/ф «Гоп-стоп-менеджмент»
16.15 «ВЯЧЕСЛАВ ДОБРЫНИН. БИОГРАФИЯ В ПЕСНЯХ»
17.35 **Х/ф «ПРАВО НА ПОМИЛОВАНИЕ»**
21.00 В центре событий
22.00 **Т/с «ЧИСТО АНГЛИЙСКИЙ ДЕТЕКТИВ. ИНСПЕКТОР ЛЬЮИС»**
00.15 Временно доступен
01.20 **Х/ф «Плетеный человек»**
03.10 **Х/ф «ЗА КЕМ ЗАМУЖЕМ ПЕВИЦА?»**
05.00 Доказательства вины

ДОМАШНИЙ

06.30, 23.30 Одна за всех
07.00 Джейми у себя дома
07.30 **Х/ф «СТАКАН ВОДЫ»**
10.10 Дачные истории
10.45 Главные люди
11.15 Города мира
11.45 Уйти от родителей
12.15 Репортёр с Михаилом Дегтярём
12.30 Платье моей мечты
13.00 **Х/ф «ДЭНИЭЛ ДЕРОНДА»**
17.00 Звёздные истории
18.00 **Т/с «НЕ РОДИСЬ КРАСИВОЙ»**
19.00 **Т/с «ВЕЛИКОЛЕПНЫЙ ВЕК»**
00.00 **Х/ф «УКРАДЕННЫЕ ПОЦЕЛУИ»**
01.30 **Х/ф «ПУСТЬ ГОВОРЯТ»**
03.10 **Х/ф «ХОТИТЕ - ЛЮБИТЕ, ХОТИТЕ – НЕТ»**
04.20 **Т/с «ДОКТОР КУИН, ЖЕНЩИНА-ВРАЧ»**
06.25 Музыка на «Домашнем»

РОССИЯ К

06.30 Телеканал «Евроньюс»
10.00 Обыкновенный концерт
10.35 **Х/ф «ХОЗЯЙКА ГОСТИНИЦЫ»**
12.00 Легенды мирового кино. Джинджер Роджерс. Детский сеанс
12.30 М/ф «Дикие лебеди», «Скоро будет дождь»
13.50, 01.55 Д/ф «Игрушки эволюции»
14.40 Что делать?
15.30 Баядерка
17.15 Джентльмен Серебряного века
18.00 Контекст
18.40 Тамплиеры в Советской России
19.25 **Х/ф «ИЗ ЖИЗНИ ОТДЫХАЮЩИХ»**
20.45 К 60-летию Александра Суханова. Юбилейный концерт
21.35 Д/ф «Космос как послушание»
22.35 Послушайте!
23.35 **Х/ф «80 ДНЕЙ»**
01.35 М/ф «Сказки старого пианино», «Беззаконие»
02.50 Д/ф «Гай Юлий Цезарь»

5 КАНАЛ

06.50 Мультфильмы
08.05 Д/с «Как нас создала земля»
09.05 Д/ф «Клыки»
10.00 Сейчас
10.10 Истории из будущего
11.00 **Т/с «ДЕТЕКТИВЫ»**
17.30, 01.55 Место происшествия
18.30 Главное
19.20 Главсеть
19.30 **Т/с «МУР ЕСТЬ МУР-2»**
23.10 **Т/с «ЛЮБОВЬ НА ОСТРИЕ НОЖА»**
00.55 К дню рождения Санкт-Петербурга. Концерт
02.55 **Х/ф «КАМИЛЛА КЛОДЕЛЬ»**

ТВ3

06.00 Мультфильмы
08.00 **Х/ф «ЧИПОЛЛИНО»**
09.45 **Х/ф «НИЖЕ НУЛЯ. БЭТМЕН И МИСТЕР ФРИЗ»**
11.00 Удиви меня!
13.00 **Х/ф «МЕТЕОР»**
16.30 Городские легенды
17.00 Д/ф «Параллельный мир-дайджест»
18.00 Х-версии
19.00 **Х/ф «СМЕРТИ ВОПРЕКИ»**
21.00 **Х/ф «ВНЕ ДОСЯГАЕМОСТИ»**
22.45 **Х/ф «ПОСЕЙДОН»**
00.45 **Х/ф «КАК ТРУСЛИВЫЙ РОБЕРТ ФОРД УБИЛ ДЖЕССИ ДЖЕЙМСА»**
03.30 **Х/ф «ДИТЯ С МАРСА»**
05.15 Д/ф «Современные чудеса»

ТЕРРА-РОССИЯ 2

05.00 Технологии древних цивилизаций
05.55 Страна.ru
06.25, 03.15 Моя планета
07.10, 09.00, 12.00, 18.15, 20.35, 00.15 Вести-спорт
07.25 Моя рыбалка
07.55 Язь. Перезагрузка
08.25 Рейтинг Тимофея Баженова. Законы природы
09.15 Страна спортивная
09.40 **Х/ф «БЭТМЕН И РОБИН»**
12.15 Автовести
12.40 Спортback
13.55 Синхронное плавание. Чемпионат Европы. Дуэты. Финал. Прямая трансляция из Нидерландов
15.15 Гран-при с Алексеем Поповым
15.45 Формула-1. Гран-при Монако. Прямая трансляция
18.30 Плавание. Чемпионат Европы. Прямая трансляция из Венгрии
23.10 Новости губернии
23.15 Точки над i
23.40 «Фан-клуб» Валерия Малькова
00.05 Территория искусства
00.25 Легкая атлетика. Международный турнир. Трансляция из Нидерландов
01.20 Академическая гребля. Кубок мира. Трансляция из Швейцарии
02.20 Охотники на торнадо

НОВОКУЙБЫШЕВСК

06.00 **«ЧУЖАЯ КОМПАНИЯ»**
07.30 **«ГОРОД МАСТЕРОВ»**
09.00, 18.15 «Нацпроект НГГТК. «Секреты мастерства»
09.30 «Город в семейном альбоме»
10.00 «Служу России»
11.15, 16.00 «Тайны забытых побед»
12.05, 13.15 **«ТОНКАЯ ГРАНЬ»**
13.00, 18.00 Новости
16.30 «Битва империй»
17.00 «Крылья России»
18.45 **«ВЕЧНЫЙ ЗОВ»**

ПЕРВЫЙ КАНАЛ

«Король Лев»

У мудрого льва - короля саванны Муфасы рождается наследник Симба. Злой брат Муфасы Шрам плетёт интриги, чтобы самому занять трон. Его приспешники – гиены Шензи, Банзай и Эд – заманивают Симбу в ущелье, прямо под копыта антилоп. Король Муфаса погибает, спасая сына. Шрам убеждает Симбу, что тот виноват в смерти отца. Львёнок покидает прайд. Вскоре он обретает новых друзей – кабана Пумбу и суриката Тимона. Став взрослым львом, Симба понимает, что отвага и мудрость отца по-прежнему «живы» в его сердце. И он направляется в прайд, чтобы вернуть принадлежащий ему по праву титул короля...

Режиссер Роджер Аллерс, Роб Минкофф

Полнометражный аниме-фильм ▸ 17.20

РОССИЯ 1-САМАРА

«Сердце без замка»

«Верная супруга и добродетельная мать» - словно о ней, о Марише, эти строки написал поэт Пушкин. Когда-то давно она повстречала музыканта Вениамина, который только что пережил душевную травму. От него ушла любимая женщина. Мариша прониклась сочувствием к Вениамину и попыталась поддержать его в трудную минуту. А мужчине было приятно внимание симпатичной ему девушки.

Так между ними завязался роман, а потом родился Вовка. А Мариша как-то «незаметно для себя» стала жить с Вениамином в квартире его мамы - то ли на правах жены, то ли на правах служанки.

Однажды из длительных заграничных гастролей возвращается Карина, бывшая любовь Вениамина. Роман между ними вспыхивает с новой силой. Вскоре Мариша узнает, что ее гражданский муж собирается уехать за границу с «новой-старой» пассией и увезти с собой Вовку.

Режиссер Петр Степин

В ролях: Ксения Кузнецова, Сергей Мухин, Руслан Чернецкий, Галина Чернобаева, Илья Капанец, Дарья Баранова, Алена Козырева, Валерий Кащеев, Евгения Гирзекорн, Инна Савенкова, Елена Стеценко.

Мелодрама ▸ 21.05

РОССИЯ К

«Из жизни отдыхающих»

Герои фильма принадлежат к тому социальному слою, представители которого получали путевки в Крым в самый «мертвый» сезон. Они с упоением разыгрывают из себя представителей высшего общества. На этом фоне зарождается настоящая любовь двух немолодых людей.

Режиссер и автор сценария Николай Губенко.

В ролях: Регимантас Адомайтис, Жанна Болотова, Георгий Бурков, Ролан Быков, Анатолий Солоницын, Лидия Федосеева-Шукшина, Мария Виноградова, Виктор Филиппов, Михаил Херхеулидзе, Тамара Якобсон, Резо Эсадзе.

Трагикомедия ▸ 19.25

ВОСКРЕСЕНЬЕ, 27 МАЯ

Губерния

06.30 Д/с «Путь паломника»
07.00 «Губерния. Итоги»
07.15 «Дом дружбы»
07.30 «Место встречи»
07.50 «Родом из Куйбышева»
08.05 «Рыбацкое счастье»
08.20 «Мультимир»
09.00 М/с «Проказник Дино»
09.25 Фильм-сказка **«РОБИН ГУД. ВОЗВРАЩЕНИЕ КОРОЛЯ»**
11.00 Телестудия «Товарищ»
11.20 «Календарь губернии»
11.25 Д/с «Самарская губерния. Страницы истории»
12.00, 16.00 «Новости губернии»
12.05 «Битва интеллектов»
12.45 **Х/ф «КОРОЛЬ, ДАМА, ВАЛЕТ»**
14.20 Телесериал **«КАК СКАЗАЛ ДЖИМ»**
15.00 Д/с «Порядок действий»
15.30, 16.05 Д/с «Как уходили кумиры»
16.30, 01.00 Многосерийный х/ф «АТЛАНТИДА», 2 серии
18.15 Д/ф «Ад на льду»
19.00 «Точки над I»
19.25 «Неограниченные возможности»
19.40 «Мир увлечений»
20.00 «Профессия – фотомодель»
20.30 Д/с «Фронтовая Москва: история победы», 2 серии
21.15 **Х/ф «БОН ВОЯЖ»**
23.10 **Х/ф «ЧЕЛОВЕК ГОДА»**
02.30 Многосерийный х/ф **«МЫСЛИТЬ КАК ПРЕСТУПНИК»**
03.15 «Фабрика смеха»
04.00 «На музыкальной волне»
05.30 **Х/ф «ДОМБЭ И СЫН»,** 1 серия

ЗВЕЗДА

09.00, 17.00 «Крылья России»
10.00 «Служу России»
11.15, 16.00 «Тайны забытых побед»
12.05, 13.15 «ТОНКАЯ ГРАНЬ»
13.00, 18.00 «Новости»
16.30 «Битва империй»
18.15 **«ВЕЧНЫЙ ЗОВ»**
00.00 «Без срока давности. Дело лейтенанта Рудзянко»
00.50 Чемпионат России по мини-футболу
02.40 **«РОДНАЯ КРОВЬ»**

DISNEY

09.40 «101 далматинец»
10.05 «Русалочка»
10.30 «Лило и Стич»
10.55, 17.15, 02.55 «Финес и Ферб»
11.20 «Сорвиголова Кик Бутовски»
11.45, 01.05 «ФИЛ ИЗ БУДУЩЕГО»
12.10 «ВОЛШЕБНИКИ ИЗ ВЭЙВЕРЛИ ПЛЭЙС»
12.35 «ВСЕ ТИП-ТОП, ИЛИ ЖИЗНЬ ЗАКА И КОДИ»
13.05 «ВЫСШИЙ КЛАСС»
13.30, 18.05 «ТАНЦЕВАЛЬНАЯ ЛИХОРАДКА»
14.00, 22.50 «H2O: ПРОСТО ДОБАВЬ ВОДЫ»
14.30 «ФИЛЬМ О ЛИЗЗИ МАКГУАЙР»
16.10 «Кид vs Кэт»
16.25 «Рыбология»
16.50, 03.20 «Новая школа императора»
17.40 «ХАННА МОНТАНА»
18.35, 01.30 «JONAS»
19.05, 00.40 «Я В РОК-ГРУППЕ»
19.30 «ОДИН БРАТ НА ВЕСЬ ОТРЯД»
21.10 «ДЕНЬ ИЗ ЖИЗНИ»
00.15 «ДЕРЖИСЬ, ЧАРЛИ!»
02.00 «ДАЙТЕ САННИ ШАНС»
02.25 «Кряк-бригада»

TV1000

10.00 «МЕЖДУ НЕБОМ И ЗЕМЛЕЙ»
12.00 «БОЛЬШОЙ СТЭН»
14.00 «ВЫКУП»
16.00 «ПЫЛАЮЩАЯ РАВНИНА»
18.00 «ЭТО РАЗВОД!»
20.00, 02.00 «ДЕВЯТЬ»
22.10 «ОДНА НЕДЕЛЯ»
00.00 «ГОЛУБАЯ СТАЛЬ»

TV1000 Русское Кино

09.00 «ТЕСНЫЕ ВРАТА»
11.00 «ЛЮБОВЬ ПОД ПРИКРЫТИЕМ»
13.00 «ЕЕ СЕРДЦЕ»
15.00 «ПРОЩЕНОЕ ВОСКРЕСЕНЬЕ»
17.00 «ЛУЧШЕЕ ВРЕМЯ ГОДА»
19.00 «999»
21.00 «ДАСТИШ ФАНТАСТИШ»
23.00 «ДОМ СОЛНЦА»
01.00 «НА КРАЮ СТОЮ»

МИР

09.15 «Миллион вопросов о природе»
09.30 «Приключения Компаса и Будильника»
09.45 «Экспериментаторы»
10.00, 16.00 «Новости Содружества»
10.10 «Знаем русский»
11.10 «Путеводитель»
11.40, 01.50 «ПОД ПОЛЯРНОЙ ЗВЕЗДОЙ»
14.30 «Доказательства вины»
15.00 «Правила жизни»
16.10 «Еще не вместе»
16.50, 22.00 «ХИМИК»
21.00 «Вместе»
01.20 «Полуночники»

НАШЕ КИНО

09.30, 15.30 «КЛУБ ЖЕНЩИН»
12.00, 18.00 «МАРИЦА»
13.30 «ПО ДАННЫМ УГОЛОВНОГО РОЗЫСКА…»
14.55 «РОДИТЕЛЬСКИЙ ДЕНЬ»
19.30, 01.30 «КАИН XVIII»
21.30 «ТРАНЗИТ»
23.45 «ОНА ВАС ЛЮБИТ»

GEOGRAPHIC

09.00 «Полицейские на Аляске»
10.00 «Суперсооружения»
11.00 «Известная Вселенная»
12.00, 20.00 «Мегазаводы»
13.00, 19.00 «Безумные изобретатели»
14.00 «Опасные встречи»
15.00 «Преступления против природы»
16.00 «Тюремные надзирательницы»
21.00 «Путешествие к ядру Земли»
23.00 «Рождение Европы»

ANIMAL PLANET

09.05 «Дик и Дом спешат на помощь»
10.00 «Дикие сиротки»
10.25 «Проект «Щенки»
10.55 «Введение в собаковедение»
11.50 «В дебрях Африки»
12.45, 19.10 «Переводчик с собачьего»
13.40 «SOS дикой природы»
14.35 «Школа ветеринаров»
15.30 «Кошек не любить нельзя»
16.25 «Спасти дикую природу»
17.20 «Опасные маршруты Макса»
18.15 «Приключения Остина Стивенса»
20.05 «Билл Бэйли и павианы»
21.00 «Свирепые дамы Саванна Лейн»

HISTORY

09.00, 10.00, 17.00, 18.00, 01.00, 02.00 Импрессионисты
11.00 Желтый дом
12.30, 20.30, 04.30 Животные, которые перевернули историю
13.00, 14.00, 15.00 Добро пожаловать в 80-е
16.00, 00.00, 08.00 Война вождей
19.00, 03.00 Эдуард Мане— основоположник современного искусства
21.00, 05.00 Тайна кода майя
22.00, 06.00 Лежаки, 1942
23.30, 07.30 Прохоровка. Укрощение Тигра

EURO-SPORT

10.30, 23.00, 03.00 Теннис. Гейм, сет, Матс
10.45, 01.15 Футбол
11.30, 23.30 Плавание
13.00, 19.30, 02.00 Теннис
17.30 Велоспорт
00.30 Автоспорт
01.00 Мотоспортивный журнал

КАРУСЕЛЬ

05.00 ЧудоПутешествия
05.15, 17.45 М/с «Истории Папы Кролика»
05.40 Ребята и зверята
06.00, 07.00, 11.40 Прыг-скок команда
06.10, 12.35 М/с «Острова Лулу»
06.40 В гостях у Витаминки
07.15, 20.05 М/с «Уилл и Девит»
07.45 Няня Аня
08.00 Зарядка с чемпионом
08.15 М/ф «Волшебник Изумрудного города», «Солдаты-садоводы»
08.40, 18.45 Навстречу приключениям
08.55, 19.00 Мы идём играть!
09.10 М/ф «Квакша»
09.30, 20.00 М/с «Смешарики»
09.40 Чаепитие
10.00 Волшебный чуланчик
10.20 **Х/ф «ЛЯЛЬКА-РУСЛАН И ЕГО ДРУГ САНЬКА…»**
11.25 М/ф «Бобик в гостях у Барбоса»
11.50 Бериляка учится читать
12.10 Мультстудия
13.00 М/ф «Топчумба»
13.10 Funny English
13.30 М/ф «Гуси-лебеди», «Кот в сапогах»
14.10 **Х/ф «ЖИЗНЬ И УДИВИТЕЛЬНЫЕ ПРИКЛЮЧЕНИЯ РОБИНЗОНА КРУЗО»**
15.40, 21.55, 03.15 Т/с «ВЕЛИКАЯ ЗВЕЗДА»
16.05 НЕОкухня
16.20, 00.10 Форт Боярд
16.45, 21.40 ГОЛОВАстики
17.00 Фа-Соль в цирке
17.20 Давайте рисовать!
18.10, 01.45 Вопрос на засыпку
19.15 М/ф «Растрёпанный воробей»
19.35, 01.10 Жизнь замечательных зверей
20.30 Спокойной ночи, малыши!
20.40 Копилка фокусов
21.10 Почемучка
21.25, 00.35 М/с «Медведи-соседи»
22.20 Школа волшебства
22.35 М/ф «Маша и Медведь»
22.45 **Х/ф «АКВАЛАНГИ НА ДНЕ»**
00.50 Сельские хлопоты
01.30 М/с «Овечка Бланш»
02.20 М/ф «Верешок»
02.45 **Т/с «КОСМИЧЕСКАЯ ЭКСПЕДИЦИЯ»**
03.00 В гостях у Деда-Краеведа
03.40 **Т/с «ПРИНЦЕССА СЛОНОВ»**
04.05 **Т/с «ПРОСТЫЕ ИСТИНЫ»**

VIASAT SPORT

11.00 Бейсбол сегодня. Обзор
11.45 Новости. Спортцентр
12.30 Лакросс. NCAA. Полуфиналы
16.30, 19.00, 21.30 Бейсбол. MLB

7 ИЮНЯ ОДО 19:00
Мария ПОРОШИНА – Галина ДАНИЛОВА
Сергей ДОРОГОВ + Екатерина ВОЛКОВА
Ксения СТРИЖ × Андрей КАЙКОВ
ЛИРИЧЕСКАЯ КОМЕДИЯ Александра Фёдорова
“ЖЕНЩИНЫ В ПОИСКАХ ЛЮБВИ”
BILETSAMARA.RU
Доставка и бронирование билетов: 247-73-73, 270-36-98
реклама

DISCOVERY

06.00, 06.25 Молниеносные катастрофы
06.55, 02.50 Лаборатория взрывных идей
07.50, 13.20, 22.00, 01.55 Цепная реакция
08.45, 03.45 Как это устроено?
09.10 Как это сделано?
09.40 Экстремальная рыбалка
10.35 Когда рыба атакует
11.30 В погоне за ураганом
12.25, 21.00 Лаборатория для мужчин Джеймса Мэя
14.15, 14.40, 23.00, 23.30 Круче не придумаешь
15.10, 15.35 Хуже быть не могло
16.05, 16.30 Братья по трясине
17.00, 18.00, 19.00 Top Gear
20.00, 20.30 Настоящие аферисты
00.00 На крючке
01.00 Лесоповал на болотах
04.10 Морской город
05.05 Машины славы

КП-ДДД

00.00, 10.10 В ритме импровизации
01.10, 17.10 История за пределами учебников
02.10 Только у нас
13.10 Особый случай
04.10, 11.10 Поэзия судьбы
05.10, 14.40, 23.10 Беседка «КП»
06.10 Кинопилорама
07.10 Красота и здоровье
07.40 Отдохни
08.10, 14.10 Тютелька в тютельку
08.40 Мастерок
08.50 Раскадровка
08.55 Забытые чудеса СССР
09.10 Шпаргалка «КП»
09.30 Живой уголок
11.00, 12.00, 13.00, 14.00, 15.00, 16.00, 17.00, Новости
12.10 Олимпийский клуб
12.40 900 секунд с «Советским спортом»
15.10 СТЕРЕО-Типы
16.10 Без компромиссов
18.00, 19.00 Маркет-новости
18.20 «Живые новости» от «Комсомольской правды»
18.40 Премьера. «Самарские судьбы сегодня. Геннадий Кузнецов»
19.15 Как уходили кумиры. Георг Отс
20.05 Поговорим о Библии
20.30 **«ТРОФЕИ АВАЛОНА»**
21.10 **Х/ф «МОЙ ДРУГ ИВАН ЛАПШИН»**

ГИС

ТИС — Самара - Городские информационные системы

07.00 Туризм
07.25 Мир увлечений
07.35 «Просто о вере», православная программа
08.00 Специальный репортаж
08.10 Герой нашего времени
08.30 Глазами животных
08.45 Город, история, события
09.00 Made in Ufa
09.20 Учебник
09.35 «Трофеи Авалона», программа о рыбалке
10.00 «Кино без актера», проект Самарской студии кинохроники
11.00 Специальный репортаж
11.10 Герой нашего времени
11.30 Учебник
11.40 Город, история, события
11.55 Глазами животных
12.10 Туризм
12.30 Made in Ufa
12.45 Мир увлечений
13.00 **Х/ф «РАССКАЗЫ О КЕШКЕ И ЕГО ДРУЗЬЯХ»,** 3 серия
15.10 **Х/ф «ГОРОД САЛЛЕНЛИ»**
16.40 Туризм
17.00 Мир увлечений
17.15 Город, история, события
17.30 Здоровье
18.00 «Кино без актёра», проект Самарской студии кинохроники
19.00 «Специальный репортаж»
19.15 Д/ф Е.Бажанова «Пирамиды России» фильм 1
20.30 «Станция «Театральная» с В.Гальченко

Что скрывается за ширмой? Тяжело ли быть зайчиком? Чему не верят маленькие дети? Кто такой бутафор? Ответы на вопросы в программе «Станция «Театральная» в **20.30.**

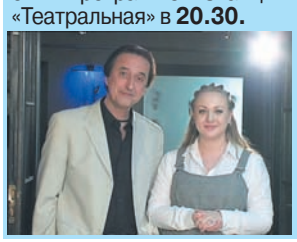

21.00 **Х/ф «ЕГО ДЕВУШКА ПЯТНИЦА»**
00.00 Музыкальный блок

КОМПАНИЯ Реклама Онлайн
www.reklama-online.ru
Реклама в регионах
6900 изданий
10000 конструкций
1900 ТВ-каналов
1600 радиостанций
7800 промоутеров
(383) 227-64-64 (495) 737-54-64
РЕКЛАМА

телефоны рекламной службы 979 86 79 • 979 75 87 РЕКЛАМА