TV program

NAŠ IZBOR

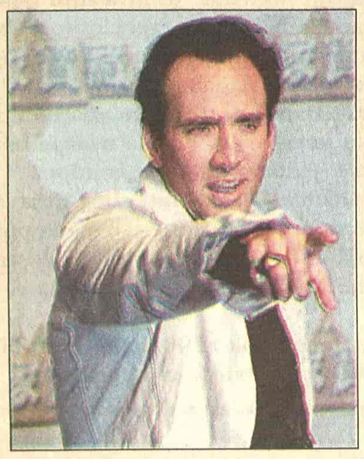

Nikolas Kejdž

Snima se 11. septembar

Reditelj Oliver Stoun snima film o terorističkom napadu na Njujork 11. septembra koji se desio 2001. godine.

Glavnu ulogu narednika Džon MekLoglina, zarobljenog u ruševinama tokom napada, tumačiće Nikolas Kejdž.

MekLoglin i oficir Vilijam Džej Himeno su autentične ličnosti i poslednja dva čoveka spasena tom prilikom. **T. P.**

Gvinet Paltrou

„Mini" uloge

Gvinet Paltrou i Orlando Blum će imati manje uloge u novoj romantičnoj komediji pod nazivom "Love and Other Disasters".

Film se trenutno snima u Londonu i prati priču grupe prijatelja koji okrivaju da ljubav ponekad nije kao na filmu.

Glavne uloge će tumačiti Britani Marfi, Metju Ris, Ketrin Tejt i Santijago Kabrera. **T. P.**

Orlando Blum

NS 1 00.15

Bekstvo iz Dahrana

Džon Mekdonald, američki biznismen, odlazi poslom u Saudijsku Arabiju. Uprkos početnim nedaćama, čini se da je potpisan ugovor sa lokalnim partnerima pravno valjan. Ipak, biva izigran i otet iz hotelske sobe...

Uloge: Trit Vilijams, Stiven Lang. Režija: Sajmon Vinser.

Stiven Lang

Bred Pit ima meningitis

Posle dvodnevnog medicinskog ispitivanja ustanovljeno je da Bred Pit, poznati holivudski glumac, boluje od virusnog meningitisa.

On je pre četiri dana primljen u čuvenu američku bolnicu "Cedars-Sinai Medical Centre" pod pretpostavkom da se radi o gripu. Po uspostavljenoj dijagnozi lekari su mu dopustili da se oporavlja kod kuće i sada se oseća dobro izjavio je njegov predstavnik za štampu. **T. P.**

RTS 1

06.00 Vesti (svakog sata) **06.05** Jutarnji program **08.00** Jutarnji dnevnik **08.15** Jutarnji program **09.05** U zdravom telu **09.20** Kuvati srcem **09.35** Slagalica **10.04** Balkan - Osmansko nasleđe **11.05 SERIJA:** Red i zakon **12.00** Dnevnik 1 **12.30** Kuvati srcem **12.45 SERIJA:** Jača od sudbine **13.30** Knjiga utisaka **14.00** SAT **15.10** Sam protiv svih, kviz **16.03 SERIJA:** Bolji život **17.00** Dnevnik TVNS **17.25** Šta radite, bre? **17.40** Beogradska hronika **18.25** Mačor superstar **18.55** Slagalica **19.30** Dnevnik 2 **20.00 SERIJA:** Bolji život **21.00** Jednostavan život **22.05** Svedok **23.02 SERIJA:** Odeljenje za ubistva **00.00** Dnevnik 3 **00.15 FILM:** Duh iz mašine

RTS 2

06.00 Koncert Z. Simjanovića **07.20** Leti, leti pesmo moja mila **07.45** Kuvati srcem **08.00 SERIJA:** Tintinove avanture **09.00** Trezor: Katedra za opštu književnost Raško Dimitrijević - Mitovi i legende - Prometej **10.00 SERIJA:** Marselino **10.31** Stepenište **10.53** Prijatelji zemlje - Sava Stojkov, slikar **11.09** Platoi zvuka - Ritual elektronike **11.41** Načini prevoza - Brazil **11.54** Prizopri iz prirode - Ko koga jede - Kameleon **12.00** Biciklizam: Tour de France **12.30** Paorska kuća **14.00 FILM:** Porodična zavera **16.00** Ovo je Srbija **17.00** Srpski istočnici **17.30** EP za juniore u košarci, prenos svečanog otvaranja **18.10** Košarka (juniori):EP. SCG - Poljska, prenos **20.15** Drama pomirenja - Faruk i Nafa **21.05 FILM:** Moj sin fanatik **22.30 SERIJA:** Zanimljiva istorija: Hajdi **23.30** Biciklizam: Tour de France **00.00 SERIJA:** Dosije X **01.00** Exit interaktiv

3K

09.30 Infolek **11.00** Promo **12.00** Skrivena kamera **13.00** U kadru **13.30** Gastronomski dnevnik **13.50** Tajm kod **15.00 SERIJA:** Ciganke **15.50** Tajm kod **16.15** Tur d Frans **18.30** Mama, tata i ja **19.00** PR **19.30** Triki kviz **19.55 SERIJA:** Ciganke **20.40** Lažnjak **21.00** Top miks **22.50** Tajm kod **23.00** Ugao **23.30** Skrivena kamera **00.15** 3K SMS čet

PINK

05.55 SERIJA: Pozorište Reja Bredberija **06.30 SERIJA:** Pokemoni **07.00 SERIJA:** Čari **08.00 SERIJA:** Maćeha **09.00** Balkan Net **10.00 SERIJA:** Srce u plamenu **11.00 SERIJA:** Nevina **12.00 SERIJA:** Ružna Beti **14.00** Suočavanje **15.55** Telefakt **16.10 SERIJA:** Velo misto **17.20 FILM:** Pun krug **18.55** Telefakt **20.00** Bez milosti **20.15** Femili razglednica **21.10 FILM:** Manekenka **23.25** Arsenal **23.55** Telefakt **00.35** Glas Amerike **00.40 FILM:** Partneri u akciji **02.00 FILM:** Vrištavci

BK

Naslovi od 05.55 svakog sata **05.55** Budilnik **10.00** Bau bau **10.10** Konan **11.00 SERIJA:** Velo misto

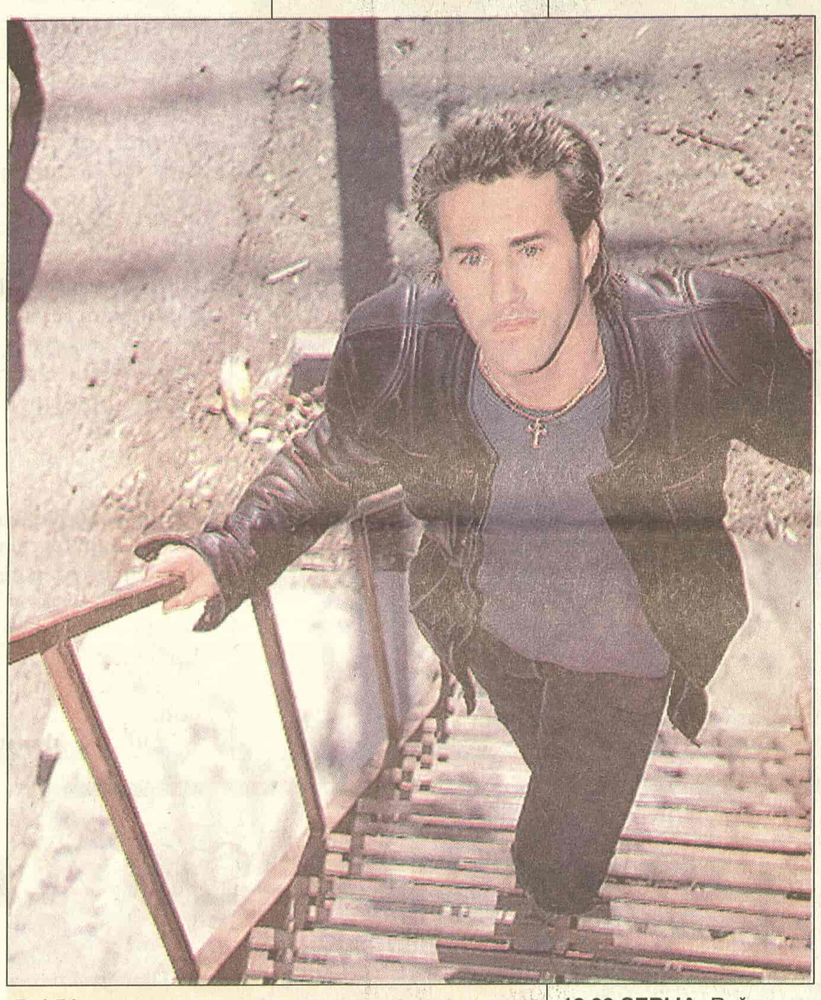

Raj Dipoa

Pink 02.00

Vrištavci

Planeta Sirijus B stradala je u nuklearnoj katastrofi. Život ono malo preostalih ljudi ugrožavaju nesnosni vrištavci, neobične mehaničke kreature koji se služe britkim sečivima. Ime su dobili zbog toga dok ubijaju žrtve ispuštaju odvratne zvukove...

Uloge: Tom Beri, Roj Dipoa. Režija: Kristijan Dagej.

B 92

07.00 Regretsi **08.07** Sunđer Bob Kockalone **08.25** Go Play **08.30** Ren i Stimpli **08.55** Šta jedemo **09.30** Proces TV **14.10 SERIJA:** Kneginja Anastazija **15.00** Život sisara **16.00 SERIJA:** Bolnica na kraju grada **17.00** Vesti B92 **17.03 SERIJA:** Vil i Grejs **17.30 SERIJA:** Dadilja **18.03 SERIJA:** Kneginja Anastazija **19.15** Vesti B92 **20.00 SERIJA:** Toplo hladno **21.00** Glamurama **22.00** Vesti **22.30 SERIJA:** Dadilja **23.00 SERIJA:** Istražitelji iz Majamija **24.00** Vesti **00.05 SERIJA:** Vil i Grejs **00.35 FILM:** Đavo

POLITIKA

07.00 Politikino jutro **08.00** Ordinacija **08.15** Putujmo zajedno **09.00** Zdravo je pravo **09.30 SERIJA:** Romantična opsesija **12.00** Zdravo je pravo **13.00** Gejm over **15.00 SERIJA:** Romantična opsesija **16.00** Putujmo zajedno **17.00** Ordinacija **18.00** Neponovljivo **18.30** Auto market **19.00** Dan **19.25** Paket aranžman **20.00 SERIJA:** Romantična opsesija **21.00** Problem **23.00** Dan **23.30 FILM**

TV STUDIO B

(Vesti na svaki sat i pet minuta) 07.30 Beograde, dobro jutro **10.10 SERIJA:** Imati ženu za prijatelja **11.10** Iz grada **12.10 SERIJA:** Opčinjeni **13.10 FILM:** Kao kada napolju pada kiša **15.10 SERIJA:** Otkačena plavuša **15.35** Kar fešn **16.10** Beograde, dobar dan **17.15 SERIJA:** Imati ženu za prijatelja **18.00** Svet novca **18.35** Recepti Laure Ravajoli **19.05** Vesti u 7 i 5 **19.33** Gradski dnevnik **19.52** Vesti iz sveta **20.05** Belef **21.05 SERIJA:** Opčinjeni **22.05** Vesti u 10 i 5 **22.40 SERIJA:** Otkačena plavuša **23.00 FILM:** Biks

ART KANAL

09.30 Ordinacija Centar **11.30** Art moda **13.30 FILM:** Čežnja Veronike Fos **15.15** Ordinacija Zdravlje **16.00** Divlji svet **17.30** Kultura stanovanja **18.10** Gde na odmor **19.00** Priče o muzici **19.20** Svećice i sveće **20.00** Filmski vodič **20.10** Art Teatar **21.10** Vitafon **22.30 FILM:** Nešto posuđeno, nešto plavo **00.35** Kafenisanje

STANKOM

08.30 SERIJA: Kejt i Eli **09.00** Gospodin Mufljuz **10.00** SMS buđenje **13.00 SERIJA:** Nevestin veo **14.00** Psihologija danas **15.00 SERIJA:** Nestašne godine **16.00 SERIJA:** Snaga ljubavi **17.00** Gospodin Mufljuz **17.30** SMS randevu **19.00 SERIJA:** Nevestin veo **20.00 SERIJA:** U srcu grada **21.00 SERIJA:** Snaga ljubavi **22.00 SERIJA:** Kejt i Eli **22.30 SERIJA:** Nestašne godine **23.30** Astrologija

PALMA

08.10 SERIJA: Zemlja nade **09.00** Muzika za dobro jutro **11.05** Pusti nešto narodno **12.05** Mali koncert **13.05** Pusti nešto narodno **14.00** Zabavi me **16.25** Pusti nešto narodno **17.00 SERIJA:** Zemlja nade **18.00** Muzički miks **19.00** Astro prsten **20.00** Kviz: Tragač **21.00** SMS

TV KOŠAVA

09.00 Bioklinika **10.00** Hepi aur **10.25** Astrologos **11.00** Okvir za sliku **12.00 SERIJA:** Sumnja **13.00** SMS džuboks **16.00** Reč po reč **17.00** Hepi aur **17.25** Astrologos **18.05** SMS oglasi **19.05** Ribolovačke avanture **20.05** Spajalica **21.05 SERIJA:** Sumnja **22.05** SMS oglasi **23.05** SMS džuboks **24.00** Fantastik erotika **00.45** Seksi najt

TV NOVI SAD 1

07.00 Jutarnji program **08.30 SERIJA:** Izlog strasti **09.05** Letnji obrazovni program **10.05** Opet je leto **12.15** Koncert u podne **13.02 SERIJA:** Kriminalistika **14.25** Fruškogorski manastiri **15.02 FILM:** Iz zle namere **17.00** Dnevnik **17.30 SERIJA:** Izlog strasti **18.00** Razglednice **19.30** Dnevnik **20.00 SERIJA:** Kriminalistika **21.00** Put vina **22.00** Vojvođanski dnevnik **22.20** Opet je leto **00.15 FILM:** Bekstvo iz Dahrana

TV CRNA GORA 1

07.00 Jutarnji program **09.30 SERIJA:** Veseljko i Točkalovići **09.40** Crtani film **10.00** Vijesti (12.00, 14.00) **10.05** Obrazovni program **12.10 SERIJA:** Osveta ljubavi **13.00 SERIJA:** Distrikt **14.05** Ravnoteža **15.10** Meridijani **15.30** Dnevnik 1 **15.45** Obrazovni program **17.15** Lajmet **17.30 SERIJA:** Osveta ljubavi **18.30** Podgorička hronika **19.00** Ispeci pa reci **19.30** Dnevnik 2 **20.00 SERIJA:** Distrikt **21.00** Otvoreno **22.30** Meridijani **22.45** Dnevnik **23.05** Tribunal **23.35** Porodični album **00.10 FILM:** Gospodin i gospođa Bridž

Televizije zadržavaju pravo izmene programa na dan emitovanja

KABLOVSKA

HRT 1

09.05 SERIJA: Čarobnica **10.10 SERIJA:** Glimorice **12.30 SERIJA:** Saga o Majama **13.20** Maja, tok šou **17.50 SERIJA:** Džulija **20.05 SERIJA:** Čarolija **22.20 SERIJA:** Poslednja opomena **23.55 FILM:** Gosti iz galaksije

HRT 2

14.00 Prenos Tenis: Devis kup: Hrvatska - Rumunija **19.15 SERIJA:** Enterprajz 2 **20.05 FILM:** Državni neprijatelj **22.30 SERIJA:** Špijunke **23.55 SERIJA:** Udružena braća **00.55 SERIJA:** 24 **01.40 SERIJA:** Frejžer

NOVA TV

13.15 SERIJA: Drim tim **13.45 SERIJA:** Izlog strasti **14.50 SERIJA:** Nauči me voljeti **15.50 SERIJA:** Ciganke **16.50 SERIJA:** Zatočenica **17.50 SERIJA:** Rubi **20.00 SERIJA:** Naša mala klinika **21.00 FILM:** Marta volimo te **22.35** Biciklizam "Tur de Frans", pregled **23.25** Drugo lice, šou Petra Vlahova **23.50** Pripravnik, rijaliti šou **00.50 SERIJA:** Bafi ubica vampira

Rok Hadson (TCM, 22.50)

HALLMARK

07.30 FILM: Ubistvo bez osude **09.00 SERIJA:** Mama Florina porodica **10.45 FILM:** Kristi: Povratak u Kater Gep **12.30 SERIJA:** Meklaudove ćerke **13.15 FILM:** Bez vremena **14.45 FILM:** Ubistvo bez osude **16.30 SERIJA:** Mama Florina porodica **18.15 SERIJA:** Meklaudove ćerke **19.15 FILM:** Talac na jedan dan **21.00 SERIJA:** Džordanino raskršće **22.00 FILM:** Crtač II: Ruke koje vide **23.45 FILM:** Ela i njene majke

TCM

21.00 Blow-Up Ul:, David Hemmings **22.50** Ice Station Zebra Ul: Rock Hudson **01.15** Hearts of the West Ul: jeff Bridges

RTS 2 21.05

Moj sin fanatik

U engleskom gradiću pakistanski imigrant Parvez radi kao taksista i pokušava da obezbedi bolji život za svoju porodicu. Zabrinut je za svog sina Farida koji je napustio koledž, raskinuo veridbu sa belkinjom i pristupio islamskoj fundametlističkoj organizaciji...

Uloge: Om Puri, Akbar Kurta, Rejčel Grifits. Režija. Udajan Prasad.

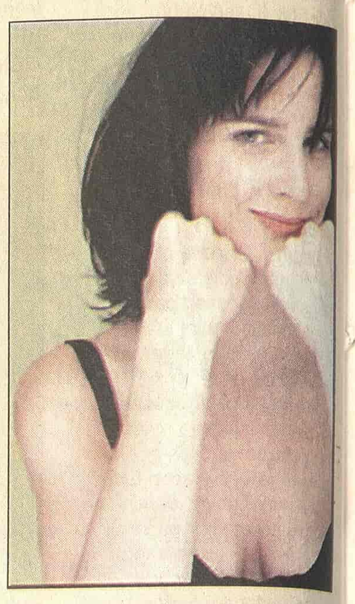

Rejčel Grifits

RTS 1 00.15

Duh iz mašine

Teri Karen Alen odlazi u prodavnicu kompjutera da bi kupila poklon šefu. Teri ne zna da u prodavnici radi Karl Hokman (Ted Markoks) u medijima poznat kao bubica po adresaru. On krade imenike svojih žrtava i ubija ljude koji se nalaze u njima, uključujući vlasnike. Teri slučajno zaboravlja svoj imenik u prodavnici a Karl ga uzima...

Režija: Rejčel Talalaj

Karen Alen

Pink 00.40

Partneri u akciji

Džek Kaningam je bivši policajac koji odlučuje da raskrinka ekipu dilera droge među kojima ima i njegovih nekadašnjih kolega. Ubrzo ga optužuju za ubistvo. Jedini koji je spreman da mu pomogne je tinejdžer koji mora da beži i od mafije...

Uloge: Arman Asante, Daglas Smit, Lari Dej.

Režija: Sidni Džej Fjur.

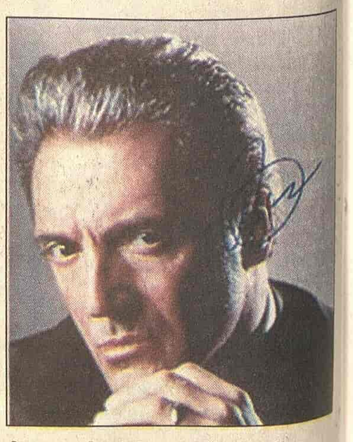

Arman Asante

B 92 20.00

Toplo hladno

TV B92 počinje sa repriznom emitovanjem jedne od najboljih i najpopularnijih novijih britanskih dramskih serija "Toplo - hladno". U pitanju je duhovita, savremena pripovest u 35 epizoda koja prati iskušenja, nevolje i radosti tri para u raztličitim stupnjevima odnosa.