ПЕРВЫЙ КАНАЛ

5.00 Новости.
5.05 «Доброе утро!»
9.00 Новости.
9.20 «Малахов +».
10.20 «Модный приговор».
11.20 «Контрольная закупка».
12.00 Новости.
12.20 **«УБОЙНАЯ СИЛА»**. Сериал
13.20 «Детективы».
14.00 Другие новости.
14.30 «Понять. Простить».
15.00 Новости.
15.20 «Вольф Мессинг. «Я вижу мысли людей».
16.00 **«ОГОНЬ ЛЮБВИ»**. Сериал
17.00 «Федеральный судья».
18.00 Вечерние новости.
18.20 «Жди меня».
19.10 «След».
20.00 **«ПРИНЦЕССА ЦИРКА»**. Сериал
21.00 «Время».
21.30 **«И ВСЕ-ТАКИ Я ЛЮБЛЮ...»** Сериал
22.30 «Западня».
23.30 Ночные новости.
23.50 «Одноэтажная Америка».
0.50 «Искатели». «Великая финская стена».
1.40 **, 3.05 «СЛЕЗЫ СОЛНЦА»**. Х/ф (США, 2003 г.)

Моника Беллуччи

Режиссер: А. Фукуа. В ролях: Б. Уиллис, М. Беллуччи, К. Хаузер.
Перед лейтенантом Уотерсом стоит почти невыполнимая задача – проникнуть в самое сердце Нигерии. Цель – разыскать и освободить из плена врача...
3.00 Новости.
3.30 **«НЕ ВИЖУ ЗЛА»**. Триллер (США, 2006 г.)
Режиссер: Г. Дарк. В ролях: Г. Якобс, К. Хорнер, Т. Лэмб.
В заброшенном отеле обитает психопат-отшельник. Этот двухметровый гигант весом 180 кг вырывает глаза своим жертвам острыми ногтями...

РОССИЯ ТВ Тула

5.00 «Доброе утро, Россия!»
6.35 **, 7.35, 8.35** «Местное время. Вести-Тула».
8.55 **«ДЕВУШКА С ГИТАРОЙ»**. Комедия
10.45 «Вести. Дежурная часть».
11.00 «Вести».
11.25 «Местное время. Вести – Тула».
11.45 **«ЧАСТНЫЙ ДЕТЕКТИВ»**. Сериал
12.40 **«ДВА КАПИТАНА»**. Х/ф («Мосфильм», 1976 г.)
Режиссер: А. Карелов. В ролях: Б. Токарев, Ю. Богатырев, Е. Прудникова.
В начале века Саня находит сумку с письмами участников пропавшей экспедиции. С поисками следов этой экспедиции будет связана вся его жизнь...
14.00 «Вести».
14.20 «Местное время. Вести – Тула».
14.40 **«МАЧЕХА»**. Сериал
15.35 «Суд идет».
16.30 **«КУЛАГИН И ПАРТНЕРЫ»**. Сериал
17.00 «Вести».
17.30 «Местное время. Вести – Тула».
17.50 «Вести. Дежурная часть».
18.05 **«ЖЕНЩИНА БЕЗ ПРОШЛОГО»**. Сериал
19.00 **«РОДНЫЕ ЛЮДИ»**. Сериал
20.00 «Вести».
20.30 «Местное время. Вести – Тула».
20.50 «Спокойной ночи, малыши!»
21.00 **«ТАЙНЫ СЛЕДСТВИЯ»**. Сериал
22.55 «Мой серебряный шар».
23.50 «Вести +».
0.10 «Честный детектив».
0.40 «Синемания».
1.05 «Дорожный патруль».
1.25 **«МОНСТР»**. Х/ф (США).

Сара Полли

3.20 «Комната смеха».
4.10 «Специальный корреспондент».
4.35 **«ХА»**. Сериал
4.45 «Вести. Дежурная часть».

СТС Тула

6.00 **«ЗЕНА – КОРОЛЕВА ВОИНОВ»**. Сериал
6.55 **«СМЕШАРИКИ»**. Мультсериал
7.00 **«МОЯ ПРЕКРАСНАЯ НЯНЯ»**. Сериал
7.30 **«ПАПИНЫ ДОЧКИ»**. Сериал
8.00 «Кто умнее пятиклассника?»
9.00 Истории в деталях.
9.30 **«КТО В ДОМЕ ХОЗЯИН?»**
10.00 **«ГАЛИЛЕО»**.
10.30 **«МОЯ ПРЕКРАСНАЯ НЯНЯ»**. Сериал
11.30 **«ОДНА НОЧЬ ЛЮБВИ»**. Сериал
12.30 **«ЛЮБА, ДЕТИ И ЗАВОД»**. Сериал
13.00 **«СМЕШАРИКИ»**. Мультсериал
13.30 **«ОХОТНИКИ ЗА ПРИВИДЕНИЯМИ»**. Мультсериал
14.00 **«ПРИКЛЮЧЕНИЯ ВУДИ И ЕГО ДРУЗЕЙ»**. Мультсериал
14.30 **«ПРИКЛЮЧЕНИЯ ДЖЕКИ ЧАНА»**. Мультсериал
15.00 «Чокнутый».
15.30 «Ким Пять-с-плюсом».
16.00 **«САБРИНА – МАЛЕНЬКАЯ ВЕДЬМА»**. Сериал
16.30 «Галилео».
17.00 **«МОЯ ПРЕКРАСНАЯ НЯНЯ»**. Сериал
17.30 **«ТАЙНЫ СМОЛВИЛЯ»**. Сериал
18.30 Истории в деталях.
19.00 **«ПАПИНЫ ДОЧКИ»**. Сериал
20.00 **«РАНЕТКИ»**. Сериал
21.00 **«КТО В ДОМЕ ХОЗЯИН?»** Сериал
21.30 **«КОНАН-РАЗРУШИТЕЛЬ»**. Х/ф(США, 1984 г.)
Режиссер: Р. Флейшерс. В ролях: А. Шварценеггер, Т. Уитер, О. Д'Або.
Когда-то на древней Земле жили воины и колдуньи. Благородный Конан-Варвар, отдохнув от ратных дел, вновь начинает борьбу за торжество справедливости.
0.00 Истории в деталях.
0.30 **«ТРИДЦАТИЛЕТНИЕ»**. Сериал
1.30 **«ОСОБЕННЫЙ ДЕНЬ»**. Комедия
2.25 **«ЩИТ»**. Сериал
4.10 **«ТАНЦЫ ПОД ЗВЕЗДАМИ»**. Сериал
5.00 **«ТАКОЙ РАЗНЫЙ ФЕРГУС МАКФАЙЛ»**. Сериал

НТВ

6.00 «Сегодня утром».
9.00 «Следствие вели...»
10.00 «Сегодня».
10.25 «Чрезвычайное происшествие. Обзор за неделю».
11.00 «Кулинарный поединок».
12.00 «Квартирный вопрос».
13.00 «Сегодня».
13.30 **«СЫЩИКИ»**. Сериал
15.30 «Чрезвычайное происшествие. Обзор».
16.00 «Сегодня».
16.30 **«УЛИЦЫ РАЗБИТЫХ ФОНАРЕЙ»**. Сериал
18.30 «Чрезвычайное происшествие. Обзор».
19.00 «Сегодня».
19.40 **«ЗАКОН И ПОРЯДОК»**. Сериал
20.40 **«БЕШЕНАЯ»**. Сериал
21.40 **«ВИСЯКИ»**. Сериал
22.40 «Сегодня».
23.05 **«СТАВКА НА ЖИЗНЬ»**. Сериал
0.05 «Школа злословия».
0.55 «Quattroruote».
1.30 **«ВЫЙТИ ЗАМУЖ ЗА КАПИТАНА»**. Х/ф («Ленфильм», 1985 г.)
Режиссер: В. Мельников. В ролях: В. Глаголева, В. Проскурин, В. Васильева.
Капитану-пограничнику уже за тридцать. Немногословный и принципиальный он склонен к легкому флирту и мечтает о большой и чистой любви...
3.15 **«БЕЗ СЛЕДА 3»**. Сериал (США).
4.05 **«КЛАН СОПРАНО 6»**. Сериал (США).
5.10 **«КАРНАВАЛ 2»**. Сериал (США).

КУЛЬТУРА

7.00 Канал «Евроньюс».
10.00 **, 19.30** «Новости культуры».
10.20 «В главной роли...»
10.40 **, 1.35** Программа передач.
10.50 **«ВРАГИ»**. Х/ф
12.10 «Луанг-Прабанг. Древний город королей на Меконге». Док. фильм (Германия).
12.25 «Линия жизни». В. Гафт.
13.20 «Пятое измерение».
13.50 **«БРАТЬЯ И ЛИЗА»**. Телеспектакль
15.25 «Хор Жарова». Док. фильм
15.55 «Порядок слов».
16.00 **«ВИЛЛИ ФОГ 2»**. Мультсериал (Испания).
16.25 Мультфильмы: **«Однажды»**, **«Азбука безопасности»**.
16.30 «Джунгли всерьез».
16.55 «Будда Гаутама». Док. фильм
17.05 «Путешествие в царство животных», 1-я серия. Док. сериал.
17.35 «Царская муза в семье Романовых».
18.00 **, 2.35** «Замок в Мальборке. Мариенбург. Резиденция тевтонского ордена». Д/ф
18.15 «Достояние республики». Крестовоздвиженский собор.
18.30 «БлокНОТ».
19.00 «Ночной полет».
19.55 **, 1.40** «Как создавались империи». Док. фильм.
20.40 «Мир русской усадьбы». Док. сериал Фильм 1.
21.10 **«СТРАСТИ ПО МАКСИМУ»**. Х/ф
22.05 «Тайны забытых побед». «Догнать и уничтожить».
22.35 «Тем временем».
23.50 «Про АРТ».
0.20 «Экология литературы». Северная глава. Т. Линдгрен.

ТВ-3 Тула

6.00 **, 8.15** Мультфильм.
6.45 **«ВУНШ-ПУНШ»**. Мультсериал
7.15 **«УОЛТЕР МЕЛОН»**. Мультсериал
7.45 **«БЕШЕНЫЙ ДЖЕК-ПИРАТ»**. Мультсериал
9.00 **«БАФФИ – ИСТРЕБИТЕЛЬНИЦА ВАМПИРОВ»**, 17-я серия. Сериал
10.00 **«ТИТАНИК: ПРИЗНАКИ БЕЗДНЫ»**. Х/ф (США).
12.00 «Разрушители мифов», 13-я серия. Док. фильм
13.00 **«ЗВЕЗДНЫЕ ВРАТА»**, 135-я серия. Сериал
14.00 «ТУ-104. Последние слова летчика Кузнецова». Док. фильм
15.00 Городские легенды. Москва. Чертовщина Пречистенки, вып. 17.
16.00 **«УДИВИТЕЛЬНЫЕ ИСТОРИИ»**, 6-я серия. Сериал
16.30 **«ТОММИ-ОБОРОТЕНЬ»**, 34-я серия. Сериал
17.00 **«ЗВЕЗДНЫЕ ВРАТА»**, 136-я серия. Сериал
18.00 **«БАФФИ – ИСТРЕБИТЕЛЬНИЦА ВАМПИРОВ»**, 18-я серия. Сериал
19.00 **«МЕДИУМ»**, 25-я серия. Сериал
20.00 «Тайные знаки. Дьявольские игры Ивана Грозного». Док. фильм
21.00 **«ВЗРЫВ»**. Х/ф (США).
23.00 **«ЗА ГРАНЬЮ ВОЗМОЖНОГО»**, 7-я серия. Сериал
0.00 **«ЭРА ВАМПИРОВ»**. Х/ф Профилактика.

ТВ ЦЕНТР Тула

6.00 **, 7.30** «Настроение».
7.00 «Настроение. Тула».
8.30 **, 11.30, 14.30, 17.30, 20.30** «События».
8.45 **, 18.50, 1.10** «Петровка, 38».
8.55 **, 14.45** «История государства Российского».
9.00 **«ОЧНАЯ СТАВКА»**. Детектив
10.40 «Люди, ау!»
11.45 «Постскриптум».
12.55 «Рабство. XXI век». Док. фильм
13.45 «Линия защиты».
14.50 Мультфильмы: **«Баба Яга против»**, **«Кукушка и петух»**, **«Стойкий оловянный солдатик»**.
15.30 «В центре событий».
16.30 Новое «Времечко».
17.55 «Деловая Москва».
18.15 «ПРИГЛАШАЕТ Б. Ноткин».
19.00 «СОБЫТИЯ. Тула» с субтитрами.
19.25 «Свое мнение».
19.35 «Отличные новости».
19.50 «Московская неделя».
21.00 **«СЫЩИКИ РАЙОННОГО МАСШТАБА 2»**. Сериал
22.00 **«СЛЕПОЙ 2»**. Сериал
22.55 «Момент истины».
23.50 «События. 25-й час».
0.20 «Ничего личного».
1.30 **«ЧИСТО АНГЛИЙСКОЕ УБИЙСТВО»**. Сериал
3.05 **«ЗАКОН ВОЛЬФА»**. Сериал
3.50 **«ОСОБО ОПАСНЫЕ»**. Х/ф

ТНТ Тула

6.00 **«ЛЮБОВЬ И ТАЙНЫ САНСЕТ БИЧ»**. Сериал
6.55 «Глобальные новости».
7.00 **, 13.30, 19.00** Такси.
7.30 **, 8.20** ТулаLive
7.45 Музыка на канале
8.00 Тула. Инструкция по применению
8.30 «Необъяснимо, но факт».
9.30 **«САША+МАША»**. Сериал
10.00 **, 18.00, 20.00 «СЧАСТЛИВЫ ВМЕСТЕ»**. Сериал
11.00 **«ГУБКА БОБ КВАДРАТНЫЕ ШТАНЫ»**. Мультсериал
11.30 **«КРУТЫЕ БОБРЫ»**. Мультсериал
12.00 **«ПРИКЛЮЧЕНИЯ ДЖИММИ НЕЙТРОНА, МАЛЬЧИКА-ГЕНИЯ»**. Мультсериал
12.30 **«ОХ, УЖ ЭТИ ДЕТКИ!»** Мультсериал
13.00 **«ТОТАЛЛИ СПАЙС»**. Мультсериал
14.00 Тула. Инструкция по применению. Лучшее
14.20 **, 19.50** ТулаLive
14.30 **, 21.00, 23.55** «Дом 2».
14.50 **«БАНДЫ НЬЮ-ЙОРКА»**. Драма (Германия – США).
19.30 Крутящий момент. Автомобильная программа
22.00 **«ДЕСЯТЬ ЯРДОВ»**. Комедия
0.20 «Секс» с А. Чеховой.
0.50 Наши песни.
1.05 Няня спешит на помощь.
2.05 **«МАЛЬЧИКИ НА ПЕНСИИ»**. Комедия

ДОМАШНИЙ

6.30 «Арифметика-малышка».
7.00 **, 20.30** Домашние сказки.
7.30 **, 23.00** «Все секреты...»
8.00 **, 19.30 «КЛОН»**. Сериал
9.00 **, 16.00** «Дела семейные».
10.00 **, 14.00** Все под контролем.
11.00 **, 15.00, 2.10** Лига пациентов.
12.00 **«ВИОЛА ТАРАКАНОВА. В МИРЕ ПРЕСТУПНЫХ СТРАСТЕЙ 2»**, 5-я серия. Сериал
13.00 «Мир в твоей тарелке».
17.00 **«НАПЕРЕКОР СУДЬБЕ»**. Сериал
18.00 «33 квадратных метра».
18.30 **, 1.30 «ДОКТОР ХАУС»**. Сериал
21.00 **«ИВАН ПОДУШКИН, ДЖЕНТЛЬМЕН СЫСКА 2»**, 1-я серия. Сериал
22.00 **, 4.00 «ОНА НАПИСАЛА УБИЙСТВО»**. Сериал. **«Губительная роскошь»**.
23.30 **«КАДКИНА ВСЯКИЙ ЗНАЕТ»**. Киноповесть
1.00 Иностранная кухня.
3.10 «Все об истории нижнего белья». Док. фильм

УДИВИТЕЛЬНАЯ ЖИЗНЬ

6.00 «Нрав чудовищ». Док. фильм
6.55 **, 8.50, 10.55, 13.20, 14.30, 17.20, 19.00, 21.20, 23.15** Мультфильм
7.05 «Только здесь».
7.30 **, 8.45, 9.30, 11.00, 11.30, 13.30, 15.30, 16.50, 17.30, 18.55, 19.25, 20.30, 21.30, 22.45, 23.30** Музыка.
8.00 «Жара».
8.25 «Роскошные отели мира».
8.30 «Отчего и почему».
9.00 **, 19.10** «На грани».
9.05 «Тело и душа».
10.05 **«ПРАВОЕ ДЕЛО** «, 10-я серия. Сериал
10.50 **, 22.30** «Музыка дикой природы».
11.05 «Величайшие реки».
12.00 «Фабрика чудес». Док. фильм
12.30 «Улики древности».
14.05 **«Я МЕЧТАЮ»**, 10-я серия. Сериал
14.35 «Красочная планета».
16.00 «Как жить дольше».
16.55 «Изюминка».
17.25 «Моменты истины».
17.35 **, 19.35** TV-shop.
18.00 «Выдающиеся исторические личности».
18.25 «Природные лекарства».
18.30 «Современный дизайн».
19.15 **, 22.35** «Хочу все знать».
20.00 «Рожденные играть».
20.25 «Внезапная слава».
20.35 «Маленький человек», 3-я серия. Док. фильм
22.05 «Заграница».
22.50 «Хроники разрушенного дома».

НАЦИОНАЛЬНАЯ ГЕОГРАФИЯ

6.00 Реальность или фантастика?: Стигматы.
7.00 Критическая ситуация: Охота на Пабло Эскобара.
8.00 **, 12.00** Талантливые животные: Умные голуби.
9.00 Обезьяны в городе!: Банда парней.
10.00 Талантливые животные: Умные свиньи.
11.00 Талантливые животные: Умные собаки.
13.00 **, 4.00** Западня для динозавров.
14.00 Анатомия динозавров.
15.00 Анатомия крокодила.
16.00 Все о гадюках.
17.00 Почему собаки улыбаются и шимпанзе плачут?, ч. 1.
18.00 Почему собаки улыбаются и шимпанзе плачут?, ч. 2.
19.00 Взгляд изнутри: Вифлеем в осаде.
20.00 Невероятное тело человека.
21.00 **, 2.00** Шесть градусов могут изменить мир.
22.00 **, 3.00** В поисках сокровищ пиратов.
23.00 **, 5.00** Суперсооружения древности: Колизей.
0.00 Суперсооружения древности: Великая пирамида.
1.00 Суперсооружения древности: Шартрский собор.

ЭКСПЛОРЕР

7.00 **, 13.00** «Подопытный кролик». Док. сериал (Канада).
7.30 **, 13.30** «Сердце вулкана». Док. фильм (США).
8.00 **, 14.00** «Полярные летчики». Док. фильм (Новая Зеландия).
9.00 **, 15.00** «Соревнование «Построй хотрод». Док. фильм (Австралия).
10.00 **, 16.00** «Рыбачим». Док. сериал (Австралия).
10.30 **, 16.30** «Футбольные фанаты». Док. сериал (Великобритания).
11.00 **, 17.00, 23.00** «72 часа: Настоящее преступление». Док. сериал (Канада).
11.30 **, 17.30, 23.30** «Супер максимум». Док. сериал (Австралия).
12.00 **, 18.00** «Суперприборы». Док. фильм (США).
19.00 «Последний день». Док. фильм (Великобритания).
20.10 «Племя». Док. сериал (Великобритания).
21.00 «Секретные материалы НАСА». Док. сериал (США).
22.00 «Грузовики-монстры». Док. фильм (США).
0.00 «Преступный мир Макинтайра». Док. сериал (Великобритания).

ДИСКАВЕРИ

6.00 **, 13.45** Рождение гоночного автомобиля, 6-я серия.
6.25 Супервойны на свалке.
7.20 Американские колымаги: Корвет 1963 года, ч. 3.
8.15 Из чего это сделано?, 1-я, 2-я серии.
9.10 Головоломы, 9-я серия.
10.05 Разрушители легенд: Смертельное положение.
11.00 Пятая передача, 2-я, 3-я серии.
11.55 Американские колымаги: Машина Bud Light, ч. 1.
12.50 **, 5.05** Короли строек: Мост через плотину Гувера.
14.10 Супервойны на свалке: Машины на колесах.
15.05 **, 1.00** Головоломы, 10-я серия.
16.00 **, 3.45** Махинаторы: Мини, ч. 1, ч 2.
17.00 **, 4.40** Как это работает, 42-я, 43-я серии.
18.00 **, 2.50** Американский чоппер: Мотоцикл Билла Мюррея, ч. 2.
19.00 Разрушители легенд: Пуленепробиваемая вода.
20.00 Грязная работенка: Художник по спецэффектам.
21.00 **, 1.55** Нефтяные вышки: до седьмого пота, 10-я серия.
22.00 Выжить любой ценой: Альпы.
23.00 Мир криминалистики: Кровавый день Святого Валентина.
0.00 Я не должен был выжить! Кошмарный каньон.

ПЛАНЕТА ЖИВОТНЫХ

8.00 Как стать...: Черный леопард.
9.00 СОС дикой природы, 8-я, 9-я серии.
10.00 Самые забавные животные планеты, 5-я, 6-я серии.
11.00 Как стать...: Морж.
12.00 Как вырастить лосенка.
13.00 Ветеринарная скорая помощь, 23-я серия.
13.30 СОС дикой природы, 3-я серия.
14.00 Необычные животные Ника Бейкера: Человекорыба. Настоящий гремлин. Та, что в болоте живет. Скрытожаберник. Невидимая ящерица. Рыба Франкенштейн. Ночной охотник. Осьминог-маскировщик.
22.00 **, 4.00** Обезьянья жизнь, 5-я , 6-я серии.
23.00 **, 5.00** Ветеринары-стажеры: От мыши до льва. Закаленные в боях.
0.00 **, 6.00** Территория животных: Теплый дом.
1.00 **, 7.00** Ветеринарная скорая помощь, 36-я серия.
1.30 **, 7.30** Самые забавные животные планеты, 16-я серия.
2.00 Самые забавные животные планеты, 19-я, 20-я серии.

КАНАЛ ПУТЕШЕСТВИЙ

9.00 **, 1.00** Флойд открывает.
9.30 **, 1.30** Экстремальные путешествия.
10.00 Землепроходцы.
10.30 Далекие берега. Митилини.
11.00 Маршруты мечты.
11.30 Экстремальные путешествия.
12.00 Вкус Чили.
12.30 Вкус Чили.
13.00 Всемирный путешественник.
14.00 Такси за $100.
14.30 Флойд в Африке.
15.00 Походы в мир дикой природы.
15.30 Страсть к путешествиям.
16.00 Радужное путешествие, ч. 2.
16.30 Экологический отдых.
17.00 Всемирный путешественник.
18.00 Хит-парад достопримечательностей Индии.
18.30 Землепроходцы.
19.00 Страсть к путешествиям.
19.30 Далекие берега.
20.00 **, 4.00** Жаждущий странник.
20.30 **, 4.30** Кочевник мира – Ближний Восток.
21.00 **, 5.00** На распутье в Средиземноморье.
21.30 **, 5.30** Голливуд и вино.
22.00 **, 6.00** Флойд открывает.
22.30 **, 6.30** Вкус Перу. Юг.
23.00 **, 7.00** Путешествие со вкусом.
23.30 **, 7.30** Скоро открытие.
0.00 **, 8.00** Всемирный путешественник.
2.00 Прирожденные путешественники. Гавайи.
2.30 Землепроходцы.
3.00 Не забудьте свой паспорт.

РОССИЯ-СПОРТ

4.40 Футбол. Премьер-лига. «Спартак» (Москва) – «Томь» (Томск).
6.45, **9.00, 13.40, 16.40, 21.00, 1.30** «Вести-спорт».
7.00, **8.00** «Зарядка с чемпионом».
7.15 Мультфильмы: **«Ну погоди!»**, **«Теремок»**.
8.15 «Мир детского спорта».
8.45 «Мастер спорта».
9.10 «Вести-спорт. Местное время».
9.15, **3.35** «Сборная России».
10.00, **23.30** ЧЕ по водным видам спорта. Плавание.
11.40 Футбол. Премьер-лига. «Москва» (Москва) – «Зенит» (Санкт-Петербург).
13.55 Баскетбол. Кубок России. Женщины. 1/2 финала. Прямая трансляция.
15.35, **21.25** «Футбол России».
16.55 Хоккей. Чемпионат России. 1/2 финала. Прямая трансляция.
19.10 Баскетбол. Кубок России. Женщины. 1/2 финала.
22.25 «Неделя спорта».
0.45 ЧЕ по водным видам спорта. Прыжки в воду. Мужчины. Вышка 10м.
1.45 Хоккей. Чемпионат России. 1/2 финала.
4.00 Футбол. Премьер-лига. «Крылья Советов» (Самара) – ЦСКА.

ПЯТЫЙ КАНАЛ

6.00, **6.35, 7.00, 7.35, 8.00, 8.35, 9.00** «Утро в большой стране».
6.30, **7.30, 8.30, 9.30, 10.30, 12.30, 14.30, 18.30** «Сейчас».
6.50, **7.50, 0.05** «Сейчас о спорте».
8.50 «Сейчас о спорте».
9.40 Док. фильм о фильме «Фонтан». Или когда бы не было так грустно».
10.40, **19.00 «СЕРДЦУ НЕ ПРИКАЖЕШЬ»**. Сериал (Россия).
11.30 «Ночи с леопардами». Док. фильм (Великобритания).
12.00 «Голоса Ду-Вопа». Док. фильм (Великобритания).
12.45 «Тайны войны». Док. сериал
13.40 Ток-шоу «Наболевший вопрос».
14.45 «Открытая студия».
15.50 «Дом быта».
16.10 **«ЗАТЕРЯННЫЙ МИР»**. Сериал (США).
17.00 **«СТАРШЕКЛАССНИКИ 2»**. Сериал (Россия).
17.30, **21.00** «Экстренный вызов 112».
17.35 **«ЧАСТНЫЙ ДЕТЕКТИВ»**. Сериал (Россия).
20.00 **«ИНСПЕКТОР МОРС»**. Сериал (Великобритания – США).
21.30 «Сейчас о главном».
22.15 «Живая история». Док. сериал
23.10 «Большая страна».
0.20 **«ДУША МОЯ»**. Мелодрама (Индия).
2.55 **«ОЧЕНЬ НЕОБЫЧНАЯ ПРАКТИКА 2»**. Сериал (Великобритания).

ЗВЕЗДА

6.00 «Моя страна». Док. сериал
6.15, **19.30** «Настоящее время».
6.30 Мультфильм.
7.00 «Звезда онлайн».
9.00, **13.00, 16.00, 18.00, 22.00** Новости.
9.15 «Супермузей» из цикла «Тайная история искусства». Док. фильм
10.05 **«СЧАСТЛИВАЯ, ЖЕНЬКА!»** Х/ф
11.45 **«ВАРИАНТ «ОМЕГА»**, 5-я серия. Х/ф
13.15 «Ветер Победы».
14.15 **«ТРИДЦАТЬ СЛУЧАЕВ МАЙОРА ЗЕМАНА»**, 24-я серия. Х/ф (Чехословакия).
16.20, **1.45 «ВЕСЕННИЕ ПЕРЕВЕРТЫШИ»**. Х/ф
18.30 **«КРИМИНАЛЬНЫЙ КРОССВОРД»**. Сериал **«Убийство таксиста»**. (Австрия).
19.45 **«ЦИРК ЗАЖИГАЕТ ОГНИ»**. Х/ф
21.00 «Крылья России». Док. сериал
22.30 **«ПО ИМЕНИ БАРОН...»**, 1-я серия. Х/ф
23.20 **«ДЕТЕКТИВ МОНК»**, 13-я серия. Сериал (США).
0.05 «Большое жюри».
0.50 «Новые технологии войны». Док. сериал

Профилактика.

3.35 **«СЛУЧАЙ ИЗ СЛЕДСТВЕННОЙ ПРАКТИКИ»**. Х/ф
5.05 «Борьба за выживание». Док. сериал

JETIX

8.00, **12.10, 15.30 «YIN YANG YO!»**
8.20, **11.00, 17.50 «ИГГИ АРБАКЛ»**.
8.45, **17.25 «ТОФУС»**.
9.10, **13.50, 18.40 «ТОТАЛИ СПАЙС»**.
9.30 **«PUCCA»**.
9.40, **15.50 «КОСМИЧЕСКАЯ КОМАНДА»**.
10.05, **10.30, 19.30, 22.40 «H2O – ПРОСТО ДОБАВЬ ВОДЫ»**.
11.20, **14.40 «ДЕТКИ ИЗ КЛАССА 402»**.
11.45 **«W.I.T.C.H. ВЕДЬМА»**.
12.35, **16.15 «ГОРОДСКИЕ СПАСАТЕЛИ»**.
13.00, **13.25, 20.15, 21.50, 0.05 «POWER RANGERS: МИСТИЧЕСКАЯ СИЛА»**.
14.15, **19.05 «ТОТАЛИ СПАЙС»**.
15.05 **«ДЕТКИ ИЗ КЛАССА 402»**.
16.35, **17.00 «ЧТО С ЭНДИ?»**
18.15 **«ШКОЛА СУРИКЕНОВ»**.
19.50, **23.00 «H2O – ПРОСТО ДОБАВЬ ВОДЫ»**.
20.40, **22.15, 0.30 «POWER RANGERS: МИСТИЧЕСКАЯ СИЛА»**.
21.05, **23.20 «НАРУТО»**.
21.25, **0.50 «НОВАЯ СЕМЕЙКА АДАМС»**.
23.45 **«ВОИНЫ-МОНСТРЫ»**.
1.15, **1.35 «КОМАНДА СУПЕРОБЕЗЬЯНОК»**.

РЕН ТВ Тула

6.00 Утренний музыкальный канал.
6.40, **3.55 «КРОКОДИЛЫ СПЕШАТ НА ПОМОЩЬ»**. Мультсериал
7.05 «Рекламный облом».
7.35 «Ради смеха».
8.00 **«ДРУЗЬЯ»**. Сериал (США).
8.30, **10.00** «Очевидец» представляет».
9.30, **12.30, 19.30, 23.30** «24».
11.00 «Час суда».
12.00 «Три лица Каталонии», Док. фильм ч. 1.
13.00 «Званый ужин».
14.00 **«НАЕМНИК»**. Боевик (США).
16.00 **«СВЕРХЪЕСТЕСТВЕННОЕ»**. Сериал
18.00 «В час пик».
19.00, **1.15** «Нарушители порядка».
20.00 **«ЭХО ИЗ ПРОШЛОГО»**. Сериал
21.00 **«СОЛДАТЫ 14»**. Сериал
22.00 «Громкое дело»: «Убить донора».
23.00 «Вечер с Т. Кеосаяном».
0.00 «Актуальное чтиво».
0.15 «Три угла с П. Астаховым».
1.45 **«СИГАРЕТНЫЕ ОЖОГИ»**. Х/ф (США).
3.00 **«КОРОЛЬ КВИНСА»**. Сериал
4.50 Ночной музыкальный канал.

МИР

5.55, **18.55** Афиша.
6.00, **7.15, 8.00, 2.05** Содружество live.
6.30 **«ОБЖ»**, 92-я серия. Сериал
7.00, **10.00, 13.00, 16.00, 19.00, 22.00** Новости Содружества.
7.45 Коммерческая программа.
8.30 «Мечтай, действуй, будь!»
9.00 «Вместе».
10.15 «Знаем русский».
11.15 «Казахстан: народы и судьбы».
11.30 **«ДИКАЯ ЛУНА»**, 70-я серия. Сериал
12.30 «Странные жилища», 10-я серия. Док. сериал
13.15 «Студия 60Х90».
13.25, **23.25 «НЕВЕСТА ИЗ ВУАДИЛЯ»**. Х/ф
15.15 «Учим английский».
15.30 **«ОБЖ»**, 93-я серия. Сериал
16.25, **1.05** «Самые удивительные праздники мира», 13-я и 14-я серии. Док. сериал
17.25, **2.30** «Час суда. Дела семейные».
18.25, **3.30** «Лучшее из Джентльмен-шоу».
19.25 «Акценты».
19.45 **«ГЛАВНЫЕ РОЛИ»**, **1-я серия.** Сериал
20.45 «Тик-так».
21.00 «Общий интерес».
21.30 «Республика сегодня».
21.45 «Соседи».
22.25 **«МОСКА И СМИТ»**, 5-я серия. Сериал

7-ТВ

8.00 – **4.00** 7 новостей. Каждый час
8.05 Время «Сатурна».
8.20 Женщины в спорте.
9.05 Планета рыбака.
9.35 Спорт собак.
10.05 Автоспорт России.
10.20, **14.05, 21.05** NBA Live!
10.35, **21.20, 2.05** NHL.
11.05, **23.05** Картинг.
11.35 Off-Road Drive.
12.05, **23.35** Game Sport.
12.20 Racing World.
13.05 Киберспорт.
13.20 AutoFashion.
13.35 Звезда автострады.
14.20 Total регби.
15.05 Golf Today.
15.35 Свободный полет.
16.05 Вокруг света на «Палладе».
16.20 Мир подводной охоты.
16.35, **2.45** Предельная глубина.
17.20 Классика футбола.
18.05, **3.05** KOTV: классика бокса.
19.05 High5.
19.35 Настольный хоккей.

ТЕЛЕКЛУБ

20.00 **«ИВАНОВ И РАБИНОВИЧ»**
21.00 **«РАСПИСАНИЕ СУДЕБ»**
22.00 **«ЖИЗНЬ И СМЕРТЬ ЛЕНЬКИ ПАНТЕЛЕЕВА»**
23.00 **«ВОЗВРАЩЕНИЕ РЕЗИДЕНТА»**

ДТВ

6.00 Удачное утро.
6.50 Музыка на ДТВ.
6.55 Телемагазин.
7.25, **7.40, 7.55, 8.10** Мультфильм.
8.30, **20.00** Самое смешное видео.
9.00 **«АГЕНТСТВО АЛИБИ»**. Сериал
9.30, **14.00, 17.30** Судебные страсти.
10.30 **«ОДИН В НОВОГОДНЮЮ НОЧЬ»**. Х/ф
12.30 **«УТОМЛЕННЫЕ СЛАВОЙ»**. Сериал
13.00 **«КРУТОЙ УОКЕР»**. Сериал
15.00, **21.30 «БЕЗМОЛВНЫЙ СВИДЕТЕЛЬ»**. Сериал
15.30, **22.00 «МОРСКАЯ ПОЛИЦИЯ: СПЕЦОТДЕЛ»**. Сериал
16.30 **«ДИАГНОЗ: УБИЙСТВО»**. Сериал
18.30, **23.30** Чудеса со всего света.
19.30 «Каламбур».
20.30 Самое невероятное видео.
23.00, **0.50** Голые и смешные 3.
0.25 «Карданный вал +».
1.20 Камера смеха.

ТВ-1000

4.00, **21.30 «МАЛХОЛЛАНД ДРАЙВ»**. Триллер (Франция – США).
6.30 **«ЛЮБИМЧИК»**. Мелодрама (США).
8.00 **«15 АВГУСТА»**. Комедия (Франция).
9.30 **«СПЕКУЛЯНТ»**. Комедия (США – Франция).
11.30 **«АЛЕКСАНДР»**. Драма (США – Франция – Германия).
14.30 **«КОРСИКАНЕЦ»**. Боевик (Франция).
16.00 **«У КОВБОЕВ ПРИНЯТО ТАК»**. Боевик (США).
18.00 **«СОВЕРШЕННЫЕ НЕЗНАКОМЦЫ»**. Комедия (США, 2004 г.)
Режиссер: Р. Шепперд. В ролях: Р. Лоу, А. Фрил, Х. Александр.
Ллойд и Сюзи работают в одном рекламном агентстве, но он в Нью-Йорке, а она в Лондоне. Однажды им приходится поменяться домами и работой на целый месяц...
19.30 **«ЧЕРНАЯ ДЫРА: ХРОНИКИ РИДДИКА»**. Триллер (США – Австралия).

ХОЛЛМАРК

0.00 **«ПУТАНИЦА»**, Сериал ч. 11.
0.30 **«КОМАНДНАЯ ЦЕПЬ»**. Х/ф (США).
2.30 **«СУДЬБА КОНДИТЕРА»**. Драма
4.15 **«ОШЕЛОМЛЕННЫЕ СВАДЬБАМИ»**. Комедия
6.00 **«УНЫЛЫЙ КАНЬОН»**. Х/ф
7.45, **15.15 «ПРИКЛЮЧЕНИЯ «Посейдона»**, Х/ф ч. 1.
9.30, **14.00 «ДОЧЕРИ МАКЛЕОДА 4»**, 95-я серия. Сериал
10.30, **17.00 «УКСУСНАЯ ГОРА»**. Х/ф
12.15, **18.45 «ДЖЕЙН ДОУ: ИСЧЕЗНОВЕНИЕ»**. Детектив (США).
20.30 **«НЕПРИРУЧЕННЫЕ 2»**, Сериал ч. 3.
21.30 **«ЧЕРЕСЧУР МОЛОДЫ ДЛЯ ЖЕНИТЬБЫ»**. Х/ф (США, 2007 г.)
Режиссер: М. Пулет. В ролях: Д. Кэйси, Н. Добрев, П. Дрэйпер.
Молодые люди хотят пожениться, хотя родственники и друзья считают, что они чересчур молоды, и ничего хорошего из этого не выйдет.
23.15 **«ЛЬЮИС: КОГДА БОЖЕСТВО ХОЧЕТ НАКАЗАТЬ ЧЕЛОВЕКА»**. Сериал

XXI ВЕК

10.00, **18.00, 2.00 «ОТВЕТ ЗНАЕТ ТОЛЬКО ВЕТЕР»**. Драма (Германия – Франция).
11.45, **19.45, 3.45 «ВИТРИНА»**. Комедия
13.00, **21.00, 5.00 «ПОСЛЕДНЯЯ ВОЛНА»**. Триллер (Австралия).
14.45, **22.45, 6.45 «ПОРА ВОЗВРАЩАТЬСЯ»**. Комедия
16.25, **0.25, 8.25 «ГОВОРИ»**. Драма (США).

ТДК

7.00, **14.00** Дом живых историй.
7.28, **10.49, 11.49, 12.49, 13.49, 16.49, 17.49, 18.49, 19.49, 23.00, 23.55** Музыка на канале.
7.35, **15.00** Все лучшее, для вас.
8.35, **11.00, 18.00** Красотка.
9.00 С добрым утром, любимая!
10.00, **17.00** Истории успеха.
12.00 Наши дети.
13.00, **19.00** Ваш доктор.
14.31 **«ЖЕНЩИНЫ»**, 11-я серия. Сериал
16.00 Твой дом.
20.00 Зеркало жизни.
21.00 Ваш личный психолог.
22.00 Сексуальная революция.
23.25 **«ЖЕНЩИНЫ»**, 12-я серия. Сериал
0.05 Игротека.

ШКОЛЬНИК

7.55, **15.55, 23.55** Программа передач.
8.00, **16.00, 0.00** «Золотое кольцо Москвы»: «Китай-город». Фильм 1.
8.30, **16.30, 0.30** «Мир, в котором я живу»: «Мы живем на дне воздушного океана» (К. Циалковский).
9.10, **17.10, 1.10** Фильм-концерт **«ВОЛШЕБНЫЙ СУНДУЧОК»**.
9.25, **17.25, 1.25 «Мышонок в поезде»**. Мультфильм
10.00, **18.00, 2.00** «Эти удивительные животные»: «Зоопарк Джерси».
10.30, **18.30, 2.30 «АТТЕСТАТ ЗРЕЛОСТИ»**. Х/ф
12.00, **20.00, 4.00** «И это кино».
12.30, **20.30, 4.30** Телеигра «Маркиза».
13.30, **21.30, 5.30** «Современная архитектура мира»: «Небоскребы мира».
14.00, **22.00, 6.00 «ЗДРАВСТВУЙ, МОСКВА!»** Х/ф
15.30, **23.30, 7.30** «Гиляровский о Москве и москвичах»: «Архив души моей. Москва...»

ЕВРОСПОРТ

10.30, **14.30, 22.45** Снукер. Открытый чемпионат Китая.
12.30 Фигурное катание. ЧМ. Показательное выступление.
17.30 Плавание. ЧЕ. Прыжки в воду. 3 м. Женщины. Финал.
18.00 Плавание. ЧЕ. Синхронные прыжки в воду. 10 м. Мужчины. Финал.
18.30 Плавание. ЧЕ. Прыжки в воду. 10 м. Мужчины. Финал.
19.30, **2.45** Футбол. ЕВРО-2008.
20.00, **22.00, 2.00** Футбол. Евроголы.
20.15 Плавание. ЧЕ. Финалы.
0.00 Керлинг. ЧМ. Женщины. Групповой этап. США – Германия.
3.15 Вот это да!!!

ЕВРОПЕЙСКИЕ НОВОСТИ

8.00 – **12.30** Новости за завтраком. Каждые 30 минут.
13.00 ,**13.30, 14.00, 14.30, 17.00, 17.30, 18.00, 18.30** Новости и стиль жизни.
13.17, **13.47, 17.17, 17.47** Европейцы.
14.17, **18.17** Парламент.
14.47, **18.47** Ле маг.
15.00, **15.30, 16.00, 16.30** Новости за ланчем.
19.00 – **3.30** Вечерние новости. Каждые 30 минут.
4.00 – **7.30** Подробные ночные новости. Каждые 30 минут.

РБК

6.00 – **5.30** Новости. Каждые 30 минут.
6.10, **6.50, 7.45, 8.45, 9.50, 5.52** Бизнес-стиль.
6.15, **7.15, 8.15, 9.15, 10.20** Обзор российской прессы.
6.20, **8.50, 14.50, 16.50, 3.20** Звездная пыль.
6.35, **7.40, 8.40, 10.35, 5.48** Обзор зарубежной прессы.
6.40, **7.20, 8.20, 9.20** Афиша.
6.45, **7.25, 8.25, 9.24, 10.24, 5.44** Autonews.
7.10, **7.35, 8.10, 8.35, 9.10, 10.10, 11.15, 12.10, 13.10, 14.10, 15.10, 16.10, 17.15, 19.10, 20.10, 0.10, 2.10** Рынки.
7.50, **16.20, 21.35, 0.20, 1.50, 4.20** Отдых и туризм.
9.35, **21.40, 1.35, 4.40** Зарубежный бизнес.
10.40 Рынки. Спецвыпуск.
10.50, **18.50** Азбука инвестора.
11.20 В фокусе.
12.15 Эмитенты.
13.35, **3.35** Сфера интересов.
13.55 Назначения и отставки.
14.35, **18.35** Новости компаний.
15.20 В фокусе.
16.35 Рынки. Спецвыпуск.
17.35 Капитал.
18.10 Рынки. Спецвыпуск.
19.35, **2.35** Киносфера.
20.35 Диалог.
21.00, **1.00** Интрига дня.
22.00, **0.30** Мир сегодня.
22.35 Недвижимость.
23.15 Рынки. Спецвыпуск.
23.35 Сфера интересов.

МТВ

6.00 Музыка на завтрак.
10.00 News блок Weekly.
10.30 Стоп! Снято.
11.00 Правдивые голливудские истории.
12.00, **16.00** Пятеро в отрыве.
13.00, **0.15** Музыка навсегда.
15.00 «Русская десятка».
17.00 «News International».
17.30 Тачку на прокачку.
18.00 По домам: самые дорогие жилища.
19.00 Гид по стилю.
19.30 Поцелуй навылет.
20.30 Киночарт.
21.00 **«КЛУБ»**. Сериал
22.00 **«КЛИНИКА»**. Сериал
22.30 Южный парк.
23.00 Копы под прицелом.
23.30 Концертный зал.
0.00 News блок.
1.00 «Поймай удачу!»

MCM TOP

6.00 Лучшее. Ночь.
8.00, **19.00** Лучшее. Колледж. СМС.
11.00, **15.00** Лучшее. Микс. Плейлист.
14.00, **23.00** Лучшее. Альбомы.
22.00 Лучшее. Звезды.
2.00 Лучшее. Новое.
3.00 Лучшее. Ночь. Плейлист.

Муз-ТВ

5.00, **8.55, 12.55, 0.40** «Муз-ТВ хит».
6.00, **10.00** «Наше».
7.00, **16.30, 23.30** «Твой выбор».
11.00 «Звезды под прицелом».
11.55 «Ближе к звездам».
12.25, **18.00** «Pro-обзор».
14.50 «Алфавит».
15.00, **21.00** Звезды зажигают.
15.55 «Звездные Фабриканты. Дайджест».
17.25, **23.05** Smesh.no.
18.30 «Любовь не шоу-бизнес».
19.00 «Стилистика».
19.30 «Zoom».
20.00 «Мультяшка».
20.25 «Полиция моды».
22.00 «Звездные Фабриканты».
22.25 «Блондинка в шоколаде».
22.55 Pro-новости.

MEZZO

8.00, **15.30, 3.00, 5.00, 7.00** Дивертимеццо.
12.00 М. Марэ. «Алкид, или Триумф Геркулеса».
14.15 Концерт из произведений Г. Перселла.
19.00, **21.00** Концерт из произведений М.-А. Шарпантье.
20.30 «Кристоф Руссе». Док. фильм
22.15 Концерт ансамбля La Fenice. В программе произведения К. Монтеверди.
22.30 Опера. Курт Вайль. «Взлет и падение города Махагони».
0.45 И. Стравинский. «Весна священная».

ФИЛЬМ ДНЯ

ТНТ, 22.00

«ДЕСЯТЬ ЯРДОВ». (США, 2003 г.)

Режиссер: Ховард Дойч.

В ролях: Брюс Уиллис, Мэттью Перри, Аманда Пит, Кевин Поллак, Наташа Хенстридж.

Боевик. Благодаря поддельным снимкам зубов, сделанным его прежним соседом Николасом Озом Осерански, отставной киллер Джимми «Тюльпан» Тудески теперь проводит свои дни, отдраивая дом и совершенствуя кулинарные навыки вместе с женой Джилл.

Внезапно в жизни Джимми (Брюс УИЛЛИС) возникает незваное и неприятное напоминание о прошлом…

ПЕРВЫЙ КАНАЛ

5.00 Новости.
5.05 «Доброе утро!»
9.00 Новости.
9.20 «Малахов +».
10.20 «Модный приговор».
11.20 «Контрольная закупка».
12.00 Новости.
12.20 **«УБОЙНАЯ СИЛА»**. Сериал
13.20 «Детективы».
14.00 Другие новости.
14.30 «Понять. Простить».
15.00 Новости.
15.20 «Генрих Мюллер. Последнее мгновение весны».
16.00 **«ОГОНЬ ЛЮБВИ»**. Сериал

Екатерина Соломатина

17.00 «Федеральный судья».
18.00 Вечерние новости.
18.20 «Пусть говорят».
19.10 «След».
20.00 **«ПРИНЦЕССА ЦИРКА»**. Сериал
21.00 «Время».
21.30 **«И ВСЕ-ТАКИ Я ЛЮБЛЮ...»** Сериал
22.30 «Михаил Ульянов. Последние 24 часа».
23.30 Ночные новости.
23.50 «Код жизни». Док. фильм Фильм 3.
0.50 «Ударная сила». «Сверхзвуковой предел».
1.40 «Доброй ночи».
2.30 **, 3.05 «НИКОГДА НЕ РАЗГОВАРИВАЙ С НЕЗНАКОМЦАМИ»**. Триллер (США, 1995 г.)

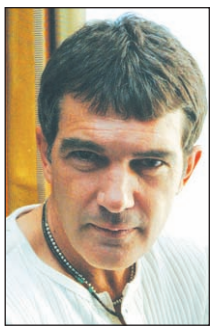

Антонио Бандерас

Режиссер: П. Холл. В ролях: Р. де Морней, А. Бандерас, Д. Миллер.
Психиатр Сэра Тэйлор знакомится с обаятельным Тони Рамиресом, а через некоторое время получает в коробке из под цветов жуткий «сувенир»...

3.00 Новости.
4.00 **«ВДОВЫ»**. Сериал

РОССИЯ ТВ Тула

5.00 «Доброе утро, Россия!»
6.35 **, 7.35, 8.35** «Местное время. Вести-Тула».
8.55 «Псы специального назначения». Док. фильм
9.50 **«ОПЕРА. ХРОНИКИ УБОЙНОГО ОТДЕЛА». Сериал**
10.45 «Вести. Дежурная часть».
11.00 «Вести».
11.25 «Местное время. Вести – Тула».
11.45 **«ОПЕРА. ХРОНИКИ УБОЙНОГО ОТДЕЛА»**. Сериал
12.40 **«ДВА КАПИТАНА»**. Х/ф
14.00 «Вести».
14.20 «Местное время. Вести – Тула».
14.40 **«МАЧЕХА»**. Сериал
15.35 «Суд идет».
16.30 **«КУЛАГИН И ПАРТНЕРЫ»**. Сериал
17.00 «Вести».
17.30 «Местное время. Вести – Тула».
17.50 «Вести. Дежурная часть».
18.05 **«ЖЕНЩИНА БЕЗ ПРОШЛОГО»**. Сериал
19.00 **«РОДНЫЕ ЛЮДИ»**. Сериал
20.00 «Вести».
20.30 «Местное время. Вести – Тула».
20.50 «Спокойной ночи, малыши!»
21.00 **«ТАЙНЫ СЛЕДСТВИЯ»**. Сериал
22.55 Док. фильм «Парадоксы Алексея Петренко».
23.50 «Вести +».
0.10 **«ДОРОГА НА АРЛИНГТОН»**. Х/ф (США, 1999 г.)
Режиссер: М. Пеллингтон. В ролях: Дж. Бриджес, Т. Роббинс, Дж. Кьюсак.

Джефф Бриджес

После трагической гибели жены профессор вынужден в одиночку воспитывать своего сына. Однажды он знакомится с милой соседской семьей...

2.20 «Дорожный патруль».
2.40 **«БОЛЬШАЯ ЛЮБОВЬ»**. Сериал
3.45 «Городок».
4.10 «Псы специального назначения». Док. фильм

СТС Тула

6.00 **«ЗЕНА – КОРОЛЕВА ВОИНОВ»**. Сериал
6.55 **«СМЕШАРИКИ»**. Мультсериал
7.00 **«МОЯ ПРЕКРАСНАЯ НЯНЯ»**. Сериал
7.30 **«ПАПИНЫ ДОЧКИ»**. Сериал
8.00 **«РАНЕТКИ»**. Сериал
9.00 Истории в деталях.
9.30 **«КТО В ДОМЕ ХОЗЯИН?»**
10.00 **«ГАЛИЛЕО»**.
10.30 **«МОЯ ПРЕКРАСНАЯ НЯНЯ»**. Сериал
11.30 **«ОДНА НОЧЬ ЛЮБВИ»**. Сериал
12.30 **«ЛЮБА, ДЕТИ И ЗАВОД»**. Сериал
13.00 **«СМЕШАРИКИ»**. Мультсериал
13.30 **«ОХОТНИКИ ЗА ПРИВИДЕНИЯМИ»**. Мультсериал
14.00 **«ПРИКЛЮЧЕНИЯ ВУДИ И ЕГО ДРУЗЕЙ»**. Мультсериал
14.30 **«ПРИКЛЮЧЕНИЯ ДЖЕКИ ЧАНА»**. Мультсериал
15.00 «Чокнутый».
15.30 «Ким Пять-с-плюсом».
16.00 **«САБРИНА – МАЛЕНЬКАЯ ВЕДЬМА»**. Сериал
16.30 «Галилео».
17.00 **«МОЯ ПРЕКРАСНАЯ НЯНЯ»**. Сериал
17.30 **«ТАЙНЫ СМОЛВИЛЯ»**. Сериал
18.30 Истории в деталях.
19.00 **«ПАПИНЫ ДОЧКИ»**. Сериал
20.00 **«РАНЕТКИ»**. Сериал
21.00 **«КТО В ДОМЕ ХОЗЯИН?»** Сериал
21.30 **«ОБОРОТНИ»**. Х/ф (США).

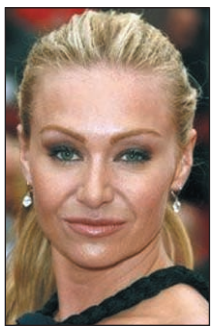

Портия де Росси

23.20 6 кадров.
0.00 Истории в деталях.
0.30 **«ТРИДЦАТИЛЕТНИЕ»**. Сериал
1.30 **«ТАЛИСМАН ЛЮБВИ»**. Сериал
2.25 **«ЩИТ»**. Сериал
4.10 **«ТАНЦЫ ПОД ЗВЕЗДАМИ»**. Сериал
5.00 **«ТАКОЙ РАЗНЫЙ ФЕРГУС МАКФАЙЛ»**. Сериал

НТВ

6.00 «Сегодня утром».
9.00 «Наше все!»
10.00 «Сегодня».
10.20 «Чистосердечное признание».
11.00 **«МАНГУСТ»**. Сериал
13.00 «Сегодня».
13.35 **«КАРУСЕЛЬ»**. Сериал
15.30 «Чрезвычайное происшествие. Обзор».
16.00 «Сегодня».
16.30 **«УЛИЦЫ РАЗБИТЫХ ФОНАРЕЙ»**. Сериал
18.30 «Чрезвычайное происшествие. Обзор».
19.00 «Сегодня».
19.40 **«ЗАКОН И ПОРЯДОК»**. Сериал
20.40 **«БЕШЕНАЯ»**. Сериал
21.40 **«ВИСЯКИ»**. Сериал
22.40 «Сегодня».
23.05 **«СТАВКА НА ЖИЗНЬ»**. Сериал
0.00 «Главная дорога».
0.35 **«ДЭННИ – ЦЕПНОЙ ПЕС»**. Боевик (Франция – Великобритания).
2.30 **«УЛИЦЫ РАЗБИТЫХ ФОНАРЕЙ»**. Сериал
3.25 **«БЕЗ СЛЕДА 3»**. Сериал (США).
4.15 **«КЛАН СОПРАНО 6»**. Сериал (США).
5.10 **«КАРНАВАЛ 2»**. Сериал (США).

КУЛЬТУРА

6.30 Канал «Евроньюс».
10.00 **, 19.30, 23.30** «Новости культуры».
10.20 «В главной роли...»
10.40 **, 1.50** Программа передач.
10.50 **«ЕГОР БУЛЫЧЕВ И ДРУГИЕ»**. Х/ф
12.15 «Живое дерево ремесел».
12.25 «Тем временем».
13.20 «Academia».
13.50 **«ЕДИНОЖДЫ СОЛГАВ»**. Х/ф
15.25 «Тайны забытых побед». «Догнать и уничтожить».
15.55 «Порядок слов».
16.00 **«ВИЛЛИ ФОГ 2»**. Мультсериал (Испания).
16.25 Мультфильмы: **«Веселая карусель»**, **«Азбука безопасности»**.
16.30 **«СОБАКА ПО ИМЕНИ СНОБЗ»**, 25-я серия. Сериал
16.55 «Леонид I». Док. фильм
17.05 «Путешествие в царство животных», 2-я серия. Док. сериал
17.35 «Царская муза в семье Романовых».
18.00 «Сеговия. Сцена политических интриг». Док. фильм.
18.15 Одесский национальный театр оперы и балета.
19.00 «Ночной полет».
19.55 **, 1.55** «Как создавались империи». Док. сериал «Ацтеки».
20.40 «Мир русской усадьбы». Док. сериал Фильм 2.
21.15 «Больше, чем любовь». Э. Пиаф и М. Сердан.
21.55 **, 2.40** «Альберобелло – столица «трулли». Док. фильм.
22.15 «Кто мы?» «Вершины и бездны Серебряного века».
22.45 Ток-шоу «Апокриф».
23.50 **«ПРОЩАНИЕ»**. Х/ф

ТВ-3 Тула

6.00 **, 8.15** Мультфильм.
6.45 **«Вунш-пунш»**. Мультфильм
7.15 **«УОЛТЕР МЕЛОН»**. Мультсериал
7.45 **«ФЛИНТ – ДЕТЕКТИВ ВО ВРЕМЕНИ»**. Мультсериал
9.00 **«БАФФИ – ИСТРЕБИТЕЛЬНИЦА ВАМПИРОВ»**, 18-я серия. Сериал
10.00 **«МАКС НАЙТ – СУПЕРШПИОН»**. Х/ф
12.00 «Разрушители мифов», 14-я серия. Док. фильм
13.00 **«ЗВЕЗДНЫЕ ВРАТА»**, 136-я серия. Сериал
14.00 **«МЕДИУМ»**, 25-я серия. Сериал
15.00 «Тайные знаки. Дьявольские игры Ивана Грозного». Док. фильм
16.00 **«УДИВИТЕЛЬНЫЕ ИСТОРИИ»**, 7-я серия. Сериал
16.30 **«ТОММИ-ОБОРОТЕНЬ»**, 35-я серия. Сериал
17.00 **«ЗВЕЗДНЫЕ ВРАТА»**, 137-я серия. Сериал
18.00 **«БАФФИ – ИСТРЕБИТЕЛЬНИЦА ВАМПИРОВ»**, 19-я серия. Сериал
19.00 **«МЕДИУМ»**, 26-я серия. Сериал
20.00 «Тайные знаки. Месть бриллианта Санси». Док. фильм
21.00 **«ЗЛОВЕЩАЯ ЛУНА»**. Х/ф (США).
23.00 **«ЗА ГРАНЬЮ ВОЗМОЖНОГО»**, 8-я серия. Сериал
0.00 **«РАЗВЕДКА 2022: ИНЦИДЕНТ МЕЦЦО»**. Х/ф
2.00 Культ наличности.
5.00 Relaks.

ТВ ЦЕНТР Тула

6.00 **, 7.30** «Настроение».
7.00 «Настроение. Тула».
8.30 **, 11.30, 14.30, 17.30, 20.50** «События».
8.45 **, 11.15, 3.10** «Петровка, 38».
8.55 **, 14.45, 18.50, 19.50** «История государства Российского».
9.00 **«НА БЕРЕГУ БОЛЬШОЙ РЕКИ»**. Х/ф
10.30 «Он улетел, но обещал вернуться...»
11.45 **, 21.05 «СЫЩИКИ РАЙОННОГО МАСШТАБА 2»**. Сериал
12.45 **, 22.00 «СЛЕПОЙ 2»**. Сериал
13.40 «Момент истины».
14.50 «Наши любимые животные».
15.30 **«ЗАКОН ВОЛЬФА»**. Сериал
16.30 Новое «Времечко».
17.55 «Деловая Москва».
18.15 «21 кабинет».
19.00 «СОБЫТИЯ. Тула» с субтитрами.
19.25 «Свое мнение».
19.35 «Встречи».
19.55 «Лицом к городу».
22.55 «Скандальная жизнь».
23.50 «События. 25-й час».
0.20 «Страсти по Борису». Док. фильм
1.05 **«ИСКАТЕЛИ ПРИКЛЮЧЕНИЙ»**. Боевик.
3.30 **«ТОРПЕДОНОСЦЫ»**. Х/ф
5.25 **«Приключения пингвиненка Лоло»**. Мультфильм

ТНТ Тула

6.00 **«ЛЮБОВЬ И ТАЙНЫ САНСЕТ БИЧ»**. Сериал
6.55 «Глобальные новости».
7.00 **, 13.30, 19.00** Такси.
7.30 **, 8.20, 19.50** ТулаLive
7.45 Музыка на канале
8.00 Крутящий момент. Автомобильная программа
8.30 «Необъяснимо, но факт».
9.30 **«САША+МАША»**. Сериал
10.00 **, 18.00, 20.00 «СЧАСТЛИВЫ ВМЕСТЕ»**. Сериал
11.00 **«ГУБКА БОБ КВАДРАТНЫЕ ШТАНЫ»**. Мультсериал
11.30 **«КРУТЫЕ БОБРЫ»**. Мультсериал
12.00 **«ПРИКЛЮЧЕНИЯ ДЖИММИ НЕЙТРОНА, МАЛЬЧИКА-ГЕНИЯ»**. Мультсериал
12.30 **«ОХ, УЖ ЭТИ ДЕТКИ!»** Мультсериал
13.00 **«ТОТАЛЛИ СПАЙС»**. Мультсериал
14.00 **,0.20** Тула. Инструкция по применению
14.20 **, .40** ТулаLive
14.30 **, 21.00, 23.45** «Дом 2».
16.05 **«ДЕСЯТЬ ЯРДОВ»**. Комедия
19.30 Тула. Инструкция по применению
22.00 **«КОСМИЧЕСКИЕ ЯЙЦА»**. Комедия (США).
0.50 Наши песни.
1.05 Няня спешит на помощь.
2.00 **«СПАСАТЕЛИ В АФРИКЕ»**. Мелодрама
4.35 «Офис».

ДОМАШНИЙ

6.30 «Арифметика-малышка».
7.00 **, 20.30** Домашние сказки.
7.30 «Все секреты...» Бифштекс.
8.00 **, 19.30 «КЛОН»**. Сериал
9.00 **, 16.00** «Дела семейные».
10.00 **, 14.00, 1.30** Все под контролем.
11.00 **, 15.00, 3.15** Лига пациентов.
12.00 **«ИВАН ПОДУШКИН, ДЖЕНТЛЬМЕН СЫСКА 2»**, 1-я серия. Сериал
13.00 «Мир в твоей тарелке».
17.00 **«НАПЕРЕКОР СУДЬБЕ»**. Сериал
18.00 «33 квадратных метра».
18.30 **, 2.30 «ДОКТОР ХАУС»**. Сериал
21.00 **«ИВАН ПОДУШКИН, ДЖЕНТЛЬМЕН СЫСКА 2»**, 2-я серия. Сериал
22.00 **, 4.55 «ОНА НАПИСАЛА УБИЙСТВО»**. Сериал **«Кто подсыпал веронал в суп Миссис Флетчер?»**
23.00 «Все секреты...»
23.30 **«ИМ ПОКОРЯЕТСЯ НЕБО»**. Киноповесть
4.05 «Аллергия на жизнь». Док. фильм
5.40 Музыка.

УДИВИТЕЛЬНАЯ ЖИЗНЬ

6.55 **, 9.20, 10.30, 13.20, 15.15, 19.25, 21.20, 23.00** Мультфильм
7.00 **, 7.30, 9.30, 11.30, 12.30, 13.30, 14.45, 15.30, 16.55, 17.30, 19.30, 20.50, 21.30, 22.55, 23.25** Музыка.
7.05 «Величайшие реки».
8.00 Док. фильм «Фабрика чудес».
8.25 «Ассоциации».
8.30 «Улики древности».
10.05 **«Я МЕЧТАЮ»**, 10-я серия. Сериал
10.35 «Красочная планета».
12.00 «Рожденные играть».
12.25 «Внезапная слава».
12.35 «Маленький человек», 3-я серия. Док. фильм
14.05 «Заграница».
14.30 «Музыка дикой природы».
14.35 **, 23.15** «Хочу все знать».
14.50 «Хроники разрушенного дома».
16.00 «Йога как терапия».
17.00 «Коктейли».
17.05 «Открытки».
17.35 **, 19.35, 21.35, 23.35** TV-shop.
18.05 «Религии мира».
18.50 «Звериный оркестр».
18.55 «ZONE». Док. фильм
20.00 «Как жить дольше».
20.45 «Жизнь дикой природы».
21.25 «Моменты истины».
22.00 «Выдающиеся исторические личности».
22.25 «Природные лекарства». «Массаж».
22.30 «Современный дизайн».
23.10 «На грани».

НАЦИОНАЛЬНАЯ ГЕОГРАФИЯ

6.00 Суперсооружения древности: Великая пирамида.
7.00 Суперсооружения древности: Шартрский собор.
8.00 Невероятное тело человека.
9.00 Шесть градусов могут изменить мир.
10.00 С точки зрения науки – Дело о планете Земля: Рождение Солнечной системы.
11.00 **, 16.00** Танкер: бомба замедленного действия.
12.00 **, 17.00** Расследования авиакатастроф: Незапертая дверь в смерть.
13.00 С точки зрения науки – Дело о планете Земля: Баллистика.
14.00 11 сентября: хроника террора: Звездный час Осамы.
15.00 **, 21.00** Все о гадюках.
18.00 Крокодиловые хроники: Токсины для крокодилов.
18.30 Крокодиловые хроники: Чудовища Ботсваны.
19.00 Мегазаводы: Танки.
20.00 С точки зрения науки – Дело о планете Земля: Морская бездна: последний рубеж.
22.00 **, 4.00** Суперсооружения: Крупнейшая тюрьма Америки.
23.00 **, 2.00, 5.00** Рейс «SilkAir-185»: самоубийство пилота?
0.00 **, 3.00** Расследования авиакатастроф: Наперегонки с бурей.
1.00 В ловушке: Живые в Андах.

ЭКСПЛОРЕР

7.00 **, 13.00** «Последний день». Док. фильм (Великобритания).
8.00 **, 14.00, 20.10** «Племя». Док. сериал (Великобритания).
9.00 **, 15.00** «Секретные материалы НАСА». Док. сериал (США).
10.00 **, 16.00** «Грузовики-монстры». Док. фильм (США).
11.00 **, 17.00** «72 часа: Настоящее преступление». Док. сериал (Канада).
11.30 **, 17.30** «Супер максимум». Док. сериал (Австралия).
12.00 **, 18.00** «Суперприборы». Док. фильм (США).
19.00 «Дикая технология». Док. фильм (Австралия).
21.00 **, 21.30** «Чудеса тюнинга». Док. сериал (США).
22.00 «Юные гангстеры». Док. фильм (Великобритания).
23.00 «Суперсыщик». Док. сериал (США).
0.00 «Секс видео звезд». Док. фильм (Великобритания).

ДИСКАВЕРИ

6.00 **, 13.45** Рождение гоночного автомобиля, 7-я серия.
6.25 **, 14.10** Супервойны на свалке: Полевая артиллерия.
7.20 Американские колымаги: Машина Bud Light, ч. 1.
8.15 Как это работает, 42-я серия.
8.45 Как это работает, 43-я серия.
9.10 Головоломы, 10-я серия.
10.05 Разрушители легенд: Пуленепробиваемая вода.
11.00 Махинаторы: Мини, ч. 1.
11.30 Махинаторы: Мини, ч. 2.
11.55 Американские колымаги: Машина Bud Light, ч. 2.
12.50 **, 5.05** Дерзкие проекты: Город в пирамиде.
15.05 **, 1.00** Головоломы, 11-я серия.
16.00 **, 3.45** Создай мотоцикл: В память об Индиане Ларри.
17.00 **, 4.40** Как это работает, 44-я серия.
17.30 Как это работает, 45-я серия.
18.00 **, 2.50** Американский чоппер: Массовый мотоцикл ОСС.
19.00 Разрушители легенд: Катапульта на границе.
20.00 Грязная работенка: Создатель рифов.
21.00 **, 1.55** Действительно большие вещи, 6-я серия.
22.00 Рукотворные чудеса: Азия: Башни Петронас.
23.00 Мир криминалистики: Нет трупа – нет преступления.
0.00 Я не должен был выжить!: Человек за бортом.

ПЛАНЕТА ЖИВОТНЫХ

8.00 Как стать...: Жирафа.
9.00 Разрушители стереотипов, 7-я, 8-я серии.
10.00 Самые забавные животные планеты, 7-я, 8-я серии.
11.00 Спасение диких животных.
12.00 **, 17.00** Ветеринары-стажеры: От мыши до льва. Закаленные в боях.
13.00 **, 18.00** Ветеринарная скорая помощь, 24-я серия.
13.30 **, 18.30** СОС дикой природы, 4-я серия.
14.00 Полиция Хьюстона – отдел по защите животных: Маленькое чудо.
15.00 Приключения Корвина: спецвыпуск: Все, что я для вас сделал, ч. 1.
16.00 **, 20.00** Обезьянья жизнь, 5-я, 6-я серии.
19.00 Полиция Хьюстона – отдел по защите животных, 11-я серия.
21.00 **, 2.00, 4.00** Динго – австралийские изгнанники.
21.30 **, 2.30, 4.30** Животные от А до Я: Антилопа-гну: суперстадо.
22.00 **, 3.00** Человек-леопард.
23.00 **, 5.00** Животные, похожие на нас: Культура животных.
0.00 **, 6.00** Территория животных: Енот Рахеба.
1.00 **, 7.00** Ветеринарная скорая помощь, 37-я серия.
1.30 **, 7.30** Самые забавные животные планеты, 17-я серия.

КАНАЛ ПУТЕШЕСТВИЙ

9.00 **, 1.00** Флойд открывает.
9.30 **, 1.30** Казино мира.
10.00 Землепроходцы.
10.30 Далекие берега. Пломари.
11.00 Маршруты мечты. Монако.
11.30 Экстремальные путешествия.
12.00 Путешествие со вкусом.
12.30 ЮАР первым классом.
13.00 Всемирный путешественник.
14.00 Такси за $100.
14.30 Флойд в Африке. Дурбан.
15.00 Прохлада Карибского моря.
15.30 Страсть к путешествиям.
16.00 Роскошный отдых. Ирландия.
16.30 Прирожденные путешественники. Греция.
17.00 Всемирный путешественник.
18.00 Хит-парад достопримечательностей Индии.
18.30 Землепроходцы. Гоа (Индия).
19.00 Страсть к путешествиям.
19.30 Путеводители по миру. Март.
20.00 **, 4.00** Всемирный путешественник. Бельгия.
21.00 **, 5.00** Прохлада Карибского моря.
21.30 **, 5.30** Далекие берега.
22.00 **, 6.00** Голливуд и вино.
22.30 **, 6.30** Роскошные путешествия с Варуном Шармой.
23.00 **, 7.00** Лыжный мир.
23.30 **, 7.30** Такси за $100.
0.00 **, 8.00** Всемирный путешественник. Гавайи.
2.00 Несравненная Италия.
2.30 Несравненная Италия.
3.00 Всемирный путешественник. Северная Индия: От Варанаси к Гималаям.

РОССИЯ-СПОРТ

6.00 «Летопись спорта».
6.45 **, 9.00, 12.50, 16.40, 21.00, 0.20** «Вести-спорт».
7.00 **, 8.00** «Зарядка с чемпионом».
7.15 **«Приключения Незнайки и его друзей»**. Мультфильм
7.35 **«ЧТО НОВОГО, СКУБИ-ДУ?»** Мультсериал
8.15 **«СВОЯ КОМАНДА»**. Сериал
8.45 «Мастер спорта».
9.10 «Футбол России».
10.15 **, 15.05** «Неделя спорта».
11.15 «Рыбалка с Радзишевским».
11.35 ЧЕ по водным видам спорта. Плавание.
13.05 **, 0.50** Хоккей. Чемпионат России. 1/2 финала.
16.05 **, 23.50** «Скоростной участок».
16.55 Хоккей. Чемпионат России. 1/2 финала. Прямая трансляция.
19.10 **, 2.55** Баскетбол. Кубок России. Женщины. Финал.
21.25 Фигурное катание. ЧМ. Показательные выступления.
0.35 «Хоккей России».

ПЯТЫЙ КАНАЛ

6.00 **, 6.35, 7.00, 7.35, 8.00, 8.35, 9.00** «Утро в большой стране».
6.30 **, 7.30, 8.30, 9.30, 10.30, 12.30, 14.30, 18.30** «Сейчас».
6.50 **, 7.50, 23.10** «Сейчас о спорте».
8.50 «Сейчас о спорте».
9.40 **, 22.15** «Живая история». Док. сериал
10.35 **, 19.00 «СЕРДЦУ НЕ ПРИКАЖЕШЬ»**. Сериал (Росси).
11.30 «Гиганты из Джаспера». Док. фильм (Великобритания).
12.00 «Остров вулканов». Док. фильм (Великобритания).
12.45 «Тайны войны». Док. сериал
13.40 Ток-шоу «Энергичные люди».
14.45 «Открытая студия».
15.50 «Дом быта».
16.10 **«ЗАТЕРЯННЫЙ МИР»**. Сериал (Новая Зеландия – Австралия – Канада).
17.00 **«СТАРШЕКЛАССНИКИ 2»**. Сериал (Россия).
17.30 **, 21.00** «Экстренный вызов 112».
17.35 **«ЧАСТНЫЙ ДЕТЕКТИВ»**. Сериал (Россия).
20.00 **«ИНСПЕКТОР МОРС»**. Сериал (Великобритания – США).
21.30 «Сейчас о главном».
23.25 **«ПОЕЗДКА»**. Х/ф (США).
1.55 **«ОБГОН»**. Х/ф (Италия).
3.55 **«ЛЕГЕНДА О РОБИН ГУДЕ»**. Сериал (Великобритания).

ЗВЕЗДА

6.00 «Моя страна». Док. сериал
6.15 **, 19.30** «Настоящее время».
6.30 Мультфильм.
7.00 «Звезда онлайн».
9.00 **, 13.00, 16.00, 18.00, 22.00** Новости.
9.15 **«ПО ИМЕНИ БАРОН…»**, 1-я серия. Х/ф
10.10 «Новые технологии войны». Док. сериал
11.15 **, 0.05** «Тайны затонувших кораблей». Док. сериал
11.40 **«ЦИРК ЗАЖИГАЕТ ОГНИ»**. Х/ф
13.15 «На войне как на войне».
14.15 **«ТРИДЦАТЬ СЛУЧАЕВ МАЙОРА ЗЕМАНА»**, 25-я серия. Х/ф (Чехословакия).
16.20 **, 0.30 «АНИСКИН И ФАНТОМАС»**, 1-я серия. Х/ф
17.30 «Вход воспрещен».
18.30 **«КРИМИНАЛЬНЫЙ КРОССВОРД»**. Сериал **«Шрамы от пожара»**. (Австрия).
19.45 **«КО МНЕ, МУХТАР!»** Х/ф
21.10 «1 Московско-Минская мотострелковая дивизия. Не просто солдаты» из цикла «Гвардия». Док. фильм
22.30 **«ПО ИМЕНИ БАРОН…»**, 2-я серия. Х/ф
23.20 **«ДЕТЕКТИВ МОНК»**, 14-я серия. Сериал (США).
1.40 **«ЧЕЛОВЕК С ДРУГОЙ СТОРОНЫ»**. Х/ф (СССР – Швеция).
3.20 «Говорящие камни». Док. сериал
3.50 **«ЗДРАВИЯ ЖЕЛАЮ!»** Х/ф
5.10 «Борьба за выживание». Док. сериал

JETIX

8.00 **, 12.10, 15.30 «YIN YANG YO!»**
8.20 **, 11.00, 17.50 «ИГГИ АРБАКЛ»**.
8.45 **, 17.25 «ТОФУС»**.
9.10 **, 13.50, 18.40 «ТОТАЛИ СПАЙС»**.
9.30 **«PUCCA»**.
9.40 **, 15.50 «КОСМИЧЕСКАЯ КОМАНДА»**.
10.05 **, 10.30, 19.30, 22.40 «H2O – ПРОСТО ДОБАВЬ ВОДЫ»**.
11.20 **, 14.40 «ДЕТКИ ИЗ КЛАССА 402»**.
11.45 **«W.I.T.C.H. ВЕДЬМА»**.
12.35 **, 16.15 «ГОРОДСКИЕ СПАСАТЕЛИ»**.
13.00 **, 13.25, 20.15, 21.50, 0.05 «POWER RANGERS: МИСТИЧЕСКАЯ СИЛА»**.
14.15 **, 19.05 «ТОТАЛИ СПАЙС»**.
15.05 **«ДЕТКИ ИЗ КЛАССА 402»**.
16.35 **, 17.00 «ЧТО С ЭНДИ?»**
18.15 **«ШКОЛА СУРИКЕНОВ»**.
19.50 **, 23.00 «H2O – ПРОСТО ДОБАВЬ ВОДЫ»**.
20.40 **, 22.15, 0.30 «POWER RANGERS: МИСТИЧЕСКАЯ СИЛА»**.
21.05 **, 23.20 «НАРУТО»**.
21.25 **, 0.50 «НОВАЯ СЕМЕЙКА АДАМС»**.
23.45 **«ВОИНЫ-МОНСТРЫ»**.
1.15 **, 1.35 «КОМАНДА СУПЕРОБЕЗЬЯНОК»**.

РЕН ТВ Тула

6.00 Утренний музыкальный канал.
6.40 **, 3.40 «КРОКОДИЛЫ СПЕШАТ НА ПОМОЩЬ»**. Мультсериал
7.00 **, 16.00 «СЕКРЕТНЫЕ МАТЕРИАЛЫ»**. Сериал (США).
8.00 **«ДРУЗЬЯ»**. Сериал (США).
8.30 **, 21.00 «СОЛДАТЫ 14»**. Сериал
9.30 **, 12.30, 19.30, 23.30** «24».
10.00 **, 18.00** «В час пик».
11.00 «Час суда».
12.00 «Три лица Каталонии», Док. фильм ч. 2.
13.00 «Званый ужин».
14.00 **«ЛЕПРЕКОН 4»**. Х/ф (США, 1995 г.)
Режиссер: Б. Тренчард-Смит. В ролях: У. Дэвис, Б. Джасмер, Р. Карлтон.
Злой гном Лепрекон задумал жениться на принцессе. Ей на помощь приходит отряд космических рейнджеров, но кровожадному карлику тоже удается проникнуть на звездолет...
17.00 **, 20.00 «ЭХО ИЗ ПРОШЛОГО»**. Сериал
19.00 «Нарушители порядка».
22.00 «Чрезвычайные истории»: «Многодетные нищие».
23.00 «Вечер с Т. Кеосаяном».
0.00 «Актуальное чтиво».
0.15 **«ВЗРЫВ!»** Боевик (США).
2.00 **«КАРНОЗАВР»**. Х/ф (США).
4.35 Ночной музыкальный канал.

МИР

5.55 **, 18.55** Афиша.
6.00 **, 7.15, 8.00, 2.00** Содружество live.
6.30 **«ОБЖ»**, 93-я серия. Сериал
7.00 **, 10.00, 13.00, 16.00, 19.00, 22.00** Новости Содружества.
7.45 Коммерческая программа.
8.30 «Республика сегодня».
9.00 **«ГЛАВНЫЕ РОЛИ»**, 1-я серия. Сериал
10.15 «Хит-экспресс».
11.15 «Соседи».
11.30 **«ДИКАЯ ЛУНА»**, 71-я серия. Сериал
12.30 «Про любовь», 1-я серия. В. Наумов – Н. Белохвостикова.
13.15 «Студия 60Х90».
13.25 **, 23.25 «ФАРА»**. Х/ф
15.15 «Учим английский».
15.30 **«ОБЖ»**, 94-я серия. Сериал
16.25 **, 1.05** «Вы это видели?», 9-я серия. Док. сериал
17.25 **, 2.30** «Час суда. Дела семейные».
18.25 **, 3.30** «Простые числа. Мы из джаза: 25 лет».
19.25 «Акценты».
19.45 **«ГЛАВНЫЕ РОЛИ»**, 2-я серия. Сериал
20.45 «Тик-так».
21.00 «Спорная территория».
22.25 **«МОСКА И СМИТ»**, 6-я серия. Сериал

7-ТВ

5.00 – **4.00** 7 новостей. Каждый час.
7.05 Хоккей с мячом. ЧР
8.05 **«15.0»**. Сериал
8.30 **«ПЛЯЖ, ЭКСТРИМ И ВСЕ ТАКОЕ»**. Сериал
9.05 Классика футбола.
9.35 **, 15.35** Бундеслига.
10.05 Ралли-рейды России.
10.20 **, 14.05, 21.05** NBA Live!
10.35 **, 16.05, 21.20, 2.05** NHL.
11.05 **, 16.35** Предельная глубина.
11.20 **, 22.35** Академия нахлыста.
11.35 **, 22.20** Диалоги о рыбалке.
12.05 **, 16.20** Мир подводной охоты.
12.20 Бега и скачки.
13.05 Пул. Кубок мира 2007.
14.20 **, 20.20** Мир свободного спорта.
15.05 Планета рыбака.
17.05 Outrageous and Courageous.
17.20 Лучшие матчи Премьер-Лиги.
18.05 Спорт собак.
18.20 Гольф. Европейская неделя.
19.05 Экстрим: начало века.
19.35 Свободный полет.
20.05 Off-Road Drive.
23.05 High5.

ДТВ

6.00 Удачное утро.
6.50 Музыка на ДТВ.
6.55 Телемагазин.
7.25 **, 7.40, 7.55, 8.10** Мультфильм.
8.30 **, 20.00** Самое смешное видео.
9.00 **«АГЕНТСТВО АЛИБИ»**. Сериал
9.30 **, 14.00, 17.30** Судебные страсти.
10.30 **«ОДИН В НОВОГОДНЮЮ НОЧЬ»**. Х/ф
12.30 **«УТОМЛЕННЫЕ СЛАВОЙ»**. Сериал
13.00 **«КРУТОЙ УОКЕР»**. Сериал
15.00 **, 21.30 «БЕЗМОЛВНЫЙ СВИДЕТЕЛЬ»**. Сериал
15.30 **, 22.00 «МОРСКАЯ ПОЛИЦИЯ: СПЕЦОТДЕЛ»**. Сериал
16.30 **«ДИАГНОЗ: УБИЙСТВО»**. Сериал
18.30 **, 23.30** Чудеса со всего света.
19.30 «Каламбур».
20.30 Самое невероятное видео.
23.00 **, 0.55** Голые и смешные 3.
0.30 «Карданный вал +».
1.25 Камера смеха.
1.55 Ночной клуб.
3.55 **«РЫЦАРЬ ДОРОГ»**. Сериал

ТВ-1000

4.00 **, 21.30 «ВОИН»**. Боевик (Китай – Южная Корея).
6.30 **«ЧЕРНАЯ ДЫРА: ХРОНИКИ РИДДИКА»**. Триллер (США – Австралия).
8.30 **«КОРСИКАНЕЦ»**. Боевик (Франция).
10.00 **«У КОВБОЕВ ПРИНЯТО ТАК»**. Боевик (США).
12.00 **«СОВЕРШЕННЫЕ НЕЗНАКОМЦЫ»**. Комедия (США).
14.00 **«АРСЕН ЛЮПЕН»**. Х/ф (Франция – Италия – Испания).
16.30 **«ПОСЛЕДНЯЯ ИЗ БЛОНДИНОК-КРАСОТОК»**. Драма (Великобритания – США).
18.00 **«ДЕВЧОНКИ»**. Комедия (Канада, 2005 г.)
Режиссер: Дж. Хазлетт. В ролях: Д. Бореанас, А. Уолш, К. Давернас.
Когда Каролайн и Лайза обнаруживают, что их лучшая подруга встречается с Китом Кларком, они решают соблазнить его любым способом. И подругам это удается...
20.00 **«ЛЮБОВНЫЕ ПИСЬМА»**. Драма (США).

ХОЛЛМАРК

1.15 **«ЧЕРЕСЧУР МОЛОДЫ ДЛЯ ЖЕНИТЬБЫ»**. Х/ф (США).
3.00 **«ИСТОРИЯ ТЕДА БАНДИ»**. Х/ф (Канада – США).
4.30 **«УНЫЛЫЙ КАНЬОН»**. Х/ф
6.00 **«ВЫБОР ФИЛДЕРА»**. Драма (США, 2004 г.)
Режиссер: К. Коннор. В ролях: Ч. Лоу, Дж. Сигал, М. Хинкл.
Жизнь Филипа, увлеченно делающего карьеру в сфере рекламы, всецело принадлежит ему. Но со смертью сестры у него появляются новые обязанности.
7.45 **, 15.15 «ПРИКЛЮЧЕНИЯ «ПОСЕЙДОНА»**, Х/ф ч. 2.
9.30 **, 14.00 «ДОЧЕРИ МАКЛЕОДА 4»**, Сериал ч. 96.
10.30 **, 17.00 «ОБЫКНОВЕННЫЕ ЧУДЕСА»**. Х/ф (США).
12.15 **, 18.45 «БУМАЖНЫЙ ДЕТЕКТИВ: РОКОВЫЕ СНИМКИ»**. Детектив
20.30 **«НЕПРИРУЧЕННЫЕ 2»**, Сериал ч. 4.
21.30 **«РАЗВЕДКА 2»**, Сериал ч. 8.
22.30 **«РАЗВЕДКА 2»**, Сериал ч. 9.
23.30 **«ПОСЛЕ МОЕЙ СМЕРТИ»**. Х/ф

XXI ВЕК

10.00 **, 18.00, 2.00 «ПРИКЛЮЧЕНИЯ РАВВИНА ЯКОВА»**. Комедия (Франция – Италия).
11.35 **, 19.35, 3.35 «УБИЙСТВАМ НЕТ КОНЦА»**. Триллер (Австралия).
13.15 **, 21.15, 5.15 «ОПАСНАЯ ПРАВДА»**. Триллер (США).
15.05 **, 23.05, 7.05 «НЕ ЗАРЕКАЙСЯ»**. Комедия (Франция).
16.45 **, 0.45, 8.45 «ЗМЕЙ»**. Драма

ТДК

7.00 **, 10.49, 11.49, 12.49, 13.49, 14.21, 16.49, 17.49, 18.49, 19.49** Музыка на канале.
8.05 **, 15.00** Все лучшее, для вас.
8.35 **, 11.00, 18.00** Красотка.
9.00 С добрым утром, любимая!
10.00 **, 17.00** Истории успеха.
12.00 Наши дети.
13.00 **, 19.00** Ваш доктор.
14.00 Домашняя кухня: быстро, вкусно и доступно.
14.31 **«ЖЕНЩИНЫ»**, 12-я серия. Сериал
16.00 Твой дом.
20.00 Зеркало жизни.
21.00 Ваш личный психолог.
22.00 Сексуальная революция.
23.25 **«ЖЕНЩИНЫ»**, 13-я серия. Сериал

ШКОЛЬНИК

7.55 **, 15.55, 23.55** Программа передач.
8.00 **, 16.00, 0.00** «Золотое кольцо Москвы»: «Китай-город». Фильм 2.
8.30 **, 16.30, 0.30** «Мир, в котором я живу»: «Истина рождается как ересь, а умирает как предрассудок» (Гете).
9.10 **, 17.10, 1.10** Фильм-концерт **«ВОЛШЕБНЫЙ СУНДУЧОК»**.
9.25 **, 17.25, 1.25 «Маленький капитан»**. Мультфильм
10.00 **, 18.00, 2.00** «Эти удивительные животные»: «Зоопарк в Берлине».
10.30 **, 18.30, 2.30 «ЮНОСТЬ МАКСИМА»**. Х/ф
12.00 **, 20.00, 4.00** «И это кино».
12.30 **, 20.30, 4.30** Телеигра «Маркиза».
13.30 **, 21.30, 5.30** «Современная архитектура мира»: «Архитектура Нью-Йорка».
14.00 **, 22.00, 6.00 «ЩОРС»**. Х/ф
15.50 **, 23.50, 7.50** «Приручение оленят». Док. фильм

ТЕЛЕКЛУБ

20.00 **«ИВАНОВ И РАБИНОВИЧ»**
21.00 **«РАСПИСАНИЕ СУДЕБ»**
22.00 **«ГОСПОДА ПРИСЯЖНЫЕ»**
23.00 **«ВОЗВРАЩЕНИЕ РЕЗИДЕНТА»**

ЕВРОСПОРТ

10.30 **, 14.30** Снукер. Открытый чемпионат Китая.
12.30 Плавание. ЧЕ. Финалы.
13.45 **, 20.00, 21.30** Футбол. Евроголы.
17.30 Футбол. ЕВРО-2008. Товарищеский матч.
18.30 **, 20.15** Керлинг. ЧМ. Женщины. Групповой этап. Германия – Швеция.
22.15 Бокс. В. Сенченко (Украина) – С. Зимлевич (Польша).
0.15 Керлинг. ЧМ. Женщины. Групповой этап. Россия – Япония.
2.00 Вот это да!!!
2.30 Велоспорт. Кубок мира на треке. Обзор сезона.

ЕВРОПЕЙСКИЕ НОВОСТИ

8.00 – **12.30** Новости за завтраком. Каждые 30 минут.
13.00 **, 13.30, 14.00, 14.30, 17.00, 17.30, 18.00, 18.30** Новости и стиль жизни.
13.17 **, 13.47, 17.17, 17.47** Европейцы.
14.17 **, 18.17** Парламент.
14.47 **, 18.47** Ле маг.
15.00 **, 15.30, 16.00, 16.30** Новости за ланчем.
19.00 – **3.30** Вечерние новости. Каждые 30 минут.
4.00 – **7.30** Подробные ночные новости. Каждые 30 минут.

РБК

6.00 – **5.30** Новости. Каждые 30 минут.
6.10 **, 6.35, 7.10, 7.35, 8.10, 8.35, 9.10, 10.10, 11.15, 12.10, 13.10, 14.10, 15.10, 16.10, 17.15, 19.10, 20.10, 0.10, 2.10, 3.10, 4.10, 5.10** Рынки.
6.20 **, 7.15, 8.15, 9.15, 10.20** Обзор российской прессы.
6.45 **, 7.40, 8.40, 10.35, 5.48** Обзор зарубежной прессы.
6.50 **, 7.45, 8.45, 9.50, 5.52** Бизнес-стиль.
7.20 **, 8.20, 9.20, 5.40** Афиша.
7.25 **, 8.25, 9.24, 10.24, 5.44** Autonews.
7.50 **, 16.20, 21.35, 0.20, 1.50, 4.20** Отдых и туризм.
8.50 **, 14.50, 16.50** Звездная пыль.
9.35 **, 21.40, 1.35, 4.40** Зарубежный бизнес.
10.40 Рынки. Спецвыпуск.
10.50 **, 18.50, 2.20, 5.20** Азбука инвестора.
11.20 В фокусе.
12.15 **, 14.35, 18.35** Новости компаний.
12.35 Капитал.
13.35 **, 3.35** Сфера интересов.
13.55 Назначения и отставки.
15.20 В фокусе.
16.35 Рынки. Спецвыпуск.
17.35 Капитал.
18.10 Рынки. Спецвыпуск.
19.35 Autonews. Эксперт.
20.35 Диалог. Кризис ликвидности.
21.00 **, 1.00** Интрига дня.
22.00 **, 0.30** Мир сегодня.
22.35 C-news: технологии будущего.
23.15 Рынки. Спецвыпуск.

МТВ

6.00 Музыка на завтрак.
9.15 **, 14.45, 0.00** News блок.
9.30 Киночарт.
10.00 По домам: самые дорогие жилища.
11.00 **, 18.00, 21.00 «КЛУБ»**. Сериал
12.00 **, 16.00** Пятеро в отрыве.
13.00 **, 0.15** Музыка навсегда.
15.00 Уже можно.
15.30 **, 22.00 «КЛИНИКА!»** Сериал
17.00 Стоп! Снято.
17.30 Виртуалити.
19.00 Простая жизнь П. Хилтон.
19.30 Свободен, занят или гей.
20.00 Звезда в кубе.
20.30 «Звезды. Здесь и сейчас».
22.30 Южный парк.
23.00 Звезда стриптиза.
1.00 «Поймай удачу!»
2.00 Музыка на ночь.

MCM TOP

8.00 **, 19.00** Лучшее. Колледж. СМС.
11.00 **, 15.00** Лучшее. Микс. Плейлист.
14.00 **, 23.00** Лучшее. Альбомы.
22.00 Лучшее. Рок.
2.00 Лучшее. Грув.
3.00 Лучшее. Ночь. Плейлист.

Муз-ТВ

5.00 **, 8.25, 12.35, 16.25, 0.15, 3.00** «Муз-ТВ хит».
6.00 **, 10.00, 2.00** «Наше».
7.00 **, 13.55, 23.10** «Твой выбор».
8.00 **, 12.25, 18.20, 22.55** Pro-новости.
8.10 «Лола и Вирджиния».
11.00 «Страшно красивые 3. Врачебные тайны».
11.55 **, 19.00, 22.00** «Звездные Фабриканты».
15.00 «Звезды под прицелом».
16.00 **, 21.00** «Ближе к звездам».
17.55 Smesh.no.
18.30 «Любовь не шоу-бизнес».
19.30 «Папарацци».
20.00 «Мультяшка».
20.30 «Pro-кино».
22.25 «Блондинка в шоколаде. Лучшее».

MEZZO

8.00 **, 15.30, 3.00** Дивертимеццо.
12.00 Опера. Морис Ивэн. «Твои губы».
14.05 Классическая опера. А. Адан. «Тореадор».
19.00 Классическая опера. С. Прокофьев. «Война и мир».
22.30 **«СПЯЩАЯ КРАСАВИЦА»**. Х/ф
23.55 П.И. Чайковский. Симфония №6 си минор. Струнный секстет ре мажор. Концерт для фортепиано с оркестром №1.
2.00 **, 6.00** Ночной раунд. Freedom Now 2005!

ФИЛЬМ ДНЯ

СТС, 21.30

«ОБОРОТНИ». (США, 2005 г.)

Режиссер: Уэс Крэйвен.

В ролях: Кристина Риччи, Портия Де Росси, Шеннон Элизабет, Дэниэл Эдвард Мора, Кристина Анапау.

Ужасы/Мистика. Оставшиеся в живых после нападения таинственного зверя, Элли и Джимми не сразу поняли, что уже стали другими! Но еще более страшным открытием становится то, что в Лос-Анджелесе, оказывается, они такие не одни!..

Только появившиеся сверхъестественные возможности заставили Элли (Кристина РИЧЧИ) поверить в перевоплощение!

Не забудьте купить свежий номер «Слободы»!

www.MySLO.ru Ежедневное обновление

ПЕРВЫЙ КАНАЛ

5.00 Новости.
5.05 «Доброе утро!»
9.00 Новости.
9.20 «Малахов +».
10.20 «Модный приговор».
11.20 «Контрольная закупка».
12.00 Новости.
12.20 **«УБОЙНАЯ СИЛА»**. Сериал
13.20 «Детективы».
14.00 Другие новости.
14.30 «Понять. Простить».
15.00 Новости.
15.20 «Огненный смерч над Иркутском».
16.00 **«ОГОНЬ ЛЮБВИ»**. Сериал
17.00 «Федеральный судья».
18.00 Вечерние новости.
18.20 «Пусть говорят».
19.10 «След».
20.00 **«ПРИНЦЕССА ЦИРКА»**. Сериал
21.00 «Время».
21.20 Футбол. Товарищеский матч. Сборная России – Сборная Румынии. Прямой эфир.
23.20 **«АГОНИЯ»**. Х/ф («Мосфильм», 1981 г.)
Режиссер: Э. Климов. В ролях: А. Петренко, А. Ромашин, В. Лине.
1916 год. Придворные предчувствуют крах русского самодержавия. Страх, безысходность, слепая вера в провидение – почва для авантюриста Распутина...
2.10 **, 3.05 «МОСТ КОРОЛЯ ЛЮДОВИКА СВЯТОГО»**. Х/ф (Великобритания - Франция, 2005 г.)

Роберт Де Ниро

Режиссер: М. Мак-Гукиан. В ролях: Х. Кейтель, Г. Бирн, К. Бэйтс.
В полдень, в пятницу, 20 июля 1714 года рухнул самый красивый мост в Перу. При падении роковой мост увлек за собой в пропасть пятерых путников...
3.00 Новости.
4.10 **«ВДОВЫ»**. Сериал

РОССИЯ ТВ Тула

5.00 «Доброе утро, Россия!»
6.35 **, 7.35, 8.35** «Местное время. Вести-Тула».
8.55 «Загадки Андрея Рублева». Док. фильм
9.50 **«ОПЕРА. ХРОНИКИ УБОЙНОГО ОТДЕЛА»**. Сериал
10.45 «Вести. Дежурная часть».
11.00 «Вести».
11.25 «Местное время. Вести – Тула».
11.45 **«ОПЕРА. ХРОНИКИ УБОЙНОГО ОТДЕЛА»**. Сериал
12.35 **«ДВА КАПИТАНА»**. Х/ф
14.00 «Вести».
14.20 «Местное время. Вести – Тула».
14.40 **«МАЧЕХА»**. Сериал
15.35 «Суд идет».
16.30 **«КУЛАГИН И ПАРТНЕРЫ»**. Сериал
17.00 «Вести».
17.30 «Местное время. Вести – Тула».
17.50 «Вести. Дежурная часть».
18.05 **«ЖЕНЩИНА БЕЗ ПРОШЛОГО»**. Сериал
19.00 **«РОДНЫЕ ЛЮДИ»**. Сериал
20.00 «Вести».
20.30 «Местное время. Вести – Тула».
20.50 «Спокойной ночи, малыши!»
21.00 **«ТАЙНЫ СЛЕДСТВИЯ»**. Сериал

Анна Ковальчук

22.55 «Исторические хроники».
23.50 «Вести +».
0.10 **«В ГОРОДЕ СОЧИ ТЕМНЫЕ НОЧИ»**. Х/ф (Россия, 1989 г.)
Режиссер: В. Пичул. В ролях: А. Жарков, Н. Негода, А. Миронов.
На дворе 1989 год. В молочной вместо, скажем, сыра продаются детские игрушки. Здесь ощущалась особая «семиотика нонсенса», а не просто нищета.
2.40 «Дорожный патруль».
3.00 **«БОЛЬШАЯ ЛЮБОВЬ»**. Сериал
4.00 «Парадоксы Алексея Петренко». Док. фильм
4.45 «Вести. Дежурная часть».

СТС Тула

6.00 **«ЗЕНА – КОРОЛЕВА ВОИНОВ»**. Сериал
6.55 **«СМЕШАРИКИ»**. Мультсериал
7.00 **«МОЯ ПРЕКРАСНАЯ НЯНЯ»**. Сериал
7.30 **«ПАПИНЫ ДОЧКИ». Сериал**
8.00 **«РАНЕТКИ». Сериал**
9.00 Истории в деталях.
9.30 **«КТО В ДОМЕ ХОЗЯИН?»**
10.00 **«ГАЛИЛЕО».**
10.30 **«МОЯ ПРЕКРАСНАЯ НЯНЯ»**. Сериал
11.30 **«ОДНА НОЧЬ ЛЮБВИ»**. Сериал
12.30 **«ЛЮБА, ДЕТИ И ЗАВОД»**. Сериал
13.00 **«СМЕШАРИКИ»**. Мультсериал
13.30 **«ОХОТНИКИ ЗА ПРИВИДЕНИЯМИ»**. Мультсериал
14.00 **«ПРИКЛЮЧЕНИЯ ВУДИ И ЕГО ДРУЗЕЙ»**. Мультсериал
14.30 **«ПРИКЛЮЧЕНИЯ ДЖЕКИ ЧАНА»**. Мультсериал
15.00 «Чокнутый».
15.30 «Ким Пять-с-плюсом».
16.00 **«САБРИНА – МАЛЕНЬКАЯ ВЕДЬМА»**. Сериал
16.30 «Галилео».
17.00 **«МОЯ ПРЕКРАСНАЯ НЯНЯ»**. Сериал
17.30 **«ТАЙНЫ СМОЛВИЛЯ»**. Сериал
18.30 Истории в деталях.
19.00 **«ПАПИНЫ ДОЧКИ»**. Сериал
20.00 **«РАНЕТКИ»**. Сериал
21.00 **«КТО В ДОМЕ ХОЗЯИН?»** Сериал
21.30 **«КРИКУНЫ»**. Х/ф (Канада – США – Япония, 1995 г.)
Режиссер: К. Дюгей. В ролях: П. Уэллер, Р. Дюпюи, Д. Рубин.
2078 год. Офицер Содружества, армии повстанцев, полковник Джозеф Хендрикссон назначен руководить обороной заставы на планете Сириус-6Б...
23.30 6 кадров.
0.00 Истории в деталях.
0.30 **«ТРИДЦАТИЛЕТНИЕ»**. Сериал
1.30 **«ТАЛИСМАН ЛЮБВИ»**. Сериал
2.25 **«ЩИТ»**. Сериал
4.10 **«ТАНЦЫ ПОД ЗВЕЗДАМИ»**. Сериал
5.00 **«ТАКОЙ РАЗНЫЙ ФЕРГУС МАКФАЙЛ»**. Сериал

НТВ

6.00 «Сегодня утром».
9.00 «Наше все!»
10.00 «Сегодня».
10.20 «Комната отдыха».
11.00 **«МАНГУСТ»**. Сериал
13.00 «Сегодня».
13.35 **«КАРУСЕЛЬ»**. Сериал
15.30 «Чрезвычайное происшествие. Обзор».
16.00 «Сегодня».
16.30 **«УЛИЦЫ РАЗБИТЫХ ФОНАРЕЙ»**. Сериал
18.30 «Чрезвычайное происшествие. Обзор».
19.00 «Сегодня».
19.40 **«ЗАКОН И ПОРЯДОК»**. Сериал
20.40 **«БЕШЕНАЯ»**. Сериал
21.40 **«ВИСЯКИ»**. Сериал
22.40 «Сегодня».
23.05 **«СТАВКА НА ЖИЗНЬ»**. Сериал
0.05 «Борьба за собственность».
0.40 «С днем рождения!»
1.25 **«КИБОРГ»**. Боевик (США, 1989 г.)
Режиссер: Э. Пайан. В ролях: Ж.-К. ван Дамм, Д. Рихтер, А. Дэниэлс.
В отдаленном будущем на Земле будут одни лишь развалины, грязь, смрад и надо всем этим будет витать Ужас, воплощенный в облике многочисленных банд...
3.15 **«2,5 ЧЕЛОВЕКА 2»**. Сериал (США).
4.05 **«КЛАН СОПРАНО 6»**. Сериал (США).
5.10 **«КАРНАВАЛ 2»**. Сериал (США).

КУЛЬТУРА

6.30 Канал «Евроньюс».
10.00 **, 19.30** «Новости культуры».
10.20 «В главной роли...»
10.40 **, 1.50** Программа передач.
10.50 **«ДЕТИ СОЛНЦА»**. Х/ф
13.40 Экспедиция «ЧИЖ».
14.05 **«ПЕЧНИКИ»**. Х/ф
15.25 «Кто мы?» «Вершины и бездны Серебряного века».
15.55 «Порядок слов».
16.00 **«ВИЛЛИ ФОГ 2»**. Мультсериал (Испания).
16.25 Мультфильмы: **«Веселая карусель»**, **«Азбука безопасности»**.
16.30 **«СОБАКА ПО ИМЕНИ СНОБЗ»**, 26-я серия. Сериал
16.55 «Георг Фридрих Гендель». Док. фильм
17.05 «Путешествие в царство животных», 3-я серия. Док. сериал «Возвращение короля Альп».
17.35 «Царская муза в семье Романовых».
18.00 **, 1.35** «Ору-Прету. Черное золото Бразилии». Док. фильм (Германия).
18.15 «Знакомый незнакомец».
19.00 «Ночной полет».
19.55 **, 1.55** «Как создавались империи». Док. сериал «Персия».
20.40 «Мир русской усадьбы». Док. сериал Фильм 3.
21.10 «Власть факта».
21.50 «Большие».
22.45 «Алексей Петренко». Док. фильм
23.55 **«ПОСЛУШАЙ, НЕ ИДЕТ ЛИ ДОЖДЬ...»** Х/ф
2.40 «Музыкальный момент». И.С. Бах.

ТВ-3 Тула

6.00 **, 8.15** Мультфильм.
6.45 **«Вунш-пунш»**. Мультфильм
7.15 **«УОЛТЕР МЕЛОН»**. Мультсериал
7.45 **«ФЛИНТ – ДЕТЕКТИВ ВО ВРЕМЕНИ»**. Мультсериал
9.00 **«БАФФИ – ИСТРЕБИТЕЛЬНИЦА ВАМПИРОВ»**, 19-я серия. Сериал
10.00 **«ВЗРЫВ»**. Х/ф
12.00 Разрушители мифов, 15-я серия.
13.00 **«ЗВЕЗДНЫЕ ВРАТА»**, 137-я серия. Сериал
14.00 **«МЕДИУМ»**, 26-я серия. Сериал
15.00 «Тайные знаки. Месть бриллианта Санси». Док. фильм
16.00 **«УДИВИТЕЛЬНЫЕ ИСТОРИИ»**, 8-я серия. Сериал
16.30 **«ТОММИ-ОБОРОТЕНЬ»**, 36-я серия. Сериал
17.00 **«ЗВЕЗДНЫЕ ВРАТА»**, 138-я серия. Сериал
18.00 **«БАФФИ – ИСТРЕБИТЕЛЬНИЦА ВАМПИРОВ»**, 20-я серия. Сериал
19.00 **«МЕДИУМ»**, 27-я серия. Сериал
20.00 «Тайные знаки. Рецепт вечной молодости». Док. фильм
21.00 **«ФОРМУЛА РАЯ»**. Х/ф (США).
23.00 **«ЗА ГРАНЬЮ ВОЗМОЖНОГО»**, 9-я серия. Сериал
0.00 **«ЗЛОВЕЩАЯ ЛУНА»**. Х/ф (США).
2.00 Культ наличности.
5.00 Relaks.

ТВ ЦЕНТР Тула

6.00 **, 7.30** «Настроение».
7.00 «Настроение. Тула».
8.30 **, 11.30, 14.30, 17.30, 20.30** «События».
8.45 **, 14.45, 19.50** «История государства Российского».
8.50 **«ЖЕНИТЬБА»**. Х/ф
10.40 «Жизнь и судьба артиста М. Ульянова». Док. фильм
11.45 **, 21.00 «СЫЩИКИ РАЙОННОГО МАСШТАБА 2»**. Сериал
12.40 **, 21.55 «СЛЕПОЙ 2»**. Сериал
13.40 **«МЯТЕЖ ГЕНЕРАЛА ГОРДОВА»**. Х/ф
14.50 «День аиста».
15.10 **«Мышонок Пик»**. Мультфильм
15.30 **«ЗАКОН ВОЛЬФА»**. Сериал (Германия).
16.30 Новое «Времечко».
17.55 «Резонанс».
18.15 «Крестьянская застава».
18.50 «ПЕТРОВКА, 38».
19.00 «СОБЫТИЯ. Тула» с субтитрами.
19.25 «Свое мнение».
19.35 «Экономическая среда».
19.55 «Кража на память». Док. фильм
22.55 «Стиль года». Церемония вручения премии.
0.00 «События. 25-й час».
0.30 «Решите за меня».
1.20 **«ДЕСЯТЬ ЛЕТ БЕЗ ПРАВА ПЕРЕПИСКИ»**. Х/ф

ТНТ Тула

6.00 **«ЛЮБОВЬ И ТАЙНЫ САНСЕТ БИЧ»**. Сериал
6.55 «Глобальные новости».
7.00 **, 13.30, 19.00** Такси.
7.30 **, 8.20, 14.20** ТулаLive
7.45 Музыка на канале
8.00 **, 19.30** Тула. Инструкция по применению
8.30 «Необъяснимо, но факт».
9.30 **«САША+МАША»**. Сериал
10.00 **, 18.00, 20.00 «СЧАСТЛИВЫ ВМЕСТЕ»**. Сериал
11.00 **«ГУБКА БОБ КВАДРАТНЫЕ ШТАНЫ»**. Мультсериал
11.30 **«КРУТЫЕ БОБРЫ»**. Мультсериал
12.00 **«ПРИКЛЮЧЕНИЯ ДЖИММИ НЕЙТРОНА, МАЛЬЧИКА-ГЕНИЯ»**. Мультсериал
12.30 **«ОХ, УЖ ЭТИ ДЕТКИ!»** Мультсериал
13.00 **«ТОТАЛЛИ СПАЙС»**. Мультсериал
14.00 Если завтра ремонт
14.30 **, 21.00, 0.05, 4.15** «Дом 2».
16.10 **«КОСМИЧЕСКИЕ ЯЙЦА»**. Комедия (США).
19.50 **, 0.55** ТулаLive
22.00 **«ШАНХАЙСКИЙ ПОЛДЕНЬ»**. Комедия (США).
0.35 Крутящий момент. Автомобильная программа
1.05 Наши песни.
1.20 Дикие дети 2.
2.20 **«СПАСАТЕЛИ В ИНДИИ»**. Комедия
5.10 Лавка анекдотов.

ДОМАШНИЙ

6.30 «Арифметика-малышка».
7.00 **, 20.30** Домашние сказки.
7.30 **, 23.00** «Все секреты...»
8.00 **, 19.30 «КЛОН»**. Сериал
9.00 **, 16.00** «Дела семейные».
10.00 **, 14.00, 1.30** Все под контролем.
11.00 **, 15.00, 3.15** Лига пациентов.
12.00 **«ИВАН ПОДУШКИН, ДЖЕНТЛЬМЕН СЫСКА 2»**, 2-я серия. Сериал
13.00 «Мир в твоей тарелке».
17.00 **«НАПЕРЕКОР СУДЬБЕ»**. Сериал
18.00 «33 квадратных метра».
18.30 **, 2.30 «ДОКТОР ХАУС»**. Сериал
21.00 **«ИВАН ПОДУШКИН, ДЖЕНТЛЬМЕН СЫСКА 2»**, 3-я серия. Сериал
22.00 **, 4.55 «ОНА НАПИСАЛА УБИЙСТВО»**. Сериал **«Знамение смерти»**.
23.30 **«БРОДВЕЙСКАЯ МЕЛОДИЯ 1940-ГО ГОДА»**. Муз. фильм
4.05 «Мальчик на миллион». Док. фильм
5.40 Музыка.

УДИВИТЕЛЬНАЯ ЖИЗНЬ

6.05 **«Я МЕЧТАЮ»**, 10-я серия. Сериал
6.30 **, 9.20, 11.15, 13.20, 15.00, 16.25, 23.25** Мультфильм
6.35 «Красочная планета».
7.30 **, 8.30, 9.30, 10.45, 11.30, 12.50, 13.30, 14.55, 15.25, 16.30, 17.30, 18.55, 19.30, 20.55, 21.30** Музыка.
8.00 «Рожденные играть».
8.25 «Внезапная слава».
8.35 «Маленький человек», 3-я серия. Док. фильм
10.05 «Заграница».
10.30 «Музыка дикой природы».
10.35 **, 15.15** «Хочу все знать».
10.50 «Хроники разрушенного дома».
12.00 «Как жить дольше».
12.45 «Жизнь дикой природы».
12.55 «Изюминка».
13.25 **, 19.00** «Моменты истины».
13.35 **, 15.35, 17.35, 19.35, 21.35, 23.35** TV-shop.
14.00 «Выдающиеся исторические личности».
14.25 «Природные лекарства».
14.30 «Современный дизайн».
15.10 «На грани».
16.00 «Все о здоровье».
16.35 «Отчего и почему».
16.50 «Ультрамарин».
16.55 «На всех широтах».
17.00 «Познаем мир вместе».
17.20 Мультфильм
18.05 «Экспедиция вокруг света: три в одном».
19.05 «Жизнь».
20.00 «Йога как терапия».
21.00 «Коктейли».

НАЦИОНАЛЬНАЯ ГЕОГРАФИЯ

6.00 Расследования авиакатастроф: Наперегонки с бурей.
7.00 В ловушке: Живые в Андах.
8.00 С точки зрения науки – Дело о планете Земля: Морская бездна: последний рубеж.
9.00 Все о гадюках.
10.00 С точки зрения науки – Дело о планете Земля: Хаббл: главный телескоп мира.
11.00 **, 16.00** Потопление эсминца.
12.00 **, 17.00** Мега-слом: Боинг-747.
13.00 С точки зрения науки – Дело о планете Земля: Смерть Солнца.
14.00 11 сентября: хроника террора: Обратный отсчет времени.
15.00 **, 21.00** Анатомия крокодила.
18.00 Крокодиловые хроники: Крокодилы-тяжеловесы.
18.30 Крокодиловые хроники: Крокодилы в трудном положении.
19.00 Мегазаводы: Джон Дир.
20.00 С точки зрения науки – Дело о планете Земля: Спасенные Солнцем?
22.00 **, 4.00** Суперсооружения: Нефтяные шахты.
23.00 **, 2.00, 5.00** Суперсооружения: «Мост «Золотые ворота».
0.00 **, 3.00** Мега-слом: Исторический мост.
1.00 В ловушке: ЧП в океане.

ЭКСПЛОРЕР

7.00 **, 13.00** «Дикая технология». Док. фильм (Австралия).
8.00 **, 14.00, 20.10** «Племя». Док. сериал (Великобритания).
9.00 **, 9.30, 15.00** «Чудеса тюнинга». Док. сериал (США).
10.00 **, 16.00** «Юные гангстеры». Док. фильм (Великобритания).
11.00 **, 17.00** «Суперсыщик». Док. сериал (США).
12.00 **, 18.00** «Суперприборы». Док. фильм (США).
15.30 «Чудеса тюнинга». Док. сериал (США).
19.00 «Дикая технология». Док. фильм (Австралия).
21.00 «Авантюра гаечного ключа». Док. сериал (США).
22.00 «Панорама: Браво два ноль». Док. фильм (Великобритания).
23.00 «Убийство Джон-Бенет: зловещая развязка». Док. фильм (Великобритания).
0.00 «Преступный мир Макинтайра». Док. сериал (Великобритания).

ДИСКАВЕРИ

6.00 **, 13.45** Рождение гоночного автомобиля, 8-я серия.
6.25 **, 14.10** Супервойны на свалке: Слалом на песке.
7.20 Американские колымаги: Машина Bud Light, ч. 2.
8.15 Как это работает, 44-я серия.
8.45 Как это работает, 45-я серия.
9.10 Головоломы, 11-я серия.
10.05 Разрушители легенд: Катапульта на границе.
11.00 Создай мотоцикл: В память об Индиане Ларри.
11.55 Американские колымаги: Машина Bud Light, ч. 3.
12.50 **, 5.05** Грандиозные сооружения: Самая большая в мире нефтяная платформа.
15.05 **, 1.00** Головоломы, 12-я серия.
16.00 **, 3.45** Из грязи да в князи: США: Подмастерья.
17.00 **, 4.40** Как это работает, 46-я серия.
17.30 Как это работает, 47-я серия.
18.00 **, 2.50** Американский чоппер: ОСС на сцене.
19.00 Разрушители легенд: Смертоносные носовые платки.
20.00 Грязная работенка: Смотритель за экзотическими животными.
21.00 **, 1.55** На волосок от смерти: Горы.
22.00 Расшифровка катастрофы: Корабли.
23.00 Мир криминалистики: Криминалист идет по следу.
0.00 Я не должен был выжить! Падение в вулкан.

ПЛАНЕТА ЖИВОТНЫХ

8.00 Как стать...: Морж.
9.00 Самые несносные ручные животные Британии.
10.00 Самые забавные животные планеты, 9-я, 10-я серии.
11.00 **, 1.00, 7.00** Ветеринарная скорая помощь.
12.00 Конские хвосты.
13.00 **, 18.00** Ветеринарная скорая помощь, 25-я серия.
13.30 **, 18.30** СОС дикой природы, 5-я серия.
14.00 Полиция Хьюстона – отдел по защите животных: Ангел-хранитель.
15.00 Охотник за крокодилами: Джунгли в облаках.
16.00 Самый большой нос в Борнео.
17.00 Зоопарк, который сумел...: Джек Ханна приезжает в провинциальный зоопарк.
19.00 Полиция Хьюстона – отдел по защите животных, 12-я серия.
20.00 **, 2.00** Животные от А до Я: Цефалоподы: вооружены и очень опасны. Техноволки.
21.00 **, 3.00** Дневник шимпанзе, 5-я , 6-я серии.
22.00 **, 4.00** Охотник за крокодилами: Спасательная операция «Бунья».
23.00 **, 5.00** Необычные животные Ника Бейкера: Осьминог-маскировщик.
0.00 **, 6.00** Территория животных: Отряд спасателей.
1.30 **, 7.30** Самые забавные животные планеты, 18-я серия.

КАНАЛ ПУТЕШЕСТВИЙ

9.00 **, 1.00** Флойд открывает.
9.30 **, 1.30** Землепроходцы.
10.00 Землепроходцы.
10.30 Далекие берега.
11.00 Маршруты мечты.
11.30 Экстремальные путешествия.
12.00 Землепроходцы.
12.30 Вива. Ритм улиц.
13.00 Всемирный путешественник.
14.00 Такси за $100.
14.30 Флойд в Африке.
15.00 Далекие берега.
15.30 Страсть к путешествиям.
16.00 Путешествия по стране Оз.
16.30 Маршруты мечты. Биг-Сур.
17.00 Всемирный путешественник.
18.00 Хит-парад достопримечательностей Индии.
18.30 Землепроходцы.
19.00 Страсть к путешествиям.
19.30 Путешествие со вкусом.
20.00 **, 4.00** Путешествия по местам виноделия – ЮАР.
20.30 **, 4.30** Путешествия по местам виноделия – ЮАР.
21.00 **, 5.00** Гид «Трэвел Ченнел» по Иордании, ч. 2.
21.30 **, 5.30** Кочевник мира – Ближний Восток. Сирия.
22.00 **, 6.00** Великие исторические земли. Древний мир.
23.00 **, 7.00** От Пекина до Парижа.
23.30 **, 7.30** Лучшие места для дайвинга. Швейцария.
0.00 **, 8.00** Всемирный путешественник.
2.00 Всемирный путешественник.
3.00 Пионеры надежды.

РОССИЯ-СПОРТ

4.45 Футбол. Премьер-лига. «Динамо» (Москва) – «Химки» (Московская область).
6.45 , **9.00, 13.05, 16.40, 21.10, 23.40** «Вести-спорт».
7.00 , **8.00** «Зарядка с чемпионом».
7.15 **«Приключения Незнайки и его друзей»**. Мультфильм
7.35 **«ЧТО НОВОГО, СКУБИ-ДУ?»** Мультсериал
8.15 **«СВОЯ КОМАНДА»**. Сериал
8.45 «Мастер спорта».
9.10 «Скоростной участок».
9.45 Биатлон. Открытый чемпионат России. Суперспринт. Гонка преследования. Женщины.
11.00 Хоккей. Чемпионат России. 1/2 финала.
13.20 «Хоккей России».
13.35 ЧЕ по стрельбе из пневматического оружия.
14.05 Баскетбол. Кубок России. Женщины. Финал.
15.55 «Рыбалка с Радзишевским».
16.05 «Путь Дракона».
16.50 Фигурное катание. ЧМ. Показательные выступления.
18.55 Хоккей. Чемпионат России. 1/2 финала. Прямая трансляция.
21.35 Футбол. Товарищеский матч. Молодежные сборные. Словения – Россия.
23.55 Футбол. Товарищеский матч. Испания – Италия. Прямая трансляция.
1.55 Волейбол. Чемпионат России. Мужчины. «Динамо» (Москва) – «Локомотив-Белогорье» (Белгород).
3.50 «Летопись спорта».

7-ТВ

5.00 – **4.00** 7 новостей. Каждый час.
7.05 Хоккей с мячом. ЧР.
8.05 **«15.0»**. Сериал
8.30 **«ПЛЯЖ, ЭКСТРИМ И ВСЕ ТАКОЕ»**. Сериал
9.05 , **17.20** Лучшие матчи Английской Премьер-Лиги.
9.35 Свободный полет.
10.20 , **14.05, 21.05** NBA Live!
10.35 , **16.05, 21.20, 2.05** NHL.
11.05 , **16.35** Предельная глубина.
11.20 , **22.35** Академия нахлыста.
11.35 , **22.20** Диалоги о рыбалке.
12.05 , **16.20** Мир подводной охоты.
12.20 , **19.05** Экстрим: начало века.
13.05 , **0.05** Пул. Кубок мира 2007.
14.20 , **20.20** Мир свободного спорта.
15.05 Картинг.
15.35 Настольный футбол.
17.05 Время «Сатурна».
18.05 NBA 360.
19.35 Вокруг света на «Палладе».
20.05 Автоспорт России.
23.05 Football League Show.
23.35 Киберспорт.
1.05 «Ночной выигрыш».

ТЕЛЕКЛУБ

20.00 **«ИВАНОВ И РАБИНОВИЧ»**
21.00 **«РАСПИСАНИЕ СУДЕБ»**
22.00 **«ГОСПОДА ПРИСЯЖНЫЕ»**,
23.00 **«КОНЕЦ ОПЕРАЦИИ «Резидент»**

ЕВРОСПОРТ

10.30 , **14.30, 1.45** Снукер. Открытый чемпионат Китая.
12.30 , **18.00** Футбол. ЕВРО-2008.
13.00 Керлинг. ЧМ. Женщины. Групповой этап.
17.30 Вот это да!!!
18.30 Футбол. ЕВРО-2008. Товарищеские матчи. Хорватия – Нидерланды.
20.00 Футбол. Евроголы.
20.15 , **22.10** Избранное по средам.
20.20 Новости конного спорта.
20.25 Гольф.
21.55 Гольф-клуб.
22.00 Яхт-клуб.
22.05 Парусный спорт. SolOceans-2008. Журнал.
22.15 Спортивный курорт.
22.30 Велоспорт.
0.45 Футбол. ЕВРО-2008.
3.15 Спортивный курорт. Журнал.

ЕВРОПЕЙСКИЕ НОВОСТИ

8.00 – **12.30** Новости за завтраком. Каждые 30 минут.
13.00 , **13.30, 14.00, 14.30, 17.00, 17.30, 18.00, 18.30** Новости и стиль жизни.
13.17 , **13.47, 17.17, 17.47** Европейцы.
14.17 , **18.17** Парламент.
14.47 , **18.47** Ле маг.
15.00 , **15.30, 16.00, 16.30** Новости за ланчем.
19.00 – **3.30** Вечерние новости. Каждые 30 минут.
4.00 – **7.30** Подробные ночные новости. Каждые 30 минут.

ПЯТЫЙ КАНАЛ

6.00 , **6.35, 7.00, 7.35, 8.00, 8.35, 9.00** «Утро в большой стране».
6.30 , **7.30, 8.30, 9.30, 10.30, 12.30, 14.30, 18.30** «Сейчас».
6.50 , **7.50** «Сейчас о спорте».
8.50 «Сейчас о спорте».
9.40 «Живая история». Док. сериал
10.35 , **19.00** **«СЕРДЦУ НЕ ПРИКАЖЕШЬ»**. Сериал (Росси).
11.30 «Последняя лягушка». Док. фильм (Великобритания).
12.00 «Борнео. Тайны шаманов». Док. фильм (Великобритания).
12.45 «Тайны войны». Док. сериал
13.40 Ток-шоу «Встречи на Моховой»: М. Боярский.
14.45 «Открытая студия».
15.50 «Дом быта».
16.10 **«ЗАТЕРЯННЫЙ МИР»**. Сериал (Новая Зеландия – Австралия – Канада).
17.00 **«СТАРШЕКЛАССНИКИ 2»**. Сериал (Россия).
17.30 , **21.00** «Экстренный вызов 112».
17.35 **«ЧАСТНЫЙ ДЕТЕКТИВ»**. Сериал (Россия).
20.00 **«ИНСПЕКТОР МОРС»**. Сериал (Великобритания – США).
21.30 «Сейчас о главном».
22.15 «Культурный слой».
22.45 Футбол. Товарищеский матч. Старая Франция – Старая Англия. Прямая трансляция.
1.00 **«ПУРПУРНАЯ РОЗА КАИРА»**. Х/ф (США).
2.35 **«ШОКОВЫЙ КОРИДОР»**. Х/ф (США).

ДТВ

6.00 Удачное утро.
6.50 Музыка на ДТВ.
6.55 Телемагазин.
7.25 , **7.40, 7.55, 8.10** Мультфильм.
8.30 , **20.00** Самое смешное видео.
9.00 **«АГЕНТСТВО АЛИБИ»**. Сериал
9.30 , **14.00, 17.30** Судебные страсти.
10.30 **«КУРЬЕР НА ВОСТОК»**. Х/ф
12.30 **«УТОМЛЕННЫЕ СЛАВОЙ»**. Сериал
13.00 **«КРУТОЙ УОКЕР»**. Сериал
15.00 , **21.30** **«БЕЗМОЛВНЫЙ СВИДЕТЕЛЬ»**. Сериал
15.30 , **22.00** **«МОРСКАЯ ПОЛИЦИЯ: СПЕЦОТДЕЛ»**. Сериал
16.30 **«ДИАГНОЗ: УБИЙСТВО»**. Сериал
18.30 , **23.30** Чудеса со всего света.
19.30 «Каламбур».
20.30 Самое невероятное видео.
23.00 , **0.55** Голые и смешные 3.
0.30 «Карданный вал +».
1.25 Камера смеха.
1.55 Ночной клуб.
3.55 **«РЫЦАРЬ ДОРОГ»**. Сериал

РБК

6.00 - **5.30** Новости. Каждые 30 минут.
6.10 , **6.35, 7.10, 7.35, 8.10, 8.35, 9.10, 10.10, 11.15, 12.10, 13.10, 14.10, 15.10, 16.10, 17.15, 19.10, 20.10, 0.10** Рынки.
6.20 , **7.15, 8.15, 9.15, 10.20** Обзор российской прессы.
6.45 , **7.40, 8.40, 10.35, 5.48** Обзор зарубежной прессы.
6.50 , **7.45, 8.45, 9.50, 5.52** Бизнес-стиль.
7.20 , **8.20, 9.20, 5.40** Афиша.
7.25 , **8.25, 9.24, 10.24, 5.44** Autonews.
7.50 , **16.20, 21.35, 0.20, 1.50, 4.20** Отдых и туризм.
8.50 , **14.50, 16.50, 3.20** Звездная пыль.
9.35 , **21.40, 1.35, 4.40** Зарубежный бизнес.
10.40 Рынки. Спецвыпуск.
10.50 , **18.50** Азбука инвестора.
11.20 В фокусе.
12.15 , **14.35, 18.35** Новости компаний.
12.35 Капитал. Длинный депозит.
13.35 , **3.35** Сфера интересов
13.55 Назначения и отставки.
15.20 В фокусе.
16.35 Рынки. Спецвыпуск.
17.35 Капитал.
18.10 Рынки. Спецвыпуск.
19.35 ЭКСПО.
20.35 Наши деньги.
21.00 , **1.00** Интрига дня.
22.00 , **0.30** Мир сегодня.
22.35 Рекламная пауза.
23.15 Рынки. Спецвыпуск.
23.35 Сфера интересов.

МТВ

6.00 Музыка на завтрак.
9.15 , **14.45, 0.00** News блок.
9.30 , **19.30** Свободен, занят или гей.
10.00 «Звезды. Здесь и сейчас». Сердючка.
10.30 , **19.00** Простая жизнь П. Хилтон.
11.00 , **18.00, 21.00** **«КЛУБ»**. Сериал
12.00 , **16.00** Пятеро в отрыве.
13.00 «Народный чарт».
14.00 , **0.15** Музыка навсегда.
15.00 Уже можно.
15.30 , **22.00** **«КЛИНИКА!»** Сериал
17.00 Тихие игры.
17.30 Икона видеоигр.
20.00 Звезда в кубе.
20.30 Программа минимум.
22.30 Южный парк.
23.00 Звезда стриптиза.
1.00 «Поймай удачу!»
2.00 Музыка на ночь.

МСМ ТОР

8.00 , **19.00** Лучшее. Колледж. СМС.
11.00 , **15.00** Лучшее. Микс. Плейлист.
14.00 , **23.00** Лучшее. Альбомы.
22.00 Лучшее. Грув.
2.00 Лучшее. Звезды.
3.00 Лучшее. Ночь. Плейлист.

ЗВЕЗДА

6.00 «Моя страна». Док. сериал
6.15 , **19.30** «Настоящее время».
6.30 Мультфильм.
7.00 «Звезда онлайн».
9.00 , **13.00, 16.00, 18.00, 22.00** Новости.
9.15 **«ПО ИМЕНИ БАРОН...»**, 2-я серия. Х/ф
10.10 «1 Московско-Минская мотострелковая дивизия. Не просто солдаты» из цикла «Гвардия». Док. фильм
11.10 , **0.05** «Тайны затонувших кораблей». Док. сериал
11.35 **«КО МНЕ, МУХТАР!»** Х/ф
13.15 «Большое жюри».
14.00 «Дороже золота».
14.15 **«ТРИДЦАТЬ СЛУЧАЕВ МАЙОРА ЗЕМАНА»**, 26-я серия. Х/ф (Чехословакия).
16.20 , **0.30** **«АНИСКИН И ФАНТОМАС»**, 2-я серия. Х/ф
17.30 «Там, где мы бывали...»
18.30 **«КРИМИНАЛЬНЫЙ КРОССВОРД»**. Сериал **«Игра с бомбой»**. (Австрия).
19.45 **«ПОДСУДИМЫЙ»**. Х/ф
21.15 «Роковые даты». Док. сериал
22.30 **«ПО ИМЕНИ БАРОН...»**, 3-я серия. Х/ф
23.20 **«ДЕТЕКТИВ МОНК»**, 15-я серия. Сериал (США).
1.45 **«ПЕРВОЕ СВИДАНИЕ»**. Х/ф
3.20 «Говорящие камни». Док. сериал
3.45 **«ИСПОЛНЯЮЩИЙ ОБЯЗАННОСТИ»**. Х/ф
5.10 «Борьба за выживание». Док. сериал

ТВ-1000

4.00 , **21.50** **«ПРЕДАННЫЙ САДОВНИК»**. Детектив (США).
6.30 **«ЛЮБОВНЫЕ ПИСЬМА»**. Драма (США).
8.00 **«АРСЕН ЛЮПЕН»**. Х/ф (Франция – Италия – Испания).
10.30 **«ПОСЛЕДНЯЯ ИЗ БЛОНДИНОК-КРАСОТОК»**. Драма (Великобритания – США).
12.00 **«ДЕВЧОНКИ»**. Комедия (Канада).
14.00 **«ЗАТКНИСЬ И ПРИСТРЕЛИ МЕНЯ»**. Х/ф (Великобритания – Чехия).
15.30 **«СУМРАЧНЫЙ САМУРАЙ»**. Вестерн (Япония).
18.00 **«КЛУБ «Завтрак»**. Драма (США).
20.00 **«МЕРКУРИЙ В ОПАСНОСТИ»**. Боевик (США, 1998 г.)

Режиссер: Х. Беккер. В ролях: Б. Уиллис, А. Болдуин, М. Хьюз.

Агентством Национальной безопасности Соединенных Штатов разработана новая правительственная система данных о тайных американских агентах во всем мире...

JETIX

8.00 , **12.10, 15.30** **«YIN YANG YO!»**
8.20 , **11.00, 17.50** **«ИГГИ АРБАКЛ»**.
8.45 , **17.25** **«ТОФУС»**.
9.10 , **13.50, 18.40** **«ТОТАЛИ СПАЙС»**.
9.30 **«PUCCA»**.
9.40 , **15.50** **«КОСМИЧЕСКАЯ КОМАНДА»**.
10.05 , **10.30, 19.30, 22.40** **«H2O – ПРОСТО ДОБАВЬ ВОДЫ»**.
11.20 , **14.40** **«ДЕТКИ ИЗ КЛАССА 402»**.
11.45 **«W.I.T.C.H. ВЕДЬМА»**.
12.35 , **16.15** **«ГОРОДСКИЕ СПАСАТЕЛИ»**.
13.00 , **13.25, 20.15, 21.50, 0.05** **«POWER RANGERS: МИСТИЧЕСКАЯ СИЛА»**.
14.15 , **19.05** **«ТОТАЛИ СПАЙС»**.
15.05 **«ДЕТКИ ИЗ КЛАССА 402»**.
16.35 , **17.00** **«ЧТО С ЭНДИ?»**
18.15 **«ШКОЛА СУРИКЕНОВ»**.
19.50 , **23.00** **«H2O – ПРОСТО ДОБАВЬ ВОДЫ»**.
20.40 , **22.15, 0.30** **«POWER RANGERS: МИСТИЧЕСКАЯ СИЛА»**.
21.05 , **23.20** **«НАРУТО»**.
21.25 , **0.50** **«НОВАЯ СЕМЕЙКА АДАМС»**.
23.45 **«ВОИНЫ-МОНСТРЫ»**.
1.15 , **1.35** **«КОМАНДА СУПЕРОБЕЗЬЯНОК»**.

ХОЛЛМАРК

1.00 **«СТОЛКНОВЕНИЕ С СУДЬБОЙ»**. Х/ф (США).
2.45 **«ПОСЛЕ МОЕЙ СМЕРТИ»**. Х/ф
4.15 **«ВЫБОР ФИЛДЕРА»**. Драма
6.00 **«КОРОЛЬ И КОРОЛЕВА ЗАЛИВА ЛУННОГО СВЕТА»**. Х/ф (США).
7.45 , **15.15** **«НАШ ДОМ»**. Х/ф (США).
9.30 , **14.00** **«ДОЧЕРИ МАКЛЕОДА 4»**, Сериал ч. 97.
10.30 , **17.00** **«МАКБРАЙД: УБИЙЦА-ХАМЕЛЕОН»**. Детектив
12.15 , **18.45** **«ТИХИЕ ГОЛОСА ПРОШЛОГО»**. Триллер
20.30 **«НЕПРИРУЧЕННЫЕ 2»**, Сериал ч. 5.
21.30 **«ДЖЕЙН ДОУ: ДА, Я ХОРОШО ЭТО ПОМНЮ»**. Детектив
23.15 **«СВЕРХ-НОВА»**, Х/ф ч. 1. (США, 2004 г.)

Режиссер: Дж. Харрисон. В ролях: Л. Перри, П. Фонда, Т. Каррере.

В то время как группа ученых предпринимает все возможное, чтобы предсказанный апокалипсис не стал реальностью, мир уже попадает в адский водоворот.

Муз-ТВ

5.00 , **8.25, 12.35, 16.25, 0.40, 3.00** «Муз-ТВ хит».
6.00 , **10.00, 2.00** «Наше».
7.00 , **17.25, 23.35** «Твой выбор».
8.00 , **12.25, 18.20, 22.55** Pro-новости.
8.10 «Лола и Вирджиния».
11.00 , **21.00** Звезды зажигают.
11.55 , **19.00, 22.00** «Звездные Фабриканты».
14.50 «Алфавит».
15.00 «Хит лист».
16.00 «Faq».
18.30 «Любовь не шоу-бизнес».
19.30 «Испытание верности» с Лерой.
20.00 «Мультяшка».
20.30 «Полиция моды».
22.25 «Красавицы и чудовище. Будни П. Листермана».
23.05 Smesh.no.

MEZZO

8.00 , **15.30** Дивертимеццо.
12.00 Классический танец. Л. Минкус. «Дон Кихот» (Р. Нуриев).
14.05 «Клэрмари Оста: звезда в душе». Док. фильм
14.30 «Балетная пачка: От Дега до наших дней». Док. фильм
19.00 Классический танец. «Времена года».
21.05 «Исчезнувшее время: путешествие в музыку Киганга Чена». Док. фильм
22.10 Концерт ансамбля La Fenice. В программе произведения К. Монтеверди.

РЕН ТВ Тула

6.00 Утренний музыкальный канал.
6.40 , **4.20** **«КРОКОДИЛЫ СПЕШАТ НА ПОМОЩЬ»**. Мультсериал
7.00 , **16.00** **«СЕКРЕТНЫЕ МАТЕРИАЛЫ»**. Сериал (США).
8.00 **«ДРУЗЬЯ»**. Сериал (США).
8.30 , **21.00** **«СОЛДАТЫ 14»**. Сериал
9.30 , **12.30, 19.30, 23.30** «24».
10.00 , **18.00** «В час пик».
11.00 «Час суда».
12.00 «Магический Алтай», Док. фильм ч. 1.
13.00 «Званый ужин».
14.00 **«ВЗРЫВ!»** Боевик (США).
17.00 , **20.00** **«ЭХО ИЗ ПРОШЛОГО»**. Сериал
19.00 «Нарушители порядка».
22.00 «Кража со взломом». Док. фильм
23.00 «Вечер с Т. Кеосаяном».
0.00 «Актуальное чтиво».
0.15 **«МИСТИФИКАЦИЯ»**. Комедия, (США, 2006 г.)

Режиссер: Л. Хальстрем. В ролях: Р. Гир, А. Молина, Х. Дэвис.

Истории из жизни писателя, который убедил всех, в том числе и себя, что ему предначертано написать биографию Говарда Хьюза. Шальная выходка отчаявшегося человека...

2.30 **«КАРНОЗАВР 2»**. Х/ф (США).
5.15 Ночной музыкальный канал.

XXI ВЕК

10.00 , **18.00, 2.00** **«КТО ПРИХОДИТ В ЗИМНИЙ ВЕЧЕР»**. Комедия
11.35 , **19.35, 3.35** **«БУРЯ»**. Драма (Великобритания).
13.10 , **21.10, 5.10** **«ЛЮБОВЬ В СТИЛЕ САЛЬСА»**. Комедия (США).
14.55 , **22.55, 6.55** **«НЕВЕСТА ВЕТРА»**. Драма (Германия).
16.35 , **0.35, 8.35** **«ВОЛШЕБНИКИ»**. Ужасы (Великобритания).

ТДК

7.00 , **14.00** Дом живых историй.
7.28 , **10.49, 11.49, 12.49, 13.49, 16.49, 17.49, 18.49, 19.49** Музыка на канале.
8.05 , **15.00** Все лучшее, для вас.
8.35 , **11.00, 18.00** Красотка.
9.00 С добрым утром, любимая!
10.00 , **17.00** Истории успеха.
12.00 Наши дети.
13.00 Ваш доктор.
14.31 **«ЖЕНЩИНЫ»**, 13-я серия. Сериал
16.00 Территория моды.
19.00 Помоги себе сам.
20.00 Зеркало жизни.
21.00 Ваш личный психолог.
22.00 Сексуальная революция.
23.25 **«ЖЕНЩИНЫ»**, 14-я серия. Сериал

МИР

5.55 , **18.55** Афиша.
6.00 , **7.15, 8.00, 1.30** Содружество live.
6.30 **«ОБЖ»**, 94-я серия. Сериал
7.00 , **10.00, 13.00, 16.00, 19.00, 22.00** Новости Содружества.
7.45 Коммерческая программа.
8.30 «Общий интерес».
9.00 **«ГЛАВНЫЕ РОЛИ»**, 2-я серия. Сериал
10.15 , **21.00** «Спорная территория».
11.15 «День посла».
11.30 **«ДИКАЯ ЛУНА»**, 72-я серия. Сериал
12.30 , **3.30** «Следователи и экстрасенсы», 15-я серия. Док. сериал
13.15 «Студия 60Х90».
13.25 , **23.25** **«БЕЛЫЙ РОЯЛЬ»**. Х/ф
15.15 «Учим английский».
15.30 **«ОБЖ»**, 95-я серия. Сериал
16.25 , **1.05** «Опасность крупным планом», 9-я серия. Док. сериал
16.50 «Планета Vision представляет».
17.25 , **2.00** «Час суда. Дела семейные».
18.25 , **3.00** «Лучшее из Джентльмен-шоу».
19.25 «Акценты».
19.45 **«ГЛАВНЫЕ РОЛИ»**, 3-я серия. Сериал
20.45 «Тик-так».
22.25 **«МОСКА И СМИТ»**, 7-я серия. Сериал

ШКОЛЬНИК

7.55 , **15.55, 23.55** Программа передач.
8.00 , **16.00, 0.00** «Золотое кольцо Москвы»: «От Славянской до Боровицкой». Фильм 1.
8.30 , **16.30, 0.30** «Мир, в котором я живу»: «То, что я понял – прекрасно. Из этого я заключаю, что и остальное, чего я не понял – тоже прекрасно» (Сократ).
9.10 , **17.10, 1.10** Фильм-концерт **«ВОЛШЕБНЫЙ СУНДУЧОК»**.
9.25 , **17.25, 1.25** **«Червяк-геолог»**. Мультфильм
10.00 , **18.00, 2.00** «Эти удивительные животные»: «Зоопарк Бразилии».
10.30 , **18.30, 2.30** **«ВОЗВРАЩЕНИЕ МАКСИМА»**. Х/ф
12.10 , **20.10, 4.10** «Отчего и почему»: «Времена года на планете Земля».
12.30 , **20.30, 4.30** «В начале было слово»: «Зачем мы здесь собрались».
13.30 , **21.30, 5.30** «Педсовет».
13.45 , **21.45, 5.45** **«БОГДАН ХМЕЛЬНИЦКИЙ»**. Х/ф
15.50 , **23.50, 7.50** **«Даешь буги-вуги»**. Мультфильм

ФИЛЬМ ДНЯ

ТНТ, 22.00

«ШАНХАЙСКИЙ ПОЛДЕНЬ». (США, 2000 г.)

Сможет ли виртуозный герой Чо Вонг (Джеки ЧАН) спасти принцессу?

Режиссер: Том Дей.

В ролях: Джеки Чан, Оуэн Уилсон, Люси Лью, Брэндон Мэрилл, Роджер Йуан.

Комедия. Императорский гвардеец Чо Вонг едет на Дикий Запад, чтобы освободить принцессу из плена. В пути он познакомился с ковбоем – тот научил его курить и грабить банки. Теперь у королевского солдата привычки отъявленного бандита.

ПЕРВЫЙ КАНАЛ

5.00 Новости.
5.05 «Доброе утро!»
9.00 Новости.
9.20 «Малахов +».
10.20 «Модный приговор».
11.20 «Контрольная закупка».
12.00 Новости.
12.20 **«УБОЙНАЯ СИЛА»**. Сериал
13.20 «Детективы».
14.00 Другие новости.
14.30 «Понять. Простить».
15.00 Новости.
15.20 «Страсти по сокровищам».
16.00 **«ОГОНЬ ЛЮБВИ»**. Сериал
17.00 «Федеральный судья».
18.00 Вечерние новости.
18.20 «Пусть говорят».
19.10 «След».
20.00 **«ПРИНЦЕССА ЦИРКА»**. Сериал
21.00 «Время».
21.30 **«И ВСЕ-ТАКИ Я ЛЮБЛЮ...»** Сериал

Кирилл Жандаров

22.30 «Человек и закон».
23.30 Ночные новости.
23.50 «Судите сами».
0.40 «Доброй ночи».
1.40 **, 3.05 «ОСОБОЕ МНЕНИЕ»**. Х/ф (США, 2002 г.)

Том Круз

Режиссер: С. Спилберг. В ролях: Т. Круз, К. Фаррелл, С. Мортон.
Глава специального отдела, занимающегося предупреждением преступлений, оказался обвиненным в убийстве, которого он еще не совершил...

3.00 Новости.

РОССИЯ ТВ Тула

5.00 «Доброе утро, Россия!»
6.35 **, 7.35, 8.35** «Местное время. Вести-Тула».
8.55 «Умереть красивой. И. Метлицкая». Док. фильм
9.50 **«ОПЕРА. ХРОНИКИ УБОЙНОГО ОТДЕЛА». Сериал**
10.45 «Вести. Дежурная часть».
11.00 «Вести».
11.25 «Местное время. Вести – Тула».
11.45 **«ОПЕРА. ХРОНИКИ УБОЙНОГО ОТДЕЛА»**. Сериал
12.40 **«ДВА КАПИТАНА»**. Х/ф
14.00 «Вести».
14.20 «Местное время. Вести – Тула».
14.40 **«МАЧЕХА»**. Сериал
15.35 «Суд идет».
16.30 **«КУЛАГИН И ПАРТНЕРЫ»**. Сериал
17.00 «Вести».
17.30 «Местное время. Вести – Тула».
17.50 «Вести. Дежурная часть».
18.05 **«ЖЕНЩИНА БЕЗ ПРОШЛОГО»**. Сериал
19.00 **«РОДНЫЕ ЛЮДИ»**. Сериал
20.00 «Вести».
20.30 «Местное время. Вести – Тула».
20.50 «Спокойной ночи, малыши!»
21.00 **«ТАЙНЫ СЛЕДСТВИЯ»**. Сериал

Сергей Барышев

22.55 «Пятая студия».
23.25 «Ревизор».
23.55 «Вести +».
0.15 **«ЦЕЛЬНОМЕТАЛЛИЧЕСКАЯ ОБОЛОЧКА»**. Х/ф(США – Англия,1987 г.)
Режиссер: С. Кубрик. В ролях: М. Модайн, Э. Болдуин, В. Д`Онофрио.
Актерская команда высшего класса вступает в бой в блестящей саге о войне во Вьетнаме и процессе превращения людей в натренированных убийц...
2.35 «Дорожный патруль».
2.50 «Горячая десятка».
3.50 **«БОЛЬШАЯ ЛЮБОВЬ»**. Сериал
4.45 «Вести. Дежурная часть».

СТС Тула

6.00 **«ЗЕНА – КОРОЛЕВА ВОИНОВ»**. Сериал
6.55 **«СМЕШАРИКИ»**. Мультсериал
7.00 **«МОЯ ПРЕКРАСНАЯ НЯНЯ»**. Сериал
7.30 **«ПАПИНЫ ДОЧКИ»**. Сериал
8.00 **«РАНЕТКИ». Сериал**
9.00 Истории в деталях.
9.30 **«КТО В ДОМЕ ХОЗЯИН?»**
10.00 **«ГАЛИЛЕО»**.
10.30 **«МОЯ ПРЕКРАСНАЯ НЯНЯ»**. Сериал
11.30 **«ОДНА НОЧЬ ЛЮБВИ»**. Сериал
12.30 **«ЛЮБА, ДЕТИ И ЗАВОД»**. Сериал
13.00 **«СМЕШАРИКИ»**. Мультсериал
13.30 **«ОХОТНИКИ ЗА ПРИВИДЕНИЯМИ»**. Мультсериал
14.00 **«ПРИКЛЮЧЕНИЯ ВУДИ И ЕГО ДРУЗЕЙ»**. Мультсериал
14.30 **«ПРИКЛЮЧЕНИЯ ДЖЕКИ ЧАНА»**. Мультсериал
15.00 «Чокнутый».
15.30 «Ким Пять-с-плюсом».
16.00 **«САБРИНА – МАЛЕНЬКАЯ ВЕДЬМА»**. Сериал
16.30 «Галилео».
17.00 **«МОЯ ПРЕКРАСНАЯ НЯНЯ»**. Сериал
17.30 **«ТАЙНЫ СМОЛВИЛЯ»**. Сериал
18.30 Истории в деталях.
19.00 **«ПАПИНЫ ДОЧКИ»**. Сериал
20.00 **«РАНЕТКИ»**. Сериал
21.00 **«КТО В ДОМЕ ХОЗЯИН?»** Сериал
21.30 **«САЙЛЕНТ ХИЛЛ»**. Х/ф (Япония – США).

Шон Бин

23.50 6 кадров.
0.00 Истории в деталях.
0.30 «Кино в деталях».
1.30 **«ТАЛИСМАН ЛЮБВИ»**. Сериал
2.25 **«ЩИТ»**. Сериал
4.10 **«ТАНЦЫ ПОД ЗВЕЗДАМИ»**. Сериал
5.00 **«ТАКОЙ РАЗНЫЙ ФЕРГУС МАКФАЙЛ»**. Сериал

НТВ

6.00 «Сегодня утром».
9.00 «Наше все!»
10.00 «Сегодня».
10.20 «Один день. Новая версия».
11.00 **«МАНГУСТ»**. Сериал
13.00 «Сегодня».
13.35 **«КАРУСЕЛЬ»**. Сериал
15.30 «Чрезвычайное происшествие. Обзор».
16.00 «Сегодня».
16.30 **«УЛИЦЫ РАЗБИТЫХ ФОНАРЕЙ»**. Сериал
18.30 «Чрезвычайное происшествие. Обзор».
19.00 «Сегодня».
19.40 **«ЗАКОН И ПОРЯДОК»**. Сериал
20.40 **«БЕШЕНАЯ»**. Сериал

Ирина Низина

21.40 **«ВИСЯКИ»**. Сериал
22.40 «Сегодня».
23.05 «К барьеру!»
0.20 «Авиаторы».
0.50 Концерт группы «Пилигрим».
2.05 **«УЛИЦЫ РАЗБИТЫХ ФОНАРЕЙ»**. Сериал

КУЛЬТУРА

6.30 Канал «Евроньюс».
10.00 **, 19.30, 23.30** «Новости культуры».
10.20 «В главной роли...»
10.40 **, 1.50, 2.50** Программа передач.
10.50 **«МЕЩАНЕ»**. Телеспектакль
13.20 «Письма из провинции». Рязань.
13.50 **«ДАМА С ПОПУГАЕМ»**. Х/ф
15.25 «Шестое чувство». Док. фильм
15.55 «Порядок слов».
16.00 **«ВИЛЛИ ФОГ 2»**. Мультсериал (Испания).
16.25 Мультфильмы: **«Веселая карусель»**, **«Азбука безопасности»**.
16.30 **«ПРИКЛЮЧЕНИЯ МЭДДИГАНОВ»**, 1-я серия. Сериал **«Дорожные крысы»**.
16.55 «Джон Мильтон». Док. фильм
17.05 «Путешествие в царство животных», 4-я серия. Док. сериал «В лесу обезьян-пауков».
17.35 «Царская муза в семье Романовых».
18.00 **, 2.35** «Кафедральный собор в Роскильде». Док. фильм
18.15 «Билет в Большой».
19.00 «Ночной полет».
19.50 **«СОЛО ДЛЯ ЧАСОВ С БОЕМ»**. Телеспектакль
21.50 «Черные дыры. Белые пятна».
22.35 «Культурная революция».
23.55 **«ПРОХИНДИАДА, ИЛИ БЕГ НА МЕСТЕ»**. Х/ф
1.20 «Музыкальный момент». А. Скрябин. Концерт для фортепиано с оркестром.
1.55 «Радуга с небес». С. Судейкин.

ТВ-3 Тула

6.00 **, 8.15** Мультфильм.
6.45 **«Вунш-пунш»**. Мультфильм
7.15 **«УОЛТЕР МЕЛОН»**. Мультсериал
7.45 **«ФЛИНТ – ДЕТЕКТИВ ВО ВРЕМЕНИ»**. Мультсериал
9.00 **«БАФФИ – ИСТРЕБИТЕЛЬНИЦА ВАМПИРОВ»**, 20-я серия. Сериал
10.00 **«БИТВА ЗА ОСТРОВ СОКРОВИЩ»**. Х/ф
12.00 «Разрушители мифов», 16-я серия. Док. фильм
13.00 **«ЗВЕЗДНЫЕ ВРАТА»**, 138-я серия. Сериал
14.00 **«МЕДИУМ»**, 27-я серия. Сериал
15.00 «Тайные знаки. Рецепт вечной молодости». Док. фильм
16.00 **«УДИВИТЕЛЬНЫЕ ИСТОРИИ»**, 9-я серия. Сериал
16.30 **«ТОММИ-ОБОРОТЕНЬ»**, 37-я серия. Сериал
17.00 **«ЗВЕЗДНЫЕ ВРАТА»**, 139-я серия. Сериал
18.00 **«БАФФИ – ИСТРЕБИТЕЛЬНИЦА ВАМПИРОВ»**, 21-я серия. Сериал
19.00 **«МЕДИУМ»**, 28-я серия. Сериал
20.00 «Тайные знаки. Обратная сторона славы. Игорь Сорин». Док. фильм
21.00 **«ЧЕРНАЯ ПЯТНИЦА»**. Х/ф (США).
23.00 **«ЗА ГРАНЬЮ ВОЗМОЖНОГО»**, 10-я серия. Сериал
0.00 **«ЗАХВАТЧИК»**. Х/ф (США).
2.00 Культ наличности.
5.00 Relaks.

ТВ ЦЕНТР Тула

6.00 **, 7.30** «Настроение».
7.00 «Настроение. Тула».
8.30 **, 11.30, 14.30, 17.30, 20.30** «События».
8.45 **«ТАЕЖНАЯ ПОВЕСТЬ»**. Х/ф
10.40 «Марк Первый. Формула мастера». Док. фильм
11.45 **, 21.00 «СЫЩИКИ РАЙОННОГО МАСШТАБА 2»**. Сериал
12.40 **, 21.55 «СЛЕПОЙ 2»**. Сериал
13.40 «Серебряная роза» из цикла «Засекреченная любовь». Д/ф
14.45 **, 19.50** «История государства Российского».
14.50 «Марш-бросок».
15.30 **, 4.35 «ЗАКОН ВОЛЬФА»**. Сериал (Германия).
16.30 Новое «Времечко».
17.55 «Деловая Москва».
18.15 «Генерал Голованов». Док. фильм
18.50 «ПЕТРОВКА, 38».
19.00 «СОБЫТИЯ. Тула» с субтитрами.
19.25 «Приоритеты власти».
19.45 «Открытое сердце».
19.55 «Реальные истории». Детские тайны.
22.55 «Таланты и поклонники».
0.00 «События. 25-й час».
0.30 «Только ночью».
2.15 «Петровка, 38».
2.35 **«КЕВИН С СЕВЕРА»**. Х/ф
5.35 **«Сказки для больших и маленьких»**. Мультфильм

ТНТ Тула

6.00 **«ЛЮБОВЬ И ТАЙНЫ САНСЕТ БИЧ»**. Сериал
6.55 «Глобальные новости».
7.00 **, 13.30, 19.00** Такси.
7.30 **, 8.20** ТулаLive
7.45 Музыка на канале
8.00 Тула. Инструкция по применению. Лучшее
8.30 «Необъяснимо, но факт».
9.30 **«САША+МАША»**. Сериал
10.00 **, 18.00, 20.00 «СЧАСТЛИВЫ ВМЕСТЕ»**. Сериал
11.00 **«ГУБКА БОБ КВАДРАТНЫЕ ШТАНЫ»**. Мультсериал
11.30 **«КРУТЫЕ БОБРЫ»**. Мультсериал
12.00 **«ПРИКЛЮЧЕНИЯ ДЖИММИ НЕЙТРОНА, МАЛЬЧИКА-ГЕНИЯ»**. Мультсериал
12.30 **«ОХ, УЖ ЭТИ ДЕТКИ!»** Мультсериал
13.00 **«ТОТАЛЛИ СПАЙС»**. Мультсериал
14.00 **, 0.15** Тула. Инструкция по применению
14.20 **, 19.50, .35** ТулаLive
14.30 **, 21.00, 23.40** «Дом 2».
16.00 **«ШАНХАЙСКИЙ ПОЛДЕНЬ»**. Комедия (США).
19.30 Если завтра ремонт
22.00 **«ЛОХМАТЫЙ СПЕЦНАЗ»**. Комедия (США).
0.45 Наши песни.
1.00 Дикие дети 2.
1.55 **«ЖЕНА МОЕГО УЧИТЕЛЯ»**. Комедия (США).
4.30 «Офис».

ДОМАШНИЙ

6.30 «Арифметика-малышка», «Веселое кругосветное путешествие».
7.00 **, 20.30** Домашние сказки.
7.30 **, 23.00** «Все секреты...»
8.00 **, 19.30 «КЛОН»**. Сериал
9.00 **, 16.00** «Дела семейные».
10.00 **, 14.00, 1.30** Все под контролем.
11.00 **, 15.00, 3.15** Лига пациентов.
12.00 **«ИВАН ПОДУШКИН, ДЖЕНТЛЬМЕН СЫСКА 2»**, 3-я серия. Сериал
13.00 «Мир в твоей тарелке».
17.00 **«НАПЕРЕКОР СУДЬБЕ»**. Сериал
18.00 «33 квадратных метра».
18.30 **, 2.30 «ДОКТОР ХАУС»**. Сериал
21.00 **«ИВАН ПОДУШКИН, ДЖЕНТЛЬМЕН СЫСКА 2»**, 4-я серия. Сериал
22.00 **, 4.55 «ОНА НАПИСАЛА УБИЙСТВО»**. Сериал **«Проклятие Даанавы»**.
23.30 **«ПИРАТ»**. Муз. фильм
4.05 «Мэгги», 1-я серия. Док. фильм
5.40 Музыка.

УДИВИТЕЛЬНАЯ ЖИЗНЬ

6.05 «Заграница».
6.30 «Музыка дикой природы».
6.35 **, 11.15** «Хочу все знать».
6.45 **, 7.30, 8.50, 9.30, 10.55, 11.25, 12.55, 13.30, 15.30, 16.30, 17.25, 18.50, 19.30, 20.30, 21.30, 22.55,** Музыка.
6.50 «Хроники разрушенного дома».
7.15 **, 9.20, 11.00, 15.25, 17.05, 20.25, 21.20** Мультфильм
8.00 «Как жить дольше».
8.55 **, 16.35** «Изюминка».
9.25 **, 23.00** «Моменты истины».
9.35 **, 11.35, 13.35, 15.35, 17.35, 19.35, 1.35, 23.35** TV-shop.
10.00 «Выдающиеся исторические личности».
10.25 «Природные лекарства».
10.30 «Современный дизайн».
11.10 **, 17.15** «На грани».
12.00 «Йога как терапия».
13.00 «Коктейли».
13.05 «Открытки».
14.05 «Религии мира».
14.55 «ZONE». Док. фильм
16.00 «Страсти по насекомым».
16.25 «Выпьем чаю».
16.55 «Звуки тропиков».
18.00 «Лаос – страна чудес». Док. фильм
19.05 «Только здесь».
20.00 «Все о здоровье».
20.35 «Отчего и почему».
20.50 «Ультрамарин».
20.55 «На всех широтах».
21.00 «Познаем мир вместе».
22.05 «Экспедиция вокруг света: три в одном».

НАЦИОНАЛЬНАЯ ГЕОГРАФИЯ

6.00 Мега-слом: Исторический мост.
7.00 В ловушке: ЧП в океане.
8.00 С точки зрения науки – Дело о планете Земля: Спасенные Солнцем?
9.00 Анатомия крокодила.
10.00 С точки зрения науки – Дело о планете Земля: Рождение жизни.
11.00 **, 16.00** Талантливые животные: Умные голуби.
12.00 **, 17.00** Обезьяны в городе!: Банда девчонок.
13.00 С точки зрения науки – Дело о планете Земля: Секс.
14.00 11 сентября: хроника террора: Час «Ч».
15.00 **, 21.00** За гранью страха.
18.00 Крокодиловые хроники: Оринокские крокодилы.
18.30 Крокодиловые хроники: Аризона.
19.00 Мегазаводы: «Вертолеты «Апач».
20.00 С точки зрения науки – Дело о планете Земля: Рождение Солнечной системы.
22.00 **, 4.00** Суперсооружения: Суператтракцион.
23.00 **, 2.00, 5.00** Нашествие медуз.
0.00 **, 3.00** Обезьяны в городе!: Банда парней.
1.00 В ловушке: Крушение поезда в Осаке.

ЭКСПЛОРЕР

7.00 **, 13.00, 19.00** «Дикая технология». Док. фильм (Австралия).
8.00 **, 14.00, 20.10** «Племя». Док. сериал (Великобритания).
9.00 **, 15.00** «Авантюра гаечного ключа». Док. сериал (США).
10.00 **, 16.00** «Панорама: Браво два ноль». Док. фильм (Великобритания).
11.00 **, 17.00** «Убийство Джон-Бенет: зловещая развязка». Док. фильм (Великобритания).
12.00 **, 18.00** «Суперприборы». Док. фильм (США).
21.00 **, 21.30** «Чудеса тюнинга». Док. сериал (США).
22.00 «Бокс «белых воротничков». Док. сериал (Великобритания).
22.30 «Элита мирового футбола». Док. фильм (США).
23.00 «Суперсыщик». Док. сериал (США).
0.00 «Неделя порнографии: Экстренный выпуск». Док. сериал (Великобритания).
0.30 «Порнодолина». Док. сериал (Великобритания – США).

ДИСКАВЕРИ

6.00 **, 13.45** Рождение гоночного автомобиля, 9-я серия.
6.25 **, 14.10** Супервойны на свалке: Водный триллер.
7.20 Американские колымаги: Машина Bud Light, ч. 3.
8.15 Как это работает, 46-я серия.
8.45 Как это работает, 47-я серия.
9.10 Головоломы, 12-я серия.
10.05 Разрушители легенд: Смертоносные носовые платки.
11.00 Из грязи да в князи: США: Подмастерья.
11.55 Американские колымаги: Машина Хильдербрант, ч. 1.
12.50 **, 5.05** Военная техника XXI века, 4-я серия.
15.05 **, 1.00** Головоломы, 13-я серия.
16.00 **, 3.45** Крутой тюнинг, 2-я серия.
17.00 **, 4.40** Как это работает, 48-я серия.
17.30 Как это работает, 49-я серия.
18.00 **, 2.50** Американский чоппер: В дороге: Европейский тур, ч. 1.
19.00 Разрушители легенд: Надувные трапы.
20.00 Грязная работенка: Специалист по изоляции.
21.00 **, 1.55** Настоящее преступление: Затяжной прыжок.
22.00 Доктор Дж.: медицинское расследование, 1-я серия.
23.00 Мир криминалистики: Смертельная череда.
0.00 Я не должен был выжить!

ПЛАНЕТА ЖИВОТНЫХ

8.00 Как стать...: Аляскинский олень.
9.00 Обезьяньи проделки, 11-я, 12-я серии.
10.00 Самые забавные животные планеты,11-я, 12-я серии.
11.00 Добыча хищника: Шестое чувство. Огромные размеры.
12.00 Перед лицом опасности: Акулы, гигантские ящерицы и белый носорог. Гигантские белые акулы, морские крокодилы, шимпанзе и тюлени Ведделла.
13.00 **, 18.00** Ветеринарная скорая помощь, 26-я серия.
13.30 **, 18.30** СОС дикой природы, 6-я серия.
14.00 Полиция Хьюстона – отдел по защите животных: Драма в зале суда.
15.00 Следы больших кошек.
16.00 Охотник за крокодилами: Спасательная операция «Бунья».
17.00 Необычные животные Ника Бейкера: Осьминог-маскировщик.
19.00 Полиция Хьюстона – отдел по защите животных, 13-я серия.
20.00 **, 3.00** Дэниел и наши кошки.
21.00 **, 2.00** СОС дикой природы, 10-я, 11-я серия.
22.00 **, 4.00** Полиция Хьюстона – отдел по защите животных.
0.00 **, 6.00** Территория животных: Очень вовремя.
1.00 **, 7.00** Ветеринарная скорая помощь, 39-я серия.

КАНАЛ ПУТЕШЕСТВИЙ

9.00 **, 1.00** Флойд в Африке.
9.30 **, 1.30** Путешествие со вкусом. Малайзия.
10.00 Землепроходцы.
10.30 Далекие берега.
11.00 Маршруты мечты. Перу.
11.30 Экстремальные путешествия.
12.00 Несравненная Италия.
12.30 Роскошные путешествия с Варуном Шармой. Лондон.
13.00 Всемирный путешественник.
14.00 Такси за $100.
14.30 Флойд в Африке. Кейптаун.
15.00 Землепроходцы.
15.30 Страсть к путешествиям.
16.00 Первозданный мир.
16.30 Вива.
17.00 Всемирный путешественник.
18.00 Хит-парад достопримечательностей Индии.
18.30 Землепроходцы.
19.00 Страсть к путешествиям.
19.30 Скоро открытие.
20.00 **, 4.00** Мир Грейнджера.
21.00 **, 5.00** Большой гид.
22.00 **, 6.00** Бушующая планета.
22.30 **, 6.30** Бушующая планета.
23.00 **, 7.00** В поисках неизвестного.
0.00 **, 8.00** Всемирный путешественник.
2.00 Мир Грейнджера.
3.00 Всемирный путешественник.

РОССИЯ-СПОРТ

4.45 Футбол. Премьер-лига. «Москва» (Москва) – «Зенит» (Санкт-Петербург).
6.45 **, 9.00, 13.00, 16.20, 21.10, 23.55** «Вести-спорт».

Профилактика.

7.00 **, 8.00** «Зарядка с чемпионом».
7.15 **«Маугли»**. Мультфильм
7.35 **«ЧТО НОВОГО, СКУБИ-ДУ?»** Мультсериал
8.15 **«СВОЯ КОМАНДА»**. Сериал
8.45 «Мастер спорта».
9.15 «Путь Дракона».
9.40 **, 15.00** Биатлон. Открытый чемпионат России. Суперспринт. Гонка преследования. Мужчины.
11.10 Волейбол. Чемпионат России. Мужчины. «Динамо» (Москва) – «Локомотив-Белогорье» (Белгород).
13.10 **, 0.25** Велоспорт. ЧМ на треке.
15.50 **, 23.25** «Точка отрыва».
16.35 Футбол. Товарищеский матч. Румыния – Россия.
18.55 Хоккей. Чемпионат России. 1/2 финала. Прямая трансляция.
21.30 Баскетбол. Чемпионат России. Мужчины. «Триумф» (Московская область) – ЦСКА.
0.10 «Хоккей России».
2.45 Хоккей. Чемпионат России. 1/2 финала.

7-ТВ

5.00 – **4.00** 7 новостей. Каждый час.
7.05 Водное поло.
8.05 **«15.0»**. Сериал
8.30 **«ПЛЯЖ, ЭКСТРИМ И ВСЕ ТАКОЕ»**. Сериал
9.05 **, 17.20** Премьер-Лига.
9.35 Off-Road Drive.
10.05 Спорт собак.
10.20 **, 14.05, 21.05** NBA Live!
10.35 **, 16.05, 21.20, 2.05** NHL.
11.05 **, 16.35** Предельная глубина.
11.20 **, 22.35** Академия нахлыста.
11.35 **, 22.20** Диалоги о рыбалке.
12.05 **, 16.20** Мир подводной охоты.
12.20 **, 23.05** Планета рыбака.
13.05 NBA 360.
14.20 Мир свободного спорта.
15.05 Гольф. Европейская неделя.
15.35 Киберспорт.
17.05 Автоспорт России.
18.05 Кубок России по горнолыжному спорту. VI этап, ч. 2.
18.20 Бега и скачки.
19.35 Настольный футбол.
20.05 AutoFashion.
20.20 Motor World.

ТЕЛЕКЛУБ

20.00 **«ИВАНОВ И РАБИНОВИЧ»**
21.00 **«РАСПИСАНИЕ СУДЕБ»**
22.00 **«ГОСПОДА ПРИСЯЖНЫЕ»**,
23.00 **«КОНЕЦ ОПЕРАЦИИ «Резидент»**,
0.30 **«ПОСРЕДНИК»**

ЕВРОСПОРТ

10.30 **, 14.30** Снукер. Открытый чемпионат Китая.
12.30 **, 21.30** Велоспорт. ЧМ по велогонкам на треке.
13.30 **, 17.30** Футбол. ЕВРО-2008. Товарищеский матч. Обзор.
18.30 **, 20.15** Керлинг. ЧМ. Женщины. Групповой этап. Япония – Германия.
20.00 Футбол. Евроголы.
0.00 Керлинг. ЧМ. Женщины. Групповой этап. Швеция – Дания.
2.00 **, 2.45** Кикбоксинг. Таиланд. Журнал.

EuroNews ЕВРОПЕЙСКИЕ НОВОСТИ

8.00 – **12.30** Новости за завтраком. Каждые 30 минут.
13.00 **,13.30, 14.00, 14.30, 17.00, 17.30, 18.00, 18.30** Новости и стиль жизни.
13.17 **, 13.47, 17.17, 17.47** Европейцы.
14.17 **, 18.17** Парламент.
14.47 **, 18.47** Ле маг.
15.00 **, 15.30, 16.00, 16.30** Новости за ланчем.
19.00 – **3.30** Вечерние новости. Каждые 30 минут.
4.00 – **7.30** Подробные ночные новости. Каждые 30 минут.

ПЯТЫЙ КАНАЛ

6.00 **, 6.35, 7.00, 7.35, 8.00, 8.35, 9.00** «Утро в большой стране».
6.30 **, 7.30, 8.30, 9.30, 10.30, 12.30, 14.30, 18.30** «Сейчас».
6.50 **, 7.50, 23.10** «Сейчас о спорте».
8.50 «Сейчас о спорте».
9.40 **, 22.15** «Живая история». Док. сериал
10.40 **, 19.00 «СЕРДЦУ НЕ ПРИКАЖЕШЬ»**. Сериал (Россия).
11.30 «Пограничные войны». Док. фильм (Великобритания).
12.45 «Тайны войны». Док. сериал
13.40 Ток-шоу «Жизнь как жизнь».
14.45 «Открытая студия».
15.50 «Дом быта».
16.10 **«ЗАТЕРЯННЫЙ МИР»**. Сериал (Новая Зеландия – Австралия – Канада).
17.00 **«СТАРШЕКЛАССНИКИ 2»**. Сериал (Россия).
17.30 «Экстренный вызов112».
17.35 **«ЧАСТНЫЙ ДЕТЕКТИВ»**. Сериал (Россия).
20.00 **«ИНСПЕКТОР МОРС»**. Сериал (Великобритания – США).
21.00 «Экстренный вызов 112».
21.30 «Сейчас о главном».
23.25 **«КЕОМА»**. Вестерн (Италия).
1.20 **«ПРАВДИВАЯ ИГРА»**. Х/ф (Франция).
3.00 **«ЛЕГЕНДА О РОБИН ГУДЕ»**. Сериал (Великобритания).

ДТВ

6.00 Удачное утро.
6.50 Музыка на ДТВ.
6.55 Телемагазин.
7.25 **, 7.40, 7.55, 8.10** Мультфильм.
8.30 **, 20.00** Самое смешное видео.
9.00 **«АГЕНТСТВО АЛИБИ»**. Сериал
9.30 **, 14.00, 17.30** Судебные страсти.
10.30 **«ЗЕЛЕНЫЙ ФУРГОН»**. Х/ф
12.30 **«УТОМЛЕННЫЕ СЛАВОЙ»**. Сериал
13.00 **«КРУТОЙ УОКЕР»**. Сериал
15.00 **, 21.30 «БЕЗМОЛВНЫЙ СВИДЕТЕЛЬ»**. Сериал
15.30 **, 22.00 «МОРСКАЯ ПОЛИЦИЯ: СПЕЦОТДЕЛ»**. Сериал
16.30 **«ДИАГНОЗ: УБИЙСТВО»**. Сериал
18.30 **, 23.30** Чудеса со всего света.
19.30 «Каламбур».
20.30 Самое невероятное видео.
23.00 **, 0.55** Голые и смешные 3.
0.30 «Карданный вал +».
1.25 Камера смеха.
1.55 Ночной клуб.
3.55 **«РЫЦАРЬ ДОРОГ»**. Сериал

РБК

6.00 – **5.30** Новости. Каждые 30 минут.
6.10 **, 6.35, 7.10, 7.35, 8.10, 8.35, 9.10, 10.10, 11.15, 12.10, 13.10, 14.10, 15.10, 16.10, 17.15, 19.10, 20.10, 0.10, 2.10, 3.10, 4.10, 5.10** Рынки.
6.20 **, 7.15, 8.15, 9.15, 10.20** Обзор российской прессы.
6.45 **, 7.40, 8.40, 10.35, 5.48** Обзор зарубежной прессы.
6.50 **, 7.45, 8.45, 9.50, 5.52** Бизнес-стиль.
7.20 **, 8.20, 9.20, 5.40** Афиша.
7.25 **, 8.25, 9.24, 10.24, 5.44** Autonews.
7.50 **, 16.20, 21.35, 0.20, 1.50, 4.20** Отдых и туризм.
8.50 **, 14.50, 16.50, 3.20, 22.45** Звездная пыль.
9.35 **, 21.40, 1.35, 4.40** Зарубежный бизнес.
10.40 Рынки. Спецвыпуск.
10.50 **, 18.50** Азбука инвестора.
11.20 В фокусе.
12.15 **, 14.35, 18.35** Новости компаний.
12.35 Капитал.
13.35 **, 3.35** Сфера интересов.
13.55 Назначения и отставки.
15.20 В фокусе.
16.35 Рынки. Спецвыпуск.
17.35 Капитал. ПИФы для богатых.
18.10 Рынки. Спецвыпуск.
19.35 Персона.
20.35 Наши деньги.
21.00 **, 1.00** Интрига дня.
22.00 **, 0.30** Мир сегодня.
22.35 Салон.
23.15 Рынки. Спецвыпуск.

ЗВЕЗДА

6.00 «Моя страна». Док. сериал
6.15 **, 19.30** «Настоящее время».
6.30 Мультфильм.
7.00 «Звезда онлайн».
9.00 **, 13.00, 16.00, 18.00, 22.00** Новости.
9.15 **«ПО ИМЕНИ БАРОН...»**, 3-я серия. Х/ф
10.10 «Авиарейс длиной в 60 лет. Ромео из разведки». Док. фильм
11.00 «Тайны затонувших кораблей». Док. сериал
11.25 **«ПОДСУДИМЫЙ»**. Х/ф
13.15 «Крылья России». Док. сериал
14.15 **«ТРИДЦАТЬ СЛУЧАЕВ МАЙОРА ЗЕМАНА»**, 27-я серия. Х/ф (Чехословакия).
16.20 **, 0.40 «ДЛИННОЕ, ДЛИННОЕ ДЕЛО...»** Х/ф
18.30 **«КРИМИНАЛЬНЫЙ КРОССВОРД»**. Сериал **«Дикая страсть»**. (Австрия).
19.45 **«ТЕНЬ»**. Х/ф
21.15 «Кремлевские лейтенанты». Док. сериал
22.30 **«ПО ИМЕНИ БАРОН...»**, 4-я серия. Х/ф
23.20 **«ДЕТЕКТИВ МОНК»**, 16-я серия. Сериал (США).
0.10 «Тайны времени».
2.15 **«ЗЕЛЕНАЯ КАРЕТА»**. Х/ф
4.00 **«ВРЕМЯ СВИДАНИЙ»**. Х/ф
5.10 «Борьба за выживание». Док. сериал

ТВ-1000

4.00 **, 22.00 «ОСИНОЕ ГНЕЗДО»**. Боевик (Франция).
6.00 **«МЕРКУРИЙ В ОПАСНОСТИ»**. Боевик (США).
8.00 **«ЗАТКНИСЬ И ПРИСТРЕЛИ МЕНЯ»**. Х/ф (Великобритания – Чехия).
9.30 **«СУМРАЧНЫЙ САМУРАЙ»**. Вестерн (Япония).
12.00 **«КЛУБ «Завтрак»**. Драма (США).
14.00 **«АМЕРИКАНСКИЙ ПРЕЗИДЕНТ»**. Драма (США).
16.00 **«СКАЗОЧНАЯ ГРУППА»**. Комедия (США).
18.00 **«НА ГРЕБНЕ ВОЛНЫ»**. Боевик (США).
20.00 **«НАСТОЯЩАЯ ЛЮБОВЬ»**. Боевик (США, 1993 г.)
Режиссер: Т. Скотт. В ролях: К. Слейтер, П. Аркетт, Б. Питт.
Когда Уорли встречает Алабаму, в его сердце вселяется великая любовь. Украв чемодан с наркотиками, парочка отправляется в Калифорнию, преследуемая гангстерами...

МТВ

6.00 Музыка на завтрак.
9.15 **, 14.45, 0.00** News блок.
9.30 **, 19.30** Свободен, занят или гей.
10.00 Программа минимум.
10.30 **, 19.00** Простая жизнь П. Хилтон.
11.00 **, 18.00, 21.00 «КЛУБ»**. Сериал
12.00 **, 16.00** Пятеро в отрыве.
13.00 Мировой чарт.
14.00 City-файл.
14.30 **, 0.15** Музыка навсегда.
15.00 Уже можно.
15.30 **, 22.00 «КЛИНИКА!»** Сериал
17.00 Хочу все снять!
17.30 Страшно интересно.
20.00 Стоп! Снято.
20.30 Обнаженный шоу-биз.
22.30 Южный парк.
23.00 Звезда стриптиза.
1.00 «Поймай удачу!»
2.00 Музыка на ночь.

MCM TOP

8.00 **, 19.00** Лучшее. Колледж. СМС.
11.00 **, 15.00** Лучшее. Микс. Плейлист.
14.00 **, 23.00** Лучшее. Альбомы.
22.00 Лучшее. Новое.
2.00 Лучшее. Рок.
3.00 Лучшее. Ночь. Плейлист.

JETIX

8.00 **, 12.10, 15.30 «YIN YANG YO!»**
8.20 **, 11.00, 17.50 «ИГГИ АРБАКЛ»**.
8.45 **, 17.25 «ТОФУС»**.
9.10 **, 13.50, 18.40 «ТОТАЛИ СПАЙС»**.
9.30 **«PUCCA»**.
9.40 **, 15.50 «КОСМИЧЕСКАЯ КОМАНДА»**.
10.05 **, 10.30, 19.30, 22.40 «H2O – ПРОСТО ДОБАВЬ ВОДЫ»**.
11.20 **, 14.40 «ДЕТКИ ИЗ КЛАССА 402»**.
11.45 **«W.I.T.C.H. ВЕДЬМА»**.
12.35 **, 16.15 «ГОРОДСКИЕ СПАСАТЕЛИ»**.
13.00 **, 13.25, 20.15, 21.50, 0.05 «POWER RANGERS: МИСТИЧЕСКАЯ СИЛА»**.
14.15 **, 19.05 «ТОТАЛИ СПАЙС»**.
15.05 **«ДЕТКИ ИЗ КЛАССА 402»**.
16.35 **, 17.00 «ЧТО С ЭНДИ?»**
18.15 **«ШКОЛА СУРИКЕНОВ»**.
19.50 **, 23.00 «H2O – ПРОСТО ДОБАВЬ ВОДЫ»**.
20.40 **, 22.15, 0.30 «POWER RANGERS: МИСТИЧЕСКАЯ СИЛА»**.
21.05 **, 23.20 «НАРУТО»**.
21.25 **, 0.50 «НОВАЯ СЕМЕЙКА АДАМС»**.
23.45 **«ВОИНЫ-МОНСТРЫ»**.
1.15 **, 1.35 «КОМАНДА СУПЕРОБЕЗЬЯНОК»**.

ХОЛЛМАРК

1.00 **«ДЖЕЙН ДОУ: ДА, Я ХОРОШО ЭТО ПОМНЮ»**. Детектив
2.30 **«СВЕРХ-НОВА»**, Х/ф ч. 1. (США).
4.15 **«КОРОЛЬ И КОРОЛЕВА ЗАЛИВА ЛУННОГО СВЕТА»**. Х/ф (США).
6.00 **«УПРЯМЫЕ СЕРДЦА»**. Х/ф
7.45 **, 15.15 «ТО, ЧЕГО НЕ ВИДИТ ГЛАЗ»**. Х/ф (Канада).
9.30 **, 14.00 «ДОЧЕРИ МАКЛЕОДА 4»**, Сериал ч. 98.
10.30 **, 17.00 «ТОЛЬКО ТЫ И Я»**. Х/ф (США, 2000 г.)
Режиссер: К. Исаксон. В ролях: Ф. Принц мл., Д. Стайлз, С. Блэр.
Эл и Имоджен встретились в тот момент, когда друзья доказывали Элу, что все девчонки только и ждут, чтобы прыгнуть в постель. А сами они – лучшие в сексе!
12.15 **, 18.45 «БУМАЖНЫЙ ДЕТЕКТИВ: ТАИНСТВЕННЫЙ УИКЭНД»**. Детектив (США).
20.30 **«НЕПРИРУЧЕННЫЕ 2»**, Сериал ч. 6.
21.30 **«ЧУЖОЙ В МОЕЙ ПОСТЕЛИ»**. Х/ф
23.15 **«СВЕРХ-НОВА»**, Х/ф ч. 2. (США).

Муз-ТВ

5.00 **, 8.25, 12.35, 16.25, 0.15, 3.00** «Муз-ТВ хит».
6.00 **, 10.00, 2.00** «Наше».
7.00 **, 13.55, 23.05** «Твой выбор».
8.00 **, 12.25, 18.20, 22.55** Pro-новости.
8.10 «Лола и Вирджиния».
11.00 «Ближе к звездам».
11.55 **, 19.00, 22.00** «Звездные Фабриканты».
15.00 **, 20.55** Звезды зажигают.
16.00 «Просто модели».
17.55 Smesh.no.
18.30 «Любовь не шоу-бизнес».
19.30 «Faq».
20.00 «Мультяшка».
20.30 «Папарацци».
22.25 «Красавицы и чудовище. Будни П. Листермана».

MEZZO

8.00 **, 15.30** Дивертимеццо.
12.00 Молодежный оркестр им. Симона Боливара (Венесуэла).
13.30 «Знание есть начало». Д/ф
19.00 Классическая опера. Ж. Бизе. «Кармен».
22.05 Ф. Шопен. Скерцо, ор.3 №2.
22.30 Финал конкурса пианистов им. Артура Рубинштейна.
1.30 «Интервью: «Рубинштейн в 90-е». Док. фильм
2.00 Ночной раунд. Кабаре-концерты в Лионской Опере.

РЕН ТВ Тула

6.00 Утренний музыкальный канал.
6.40 **, 3.35 «КРОКОДИЛЫ СПЕШАТ НА ПОМОЩЬ»**. Мультсериал
7.00 **, 16.00 «СЕКРЕТНЫЕ МАТЕРИАЛЫ»**. Сериал (США).
8.00 **«ДРУЗЬЯ»**. Сериал (США).
8.30 **, 21.00 «СОЛДАТЫ 14»**. Сериал
9.30 **, 12.30, 19.30, 23.30** «24».
10.00 **, 18.00** «В час пик».
11.00 «Час суда».
12.00 «Магический Алтай», Док. фильм ч. 2.
13.00 «Званый ужин».
14.00 **«МИСТИФИКАЦИЯ»**. Комедия (США).
17.00 **, 20.00 «ЭХО ИЗ ПРОШЛОГО»**. Сериал
19.00 «Нарушители порядка».
22.00 «Секретные истории»: «Охота за царским золотом».
23.00 «Вечер с Т. Кеосаяном».
0.00 «Актуальное чтиво».
0.15 **«СЕКТА»**. Боевик (США – Аруба, 2001 г.)
Режиссер: Ш. Леттич. В ролях: Ж.-К. Ван Дамм, Ч. Хестон, С. Милош.
Неутомимый искатель приключений Руди промышляет добычей уникальных произведений искусства и редкостных диковин для богатых коллекционеров...
2.00 **«КАРНОЗАВР 3»**. Х/ф (США).
4.30 Ночной музыкальный канал.

XXI ВЕК

10.00 **, 18.00, 2.00 «САМАЯ КРАСИВАЯ ЖЕНА»**. Драма (Италия).
11.50 **, 19.50, 3.50 «ВСЕ НАЧИНАЕТСЯ С ЛЮБВИ»**. Мелодрама
13.45 **, 21.45, 5.45 «ГЕНРИХ V»**. Драма (Великобритания).
16.00 **, 0.00, 8.00 «МОЯ ЖИЗНЬ»**. Драма (США).

ТДК

7.00 **, 10.49, 11.49, 12.49, 13.49, 16.49, 17.49, 18.49, 19.49, 23.00, 23.55** Музыка на канале.
8.05 **, 15.00** Все лучшее, для вас.
8.35 **, 11.00, 18.00** Красотка.
9.00 С добрым утром, любимая!
10.00 **, 17.00** Истории успеха.
12.00 Наши дети.
13.00 **, 19.00** Ваш доктор.
14.31 **«ЖЕНЩИНЫ»**, 14-я серия. Сериал
16.00 Имею право.
20.00 Зеркало жизни.
21.00 Ваш личный психолог.
22.00 Сексуальная революция.
23.25 **«ЖЕНЩИНЫ»**, 15-я серия. Сериал
0.05 Игротека.

МИР

5.55 **, 18.55** Афиша.
6.00 **, 7.15, 8.00, 2.00** Содружество live.
6.30 **«ОБЖ»**, 95-я серия. Сериал
7.00 **, 10.00, 13.00, 16.00, 19.00, 22.00** Новости Содружества.
7.45 Коммерческая программа.
8.30 «Кому на Руси жить хорошо».
9.00 **«ГЛАВНЫЕ РОЛИ»**, 3-я серия. Сериал
10.15 **, 21.00** «Спорная территория».
11.15 «Территория KG».
11.30 **«ДИКАЯ ЛУНА»**, 73-я серия. Сериал
12.30 «Из первых рук с Бертом Вольфом», 8-я серия. Док. сериал
13.15 «Студия 60Х90».
13.25 **, 23.25 «ЭТА ОПАСНАЯ ДВЕРЬ НА БАЛКОН»**. Х/ф
15.15 «Учим английский».
15.30 **«ОБЖ»**, 96-я серия. Сериал
16.25 **, 1.15** «Космическая эра», 2-я серия. Док. сериал
17.25 **, 2.30** «Час суда. Дела семейные».
18.25 **, 3.30** «Лучшее из Джентльмен-шоу».
19.25 «Акценты».
19.45 **«ГЛАВНЫЕ РОЛИ»**, 4-я серия. Сериал
20.45 «Тик-так».
22.25 **«МОСКА И СМИТ»**, 8-я серия. Сериал

ШКОЛЬНИК

7.55 **, 15.55, 23.55** Программа передач.
8.00 **, 16.00, 0.00** «Москва на все времена»: «Большой театр».
8.30 **, 16.30, 0.30** «Мир, в котором я живу»: «Мне пришлось потеснить знание, чтобы освободить место вере» (Кант).
9.10 **, 17.10, 1.10** Фильм-концерт **«ВОЛШЕБНЫЙ СУНДУЧОК»**.
9.25 **, 17.25, 1.25 «Маленький принц»**, Мультфильм ч. 1.
10.00 **, 18.00, 2.00** «Эти удивительные животные»: «Зоопарк в Арнеме (Голландия)».
10.30 **, 18.30, 2.30 «ЛЮДИ И МЫШИ»**, Спектакль ч. 1 и 2.
12.00 **, 20.00, 4.00 «Три мушкетера»**. Мультфильм
12.30 **, 20.30, 4.30** «В начале было слово»: «Нерусское в русском».
13.30 **, 21.30, 5.30** «Современная архитектура мира»: «Итальянский архитектор Ренсо Пиано».
14.00 **, 22.00, 6.00 «АНТОН ИВАНОВИЧ СЕРДИТСЯ»**. Х/ф
15.20 **, 23.20, 7.20** «Ян Бартолд Йонгкинд». Док. фильм

ФИЛЬМ ДНЯ — ТНТ, 22.00

«САЙЛЕНТ ХИЛЛ». (Канада – Япония – США – Франция, 2006 г.)

Режиссер: Кристоф Гэнс.

В ролях: Джоделль Ферланд, Рада Митчел, Шон Бин, Лори Холден, Дебора Кара Ангер.

Ужасы. Молодая мать, отчаявшись найти лекарство от заболевания дочери, отказывается отдать ее в психиатрическую лечебницу. Вместе они отправляются в Сайлент Хилл, город, название которого дочь постоянно твердит во сне.

Маленькая Шарон (Джоделль ФЕРЛАНД) — часть большой, ужасающей головоломки...

ПЕРВЫЙ КАНАЛ

5.00 Новости.
5.05 «Доброе утро!»
9.00 Новости.
9.20 «Малахов +».
10.20 «Модный приговор».
11.20 «Контрольная закупка».
12.00 Новости.
12.20 **«УБОЙНАЯ СИЛА»**. Сериал
13.20 «Детективы».
14.00 Другие новости.
14.30 «Понять. Простить».
15.00 Новости.
15.20 «Западня для ледокола».
16.00 **«ОГОНЬ ЛЮБВИ»**. Сериал
17.00 «Федеральный судья».
18.00 Вечерние новости.
18.20 «Пусть говорят».
19.10 Телеигра «Поле чудес».
20.00 **«ПРИНЦЕССА ЦИРКА»**. Сериал
21.00 «Время».
21.25 «Клуб веселых и находчивых».
23.40 **«ОТРЫВ»**. Х/ф . (Россия, 2007 г.)
Режиссер: А. Миндадзе. В ролях: А. Робак, С. Дужников, К. Коршунова.
Человек, потерявший в авиакатастрофе жену, пытается выяснить причину происшедшего. Преодолевая круговорот лжи, он вынужден на время забыть о горе.
2.10 **«СТЕПФОРДСКИЕ ЖЕНЫ»**. Комедия (США, 2004 г.)

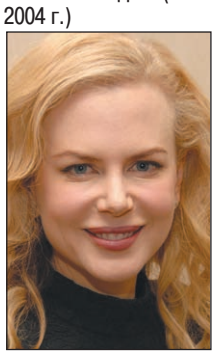

Николь Кидман

Режиссер: Ф. Оз. В ролях: Н. Кидман, М. Бродерик, Б. Мидлер.
Молодая пара переезжает в провинциальный городок Стэпфорд и обнаруживает, что местные мужчины заменяют своих жен на послушных роботов.
3.40 **«НОВИЧОК»**. Комедия
5.00 «Выживание в стихийных бедствиях: Снежные бури».

РОССИЯ ТВ Тула

5.00 «Доброе утро, Россия!»
6.35 **, 7.35, 8.35** «Местное время. Вести-Тула».
8.55 «Мусульмане».
9.05 «Мой серебряный шар».
10.05 **«ОПЕРА. ХРОНИКИ УБОЙНОГО ОТДЕЛА»**. Сериал
11.00 «Вести».
11.25 «Местное время. Вести – Тула».
11.45 **«ОПЕРА. ХРОНИКИ УБОЙНОГО ОТДЕЛА»**. Сериал
12.40 **«Каникулы Бонифация»**. Мультфильм
13.00 «Древние египтяне». Док. сериал (Великобритания).
14.00 «Вести».
14.20 «Местное время. Вести – Тула».
14.40 **«Ну, погоди!»** Мультфильм
15.35 «Суд идет».
16.30 **«КУЛАГИН И ПАРТНЕРЫ»**. Сериал
17.00 «Вести».
17.30 «Местное время. Вести – Тула».
17.50 «Вести. Дежурная часть».
18.05 **«ЖЕНЩИНА БЕЗ ПРОШЛОГО»**. Сериал
19.00 **«РОДНЫЕ ЛЮДИ»**. Сериал
20.00 «Вести».
20.30 «Местное время. Вести – Тула».
20.50 «Спокойной ночи, малыши!»
21.00 «Юрмала».
22.50 **«СИТУАЦИЯ 202. БОЛЕЗНЬ ДВИЖЕНИЯ»**. Х/ф (Россия – Украина, 2007 г.)
Режиссер: И. Лузин. В ролях: Е. Ганелин, И. Апексимова, Н. Житкова.
Майор Медведь во время ошибочных вызовов по «Ситуации 202» сталкивается с непонятным: абсолютно разные люди видят одно и тоже преступление.
1.00 **«ИМПЕРИЯ ВОЛКОВ»**. Детектив (Франция)
3.25 «Дорожный патруль».
3.45 **«СМЕХ И НАКАЗАНИЕ»**. Х/ф (Франция).

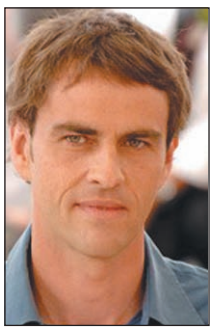

Лорен Люка

5.10 **«БОЛЬШАЯ ЛЮБОВЬ»**. Сериал

СТС Тула

6.00 **«ЗЕНА – КОРОЛЕВА ВОИНОВ»**. Сериал
6.55 **«СМЕШАРИКИ»**. Мультсериал
7.00 **«МОЯ ПРЕКРАСНАЯ НЯНЯ»**. Сериал
7.30 **«ПАПИНЫ ДОЧКИ»**. Сериал
8.00 **«РАНЕТКИ»**. Сериал
9.00 Истории в деталях.
9.30 **«КТО В ДОМЕ ХОЗЯИН?»**
10.00 **«ГАЛИЛЕО»**.
10.30 **«МОЯ ПРЕКРАСНАЯ НЯНЯ»**. Сериал
11.30 **«ОДНА НОЧЬ ЛЮБВИ»**. Сериал
12.30 **«ЛЮБА, ДЕТИ И ЗАВОД»**. Сериал
13.00 **«СМЕШАРИКИ»**. Мультсериал
13.30 **«ОХОТНИКИ ЗА ПРИВИДЕНИЯМИ»**. Мультсериал
14.00 **«ПРИКЛЮЧЕНИЯ ВУДИ И ЕГО ДРУЗЕЙ»**. Мультсериал
14.30 **«ПРИКЛЮЧЕНИЯ ДЖЕКИ ЧАНА»**. Мультсериал
15.00 «Чокнутый».
15.30 «Ким Пять-с-плюсом».
16.00 **«САБРИНА – МАЛЕНЬКАЯ ВЕДЬМА»**. Сериал
16.30 **«ГАЛИЛЕО»**.
17.00 **«МОЯ ПРЕКРАСНАЯ НЯНЯ»**. Сериал
17.30 **«ТАЙНЫ СМОЛВИЛЯ»**. Сериал
18.30 Истории в деталях.
19.00 **«ПАПИНЫ ДОЧКИ»**. Сериал
20.00 «Цвет нации».
21.30 **«ИСТОРИЯ РЫЦАРЯ»**. Х/ф (США, 2001 г.)
Режиссер: Б. Хелгелэнд. В ролях: Х. Леджер, Р. Сьюэлл, Ш. Соссамон.
Молодой оруженосец, живший в XIV веке, получает шанс изменить злую судьбу, заточившую его, рыцаря по духу и призванию, в теле простолюдина...
0.00 Истории в деталях.
0.50 **«ПУЛЬС»**. Х/ф (США, 2006 г.)
Режиссер: Д. Сонзеро. В ролях: К. Белл, Т. Хэньок, Й. Сомерхолдер.
Несколько человек после самоубийства их общего друга получают письма по электронной почте, в которых говорится, что близится конец света.
2.30 **«ТАЛИСМАН ЛЮБВИ»**. Сериал
3.20 **, 4.10 «ЩИТ»**. Сериал
4.55 **«ТАКОЙ РАЗНЫЙ ФЕРГУС МАКФАЙЛ»**. Сериал

НТВ

6.00 «Сегодня утром».
9.00 «Наше все!»
10.00 «Сегодня».
10.20 «Победившие смерть». Док. сериал
11.00 **«МАНГУСТ»**. Сериал
13.00 «Сегодня».
13.35 **«КАРУСЕЛЬ»**. Сериал
15.30 «Спасатели. Обзор».
16.00 «Сегодня».
16.30 **«УЛИЦЫ РАЗБИТЫХ ФОНАРЕЙ»**. Сериал
18.30 «Чрезвычайное происшествие. Обзор».
19.00 «Сегодня».
19.40 «Следствие вели...»
20.35 «Чрезвычайное происшествие. Расследование».
21.00 **«ЗАПРЕТ НА ЛЮБОВЬ»**. Х/ф
22.50 **«ТАНЕЦ ЖИВОТА»**. Х/ф
0.40 «Все сразу!»
1.10 **«РОКОВАЯ КРАСОТКА»**. Комедия (США, 1987 г.)
Режиссер: Т. Холланд. В ролях: В. Голдберг, С. Эллиотт, Р. Блейдс.
Во время расследования Рита Риззоли узнает, что в городе появился сильнодействующий наркотик, получивший название «роковая красотка»...
3.05 **«2,5 ЧЕЛОВЕКА 2»**. Сериал (США).
4.00 **«КЛАН СОПРАНО 6»**. Сериал (США).
5.10 **«КАРНАВАЛ 2»**. Сериал (США).

КУЛЬТУРА

6.30 Канал «Евроньюс».
10.00 **, 19.30, 23.30** «Новости культуры».
10.20 **, 1.50, 2.50** Программа передач.
10.30 **«ВАССА ЖЕЛЕЗНОВА»**. Фильм-спектакль
12.35 «Культурная революция».
13.30 «Четыре времени года». Док. фильм
14.25 **«НИКУДЫШНАЯ»**. Х/ф
16.00 **«МЕДВЕЖОНОК ПАДДИНГТОН»**. Мультсериал
16.20 «В музей – без поводка».
16.30 **«ПРИКЛЮЧЕНИЯ МЭДДИГАНОВ»**, 2-я серия. Сериал **«Жители холмов»**.
16.55 «Крузенштерн». Док. фильм
17.00 Телевикторина «За семью печатями».
17.35 «Петербург: время и место». «Удивительное время».
18.00 «Хроники литературной жизни».
18.30 А. Бородин. Симфония №2 «Богатырская».
19.00 «Партитуры не горят».
19.50 «Смехоностальгия».
20.20 «От Аристотеля к Чехову за 72 часа». Док. фильм
21.00 **«МОСКВА, ЛЮБОВЬ МОЯ»**. Х/ф
22.35 «Линия жизни». В. Непомнящий.
23.55 **«ЗОЛОТОЙ ВЕК»**. Х/ф
1.30 «Музыкальный момент». П. Чайковский «Ромео и Джульетта».
1.55 «Сферы».
2.35 «Исфахан. Зеркало рая». Док. фильм (Германия).

ТВ-3 Тула

6.00 **, 8.15** Мультфильм.
6.45 **«Вунш-пунш»**. Мультфильм
7.15 **«УОЛТЕР МЕЛОН»**. Мультсериал
7.45 **«ФЛИНТ – ДЕТЕКТИВ ВО ВРЕМЕНИ»**. Мультсериал
9.00 **«БАФФИ – ИСТРЕБИТЕЛЬНИЦА ВАМПИРОВ»**, 21-я серия. Сериал
10.00 **«ЧЕРНАЯ ПЯТНИЦА»**. Х/ф (США).
12.00 «Разрушители мифов», 17-я серия. Док. фильм
13.00 **«ЗВЕЗДНЫЕ ВРАТА»**, 139-я серия. Сериал
14.00 **«МЕДИУМ»**, 28-я серия. Сериал
15.00 «Тайные знаки. Обратная сторона славы. Игорь Сорин». Док. фильм
16.00 **«УДИВИТЕЛЬНЫЕ ИСТОРИИ»**, 10-я серия. Сериал
16.30 **«ТОММИ-ОБОРОТЕНЬ»**, 38-я серия. Сериал
17.00 **«ЗВЕЗДНЫЕ ВРАТА»**, 140-я серия. Сериал
18.00 **«БАФФИ – ИСТРЕБИТЕЛЬНИЦА ВАМПИРОВ»**, 22-я серия. Сериал
19.00 **«МИЛЛИОН ЛЕТ ДО НАШЕЙ ЭРЫ»**. Х/ф (Франция).
21.00 **«ОГРАБЛЕНИЕ ПО-ФРАНЦУЗСКИ»**. Х/ф (Франция – США).
23.00 **«ЗА ГРАНЬЮ ВОЗМОЖНОГО»**, 11-я серия. Сериал
0.00 **«ФОРМУЛА РАЯ»**. Х/ф (США).
2.00 Культ наличности.
5.00 Relaks.

ТВ ЦЕНТР Тула

6.00 **, 7.30** «Настроение».
7.00 «Настроение. Тула».
8.30 **, 11.30, 14.30, 17.30, 20.30** «События».
8.45 **, 14.45, 19.50** «История государства Российского».
8.50 **«СЛАДКАЯ ЖЕНЩИНА»**. Х/ф
10.40 «Чудак-человек». Док. фильм
11.45 **«СЫЩИКИ РАЙОННОГО МАСШТАБА 2»**. Сериал
12.40 **«СЛЕПОЙ 2»**. Сериал
13.40 «Паучиха». Док. фильм
14.50 «Опасная зона».
15.30 **«ЗАКОН ВОЛЬФА»**. Сериал (Германия).
16.30 Новое «Времечко».
17.55 «Деловая Москва».
18.15 «Наши любимые животные».
18.50 «ПЕТРОВКА, 38»
19.00 «СОБЫТИЯ. Тула» с субтитрами.
19.25 «Свое мнение».
19.40 «Вечная повседневность».
19.55 «В центре внимания».
21.00 **«НЕЙЛОН 100%»**. Комедия
22.45 «Народ хочет знать».
23.50 «События. 25-й час».
0.20 **«МАТЬ И СЫН»**. Х/ф
1.45 «Петровка, 38».
2.05 **«НОЧЬ ДЛЯ ДАМ»**. Триллер (США – Канада).
3.50 **«ТАЕЖНАЯ ПОВЕСТЬ»**. Х/ф
5.45 **«Незнайка учится»**. Мультфильм

ТНТ Тула

6.00 **«ЛЮБОВЬ И ТАЙНЫ САНСЕТ БИЧ»**. Сериал
6.55 «Глобальные новости».
7.00 **, 13.30, 19.00** Такси.
7.30 **, 8.20, 14.20, .45** ТулаLive
7.45 Музыка на канале
8.00 Если завтра ремонт
8.30 «Необъяснимо, но факт».
9.30 **«САША+МАША»**. Сериал
10.00 **, 18.00 «СЧАСТЛИВЫ ВМЕСТЕ»**. Сериал
11.00 **«ГУБКА БОБ КВАДРАТНЫЕ ШТАНЫ»**. Мультсериал
11.30 **«КРУТЫЕ БОБРЫ»**. Мультсериал
12.00 **«ПРИКЛЮЧЕНИЯ ДЖИММИ НЕЙТРОНА, МАЛЬЧИКА-ГЕНИЯ»**. Мультсериал
12.30 **«ОХ, УЖ ЭТИ ДЕТКИ!»** Мультсериал
13.00 **«ТОТАЛЛИ СПАЙС»**. Мультсериал
14.00 **, 19.30** Тула. Инструкция по применению
14.30 **, 21.00, 0.00, 4.10** «Дом 2».
16.20 **«ЛОХМАТЫЙ СПЕЦНАЗ»**. Комедия (США).
19.50 ТулаLive
20.00 «Интуиция».
22.00 **«НАША RUSSIA»**. Сериал
22.30 «Смех без правил».
23.30 «Секс» с А. Чеховой.
0.25 Тула. Инструкция по применению. Лучшее
0.55 Наши песни.
1.10 Дикие дети 2.
2.10 **«УИКЭНД У БЕРНИ»**. Комедия

ДОМАШНИЙ

6.30 «Веселое кругосветное путешествие».
7.00 **, 20.30** Домашние сказки.
7.30 **, 23.00** «Все секреты...»
8.00 **, 19.30 «КЛОН»**. Сериал
9.00 **, 16.00** «Дела семейные».
10.00 **, 14.00, 2.40** Все под контролем.
11.00 **, 15.00, 4.15** Лига пациентов.
12.00 **«ИВАН ПОДУШКИН, ДЖЕНТЛЬМЕН СЫСКА 2»**, 4-я серия. Сериал
13.00 «Мир в твоей тарелке».
17.00 **«НАПЕРЕКОР СУДЬБЕ»**. Сериал
18.00 «33 квадратных метра».
18.30 **, 3.35 «ДОКТОР ХАУС»**. Сериал
21.00 **«ИВАН ПОДУШКИН, ДЖЕНТЛЬМЕН СЫСКА 2»**, 5-я серия. Сериал
22.00 **«ОНА НАПИСАЛА УБИЙСТВО»**. Сериал. **«Траур среди глициний»**.
23.30 **«ЦВЕТОК И КАМЕНЬ»**. Мелодрама
5.05 «Мэгги», 2-я серия. Док. фильм

УДИВИТЕЛЬНАЯ ЖИЗНЬ

6.00 «Выдающиеся исторические личности».
6.25 «Природные лекарства».
6.30 «Современный дизайн».
6.55 **, 7.25, 8.55, 9.30, 11.30, 12.30, 13.30, 14.55, 15.30, 16.45, 17.30, 18.55, 19.30, 20.30, 21.25, 22.50, 23.30** Музыка.
7.00 **, 11.25, 12.25, 13.20, 16.50, 18.50, 21.05, 22.55** Мультфильм
7.10 **, 17.00, 21.15** «На грани».
7.15 «Хочу все знать».
7.35 **, 9.35, 11.35, 13.35, 15.35, 17.35, 19.35, 21.35, 23.35** TV-shop.
8.00 «Йога как терапия».
9.05 «Открытки».
10.05 «Религии мира».
10.55 «ZONE». Док. фильм
12.00 «Все о здоровье».
12.35 **, 16.30** «Отчего и почему».
12.55 «На всех широтах».
13.00 «Познаем мир вместе».
14.05 «Экспедиция вокруг света: три в одном».
15.00 **, 19.00** «Моменты истины».
15.05 «Жизнь».
16.00 «Жара».
16.25 «Роскошные отели мира».
17.05 «Тело и душа».
18.05 **«ПРАВОЕ ДЕЛО** «, 11-я серия. Сериал
19.05 «Величайшие реки».
20.00 «Страсти по насекомым».
20.25 «Выпьем чаю».
20.55 «Звуки тропиков».
22.00 «Лаос – страна чудес». Д/ф

НАЦИОНАЛЬНАЯ ГЕОГРАФИЯ

6.00 Обезьяны в городе!: Банда парней.
7.00 В ловушке: Крушение поезда в Осаке.
8.00 С точки зрения науки – Дело о планете Земля: Рождение Солнечной системы.
9.00 За гранью страха.
10.00 С точки зрения науки – Дело о планете Земля: Жестокий холод.
11.00 **, 16.00** Мегазаводы: Танки.
12.00 **, 17.00** Мегазаводы: «Вертолеты «Апач».
13.00 С точки зрения науки – Дело о планете Земля: Лох-Несс.
14.00 11 сентября: хроника террора: Конец игры.
15.00 **, 21.00** Сила игры.
18.00 Крокодиловые хроники: Нашествие на Австралию.
18.30 Крокодиловые хроники: Академия рептилий.
19.00 Мегазаводы: Тягачи.
20.00 С точки зрения науки – Дело о планете Земля: Хаббл: главный телескоп мира.
22.00 **, 4.00** Суперсооружения: Дамба Гувера.
23.00 **, 2.00, 5.00** Шесть градусов могут изменить мир.
0.00 **, 3.00** В ловушке: Живые в Андах.
1.00 В ловушке: Смертоносное землетрясение.

ЭКСПЛОРЕР

7.00 **, 13.00** «Дикая технология». Док. фильм (Австралия).
8.00 **, 14.00, 20.10** «Племя». Док. сериал (Великобритания).
9.00 **, 9.30, 15.00** «Чудеса тюнинга». Док. сериал (США).
10.00 **, 16.00, 22.00** «Бокс «белых воротничков». Док. сериал (Великобритания).
10.30 **, 16.30, 22.30** «Элита мирового футбола». Док. фильм (США).
11.00 **, 17.00** «Суперсыщик». Док. сериал (США).
12.00 **, 18.00** «Первая пересадка головы». Док. фильм (Великобритания).
15.30 «Чудеса тюнинга». Док. сериал (США).
19.00 «Человеческий инстинкт». Док. сериал (Великобритания).
21.00 «Авантюра гаечного ключа». Док. сериал (США).
23.00 «Наркотики на границе». Док. фильм (Новая Зеландия).
0.00 «Неделя порнографии: Экстренный выпуск». Док. сериал (Великобритания).
0.30 «Порнодолина». Док. сериал (Великобритания – США).

ДИСКАВЕРИ

6.00 **, 13.45** Рождение гоночного автомобиля, 10-я серия.
6.25 **, 14.10** Супервойны на свалке: Пожарные машины.
7.20 Американские колымаги: Машина Хильдербрант, ч. 1.
8.15 Как это работает, 48-я серия.
8.45 Как это работает, 49-я серия.
9.10 Головоломы, 13-я серия.
10.05 Разрушители легенд: Надувные трапы.
11.00 Крутой тюнинг, 2-я серия.
11.55 Американские колымаги: Машина Хильдербрант, ч. 2.
12.50 **, 5.05** Мегастройки: Американские горки.
15.05 **, 1.00** Головоломы, 1-я серия.
16.00 **, 3.45** Пятая передача, 4-я серия.
16.30 **, 4.10** Пятая передача, 5-я серия.
17.00 **, 4.40** Из чего это сделано?, 3-я серия.
17.30 Из чего это сделано?, 4-я серия.
18.00 **, 2.50** Американский чоппер: В дороге: Европейский тур, ч. 2.
19.00 Разрушители легенд: Разрушители Мифов снова в седле.
20.00 **, 1.55** Грязная работенка: Ветеринар для крупной дичи.
21.00 Головоломы, 6-я серия.
22.00 Американские колымаги: Корветт 1959 года, ч. 2.
23.00 Выжить любой ценой: Альпы.
0.00 Я не должен был выжить! Спастись от акул.

ПЛАНЕТА ЖИВОТНЫХ

8.00 Как стать...: Верблюдица.
9.00 Спасение животных в Австралии: Спасение кенгуру. Осиротевшие коала.
10.00 **, 21.00, 2.00** Самые забавные животные планеты, 13-я, 14-я серии.
11.00 Самые забавные животные планеты, 4-я серия.
12.00 Животные в кино: На съемках фильма «Облезлый пес». На съемках фильма «Потомство».
13.00 **, 18.00** Ветеринарная скорая помощь, 27-я серия.
13.30 **, 18.30** СОС дикой природы, 7-я серия.
14.00 Полиция Хьюстона – отдел по защите животных: Преступное легкомыслие.
15.00 Удивительные приключения в океане: Чудовище британских вод.
16.00 Поместье сурикатов: Семейные раздоры.
16.30 Животные от А до Я: Белки в осаде.
17.00 Как вырастить моржа.
19.00 Полиция Хьюстона – отдел по защите животных, 14-я серия.
20.00 **, 3.00** Животные в кино: На съемках «Последнего легиона». На съемках «Добычи».
22.00 **, 4.00** Львы с Крокодильей реки.
23.00 **, 5.00** Дикая Африка: Горы.
0.00 **, 6.00** Дикая Европа: Возникновение Европы.
1.00 **, 7.00** Ветеринарная скорая помощь, 40-я серия.

КАНАЛ ПУТЕШЕСТВИЙ

9.00 **, 1.00** Флойд в Африке.
9.30 **, 1.30** Экологический отдых.
10.00 Землепроходцы.
10.30 Далекие берега.
11.00 Маршруты мечты. Япония.
11.30 Экстремальные путешествия.
12.00 Роскошные путешествия: Лучшая коллекция. Монако, ч. 2.
12.30 Жаждущий странник.
13.00 Всемирный путешественник.
14.00 Путеводители по миру.
14.30 Флойд открывает. Бургундия.
15.00 **, 23.00, 7.00** Путешествия по стране Оз. Австралия, ч. 3.
15.30 Страсть к путешествиям.
16.00 Ятра – Путешествия по Индии.
16.30 Далекие берега.
17.00 Всемирный путешественник.
18.00 Хит-парад достопримечательностей Индии.
18.30 Землепроходцы.
19.00 Страсть к путешествиям.
19.30 Роскошные путешествия с Варуном Шармой.
20.00 **, 4.00** Не забудьте свой паспорт. Франция.
21.00 **, 5.00** Всемирный путешественник.
22.00 **, 6.00** Лыжный мир.
22.30 **, 6.30** Прирожденные путешественники. Мальта.
23.30 **, 7.30** Такси за $100.
0.00 **, 8.00** Всемирный путешественник. Тоскана.
2.00 Экстремальные путешествия. Властелины Лагуны.
2.30 Поездки по Восточной Европе.
3.00 Всемирный путешественник.

РОССИЯ-СПОРТ

4.50 Баскетбол. Чемпионат России. Мужчины. «Триумф «(Московская область) – ЦСКА.
6.45 **, 9.00, 12.45, 16.40, 21.10, 0.35** «Вести-спорт».
7.00 **, 8.00** «Зарядка с чемпионом».
7.15 **«Маугли»**. Мультфильм
7.35 **«ЧТО НОВОГО, СКУБИ-ДУ?»** Мультсериал
8.15 **«СВОЯ КОМАНДА»**. Сериал
8.45 «Мастер спорта».
9.15 «Точка отрыва».
9.40 **, 23.20** Велоспорт. ЧМ на треке.
10.45 Хоккей. Чемпионат России. 1/2 финала.
13.00 «Хоккей России».
13.15 Автоспорт. ЧМ по ралли. «Ралли Аргентины».
13.50 Футбол. Товарищеский матч. Испания – Италия.
15.50 «Рыбалка с Радзишевским».
16.05 **, 22.45** «Футбол России. Перед туром».
16.55 Велоспорт. ЧМ на треке. Прямая трансляция.
18.55 Хоккей. Чемпионат России. 1/2 финала. Прямая трансляция.
21.30 «Вести-спорт. Местное время».
21.40 Профессиональный бокс. Хорхе Арсе (Мексика) – Кристиан Михарес (Мексика).
0.50 Велоспорт. ЧМ на треке.
1.50 ЧЕ по стрельбе из пневматического оружия.
2.20 Биатлон. Открытый чемпионат России. Суперспринт. Гонка преследования.

7-ТВ

5.00 **– 4.00** 7 новостей. Каждый час
7.05 Хоккей с мячом. ЧР.
8.05 X-treme 99,9.
9.05 Лучшие матчи Премьер-Лиги.
9.35 Game Sport.
10.05 Кубок России по горнолыжному спорту. VI этап, ч. 2.
10.20 **, 14.05, 21.05** NBA Live!
10.35 **, 16.05, 21.20, 2.05** NHL.
11.05 **, 16.35** Предельная глубина.
11.20 **, 22.35** Академия нахлыста.
11.35 **, 22.20** Диалоги о рыбалке.
12.05 **, 16.20** Мир подводной охоты.
12.20 Экстрим: начало века.
13.05 Дартс.
14.35 **, 20.05** Звезда автострады.
15.05 Motor World.
15.35 Off-Road Drive.
17.05 Ралли-рейды России.
17.20 High5.
18.05 Настольный хоккей.
18.20 Racing World.
19.05 Бразильский футбол.
19.35 Киберспорт.
20.20 Картинг.
23.05 NBA 360.

ТЕЛЕКЛУБ

20.00 **«ИВАНОВ И РАБИНОВИЧ»**
21.00 **«КАТЕРИНА»**.
22.00 **«ГОСПОДА ПРИСЯЖНЫЕ»**.
23.00 **«ПОСРЕДНИК»**.
0.30 **«ПОСРЕДНИК»**.
2.00 **«ИВАНОВ И РАБИНОВИЧ»**

ЕВРОСПОРТ

10.30 **, 14.00, 20.30** Снукер. Открытый чемпионат Китая.
12.30 **, 19.00, 2.30** Футбол. ЕВРО-2008. Товарищеский матч. Обзор.
13.30 Ралли. ЧМ. «Ралли Аргентины».
14.30 Снукер. Открытый чемпионат Китая.
17.30 **, 18.00** Мотогонки. Гран-При Испании. Практика.
20.00 **, 1.00** Футбол. Еврголы.
22.00 Велоспорт. ЧМ по велогонкам на треке.
1.30 Экстремальный спорт.

ЕВРОПЕЙСКИЕ НОВОСТИ

8.00 **– 12.30** Новости за завтраком. Каждые 30 минут.
13.00 **,13.30, 14.00, 14.30, 17.00, 17.30, 18.00, 18.30** Новости и стиль жизни.
13.17 **, 13.47, 17.17, 17.47** Европейцы.
14.17 **, 18.17** Парламент.
14.47 **, 18.47** Ле маг.
15.00 **, 15.30, 16.00, 16.30** Новости за ланчем.
19.00 **– 3.30** Вечерние новости. Каждые 30 минут.
4.00 **– 7.30** Подробные ночные новости. Каждые 30 минут.

ПЯТЫЙ КАНАЛ

6.00 **, 6.35, 7.00, 7.35, 8.00, 8.35, 9.00** «Утро в большой стране».
6.30 **, 7.30, 8.30, 9.30, 10.30, 12.30, 14.30, 18.30** «Сейчас».
6.50 **, 7.50** «Сейчас о спорте».
8.50 «Сейчас о спорте».
9.40 «Живая история». Док. сериал
10.40 **, 19.00 «СЕРДЦУ НЕ ПРИКАЖЕШЬ»**. Сериал (Росси).
11.30 «По тропе инков. Священная долина, наше время». Док. фильм (Великобритания).
12.00 «Цель – спасение. СОС». Док. фильм (Великобритания).
12.45 «Легенда: Рудольф Нуреев».
13.40 «Прогресс».
14.45 «Открытая студия».
15.50 «Дом быта».
16.05 **«ЗА СТОЛОМ С БЕРТОМ ВУЛЬФОМ»**. Сериал (США).
16.35 Телеигра «Игра Ума».
17.30 **, 21.00** «Экстренный вызов 112».
17.35 **«ЧАСТНЫЙ ДЕТЕКТИВ»**. Сериал (Россия).
20.00 **«ИНСПЕКТОР МОРС»**. Сериал (Великобритания – США).
21.25 **«ОКЛАХОМА, КАК ОНА ЕСТЬ»**. Х/ф (США).
23.35 «Культурный слой».
0.05 **«ЧЕЛОВЕК-СЛОН»**. Х/ф (США).
2.25 «Вместе с тобой». Гр. «Чай вдвоем».
4.25 «Голливудская коллекция». Док. сериал (США).

ДТВ

6.00 Удачное утро.
6.50 Музыка на ДТВ.
6.55 Телемагазин.
7.25 **, 7.40, 7.55, 8.10** Мультфильм.
8.30 **, 20.00** Самое смешное видео.
9.00 «Жулики».
9.30 **, 14.00, 17.30** Судебные страсти.
10.30 **«АФЕРИСТЫ»**. Х/ф
12.30 **«УТОМЛЕННЫЕ СЛАВОЙ»**. Сериал
13.00 **«КРУТОЙ УОКЕР»**. Сериал
15.00 **, 21.30 «БЕЗМОЛВНЫЙ СВИДЕТЕЛЬ»**. Сериал
15.30 **, 22.00 «МОРСКАЯ ПОЛИЦИЯ: СПЕЦОТДЕЛ»**. Сериал
16.30 **«ДИАГНОЗ: УБИЙСТВО»**. Сериал
18.30 Чудеса со всего света.
19.30 «Каламбур».
20.30 Самое невероятное видео.
23.00 Голые и смешные.
0.00 Территория призраков.
1.00 **«ЛАС-ВЕГАС»**. Сериал
1.55 Ночной клуб.
2.55 **«ЗАПРЕТНЫЕ ТАЙНЫ»**. Х/ф

РБК

6.00 **– 5.30** Новости. Каждые 30 минут.
6.10 **, 6.35, 7.10, 7.35, 8.10, 8.35, 9.10, 10.10, 11.15, 12.10, 13.10, 14.10, 15.10, 16.10, 17.15, 19.10, 20.10, 0.10** Рынки.
6.20 **, 7.15, 8.15, 9.15, 10.20** Обзор российской прессы.
6.45 **, 7.40, 8.40, 10.35** Обзор зарубежной прессы.
6.50 **, 7.45, 8.45, 9.50** Бизнес-стиль.
7.20 **, 8.20, 9.20** Афиша.
7.25 **, 8.25, 9.24, 10.24** Autonews.
7.50 **, 21.35, 0.20, 1.50** Отдых и туризм.
8.50 **, 16.50, 3.20** Звездная пыль.
9.35 **, 21.40** Зарубежный бизнес.
10.40 Рынки. Спецвыпуск.
10.50 **, 2.20** Азбука инвестора.
11.20 В фокусе. Автодилеры.
12.15 Новости компаний.
12.35 Капитал. ПИФы для богатых.
13.35 **, 3.35** Сфера интересов.
13.55 Назначения и отставки.
14.35 **, 20.35** Компании.
15.20 В фокусе.
16.35 Рынки. Спецвыпуск.
17.15 Эмитенты.
18.10 Рынки. Спецвыпуск.
18.35 Рынки. Глобальный взгляд.
19.35 **, 5.35** Персона.
21.00 **, 1.00** Интрига дня.
22.00 **, 0.30** Мир сегодня.
22.35 Киносфера.
23.15 Рынки. Спецвыпуск.
23.35 Сфера интересов.
2.35 Наши деньги.
4.20 В фокусе.
5.05 Наши деньги.

ЗВЕЗДА

6.00 «Моя страна». Док. сериал
6.15 **, 19.30** «Настоящее время».
6.30 Мультфильм.
7.00 «Звезда онлайн».
9.00 **, 13.00, 16.00, 18.00, 22.00** Новости.
9.15 **«ПО ИМЕНИ БАРОН...»**, 4-я серия. Х/ф
10.10 «Кремлевские лейтенанты». Док. сериал
10.55 «Тайны времени».
11.25 **«ТЕНЬ»**. Х/ф
13.15 **, 5.05** «Супервулканы» из цикла «Голая наука». Док. фильм
14.15 **«ТРИДЦАТЬ СЛУЧАЕВ МАЙОРА ЗЕМАНА»**, 28-я серия. Х/ф (Чехословакия).
16.20 **, 1.10 «ВСЕ ДЕЛО В БРАТЕ»**. Х/ф
17.45 «Дороже золота».
18.30 **«КРИМИНАЛЬНЫЙ КРОССВОРД»**. Сериал **«Похищение Бенни»**. (Австрия).
19.45 **«НА СЕМИ ВЕТРАХ»**. Х/ф
21.30 «Большой репортаж».
22.30 **«КОМИССАР МОНТАЛЕ»**, 3-я серия. Х/ф **«Смертельные игры»**. (Франция).
0.20 «Авиарейс длиной в 60 лет. Ромео из разведки». Док. фильм
2.30 **«ИНОПЛАНЕТЯНКА»**. Х/ф
3.55 **«КОМЕТА»**. Х/ф

ТВ-1000

4.00 **, 22.00 «ДВОЙНОЙ ФОРСАЖ»**. Боевик (Германия – США).
6.00 **«НАСТОЯЩАЯ ЛЮБОВЬ»**. Боевик (США).
8.00 **«АМЕРИКАНСКИЙ ПРЕЗИДЕНТ»**. Драма (США).
10.00 **«СКАЗОЧНАЯ ГРУППА»**. Комедия (США).
12.00 **«НА ГРЕБНЕ ВОЛНЫ»**. Боевик (США).
14.00 **«КЛЕВЫЙ ПАРЕНЬ»**. Комедия (США).
16.00 **«ДЕВУШКА НА МОСТУ»**. Драма (Франция).
18.00 **«ЛОЖЬ, ИЗМЕНА И ТОМУ ПОДОБНОЕ...»** Комедия (Франция).
20.00 **«ПОЛЕ ЧУДЕС»**. Фантастика (США, 1989 г.)
Режиссер: Ф.О. Робинсон. В ролях: К. Костнер, Э. Мэдиган, Г. Хоффман.
Рэй, простой фермер из Айовы, жертвует своими кукурузными плантациями и превращает их в бейсбольное поле! Его самые заветные мечты исполняются...

JETIX

8.00 **, 12.10, 15.30 «YIN YANG YO!»**
8.20 **, 11.00, 17.50 «ИГГИ АРБАКЛ»**.
8.45 **, 17.25 «ТОФУС»**.
9.10 **, 13.50, 18.40 «ТОТАЛИ СПАЙС»**.
9.30 **«PUCCA»**.
9.40 **, 15.50 «КОСМИЧЕСКАЯ КОМАНДА»**.
10.05 **, 10.30, 19.30, 22.40 «H2O – ПРОСТО ДОБАВЬ ВОДЫ»**.
11.20 **, 14.40 «ДЕТКИ ИЗ КЛАССА 402»**.
11.45 **«W.I.T.C.H. ВЕДЬМА»**.
12.35 **, 16.15 «ГОРОДСКИЕ СПАСАТЕЛИ»**.
13.00 **, 13.25, 20.15, 21.50, 0.05 «POWER RANGERS: МИСТИЧЕСКАЯ СИЛА»**.
14.15 **, 19.05 «ТОТАЛИ СПАЙС»**.
15.05 **«ДЕТКИ ИЗ КЛАССА 402»**.
16.35 **, 17.00 «ЧТО С ЭНДИ?»**
18.15 **«ШКОЛА СУРИКЕНОВ»**.
19.50 **, 23.00 «H2O – ПРОСТО ДОБАВЬ ВОДЫ»**.
20.40 **, 22.15, 0.30 «POWER RANGERS: МИСТИЧЕСКАЯ СИЛА»**.
21.05 **, 23.20 «НАРУТО»**.
21.25 **, 0.50 «НОВАЯ СЕМЕЙКА АДАМС»**.
23.45 **«ВОИНЫ-МОНСТРЫ»**.
1.15 **, 1.35 «КОМАНДА СУПЕРОБЕЗЬЯНОК»**.

ХОЛЛМАРК

1.00 **«ПРОПАЩАЯ АВГУСТА»**. Х/ф 2006.
2.30 **«СВЕРХ-НОВА»**, Х/ф ч. 2. (США).
4.15 **«УПРЯМЫЕ СЕРДЦА»**. Х/ф
6.00 **«ЛЮБОВЬ ПРИХОДИТ ТИХО»**. Х/ф (США).
7.45 **, 15.15 «ГОЛОД»**. Х/ф (США).
9.30 **, 14.00 «ДОЧЕРИ МАКЛЕОДА 4»**, Сериал ч. 99.
10.30 **, 17.00 «Я И ЛЮК»**. Х/ф (Канада).
12.15 **, 18.45 «СЕМЕЙНЫЙ ПЛАН»**. Комедия (США).
20.30 **«ДОКТОР МАРТИН 3»**, Сериал ч. 2.
21.30 **«ВНУТРЕННИЙ ВРАГ»**. Х/ф (США).
23.15 **«ДОКАЗАТЕЛЬСТВО ЛЖИ»**. Х/ф (США – Канада, 2006 г.)
Режиссер: П. Свэйтек. В ролях: А. Детмер, Дж. Скарф, Э. Лемке.
Кристина – одаренный ученый, находящаяся на пороге большого открытия. Она начинает подозревать, что окружающие ведут свою игру против нее.

МТВ

6.00 Музыка на завтрак.
9.15 **, 14.45** News блок.
9.30 Свободен, занят или гей.
10.00 Хочу все снять!
10.30 Простая жизнь П. Хилтон.
11.00 **, 18.00 «КЛУБ»**. Сериал
12.00 **, 16.00** Пятеро в отрыве.
13.00 «Русская десятка».
14.00 Музыка навсегда.
15.00 Уже можно.
15.30 **«КЛИНИКА»**. Сериал
17.00 Киночарт.
17.30 X-play.
19.00 Поцелуй навылет.
20.00 Концертный зал.
21.30 «Звезда в кубе».
22.00 Sandra Bullock: разоблачение.
23.00 Тачку на прокачку.
23.30 Страшно интересно.
0.00 Центр ритма.
1.00 «Поймай удачу!»
2.00 Музыка на ночь.

МСМ ТОР

8.00 **, 19.00** Лучшее. Колледж. СМС.
11.00 **, 15.00** Лучшее. Микс. Плейлист.
14.00 **, 23.00** Лучшее. Альбомы.
22.00 Лучшее. Клуб.
2.00 Лучшее. Новое.
3.00 Лучшее. Ночь. Плейлист.

РЕН ТВ Тула

6.00 Утренний музыкальный канал.
6.40 **, 4.15 «КРОКОДИЛЫ СПЕШАТ НА ПОМОЩЬ»**. Мультсериал
7.00 **, 16.00 «СЕКРЕТНЫЕ МАТЕРИАЛЫ»**. Сериал (США).
8.00 **«ДРУЗЬЯ»**. Сериал (США).
8.30 **«СОЛДАТЫ 14»**. Сериал
9.30 **, 12.30, 19.30** «24».
10.00 **, 18.00** «В час пик».
11.00 «Час суда».
12.00 «Безобразие красоты». Док. фильм
13.00 «Званый ужин».
14.00 **«СЕКТА»**. Боевик (США).
17.00 **«ЭХО ИЗ ПРОШЛОГО»**. Сериал
19.00 «Терминаторы и киборги. Тайна происхождения».
20.00 **«ТЕРМИНАТОР: БИТВА ЗА БУДУЩЕЕ»**. Сериал
22.50 **«КРАСНАЯ ЖАРА»**. Боевик (США, 1988 г.)
Режиссер: У. Хилл. В ролях: А. Шварценеггер, Дж. Белуши, П. Бойл.
Советский милиционер в поисках опасного бандита, торговца наркотиками, едет в Чикаго, где его партнером становится разбитной весельчак из местной полиции.
0.50 **«ОПАСНЫЕ СТРАСТИ»**. Х/ф (США).
2.50 **«ПОБЕГ»**. Сериал
3.45 **«МЕНЯ ЗОВУТ ЭРЛ»**. Сериал
5.10 Ночной музыкальный канал.

XXI ВЕК

10.00 **, 18.00, 2.00 «БЕЗРАБОТНЫЙ ИЗ КЛОШМЕРЛЯ»**. Комедия (Франция).
11.35 **, 19.35, 3.35 «ГОЛОВОЛОМКА»**. Триллер (Канада).
13.00 **, 21.00, 5.00 «НЕДАЛЕКО ОТ РАЯ»**. Мелодрама (Франция – Испания – Канада).
14.35 **, 22.35, 6.35 «МЕТОД СОКРАТА»**. Комедия (США).
16.25 **, 0.25, 8.25 «ВЫЖИВШАЯ»**. Триллер (США).

ТДК

7.00 **, 14.00** Дом живых историй.
7.28 **, 10.49, 11.49, 12.49, 13.49, 16.49, 17.49, 18.49, 19.49** Музыка на канале.
8.05 **, 15.00** Все лучшее, для вас.
8.35 **, 11.00, 18.00** Красотка.
9.00 С добрым утром, любимая!
10.00 **, 17.00** Истории успеха.
12.00 Наши дети.
13.00 **, 19.00** Ваш доктор.
14.31 **«ЖЕНЩИНЫ»**, 15-я серия. Сериал
16.00 Умные вещи.
20.00 Зеркало жизни.
21.00 Ваш личный психолог.
22.00 Сексуальная революция.
23.25 **«ЖЕНЩИНЫ»**, 16-я серия. Сериал
0.05 Игротека.

Муз-ТВ

5.00 **, 8.25, 12.35, 0.35, 3.00** «Муз-ТВ хит».
6.00 **, 10.00, 2.00** «Наше».
7.00 **, 16.25, 23.30** «Твой выбор».
8.00 **, 12.25, 18.20** Pro-новости.
8.10 «Лола и Вирджиния».
11.00 Smesh.no.
11.25 «Pro-кино».
11.55 **, 19.00** «Звездные Фабриканты».
14.50 «Алфавит».
15.00 Звезды зажигают.
16.00 «Zoom».
17.25 «InterАктив чарт».
18.30 «Любовь не шоу-бизнес».
19.30 «Ближе к звездам».
20.00 «Мультяшка».
20.10 **, 21.00** «Звезды под прицелом».
22.00 «Блондинка в шоколаде. Лучшее».
23.00 «Азбука секса». Док. сериал

MEZZO

8.00 **, 15.30** Дивертимеццо.
12.00 Классическая опера. Дж. Россини. «Путешествие в Реймс».
14.15 Сольный концерт В. Хачатрян в Каннах.
19.00 Й. Гайдн. Концерты для виолончели с оркестром №1 и №2
19.50 «Мстислав Ростропович: портрет». Док. фильм
20.45 Г.Ф. Гендель. Чакона соль мажор (К. Сканави).
20.55 «Портрет Михаила Рудого». Д/ф

МИР

5.55 **, 18.55** Афиша.
6.00 **, 7.15, 8.00, 2.00** Содружество live.
6.30 **«ОБЖ»**, 96-я серия. Сериал
7.00 **, 10.00, 13.00, 16.00, 22.00** Новости Содружества.
7.45 Коммерческая программа.
8.30 «Путеводитель».
9.00 **«ГЛАВНЫЕ РОЛИ»**, 4-я серия. Сериал
10.15 «Спорная территория».
11.15 «Арт-революция».
11.30 **«ДИКАЯ ЛУНА»**, 74-я серия. Сериал
12.30 «Свадьбы на миллион долларов», 8-я серия. Док. сериал
13.15 «Студия 60X90».
13.25 **, 23.25 «СИНЕМА»**. Х/ф
15.15 «Учим английский».
15.30 **«ОБЖ»**, 97-я серия. Сериал
16.25 **, 1.15** «Сливки общества», 24-я серия. Док. сериал
17.25 «На грани возможного».
18.25 «Лучшее из Джентльмен-шоу».
19.00 «Деловая неделя».
19.25 «Без политики».
19.45 «Весна романса», ч. 2. (Санкт-Петербург).
20.45 «Тик-так».
21.00 «Слава за минуту», 3 и 4-я серия.
22.25 «Бушидо – путь воина», 11-я серия.
2.30 «На грани возможного», 13-я серия.
3.30 «Лучшее из Джентльмен-шоу», 43-я серия.

ШКОЛЬНИК

7.55 **, 15.55, 23.55** Программа передач.
8.00 **, 16.00, 0.00** «Золотое кольцо Москвы»: «От Славянской до Боровицкой». Фильм 2.
8.30 **, 16.30, 0.30** «Путешествие»: «К берегам далекой Океании».
9.20 **, 17.20, 1.20** Фильм-концерт **«ВОЛШЕБНЫЙ СУНДУЧОК»**.
9.35 **, 17.35, 1.35 «Маленький принц»**, Мультфильм ч. 2.
10.00 **, 18.00, 2.00** «Эти удивительные животные»: «Зоопарк Претории».
10.30 **, 18.30, 2.30 «ВЫБОРГСКАЯ СТОРОНА»**. Х/ф
12.30 **, 20.30, 4.30** «Экология литературы»: «Александр Твардовский», ч. 2.
13.30 **, 21.30, 5.30** «Современная архитектура мира»: «Архитектура Гонконга».
14.00 **, 22.00, 6.00 «ГОЛУБЫЕ ДОРОГИ»**. Х/ф
15.25 **, 23.25, 7.25** Мультфильмы: **«Цветик-семицветик»**, **«Медвежонок»**.

ФИЛЬМ ДНЯ

ТВ-3, 21.00

«ОГРАБЛЕНИЕ ПО-ФРАНЦУЗСКИ». (Канада – Великобритания, 2003 г.)

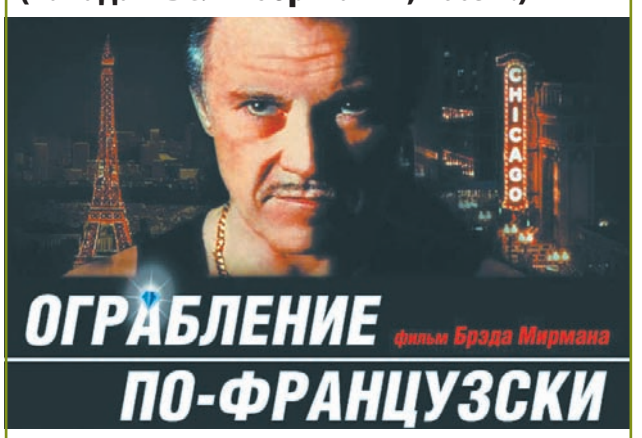

Шефу мафии приходится терпеливо мириться с глупыми выходками незадачливых грабителей...

Режиссер: Брэд Мирман.

В ролях: Жерар Депардье, Харви Кейтель, Джонни Халлидей, Саид Тагмауи, Стефан Фрейсс.

Комедия. Даниэль Форей – главарь банды обычных парижских грабителей. Он мечтает об идеальном ограблении. Особняк богатого ювелира в далеком американском городе Чикаго кажется ему заманчивой и достойной добычей...

ПЕРВЫЙ КАНАЛ

6.00 Новости.
6.10 **«СЛУЧАЙ В КВАДРАТЕ 36-80»**. Х/ф
7.30 «Играй, гармонь любимая!»
8.10 Мультсериалы: **«ЛИЛО И СТИЧ», «ДОНАЛЬД ДАК ПРЕДСТАВЛЯЕТ».**
9.00 «Слово пастыря».
9.10 «Здоровье».
10.00 Новости.
10.10 «Смак».
10.50 «Л. Целиковская. Одиночество в любви».
12.00 Новости.
12.10 «Экипаж» Александра Митты».
13.00 **«ЭКИПАЖ»**. Х/ф . («Мосфильм», 1979 г.)
Режиссер: А. Митта. В ролях: Г. Жженов, А. Васильев, Л. Филатов.
Очередной рейс, который не предвещал никаких неожиданностей, становится испытанием мужества, смелости и профессионализма советских летчиков...
15.40 **«101 ДАЛМАТИНЕЦ»**. Х/ф
17.10 «Кто хочет стать миллионером?»
18.00 «Времена».
19.00 «25 красавиц шоу-бизнеса».
20.00 «В мире людей».
21.00 «Время».
21.20 «Цирк».
23.40 **«ЛЕГЕНДЫ ОСЕНИ»**. Х/ф (США, 1994 г.)

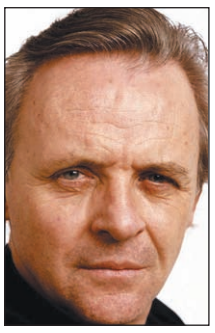
Энтони Хопкинс

Режиссер: Э. Звик. В ролях: Э. Хопкинс, Э. Куинн, Дж. Ормонд.
Некоторые люди очень ясно слышат свой внутренний голос, и живут так, как он им подсказывает. Такие люди сходят с ума. Или становятся легендами...
3.10 **«ИЗЮМИНКА»**. Х/ф
5.00 «Древний Рим. Гибель империи».

РОССИЯ ТВ Тула

6.00 «Доброе утро, Россия!»
7.30 «Студия Здоровье».
8.00 «Вести».
8.10 «Местное время. Вести – Тула».
8.20 «Военная программа».
8.45 «Утренняя почта».
9.25 «Субботник».
10.05 «Вокруг света».
11.00 «Вести».
11.10 «Местное время. Вести – Тула».
11.20 «Гараж-71»
11.35 Будьте здоровы
11.45 «Уют в доме». Телефильм
12.20 «Планета православия».
13.15 «Сенат».
14.00 «Вести».
14.20 «Местное время. Вести – Тула».
14.30 **«ИСПЫТАТЕЛЬНЫЙ СРОК»**. Х/ф («Мосфильм», 1960 г.)
Режиссер: В. Герасимов. В ролях: О. Ефремов, О. Табаков, В. Невинный.
1923 год. Новички – один застенчивый и нерешительный, другой уверенный и упорный – приняты на испытательный срок в угрозыск....
16.10 «Ты – то, что ты ешь».
17.00 Шоу «50 блондинок».
18.05 «Субботний вечер».
20.00 «Вести».
20.20 **«ТОЧКА ВОЗВРАТА»**. Х/ф
22.50 **«ВЕТКА СИРЕНИ»**. Х/ф (Россия, 2007 г.)

Виктория Исакова

Режиссер: П. Лунгин. В ролях: Е. Цыганов, В. Толстоганова, А. Кортнев.
Фильм о выдающемся русском композиторе С.В. Рахманинове. По легенде, после каждого выступления ему приносили букет белой сирени от прекрасной незнакомки...
0.45 **«СМЕРТЕЛЬНАЯ ВОДА»**. Триллер
3.35 **«ТРАМВАЙ «ЖЕЛАНИЕ»**. Х/ф (США).
5.35 **«ХА»**. Сериал

СТС Тула

6.00 **«ТАИНСТВЕННЫЙ ОСТРОВ»**. Х/ф
7.55 «Флиппер и Лопака».
8.20 **«СМЕШАРИКИ»**. Мультсериал
8.30 «Пукка».
9.00 «Жизнь прекрасна».
11.00 **«ИСТОРИЯ РЫЦАРЯ»**. Х/ф
13.30 «Утиные истории».
14.00 «Русалочка».
15.00 «Аладдин».
16.00 6 кадров.
16.30 **«ШАГ ЗА ШАГОМ»**. Сериал
17.00 «Самая умная сова».
19.00 **«ГЕРОИ»**. Сериал
21.00 **«ТРУДНЫЙ РЕБЕНОК 2»**. Х/ф (США, 1991 г.)

Джон Риттер

Режиссер: Б. Ливант. В ролях: Дж. Риттер, М. Оливер, Л. Ньюман.
После развода с женой папаша Бен увез своего сыночка в городок Мортвилл, который, как вскоре выяснилось, был переполнен разведенными женщинами.
22.45 Очень русское ТВ.
23.45 **«КОРОЛЕВА»**. Х/ф (Великобритания – Франция – Италия, 2006 г.)
Режиссер: С. Фрирз. В ролях: Х. Миррен, М. Шин, Дж. Кромуэлл.
Напряженный, достоверный и откровенный портрет английской королевы Елизаветы II и королевской семьи в первые дни после смерти принцессы Дианы...
3.00 **«МУТАЦИЯ»**. Х/ф (США, 2002 г.)
Режиссер: Дж. Олсон. В ролях: З. Гэллиган, Л.Э. Хэдли, Д. Дженкинс.
По ошибке генетиков в тихом провинциальном городке объявляется рой жутких крылатых мутантов, в которых превратились безобидные мухи...
4.40 Музыка на СТС.

НТВ

6.00 **«ЗАПРЕТ НА ЛЮБОВЬ»**. Х/ф
7.30 «Сказки Баженова».
8.00 «Сегодня».
8.15 Лотерея «Золотой ключ».
8.50 «Без рецепта». Доктор Бранд.
9.25 «Смотр».
10.00 «Сегодня».
10.25 «Главная дорога».
10.55 «Кулинарный поединок».
11.55 «Квартирный вопрос».
13.00 «Сегодня».
13.25 «Особо опасен!»
14.05 «Кремлевские дети». «Дети Устинова. Оборона превыше всего».
15.05 «Своя игра».
16.00 «Сегодня».
16.25 «Женский взгляд».
17.00 **«АДВОКАТ»**. Сериал
19.00 «Сегодня».
19.40 «Профессия – репортер».
20.05 «Программа Максимум».
21.05 «Русские сенсации». Док. сериал
21.55 «Ты не поверишь!»
22.45 «Реальная политика».
23.25 «Дас ист фантастиш».
0.00 **«ВНЕЗАПНЫЙ УДАР»**. Боевик (США).
3.15 **«ВЕЛИКИЙ КАРУЗО»**. Х/ф (США).
5.25 **«КАРНАВАЛ 2»**. Сериал (США).

КУЛЬТУРА

6.30 Канал «Евроньюс».
10.00 **, 1.50, 3.50** Программа передач.
10.10 «Библейский сюжет».
10.40 **«КОГДА РАЗВОДЯТ МОСТЫ»**. Х/ф
12.20 «Кто в доме хозяин».
12.50 **«ПОДАРОК ЧЕРНОГО КОЛДУНА»**. Х/ф
13.50 Мультфильмы: **«Иван и Митрофан во дворце», «Иван и Митрофан в музее», «Азбука безопасности»**.
14.25 «Путешествия натуралиста».
14.50 «На полпути к вершине...»
15.30 **«ПРОДАВЕЦ ДОЖДЯ»**. Телеспектакль
18.00 **, 1.10** «Висбю. Расцвет и упадок ганзейского города». Док. фильм (Германия).
18.20 «В вашем доме».
19.00 «Магия кино».
19.45 **, 1.55** «Окно в Лувр», 2-я серия. Док. сериал
20.40 **«ЛЮБИМАЯ ЖЕНЩИНА МЕХАНИКА ГАВРИЛОВА»**. Х/ф
22.00 «Новости культуры».
22.25 Л. Паваротти. Концерт в Миланском зале «Палатруссарди».
23.35 **«ТАЙНЫ САЛЛИ ЛОКХАРТ. ТЕНЬ «ПОЛЯРНОЙ ЗВЕЗДЫ»**. Х/ф (Великобритания).
1.25 Мультфильмы: **«Фаэтон – сын солнца», «Перфил и Фома»**.

ТВ-3 Тула

6.00 «Секреты оккультизма: маги». Док. фильм (Канада).
7.00 **, 8.30** Мультфильм.
7.30 **«КОТ ПО ИМЕНИ ИК»**, 8-я серия. Мультсериал
8.00 **«СЕКРЕТНЫЕ МАТЕРИАЛЫ ПСОВ-ШПИОНОВ»**. Мультсериал
9.00 **«ТОММИ-ОБОРОТЕНЬ»**, 34-я и 35-я серии. Сериал
10.00 **«СНЕГУРОЧКА»**. Х/ф
12.00 «Упс!»
13.00 Продавцы страха.
14.00 **, 21.00 «ПОХИЩЕННЫЕ»**, 3-я серия. Сериал
16.00 **«МИЛЛИОН ЛЕТ ДО НАШЕЙ ЭРЫ»**. Х/ф (Франция).
18.00 «Бунт Ихтиандра. Александр Беляев». Док. фильм
19.00 **«ПРИШЕЛЬЦЫ 2. КОРИДОРЫ ВРЕМЕНИ»**. Х/ф (США – Франция, 1998 г.)
Режиссер: Ж.-М. Пуарэ. В ролях: Ж. Рено, К. Клавье.
Рено и Клавье, возвращаются в будущее за похищенными драгоценностями и реликвиями, потому что иначе Рено не сможет жениться...
23.00 **«СУМЕРЕЧНАЯ ЗОНА»**, 9-я серия. Сериал
0.00 Другое кино.
0.15 **«КРОВЬ ДЛЯ ДРАКУЛЫ»**. Х/ф (Франция – Италия).
2.15 Культ наличности.
5.00 Relaks.

ТВ ЦЕНТР Тула

6.10 **«ДИКИЙ МЕД»**. Х/ф
8.00 «АБВГДейка».
8.30 «Православная энциклопедия».
9.00 «Одиссея жизни». Док. сериал (Франция).
9.45 **, 14.45** «История государства Российского».
9.55 **«ДРУГ МОЙ, КОЛЬКА!»** Х/ф
11.30 **, 14.30, 17.30, 0.30** «События».
11.45 «Репортер».
12.05 «Линия защиты».
12.50 «Сто вопросов взрослому».
13.40 «Городское собрание».
14.55 «Кто убил Бенито Муссолини?»
15.45 **«КОЛЬЦО ИЗ АМСТЕРДАМА»**. Детектив
17.45 «Петровка, 38».
18.00 «Отличные новости».
18.15 «Прогулки по Тульскому краю».
18.30 «События. Тульская неделя».
19.00 **«ЧИСТО АНГЛИЙСКОЕ УБИЙСТВО»**. Сериал (Великобритания).
21.00 «Постскриптум».
22.10 **«АБСОЛЮТНАЯ ВЛАСТЬ»**. Триллер (США).
0.45 **«СДЕЛАНО В АМЕРИКЕ»**. Комедия (США).
4.00 **«СЛАДКАЯ ЖЕНЩИНА»**. Х/ф
5.55 Мультфильмы: **«Ежик должен быть колючим», «Заяц, который любил давать советы»**.

ТНТ Тула

6.00 **«КРУТЫЕ БОБРЫ»**. Мультсериал
7.00 **, 7.30 «ГУБКА БОБ КВАДРАТНЫЕ ШТАНЫ»**. Мультсериал
8.00 **«ГУБКА БОБ КВАДРАТНЫЕ ШТАНЫ»**. Мультсериал
8.30 Тула. Инструкция по применению
9.00 **, 21.00, 1.00** «Дом 2».
10.00 «Школа ремонта».
11.00 «Девочки-самоубийцы». Док. фильм
12.00 «Битва экстрасенсов».
13.00 Клуб бывших жен.
14.00 «Cosmopolitan. Видеоверсия».
15.00 **«ПРИЗРАК И ТЬМА»**. Триллер (США).
17.10 **«САША+МАША»**. Сериал
18.00 Танцы без правил.
19.00 Такси в Питере.
19.30 Крутящий момент. Автомобильная программа
20.00 «Необъяснимо, но факт». «Наука будущего».
22.00 «Комеди Клаб».
23.00 **«НАША RUSSIA»**. Сериал
23.30 Убойная лига.
0.30 «Секс» с А. Чеховой.
1.30 Наши песни.
1.45 **«ОЛИГАРХ»**. Драма

ДОМАШНИЙ

6.30 «Веселое кругосветное путешествие».
7.00 **, 20.30** Домашние сказки.
7.30 **«Веселый огород»**. Мультфильм
7.45 **«МОЙ БРАТ РАЗГОВАРИВАЕТ С ЛОШАДЬМИ»**. Комедия
9.30 «В мире животных».
10.30 Декоративные страсти.
11.00 Коллекция идей.
11.30 Люди и традиции.
12.00 «Хорошие песни».
13.45 Заграничные штучки.
14.00 Сладкие истории.
14.30 Охотники за рецептами.
15.00 Спросите повара.
15.30 «Мать и дочь».
16.30 **, 1.55 «ХЕРУВИМ»**, 5-я и 6-я серии. Сериал
18.30 **, 1.00 «ДОКТОР ХАУС»**. Сериал
19.30 **, 3.35 «ИНТРИГАНКА»**. Сериал Фильм 1, ч. 3.
21.00 **«ОНА НАПИСАЛА УБИЙСТВО»**. Сериал **«Убийство сквозь зеркало», «Прекрасный год для убийства»**.
23.00 «Все секреты...»
23.30 **«У ПОПА БЫЛА СОБАКА...»** Драма
4.20 Музыка.

УДИВИТЕЛЬНАЯ ЖИЗНЬ

6.05 «Религии мира».
6.55 «ZONE». Док. фильм
7.25 **, 8.25, 9.20, 13.05, 14.55, 18.30, 22.52** Мультфильм
7.30 **, 8.30, 9.30, 10.55, 12.30, 13.25, 14.50, 15.30, 17.30, 20.45, 21.30, 22.55, 23.30** Музыка.
7.35 **, 9.35, 11.35, 13.35, 15.35, 17.35, 19.35, 21.35, 23.35** TV-shop.
8.00 «Все о здоровье».
8.35 **, 20.30** «Отчего и почему».
8.50 «На всех широтах».
9.00 «Познаем мир вместе».
10.05 «Экспедиция вокруг света: три в одном».
11.00 **, 23.00** «Моменты истины».
11.05 «Жизнь».
12.00 «Страсти по насекомым».
12.25 «Выпьем чаю».
12.35 «Изюминка».
12.55 «Звуки тропиков».
13.15 **, 21.00** «На грани».
14.00 «Лаос – страна чудес». Д/ф
15.05 «Только здесь».
16.00 «Фабрика чудес». Док. фильм
16.30 «Улики древности».
17.20 **, 20.50** Мультфильм
18.05 **«Я МЕЧТАЮ»**, 10-я серия. Сериал
18.40 «Красочная планета».
19.30 «Открытое сердце»
19.45 «Без протокола»
20.00 «Жара».
20.25 «Роскошные отели мира».
21.05 «Тело и душа».
22.05 **«ПРАВОЕ ДЕЛО** «, 11-я серия. Сериал

НАЦИОНАЛЬНАЯ ГЕОГРАФИЯ

6.00 В ловушке: Живые в Андах.
7.00 **, 21.00** В ловушке: Смертоносное землетрясение.
8.00 С точки зрения науки – Дело о планете Земля: Хаббл: главный телескоп мира.
9.00 Сила игры.
10.00 Рассказы о неистовстве природы: Оглушительный звук. Обойма из шести торнадо. Ветровал в Колорадо.Огневой шторм в Лос-Аламосе.
12.00 Рубежи большого строительства: Запретные глубины. Энергичная энергетика.
14.00 Астероиды: вестники конца света.
15.00 Животные из ночных кошмаров: Пчелы.
15.30 Хейден Тернер и дикая природа: Попугаи ара.
16.00 Обезьяны в городе!: Банда девчонок.
17.00 Вещие животные.
18.00 Все о гадюках.
19.00 Расследования авиакатастроф: Пике над океаном.
20.00 Расследования авиакатастроф: Слепой полет.
22.00 Критическая ситуация: Чудесное спасение шахтеров.
23.00 **, 5.00** Взгляд изнутри: крупнейшее в мире авиашоу.
0.00 Взгляд изнутри: Карнавал в Рио.
1.00 Реальность или фантастика?: Снежный человек из России.
3.00 Реальность или фантастика?: Джек-потрошитель.
4.00 Я не знал этого, ч. 9, ч.10.

ЭКСПЛОРЕР

7.00 **, 13.00** «Человеческий инстинкт». Док. сериал (Великобритания).
8.00 **, 14.00, 20.10** «Племя». Док. сериал (Великобритания).
9.00 **, 15.00** «Авантюра гаечного ключа». Док. сериал (США).
10.00 **, 16.00** «Бокс «белых воротничков». Док. сериал (Великобритания).
10.30 **, 16.30** «Элита мирового футбола». Док. фильм (США).
11.00 **, 17.00** «Наркотики на границе». Док. фильм (Новая Зеландия).
12.00 **, 18.00** «Роберт Ресслер: жизнь среди монстров». Док. фильм (Германия).
19.00 «Подопытный кролик». Док. сериал (Канада).
19.30 «Немыслимые изобретения». Док. сериал (Канада).
21.00 «1800 секунд – в погоне за канадскими «снежными птицами». Док. фильм (Канада).
22.00 «Рыбачим». Док. сериал (Австралия).
22.30 «Футбольные фанаты». Док. сериал (Великобритания).
23.00 «72 часа: Настоящее преступление». Док. сериал (Канада).
23.30 «Супер максимум». Док. сериал (Австралия).
0.00 «Хардкор: История Ларри Флинта». Док. фильм (Великобритания – США).

ДИСКАВЕРИ

6.00 **, 12.50** Рукотворные чудеса: Азия: Башни Петронас.
6.55 **, 13.45** Действительно большие вещи, 6-я серия.
7.50 **, 14.40** Из чего это сделано?, 3-я серия.
8.15 **, 15.05** Из чего это сделано?, 4-я серия.
8.45 **, 15.35, 2.45** В мире машин: Туннелепроходчики.
9.10 **, 17.00** Теория большого взрыва, 3-я серия.
10.05 **, 18.00** Головоломы, 6-я серия.
11.00 Махинаторы: Мини, ч. 1.
11.30 Махинаторы: Мини, ч. 2.
11.55 Пятая передача, 4-я серия.
12.25 Пятая передача, 5-я серия.
16.00 **, 1.50** Из грязи да в князи: США: Подмастерья.
19.00 Американские колымаги: Корветт 1959 года, ч. 2.
20.00 **, 3.10** Вперед, в Дакар!, 2-я серия.
21.00 **, 5.05** Американский чоппер: «Фермерский» мотоцикл, ч. 1.
22.00 Создание хотродов: стань асом!: С места в карьер.
23.00 Нефтяные вышки: до седьмого пота, 10-я серия.
0.00 На волосок от смерти: Горы.
0.55 Расшифровка катастрофы: Корабли.

ПЛАНЕТА ЖИВОТНЫХ

8.00 Самый большой нос в Борнео.
9.00 **, 17.00, 2.00** Разрушители стереотипов, 5-я серия.
9.30 **, 17.30, 2.30** Разрушители стереотипов, 6-я серия.
10.00 **, 15.00** Самые забавные животные планеты, 25-я серия.
10.30 **, 15.30** Самые забавные животные планеты, 26-я серия.
11.00 **, 16.00** Обезьянья жизнь, 5-я серия.
11.30 **, 16.30** Обезьянья жизнь, 6-я серия.
12.00 Дэниел и наши кошки.
13.00 Жизнь млекопитающих: Хитрецы.
14.00 Животные от А до Я: Антилопа-гну: суперстадо.
14.30 Животные от А до Я: Война клешней.
18.00 Наша малютка горилла.
20.00 В погоне за природой: Дельфин.
21.00 **, 3.00** Охотник за крокодилами: Разбивающий лед.
22.00 Необычные животные Ника Бейкера: Осьминог-маскировщик.
23.00 **, 5.00** Змеи.
0.00 **, 6.00** Животные-экстремалы, 3-я серия.
1.00 **, 7.00** Финикс: скорая ветеринарная помощь: Пожарники Флагстаффа.

КАНАЛ ПУТЕШЕСТВИЙ

9.00 **, 1.00** Землепроходцы.
9.30 **, 1.30** Первозданный мир.
10.00 Всемирный путешественник.
11.00 Не забудьте свой паспорт.
12.00 Вкус Калифорнии.
12.30 Голливуд и вино.
13.00 Вкус Перу. Анды.
13.30 Путеводители по миру.
14.00 Роскошные путешествия с Варуном Шармой. Токио, ч. 1.
14.30 Роскошные путешествия с Варуном Шармой. Токио, ч. 2.
15.00 Калифорнийский гольф.
15.30 Лыжный мир.
16.00 Жаждущий странник.
16.30 Жаждущий странник.
17.00 Всемирный путешественник.
18.00 Далекие берега. Родес.
18.30 Далекие берега.
19.00 Казино мира.
19.30 Такси за $100. Каир/Пекин.
20.00 Приключения и испытания.
20.30 Бушующая планета. Торнадо.
21.00 **, 5.00** Экологический отдых.
21.30 **, 5.30** Экологический отдых.
22.00 **, 6.00** Кочевник мира – Ближний Восток. Сирия.
22.30 **, 6.30** Походы в мир дикой природы. Поход по Египту.
23.00 **, 7.00** Путешествие со вкусом.
23.30 **, 7.30** Вкус Перу.
0.00 **, 8.00** Всемирный путешественник. Марокко, ч. 2.
2.00 Мореплаватели. В тени каменных великанов.
3.00 Не забудьте свой паспорт.
4.00 Приключения и испытания.
4.30 Бушующая планета. Муссон.

РОССИЯ-СПОРТ

4.55 Хоккей. Чемпионат России. 1/2 финала.
7.00, **9.00, 12.40, 17.40, 21.55, 0.30** «Вести-спорт».
7.10, **15.45, 1.00** Велоспорт. ЧМ на треке.
9.10, **22.15** «Вести-спорт. Местное время».
9.15 «Летопись спорта».
9.45 Биатлон. Открытый чемпионат России. Марафон. Женщины.
11.30 Профессиональный бокс. Хорхе Арсе (Мексика) – Кристиан Михарес (Мексика).
12.55 Хоккей. Чемпионат России. 1/2 финала. Прямая трансляция.
15.10 Футбол. Журнал Лиги чемпионов.
17.55 Футбол. Премьер-лига. «Химки» (Московская область) – «Спартак» (Москва). Прямая трансляция.
19.55, **1.55** Волейбол. Лига чемпионов. Мужчины. 1/2 финала. «Динамо-ТТГ» (Россия) – «Бельхатов» (Польша).
22.25 Футбол. Чемпионат Италии. «Лацио» – «Интер». Прямая трансляция.
0.45 «Хоккей России».

7-ТВ

5.00 – **4.00** 7 новостей. Каждый час
7.05 Хоккей с мячом. ЧР
8.05, **23.05** KOTV: классика бокса.
9.05 The World Game.
9.35 Автоспорт России.
10.05 Вокруг света на «Палладе».
10.20, **14.05, 21.20** NBA Live!
10.35, **16.05, 21.35, 2.05** NHL.
11.05, **16.35** Предельная глубина.
11.20, **22.35** Академия нахлыста.
11.35, **22.20** Диалоги о рыбалке.
12.05, **16.20** Мир подводной охоты.
12.20 Бразильский футбол.
13.05 Дартс.
14.20 Ралли-рейды России.
14.35 Off-Road Drive.
15.05 Football League Show.
15.35, **18.05** Настольный футбол.
17.05 Outrageous and Courageous.
17.20 Женщины в спорте.
18.20 Golf Today.
19.05 Sports Watch.
19.35 Game Sport.
20.15 Академическая гребля. Гонка университетов.
0.05 X-treme 99,9.

ТЕЛЕКЛУБ

20.00 **«ИВАНОВ И РАБИНОВИЧ»**
21.00 **«КАТЕРИНА»**
22.00 **«ГОСПОДА ПРИСЯЖНЫЕ»**,
23.00 **«ПОСРЕДНИК»**
0.30 **«ПОСРЕДНИК»**
3.00 **«ИВАНОВ И РАБИНОВИЧ»**

ЕВРОСПОРТ

10.30, **19.30, 21.00, 2.30** Снукер. Открытый чемпионат Китая.
12.30 Керлинг. ЧМ. Женщины. Групповой этап. Плей-офф.
14.30 Ралли. ЧМ. «Ралли Аргентины».
15.00, **15.45** Мотогонки. Гран-При Испании. Квалификация.
17.00 Велоспорт. ЧМ по велогонкам на треке.
20.00 Гребля.
23.00 Керлинг. ЧМ. Женщины. Групповой этап. Полуфинал.
0.30 Боевые искусства. Бойцовский клуб.

ЕВРОПЕЙСКИЕ НОВОСТИ

8.00 – **3.30** Новости в уикэнд. Каждые 30 минут.
8.17, **8.47, 9.17, 10.17, 11.17, 12.17, 13.47, 15.47, 16.17, 18.47, 23.47, 12.47, 3.47** Ле маг.
9.47, **14.47, 17.47, 19.47, 12.17, 1.17** Синема.
10.47, **16.47, 20.17, 1.47** Европейский обзор.
11.47, **17.17, 20.47, 21.17, 22.17, 2.17, 3.17** Европейцы.
12.47, **15.17, 19.17, 21.47, 2.47** Обзор экономики.
13.17, **22.47** Парламент.
14.17, **18.17, 23.17** Интервью.
4.00, **5.00, 6.00, 7.00** Подробные ночные новости.

ПЯТЫЙ КАНАЛ

6.00 «Палитры». Док. сериал (Франция).
6.30 «Билет в приключение». Док. сериал (США).
7.00 **«ПОПАЙ – МОРЯК»**. Мультсериал (США).
7.25 «Подозреваемый». (Великобритания).
7.55 **«БАХ И БУЛКА»**. Х/ф (Канада).
9.40 **«СПОСОБ УБИЙСТВА»**. Х/ф (Россия).
11.00 Ток-шоу «Энергичные люди».
11.50 Ток-шоу «Наболевший вопрос».
12.40 **«ВЕРНАЯ РУКА»**. Х/ф (Германия).
14.30, **18.30** «Сейчас».
14.45 Шоу «Люди встречаются...»
15.50 **«АЛИСА И БУКИНИСТ»**. Х/ф (Россия).
17.30 Док. фильм о фильме «Меня зовут Арлекино: «Банды 80-х».
19.00 **«ЛУННЫЙ ГОНЩИК»**. (Англия, 1979 г.)
Режиссер: Л. Гилберт. В ролях: Р. Мур, Л. Чайлз, М. Лонсдейл.
На этот раз агенту 007 Джеймсу Бонду пришлось вести бой со злодеями не где-нибудь, а в космосе. Злоумышленники задумали вырастить расу суперлюдей...
21.25 Сага **«КРЕСТНЫЙ ОТЕЦ 2»**. (США).
1.15 Хоррор **«КОШМАР НА УЛИЦЕ ВЯЗОВ 3»**. (США).

ДТВ

6.00 Удачное утро.
6.50 Музыка на ДТВ.
7.00, **7.25** Звериные шуточки.
8.00 Тысяча мелочей.
8.20 Медицинское обозрение.
8.30, **8.40, 8.55, 9.10, 9.30, 9.45, 10.00, 10.15** Мультфильм.
10.30, **11.00** **«АГЕНТСТВО АЛИБИ»**. Сериал
11.30 **«ВОИН ЗИМЫ»**. Х/ф
13.30, **21.00** Самое захватывающее видео.
14.30 **«ЧЕЛОВЕК ИЗ ПРОШЛОГО»**. Х/ф
16.30 **«ШПИОНЫ И ПРЕДАТЕЛИ»**. Сериал
17.30 «Жулики».
18.00, **18.30** Самое смешное видео.
19.00, **0.00** Территория призраков.
20.00 Чудеса со всего света.
22.00 **«C.S.I. МЕСТО ПРЕСТУПЛЕНИЯ. ЛАС-ВЕГАС»**. Сериал
23.00 **«ОТРЯД «АНТИТЕРРОР»**. Сериал
1.00 **«ЛАС-ВЕГАС»**. Сериал
1.55 **«ВСПОМНИТЬ ВСЕ»**. Сериал
2.50 Ночной клуб.

РБК

6.00 – **5.30** Новости. Каждые 30 минут.
6.05, **20.05** C-news: технологии будущего.
6.35, **10.20, 14.05** Афиша.
6.40, **10.50, 19.50, 23.45** Отдых и туризм.
6.50, **0.50** Азбука инвестора.
7.05 Малый бизнес.
7.35 Сфера интересов.
8.05, **22.05** Autonews. Эксперт.
8.35, **3.05** Диалог.
9.05 Рынки. Глобальный взгляд.
9.35 ЭКСПО.
10.05 Салон.
10.35 Зарубежный бизнес.
11.05 Киносфера.
11.35 Недвижимость.
12.20 В фокусе.
13.05 Рынки. Итоги недели.
13.35 Капитал. Что ждать «народным инвесторам»?
14.20 В фокусе.
15.05 Наши деньги.
15.35 Капитал.
16.05, **20.35, 5.35** Персона.
16.35 Сфера интересов.
17.05, **23.50** Звездная пыль.
17.20 В фокусе.
18.05 Диалог. Кризис ликвидности.
18.35, **5.05** Компании.
19.05, **0.05** Зарубежный бизнес.
21.05, **1.05** Мир за неделю.
22.35 Рекламная пауза.
23.05 Сфера интересов.
23.35, **4.05** Бизнес-стиль.
3.35 Капитал. ПИФы для богатых.
4.15 Эмитенты.

ЗВЕЗДА

6.00 **«НА СЕМИ ВЕТРАХ»**. Х/ф
7.55 **«ТАК НАЧИНАЛАСЬ ЛЕГЕНДА»**. Х/ф
9.00, **19.30** Мультфильм.
9.30 «Путеводная звезда».
10.00 «Воздух!»
10.15 «Великолепная пятерка».
11.00 «Большое путешествие».
12.00 «Охотники за адреналином».
12.30, **5.35** «Опасность под водой». Док. сериал
13.00, **18.00** Новости.
13.15 «Роковые даты». Док. сериал
14.00, **4.45** **«СВОБОДНАЯ ЖЕНЩИНА 2»**, 6-я серия. Х/ф
15.15 «На войне как на войне».
16.15, **3.05** **«ИМ ПОКОРЯЕТСЯ НЕБО»**. Х/ф
18.15 «Большой репортаж».
18.45 «Эта неделя в истории».
19.15 «Дороже золота».
19.45 **«БЕРЕГИТЕ МУЖЧИН!»** Х/ф («Мосфильм», 1982 г.)
Режиссер: А. Серый. В ролях: Н. Русланова, Л. Куравлев, А. Лазарев.
Марфа Петровна – заместитель директора одного из НИИ. Она не может не командовать подчиненными и родственниками. Попытка мужа укротить супругу закончилась неудачей...
21.15 **«СВОЙ ЧЕЛОВЕК»**, 9-я и 10-я серии. Х/ф
23.00 «Искусство побеждать». Кубок телеканала «Звезда» по армейскому рукопашному бою.
23.45 «Курс личности».
0.15 **«БАШМАЧНИК»**. Х/ф

ТВ-1000

4.00, **21.50** **«ЭЛЕКТРИЧЕСКИЙ ВСАДНИК»**. Комедия (США).
6.10 **«ПОЛЕ ЧУДЕС»**. Фантастика (США).
8.00 **«КЛЕВЫЙ ПАРЕНЬ»**. Комедия (США).
10.00 **«ДЕВУШКА НА МОСТУ»**. Драма (Франция).
12.00 **«ЛОЖЬ, ИЗМЕНА И ТОМУ ПОДОБНОЕ...»** Комедия (Франция).
14.00 **«БИЛЛИ МЭДИСОН»**. Комедия (США).
15.30 **«ПОСЛЕДНИЙ ИМПЕРАТОР»**. Драма (Франция – Италия – Великобритания).
18.30 **«СЧАСТЛИВЧИК ГИЛМОР»**. Комедия (США).
20.00 **«МЕЧТАТЕЛЬ»**. Драма (США, 2005 г.)
Режиссер: Дж. Гэтинс. В ролях: К. Расселл, Д. Фэннинг, Элизабет Шу.
Отец и дочь – две одинокие души, живущие под одной крышей. Отец – Бен Крэйн – в прошлом уважаемый тренер конного спорта. У его дочери Кейл есть заветное желание...

МТВ

6.00 Музыка на завтрак.
9.00 **«УТЕНА – ЮНАЯ РЕВОЛЮЦИОНЕРКА»**. Мультсериал
9.30 «Народный чарт».
10.30, **14.00, 17.00** Live с Биланом 2.
11.00 Звезда в кубе.
11.30 Обнаженный шоу-биз.
12.00 City-файл.
12.30 Виртуалити.
13.00 Тачку на прокачку.
13.30 «News International».
14.30 Хочу все снять!
15.00 Sandra Bullock: разоблачение.
16.00 Поцелуй навылет.
17.30 Гид по стилю.
18.00 Свободен, занят или гей.
18.30 Тихие игры.
19.00 Большой киночарт.
19.30 **«КЛИНИКА!»** Сериал
21.30 «Звезда в кубе».
22.00 Hillary Duff: разоблачение.
23.00 News блок Weekly.
23.30 X-play.
0.00 Музыка в клубе.
1.00 «Поймай удачу!»
2.00 Музыка на ночь.

MCM TOP

8.00 Лучшее. Утро.
12.00 Лучшее. Микс. Плейлист.
19.00 Лучшее. Колледж. СМС.
22.00 Лучшее. Альбомы.
3.00 Лучшее. Ночь.

JETIX

8.00, **12.10, 17.25** **«YIN YANG YO!»**
8.20, **11.00, 17.50** **«ИГГИ АРБАКЛ»**.
8.45 **«ТОФУС»**.
9.10, **13.50, 18.40** **«ТОТАЛИ СПАЙС»**.
9.30 **«PUCCA»**.
9.40 **«КОСМИЧЕСКАЯ КОМАНДА»**.
10.05, **10.30, 19.30, 22.40** **«H2O – ПРОСТО ДОБАВЬ ВОДЫ»**.
11.20, **14.40** **«ДЕТКИ ИЗ КЛАССА 402»**.
11.45 **«W.I.T.C.H. ВЕДЬМА»**.
12.35, **16.15** **«ГОРОДСКИЕ СПАСАТЕЛИ»**.
13.00, **13.25, 20.15, 21.50, 0.05** **«POWER RANGERS: МИСТИЧЕСКАЯ СИЛА»**.
14.15, **19.05** **«ТОТАЛИ СПАЙС»**.
15.05 **«ГОРОДСКИЕ СПАСАТЕЛИ ПРОТИВ YIN YANG YO!»**
16.35, **17.00** **«ЧТО С ЭНДИ?»**
18.15 **«ШКОЛА СУРИКЕНОВ»**.
19.50, **23.00** **«H2O – ПРОСТО ДОБАВЬ ВОДЫ»**.
20.40, **22.15, 0.30** **«POWER RANGERS: МИСТИЧЕСКАЯ СИЛА»**.
21.05, **23.20** **«НАРУТО»**.
21.25, **0.50** **«НОВАЯ СЕМЕЙКА АДАМС»**.
23.45 **«ВОИНЫ-МОНСТРЫ»**.
1.15, **1.35** **«КОМАНДА СУПЕРОБЕЗЬЯНОК»**.

ХОЛЛМАРК

1.00 **«ШЕСТНАДЦАТИЛЕТНЯЯ МАТЬ»**. Х/ф (США).
2.30 **«ДОКАЗАТЕЛЬСТВО ЛЖИ»**. Х/ф (США – Канада).
4.15 **«ЛЮБОВЬ ПРИХОДИТ ТИХО»**. Х/ф (США).
6.00 **«БУМАЖНЫЙ ДЕТЕКТИВ: РОКОВЫЕ СНИМКИ»**. Детектив
7.45, **11.15** **«ДОБРЫЙ БЕН: ЧЕРНОЕ ЗОЛОТО»**. Х/ф (США).
9.30, **13.00** **«ВСТРЕЧАЯ И ПРОВОЖАЯ»**. Х/ф
14.45 **«МАК-БРАЙД: «Мадам, это убийство»**. Детектив
16.30 **«НЕПРИРУЧЕННЫЕ 2»**, Сериал ч. 3.
17.30 **«НЕПРИРУЧЕННЫЕ 2»**, Сериал ч. 4.
18.30 **«С ПОМАДОЙ НА ГУБАХ»**. Х/ф (США, 2006 г.)
Режиссер: П. Уэрнер. В ролях: С. Чок, Дж Хэррингтон.
Молодая женщина бросает вызов раку груди и относится к болезни мужественно и с юмором. Красная губная помада – символ ее позитивного отношения к жизни.
20.30 **«ПУТАНИЦА»**, Сериал ч. 6.
21.00 **«ПУТАНИЦА»**, Сериал ч. 1.
21.30 **«РАЗВЕДКА 2»**, Сериал ч. 10.
22.30 **«РАЗВЕДКА 2»**, Сериал ч. 11.
23.30 **«ВНУТРЕННИЙ ВРАГ»**. Х/ф (США).

Муз-ТВ

5.00, **7.00, 14.25** «Муз-ТВ хит».
6.00, **2.00** «Наше».
10.10, **15.00, 23.30** «Твой выбор».
11.05 «Zoom».
11.35 «Красавицы и чудовище. Будни П. Листермана».
12.30 «Полиция моды».
13.00, **21.25** «Блондинка в шоколаде».
13.25, **22.00** Звезды зажигают.
16.00 «Faq».
16.30 «Pro-обзор».
17.00 «Рожденные быть...»
17.25 «Хит лист».
18.25 «Pro-кино».
18.55 «Страшно красивые 3. Врачебные тайны».
20.00 «Мультяшка».
20.30 «Папарацци».
21.00 Smesh.no.
23.00 «Азбука секса». Док. сериал

MEZZO

8.00, **15.30** Дивертимеццо.
12.00 Музыкальное путешествие. Вена в нескольких нотах.
13.05 Р. Шуман. Симфония №3.
13.50 «Музыкальное путешествие по Норвегии». Док. фильм
14.50 Десять пьес Э. Грига.
19.00 Сольный концерт. В. Игошина, А. Набиулин. Фортепиано.
21.00 «Портрет Валентины Игошиной и Алексея Набиулина». Док. фильм
21.30 Николя Ангелич и Лоран Корсиа исполняют произведения С. Прокофьева.

РЕН ТВ Тула

6.00 Утренний музыкальный канал.
6.40, **4.45** **«КРОКОДИЛЫ СПЕШАТ НА ПОМОЩЬ»**. Мультсериал
7.35 «Клуб «Белый попугай».
8.40 «Дело техники».
8.50 «Свет и тень».
9.00 **«КРАСНАЯ ЖАРА»**. Боевик (США).
11.00 «Я – путешественник».
11.30 «Очевидец» представляет».
12.30 «24».
13.00 «Военная тайна».
14.10 «Секретные истории»: «Женский батальон смерти».
15.10 **«ТЕРМИНАТОР: БИТВА ЗА БУДУЩЕЕ»**. Сериал
18.00, **18.30** «Дальние родственники».
19.00 «Неделя».
20.00 «Ответ ребром».
21.20 «С.С.С.Р.»
22.20 **«13-Й РАЙОН»**. Боевик (Франция).
0.00, **3.00** **«НЕНАСЫТНЫЕ»**. Х/ф (США).
1.00 Супербокс. Денис Инкин (Россия) – Карл Фрох (Великобритания).
3.25 **«ПОБЕГ»**. Сериал
4.15 **«МЕНЯ ЗОВУТ ЭРЛ»**. Сериал
5.40 Ночной музыкальный канал.

XXI ВЕК

10.00, **18.00** **«МИСС ФЕЙЕРВЕРК»**. Комедия (США).
11.45, **19.45** **«УПАСТЬ ВВЕРХ»**. Мелодрама
13.20, **21.20, 5.20** **«ШОКОВЫЙ КОРИДОР»**. Драма (США).
15.00, **23.00, 7.00** **«ОТМОРОЖЕННЫЕ»**. Комедия (США).
16.30, **0.30, 8.30** **«ЯМАКАСИ. НОВЫЕ САМУРАИ»**. Боевик
2.00 **«ПРАВДА О ЩЕЛПАХ»**. Комедия

ТДК

7.00, **14.00** Дом живых историй.
7.28, **10.49, 11.49, 12.49, 13.49, 16.49, 17.49, 18.49, 19.49, 23.00, 23.55** Музыка на канале.
8.05, **15.00** Все лучшее, для вас.
8.35, **11.00, 18.00** Красотка.
9.00 С добрым утром, любимая!
10.00, **17.00** Истории успеха.
12.00 Наши дети.
13.00, **19.00** Ваш доктор.
14.31 **«ЖЕНЩИНЫ»**, 16-я серия. Сериал
16.00 Твой дом.
20.00 Зеркало жизни.
21.00 Ваш личный психолог.
22.00 Сексуальная революция.
23.25 **«ЖЕНЩИНЫ»**, 17-я серия. Сериал
0.05 Игротека.

МИР

5.55, **18.55** Афиша.
6.00, **13.15** «Любимые актеры».
6.10, **13.25** **«ТРИ ТОЛСТЯКА»**. Х/ф
8.00 Коммерческая программа.
8.30 «Поэзия Армении».
8.45 **«ПРИКЛЮЧЕНИЯ МАЛЕНЬКОЙ РЫБКИ»**, 41-я серия. Мультсериал
9.15 «В гостях у Минутки».
9.30 **«ЗНАМЕНИТЫЙ ДЖЕТ ДЖЕКСОН»**, 20-я серия. Сериал
10.00, **13.00, 16.00, 19.00, 22.00** Новости Содружества.
10.10 «Мечтай, действуй, будь!»
10.40 «Знаем русский».
11.40 «Большая стройка».
12.10 «Голос эпохи». Док. фильм
12.45 «Студия 60Х90 Подробно».
15.15 «День посла».
15.30 «Казахстан: народы и судьбы».
16.25 «Эти чудесные животные», 11-я серия. Док. сериал
17.25 «В нашу гавань заходили корабли», 17-я серия.
18.25 **«ФЕРДИНАНД ВЕЛИКОЛЕПНЫЙ»**, 11-я серия. Сериал
19.25, **2.35** **«НАХАЛ»**. Х/ф
21.30, **2.05** «Против мафии», 19-я серия.
22.25 **«ЛЕД НА ДУШЕ»**. Х/ф
1.20 **«ГОРЕЦ 3»**, 2-я серия. Сериал

ШКОЛЬНИК

7.55, **15.55, 23.55** Программа передач.
8.00, **16.00, 0.00** «Золотое кольцо Москвы»: «Путешествие на Остров», ч. 1.
8.30, **16.30, 0.30** «Детская страничка». Мультфильмы: **«УТРЕННЯЯ РАЗМИНКА-ЗАРЯДКА (ЧЕРЕПАХА)», «ЛОШАДИ», «КЛАССНЫЕ УРОКИ»**.
9.15, **17.15, 1.15** «Немецкий с удовольствием»: Путешествие в прошлое (18 век).
9.30, **17.30, 1.30** «Победители. Судьбы солдатские». «Д.Д. Вонлярский».
10.00, **18.00, 2.00** «Москва и мир».
10.15, **18.15, 2.15** «Педсовет»: «Традиции образования». «Макаренко».
10.30, **18.30, 2.30** **«АЛЬКА»**, 1-я и 2-я серии. Х/ф
12.10, **19.10, 3.10** **«Лиса и Дрозд»**. Мультфильм
12.30, **19.30, 3.30** «В начале было слово»: «Язык и время».
13.30, **21.30, 5.30** «Эти удивительные животные»: «Зоопарк в Хельсинки».
14.00, **22.00, 6.00** **«СЕМЕРО СМЕЛЫХ»**. Х/ф
15.30, **23.30, 7.30** **«Тайна далекого острова»**. Мультфильм

ФИЛЬМ ДНЯ

РОССИЯ, 20.20

«ТОЧКА ВОЗВРАТА». (Россия, 2007 г.)

Режиссер: АлександрКопейкин.

В ролях: Сергей Чонишвили, Арнис Лицитис, Ольга Зайцева, Илья Шакунов, Ольга Ломоносова.

Драма. У всех героев фильма есть предельно достижимая отметка на жизненном пути, пройдя которую, быть прежним невозможно. Похоронив любимых женщин, жену Лену и дочь Танечку, Родин отгораживается от внешнего мира...

Родин (Сергей ЧОНИШВИЛИ) больше не подходит к операционному столу, не садится за руль автомобиля...

ПЕРВЫЙ КАНАЛ

6.00 Новости.
6.10 **«ТЫ У МЕНЯ ОДНА»**. Х/ф
7.50 «Служу Отчизне!»
8.20 Мультсериал: **«КЛУБ МИККИ МАУСА», «КИМ 5+».**
9.10 «Умницы и умники».
10.00 Новости.
10.10 «Непутевые заметки».
10.30 «Пока все дома».
11.20 «Фазенда».
12.00 Новости.
12.20 «Легенда «Маленькой Веры».
13.20 **«МАЛЕНЬКАЯ ВЕРА»**. Х/ф (к/ст им. М. Горького, 1988 г.)
Режиссер: В. Пичул. В ролях: Н. Негода, А. Соколов, Ю. Назаров.
Маленькая Вера, отвязная и резкая, добрая и чуткая, рвущая от жизни, что удается, но не за то она хватается, и оторванные куски не доставляют радости.
16.00 Футбол. Чемпионат России. ЦСКА – «Сатурн». Прямой эфир.
18.00 **«ОХОТА НА ИЗЮБРЯ»**. Х/ф
19.50 «Две звезды».
21.00 Воскресное «Время».
21.50 «Две звезды».
23.10 **«ДВОЙНОЙ ФОРСАЖ»**. Х/ф (США – Германия, 2003 г.)

Пол Уокер

Режиссер: Дж. Синглтон. В ролях: П. Уокер, Тайрез, Е. Мендес.
Страсть Брайана к гонкам и быстрым машинам не исчезла. И тут появляется заманчивое предложение снова поработать «под прикрытием» в Майами...
1.00 **«ИНОСТРАНЕЦ»**. Х/ф (США, 2003 г.)
Режиссер: М. Обловитц. В ролях: С. Сигал, М. Райан, К. Фишер.
Тайному агенту Коулду не повезло. Он получил задание доставить из Франции в Германию посылку, о содержимом которой не имеет представления...
2.50 **«ЛУНАТИКИ»**. Триллер
4.10 «Зверинец».

РОССИЯ ТВ Тула

5.50 **«ГОРИ, ГОРИ, МОЯ ЗВЕЗДА»**. Х/ф
7.30 «Сельский час».
8.00 «Вести».
8.10 «Местное время. Вести – Тула».
8.20 «Диалоги о животных».
8.55 «Вся Россия».
9.10 «Комната смеха».
10.05 «Сам себе режиссер».
11.00 «Вести».
11.10 «Местное время. Вести – Тула». Неделя в городе.
11.50 «Городок».
12.20 «Сто к одному».
13.15 «Парламентский час».
14.00 «Вести».
14.20 «Местное время. Вести – Тула».
14.30 «Фитиль №171».
15.15 «Вести. Дежурная часть».
16.00 «Аншлаг и Компания».
17.55 «Танцы со Звездами».
20.00 «Вести недели».
21.05 «Специальный корреспондент».
21.30 **«КАРАСИ»**. Х/ф (США, 2003 г.)
Режиссер: М. Обловитц. В ролях: С. Сигал, М. Райан, К. Фишер.
Тайному агенту Коулду не повезло. Он получил задание доставить из Франции в Германию посылку, о содержимом которой не имеет представления...
23.35 «Сто причин для смеха». С. Альтов.
0.05 **«ЗАЛОЖНИК»**. Х/ф (США – Германия, 2005 г.)

Кевин Поллак

Режиссер: Ф.Э. Сири. В ролях: Б. Уиллис, К. Поллак, Дж. Такер.
Получив сообщение о захвате заложников, начальник полицейского участка знает, что ему придется вновь использовать весь свой опыт эксперта-переговорщика...
2.10 **«ОХОТНИК»**. Боевик (США, 2000 г.)
Режиссер: Дж. Шектер. В ролях: К. ван Дьен, Ф. Робертсон, Р. Вонг.
После кровавой бойни, устроенной наемными убийцами, в офисе остались только трупы. Но среди убитых не оказалось Ким Чан, потому что ее похитили...
4.00 **«СЕРАЯ ФОРМА»**. Сериал (США).
4.45 **«ХА»**. Сериал

СТС Тула

6.00 **«ДЕТИ КАПИТАНА ГРАНТА»**. Х/ф («Мосфильм», 1936 г.)
Режиссер: В. Вайншток. В ролях: Ю. Юрьев, И. Чувелев, Н. Черкасов.
Отважная команда друзей отправляется на шхуне «Дункан» на поиски капитана Гранта, потерпевшего крушение где-то в южном полушарии.
7.45 **«По лунной дороге»**. Мультфильм
7.55 «Флиппер и Лопака».
8.20 **«СМЕШАРИКИ»**. Мультсериал
8.30 «Пукка».
9.00 «Том и Джерри. Комедийное шоу».
9.15 «Самый умный».
11.00 «Галилео».
12.00 «Снимите это немедленно».
13.00 «Чип и Дейл спешат на помощь».
14.00 «Скуби Ду».
15.00 «Геркулес».
16.00 **«ШАГ ЗА ШАГОМ»**. Сериал
16.30 6 кадров.
17.00 «Детские шалости».
18.00 «Задорный день».
21.00 **«НОЧНОЙ БАЗАР»**. Х/ф

Гоша Куценко

23.20 6 кадров.
23.30 «Хорошие шутки».
1.30 **«НАСТОЯЩИЙ ГЕНИЙ»**. Х/ф (США, 1985 г.)
Режиссер: М. Кулидж. В ролях: В. Килмер, Д. Адес, Г. Жарре.
В центре событий – компания студентов-умников. Крис – предводитель остальных «ботаников». Одна голова хорошо, а несколько – лучше...
3.30 **«2001 МАНЬЯК»**. Х/ф (США, 2005 г.)
Режиссер: Т. Салливан. В ролях: Р. Энглунд, Л. Шэй, Дж. Эндрюс.
Группа молодых путешественников оказывается в городке с массой запретных удовольствий! Но вскоре выясняется, что это – конечная точка их поездки.
5.00 Музыка на СТС.

НТВ

6.20 **«БЕСПРИДАННИЦА»**. Х/ф
7.40 Мультфильм.
8.00 «Сегодня».
8.15 Лотерея «Русское лото».
8.45 «Дикий мир».
9.05 «Счастливый рейс».
10.00 «Сегодня».
10.20 «Едим дома».
10.50 «Их нравы».
11.25 «Авиаторы».
11.55 «Quattroruote».
12.30 «Победившие смерть». Док. сериал
13.00 «Сегодня».
13.25 **«ПРЕФЕРАНС ПО ПЯТНИЦАМ»**. Х/ф
15.05 «Своя игра».
16.00 «Сегодня».
16.25 «Борьба за собственность».
17.00 **«АДВОКАТ»**. Сериал
19.00 «Сегодня». Итоговая программа.
19.55 «Чистосердечное признание».
20.25 «Чрезвычайное происшествие. Обзор за неделю».
21.00 «Главный герой».
22.00 «Воскресный вечер».
23.15 «Футбольная ночь».
23.45 **«ТАЙНЫЕ АГЕНТЫ»**. Боевик (Франция – Италия – Испания).
1.55 **«ТАНЕЦ ЖИВОТА»**. Х/ф
3.45 **«2,5 ЧЕЛОВЕКА 2»**. Сериал (США).
5.15 **«КАРНАВАЛ 2»**. Сериал (США).

КУЛЬТУРА

6.30 Канал «Евроньюс».
10.00 **, 1.50, 2.50** Программа передач.
10.10 «Обыкновенный концерт с Эдуардом Эфировым».
10.40 **«ПОСЛЕДНИЙ ДЮЙМ»**. Х/ф
12.10 «Легенды мирового кино». Луи де Фюнес.
12.40 «Музыкальный киоск».
13.00 **«Легенда «Титаника»**. Мультфильм (Италия).
14.25 **, 1.55** «Остров Лорд-Хау: сохранившийся рай». Док. фильм
15.20 «Что делать?»
16.05 «Цирк XXI века».
16.45 Балет «Собор Парижской Богоматери».
18.30 «Человек на все времена». М. Ульянов.
19.10 **«ЧАСТНАЯ ЖИЗНЬ»**. Х/ф («Мосфильм», 1982 г.)
Режиссер: Ю. Райзман. В ролях: М. Ульянов, И. Саввина, Т. Догилева.
Бывший директор вынужден уйти на пенсию. Неожиданно для себя герой сталкивается теперь с непониманием жены и детей. Одиночество, жалость и ревность...
20.50 «Вокруг смеха».
21.30 «Вечер воспоминаний об Олеге Шейнцисе в театральном центре «На Страстном».
22.30 «Магическая сила шаолиньских монахов. Лотос и меч». Док. фильм (Великобритания).
23.30 «Две Екатерины». Док. фильм
1.25 «Широкий формат».

ТВ-3 Тула

6.00 «Секреты оккультизма: ученые». Док. фильм (Канада).
7.00 **, 8.30** Мультфильм.
7.30 **«КОТ ПО ИМЕНИ ИК»**, 9-я серия. Мультсериал
8.00 **«СЕКРЕТНЫЕ МАТЕРИАЛЫ ПСОВ-ШПИОНОВ»**. Мультсериал
9.00 **«ТОММИ-ОБОРОТЕНЬ»**, 36 и 37-я серия. Сериал
10.00 **«КОНЕЦ ОПЕРАЦИИ «Резидент»**. Х/ф
13.00 Мистика звезд.
14.00 **, 21.00 «ПОХИЩЕННЫЕ»**, 4-я серия. Сериал
16.00 **«ОГРАБЛЕНИЕ ПО-ФРАНЦУЗСКИ»**. Х/ф (Франция – США).
18.00 «Загадки «Мастера и Маргариты». Док. фильм
19.00 «Городские легенды». Док. фильм
20.00 «Тайные знаки. Сон отнимающий годы». Док. фильм
23.00 **«СУМЕРЕЧНАЯ ЗОНА»**, 10-я серия. Сериал
0.00 **«ДОМ ЛЕТАЮЩИХ КИНЖАЛОВ»**. Х/ф (Китай – Гонконг, 2004 г.)
Режиссер: И. Чжан. В ролях: Т. Канеширо, Э. Лау, Ч. Зийи.
Процветающая династия Тан приходит в упадок. Правительство с трудом отражает нападения повстанцев. Отважный воин Цзинь получает новый приказ...
2.30 Культ наличности.
5.00 Relaks.

ТВ ЦЕНТР Тула

6.15 **«КОЛЬЦО ИЗ АМСТЕРДАМА»**. Детектив
7.55 «Дневник путешественника».
8.25 «Крестьянская застава».
9.00 «Римская Империя». Док. сериал (Франция).
9.45 «21 кабинет».
10.20 «Наша музыка».
10.55 **«СКОРАЯ СМЕРТЬ»**. Сериал
11.30 **, 0.05** «События».
11.40 **«ДОБРО ПОЖАЛОВАТЬ, ИЛИ ПОСТОРОННИМ ВХОД ВОСПРЕЩЕН»**. Комедия
13.10 «Приглашает Б. Ноткин».
13.35 «Фабрика мысли».
14.30 «События». «Московская неделя».
15.00 «История государства Российского».
15.25 «Скандальная жизнь».
16.15 «Страсти по Борису». Док. фильм
17.00 «Один против всех».
17.55 **«ТЕБЕ, НАСТОЯЩЕМУ»**, 1 и 2-я серия. Х/ф
21.00 «В центре событий».
22.00 **«ПУАРО АГАТЫ КРИСТИ»** Детектив (Великобритания).
0.20 «Улица твоей судьбы».
1.55 **«УПАСТЬ ВВЕРХ»**. Х/ф
3.50 **«СЕМЕН ДЕЖНЕВ»**. Х/ф
5.25 **«Пастушка и трубочист»**. Мультфильм

ТНТ Тула

6.00 **«КРУТЫЕ БОБРЫ»**. Мультсериал
7.00 **, 7.30 «ГУБКА БОБ КВАДРАТНЫЕ ШТАНЫ»**. Мультсериал
8.00 **«ГУБКА БОБ КВАДРАТНЫЕ ШТАНЫ»**. Мультсериал
8.30 Если завтра ремонт
8.50 «Бинго-ТВ».
9.00 **, 21.00, 1.00, 3.50** «Дом 2».
10.00 Школа ремонта.
11.00 «Звезды меняют профессию».
12.00 **, 23.00 «ЖЕНСКАЯ ЛИГА»**. Сериал
12.25 **«САША+МАША»**. Сериал
13.50 **«ПРИЗРАК И ТЬМА»**. Триллер (США).
15.55 **«ВИДОК»**. Триллер (Франция).
18.00 Танцы без правил.
19.00 Такси в Питере.
19.30 Тула. Инструкция по применению
20.00 «Битва экстрасенсов».
22.00 «Комеди Клаб».
23.30 «Смех без правил».
0.30 «Секс» с А. Чеховой.
1.30 Наши песни.
1.45 **«ЖЕНА МЯСНИКА»**. Комедия
4.45 «Офис».

ДОМАШНИЙ

6.30 «Веселое кругосветное путешествие», «Веселое новогоднее путешествие».
7.00 **, 20.30** Домашние сказки.
7.30 **«Лесные путешественники»**. Мультфильм
8.00 **«У ПОПА БЫЛА СОБАКА...»** Драма
9.30 «Городское путешествие» с П. Любимцевым».
10.30 Декоративные страсти.
11.00 Коллекция идей.
11.30 Люди и традиции.
12.00 «Хорошие песни».
14.00 Сладкие истории.
14.30 Охотники за рецептами.
15.00 Спросите повара.
15.30 «Мужской портрет».
16.30 **, 2.25 «ХЕРУВИМ»**, 7-я и 8-я серии. Сериал
18.30 **, 1.30 «ДОКТОР ХАУС»**. Сериал
19.30 **, 4.05 «ИНТРИГАНКА»**. Сериал Фильм 2, ч. 1.
21.00 **«ОНА НАПИСАЛА УБИЙСТВО»**. Сериал **«Здесь поскользнулся Бенедикт Арнольд»**, **«Еще одна рыбная история»**.
23.00 «Все секреты...»
23.30 **«СУДЬБА ЧЕЛОВЕКА»**. Драма
4.55 Музыка.

УДИВИТЕЛЬНАЯ ЖИЗНЬ

6.05 «Экспедиция вокруг света: три в одном».
6.55 **, 7.30, 8.30, 9.25, 10.50, 12.45, 13.30, 14.55, 15.30, 17.30, 21.30, 23.30** Музыка.
7.00 **, 15.00** «Моменты истины».
7.05 «Жизнь».
7.35 **, 9.35, 11.35, 13.35, 15.35, 17.35, 19.35, 21.35, 23.35** TV-shop.
8.00 «Страсти по насекомым».
8.25 «Выпьем чаю».
8.35 «Изюминка».
8.55 «Звуки тропиков».
9.05 **, 10.55, 12.50, 14.50, 17.20, 19.10, 21.20, 22.30** Мультфильм
9.15 **, 13.00** «На грани».
10.00 «Лаос – страна чудес». Д/ф
11.05 «Только здесь».
11.30 «Открытое сердце»
11.45 «Без протокола»
12.00 «Жара».
12.25 «Роскошные отели мира».
12.30 «Отчего и почему».
13.05 «Тело и душа».
14.05 **«ПРАВОЕ ДЕЛО** «, 11-я серия. Сериал
15.05 «Величайшие реки».
16.00 «Рожденные играть».
16.25 «Внезапная слава».
16.30 «Маленький человек», 4-я серия. Док. фильм
18.05 «Заграница».
18.30 «Хочу все знать».
18.45 «Хроники разрушенного дома».
19.30 «Открытое сердце»
19.45 «Без протокола»
20.00 «Фабрика чудес». Д/ф

НАЦИОНАЛЬНАЯ ГЕОГРАФИЯ

6.00 Взгляд изнутри: Карнавал в Рио.
7.00 Реальность или фантастика?: Снежный человек из России.
8.00 Расследования авиакатастроф: Слепой полет.
9.00 В ловушке: Смертоносное землетрясение.
10.00 Веселая наука, ч. 1.
10.30 Веселая наука, ч. 2.
11.00 Веселая наука, ч. 3.
11.30 Веселая наука, ч. 4.
12.00 Люди-роботы.
13.00 Секреты нашего сердца: В стрессе.
14.00 Неистовая планета.
15.00 В сердце джунглей: Новый взгляд.
16.00 В сердце джунглей: Монстры леса.
17.00 В сердце джунглей: Зверь внутри.
18.00 Акулы: глубина страха.
19.00 Зона военных действий природы.
20.00 Панды в «Яслях».
21.00 Обезьяны в городе!: Война за территорию.
22.00 **, 4.00** Расследования авиакатастроф: Потеря контроля.
23.00 **, 5.00** Кастро.
1.00 Критическая ситуация: Штурм в Энтеббе.
2.00 С точки зрения науки – Дело о планете Земля: Рождение жизни.
3.00 «Что будет, если...», ч. 1.
3.30 «Что будет, если...», ч. 2.

ЭКСПЛОРЕР

7.00 **, 13.00, 19.00** «Подопытный кролик». Док. сериал (Канада).
7.30 **, 13.30, 19.30** «Немыслимые изобретения». Док. сериал (Канада).
8.00 **, 14.00** «Племя». Док. сериал (Великобритания).
9.00 **, 15.00** «1800 секунд – в погоне за канадскими «снежными птицами». Док. фильм (Канада).
10.00 **, 16.00, 22.00** «Рыбачим». Док. сериал (Австралия).
10.30 **, 16.30, 22.30** «Футбольные фанаты». Док. сериал (Великобритания).
11.00 **, 17.00** «72 часа: Настоящее преступление». Док. сериал (Канада).
11.30 **, 17.30** «Супер максимум». Док. сериал (Австралия).
12.00 **, 18.00** «Аварии моторных катеров». Док. фильм (США).
20.10 «Не зная границ». Док. сериал (Великобритания).
21.00 «Экстремальный Мустанг». Док. фильм (Австралия).
23.00 «География преступлений и наказаний». Док. фильм (США).
0.00 «666: В поисках Сатаны». Док. фильм (Великобритания).

ДИСКАВЕРИ

6.00 **, 12.50** Военная техника XXI века, 4-я серия.
6.55 **, 13.45** Дерзкие проекты: Город в пирамиде.
7.50 **, 15.35, 3.45** Мощные машины: Локомотивы.
8.15 Заядлые рыбаки: О чем мечтают лещи в Ирландии.
8.45 Заядлые рыбаки, 6-я серия.
9.10 Звериные баталии: Бегемот и бычья акула.
10.05 Наука выживать Рея Мирса: В верховьях Ориноко.
10.35 Наука выживать Рея Мирса: Коромандельское побережье.
11.00 **, 1.55** Смертельный улов: За крабами.
11.55 Теория большого взрыва, 4-я серия.
14.40 **, 2.50** Мегастройки: Американские горки.
16.00 Крутой тюнинг, 2-я серия.
17.00 **, 4.10** Создание хотродов: стань асом!: С места в карьер.
18.00 Вперед, в Дакар!, 2-я серия.
19.00 Американский чоппер: «Фермерский» мотоцикл, ч. 1.
20.00 **, 5.05** Разрушители легенд: Мифы о бейсболе.
21.00 Оружие будущего: Сражения будущего.
22.00 Охота за Крисом Райаном: Ботсвана.
23.00 Доктор Дж.: медицинское расследование, 1-я серия.
0.00 Настоящее преступление: Затяжной прыжок.
1.00 Выжить любой ценой: Альпы.

ПЛАНЕТА ЖИВОТНЫХ

8.00 **, 16.00** Перед лицом опасности: Морские слоны, гепарды и серо-голубые акулы. Гигантские белые акулы, морские крокодилы и киты-горбачи.
9.00 **, 17.00** Поля звериных сражений: Воздух. Плавни.
10.00 **, 15.00** Самые забавные животные планеты, 27-я серия.
10.30 **, 15.30** Самые забавные животные планеты, 28-я серия.
11.00 Обезьяньи проделки, 13-я, 14-я серии.
12.00 Необычные животные Ника Бейкера: Осьминог-маскировщик.
13.00 Змеи.
14.00 Животные-экстремалы, 3-я серия.
18.00 Большие белые австралийские акулы.
19.00 Медуза-убийца.
20.00 Рууд и его жуки: Жуки-супергерои.
21.00 **, 3.00** Обезьянья жизнь, 5-я, 6-я серии.
22.00 **, 4.00** Жизнь млекопитающих: Мясоеды.
23.00 **, 5.00** Животные от А до Я: Король-крокодил. Капуцины – обезьянья головоломка.
0.00 **, 6.00** Муравьи-убийцы.
1.00 **, 7.00** Финикс: скорая ветеринарная помощь: Не очень толстопузые свиньи.
2.00 Самые забавные животные планеты, 25-я серия.
2.30 Самые забавные животные планеты, 26-я серия.

КАНАЛ ПУТЕШЕСТВИЙ

9.00 **, 21.00, 1.00, 5.00** Бушующая планета. Муссон.
9.30 Землепроходцы.
10.00 Всемирный путешественник.
11.00 Не забудьте свой паспорт.
12.00 Хит-парад достопримечательностей Индии.
12.30 Землепроходцы.
13.00 Звезды и Спа, ч. 1.
13.30 Роскошные путешествия с Варуном Шармой.
14.00 Лыжный мир.
14.30 **, 2.30** От Пекина до Парижа.
15.00 По железным дорогам Швейцарии. Эмменталь, ч. 1.
16.00 По трассе 66.
16.30 Радужное путешествие, ч. 1.
17.00 Путешествие со вкусом.
17.30 **, 1.30** Путеводители по миру.
18.00 Такси за $100. Каир/Пекин.
18.30 Круиз на лайнере «Куин Мэри 2». Земля!
19.00 Роскошные путешествия: Лучшая коллекция. Лондон, ч. 2.
19.30 Далекие берега. Западное побережье Италии и Сицилия.
20.00 **, 3.00** Экстремальные путешествия.
20.30 **, 3.30, 4.30** Первозданный мир. Жемчужины Востока.
21.30 **, 5.30** Бушующая планета.
22.00 **, 6.00** Секреты Бангкока, ч. 1.
23.00 **, 7.00** От Пекина до Парижа.
23.30 **, 7.30** Роскошные путешествия с Варуном Шармой.
0.00 **, 8.00** Всемирный путешественник. Гонконг и Тайвань.
2.00 Такси за $100.
4.00 Экстремальные путешествия.

РОССИЯ-СПОРТ

4.55 Хоккей. Чемпионат России. 1/2 финала.
7.00 «Вести-спорт».
7.10 , **0.40** Велоспорт. ЧМ на треке.
9.10 «Вести-спорт. Местное время».
9.00 «Вести-спорт».
9.15 «Страна спортивная».
9.45 Биатлон. Открытый чемпионат России. Марафон. Мужчины.
11.55 «Сборная России».
12.30 «Вести-спорт».
12.40 «Хоккей России».
12.55 Хоккей. Чемпионат России. 1/2 финала. Прямая трансляция.
15.10 Велоспорт. ЧМ на треке. Трансляция из Великобритании.
17.40 «Вести-спорт».
17.55 Футбол. Премьер-лига. «Зенит» (Санкт-Петербург) – «Рубин» (Казань). Прямая трансляция.
19.55 Волейбол. Лига чемпионов. Мужчины. Финал.
21.55 «Вести-спорт».
22.15 «Вести-спорт. Местное время».
22.25 Футбол. Премьер-лига. «Амкар» (Пермь) – «Динамо» (Москва).
0.25 «Вести-спорт».
2.45 Волейбол. Лига чемпионов. Мужчины. Финал.

ПЯТЫЙ КАНАЛ

6.00 «Как жить дольше?». Док. сериал (Великобритания).
7.00 **«МЕГРЭ»**. Сериал (Франция – Бельгия – Швейцария).
8.50 **«АРЕНДА ПРИВИДЕНИЙ»**. Сериал (Великобритания).
9.20 «Клуб знаменитых хулиганов».
10.00 **«ДВОЕ ПОД ОДНИМ ЗОНТОМ»**. Мелодрама (СССР).
11.45 «Личные вещи».
12.35 Ток-шоу «В нашу гавань заходили корабли...»
13.35 Телеигра «К доске».
14.25 Ток-шоу «Жизнь как жизнь».
15.15 **«РЫЦАРСКИЙ ЗАМОК»**. Х/ф (СССР).
16.50 Ток-шоу «Встречи на Моховой». В. Васильев.
17.40 «Прогресс».
18.30 «Главное».
19.30 Телеигра «Слабое звено».
20.15 **«САДОВНИК»**. Мелодрама (Россия).
21.55 «Неделя в большой стране».
22.45 «5 песен на Пятом».
23.30 «оПять о футболе».
0.35 **«ВОССТАВШИЙ ИЗ АДА 3»**. Х/ф (США).
2.25 «Запреты и начало эротического кино». Док. фильм (США).

ЗВЕЗДА

6.00 **«БЕРЕГИТЕ МУЖЧИН!»** Х/ф
7.35 **«УРОКИ ФРАНЦУЗСКОГО»**. Х/ф
9.00 , **19.30** Мультфильм.
9.30 «Эта неделя в истории».
10.00 «Служу России».
11.00 «Армейская почта».
11.30 «Вход воспрещен».
12.00 , **5.10** «Крылья над миром». Док. сериал
13.00 , **18.00** Новости.
13.15 «Курс личности».
13.40 , **3.30** **«СВОБОДНАЯ ЖЕНЩИНА 2»**, 7-я и 8-я серии. Х/ф
15.30 «Искусство побеждать». Кубок телеканала «Звезда» по армейскому рукопашному бою.
16.15 **«СВОЙ ЧЕЛОВЕК»**, 9-я и 10-я серии. Х/ф
18.15 «Ветер Победы».
19.15 «Дороже золота».
19.45 **«НАЧАЛЬНИК ЧУКОТКИ»**. Х/ф
21.15 «Гентский алтарь» из цикла «Тайная история искусства». Док. фильм
22.00 **«СКОРАЯ МЕДИЦИНСКАЯ ПОМОЩЬ»**, 5 и 6-я серия. Сериал (Франция).
23.50 Чемпионат Италии по футболу. Серия А.
1.40 **«МИГ УДАЧИ»**. Х/ф
2.50 «Охотники за адреналином».

JETIX

8.00 , **12.10, 17.25** **«YIN YANG YO!»**
8.20 , **11.00, 17.50** **«ИГГИ АРБАКЛ»**.
8.45 **«ТОФУС»**.
9.10 , **13.50, 18.40** **«ТОТАЛИ СПАЙС»**.
9.30 **«PUCCA»**.
9.40 **«КОСМИЧЕСКАЯ КОМАНДА2.**
10.05 , **10.30, 19.30, 22.40** **«H2O – ПРОСТО ДОБАВЬ ВОДЫ»**.
11.20 , **14.40** **«ДЕТКИ ИЗ КЛАССА 402»**.
11.45 **«W.I.T.C.H. ВЕДЬМА»**.
12.35 , **16.15** **«ГОРОДСКИЕ СПАСАТЕЛИ»**.
13.00 , **13.25, 20.15, 21.50, 0.05** **«POWER RANGERS: МИСТИЧЕСКАЯ СИЛА»**.
14.15 , **19.05** **«ТОТАЛИ СПАЙС»**.
15.05 **«ГОРОДСКИЕ СПАСАТЕЛИ ПРОТИВ YIN YANG YO!»**
16.35 , **17.00** **2ЧТО С ЭНДИ?»**
18.15 **«ШКОЛА СУРИКЕНОВ»**.
19.50 , **23.00** **«H2O – ПРОСТО ДОБАВЬ ВОДЫ»**.
20.40 , **22.15, 0.30** **«POWER RANGERS: МИСТИЧЕСКАЯ СИЛА»**.
21.05 , **23.20** **«НАРУТО»**.
21.25 , **0.50** **«НОВАЯ СЕМЕЙКА АДАМС»**.
23.45 **«ВОИНЫ-МОНСТРЫ»**.
1.15 , **1.35** **«КОМАНДА СУПЕРОБЕЗЬЯНОК»**.

РЕН ТВ Тула

6.00 Утренний музыкальный канал.
6.30 , **4.30** **«КРОКОДИЛЫ СПЕШАТ НА ПОМОЩЬ»**. Мультсериал
7.25 «Клуб «Белый попугай».
8.00 Супербокс. Денис Инкин (Россия) – Карл Фрох (Великобритания).
9.20 «Кулинарные штучки».
9.35 **«ВЗРЫВНАЯ ПАРОЧКА»**. Боевик (США).
11.30 «Очевидец» представляет».
12.30 «24».
13.00 «Неделя».
14.00 «Репортерские истории».
14.30 «Частные истории».
15.30 «С.С.С.Р.»
16.15 **«13-Й РАЙОН»**. Боевик (Франция).
18.00 **«КОСМИЧЕСКАЯ УГРОЗА»**. Фантастика (США).
20.00 **«СВЕРХЪЕСТЕСТВЕННОЕ»**. Сериал
22.00 «Фантастические истории»: «Игра со смертью».
23.00 «Наши рекорды».
0.00 Мировой бокс: Восходящие звезды России.
1.00 **«ГОЛАЯ ПРАВДА»**. Х/ф (США).
2.35 **«ПОБЕГ»**. Сериал
3.25 **«КОРОЛЬ КВИНСА»**. Сериал
4.55 Ночной музыкальный канал.

МИР

5.55 , **18.55** Афиша.
6.00 , **13.15** «Любимые актеры».
6.10 , **13.25** **«УХОДЯ – УХОДИ!»** Х/ф
8.00 Коммерческая программа.
8.30 «Соседи».
8.45 **«ПРИКЛЮЧЕНИЯ МАЛЕНЬКОЙ РЫБКИ»**, 42-я серия. Мультсериал
9.15 «Миллион вопросов о природе».
9.30 **«ЗНАМЕНИТЫЙ ДЖЕТ ДЖЕКСОН»**, 21-я серия. Сериал
10.00 , **13.00, 16.00** Новости Содружества.
10.10 «Путеводитель».
10.40 «Хит-экспресс».
11.40 «Без политики».
12.15 , **1.30** «Рандеву со звездой».
12.45 «Студия 60Х90 Подробно».
15.15 «Кому на Руси жить хорошо».
15.45 «Территория KG».
16.25 «Мистическая Азия», 10-я серия. Док. сериал
17.25 «В нашу гавань заходили корабли», 18-я серия.
18.25 **«ФЕРДИНАНД ВЕЛИКОЛЕПНЫЙ»**, 12-я серия. Сериал
19.00 , **2.00** **«ПОБЕГ»**. Х/ф
21.00 «Вместе».
22.00 **«КОЛЫБЕЛЬ БУДЕТ КАЧАТЬСЯ»**. Х/ф
0.00 «Полуночники».
0.30 **«ГОРЕЦ 3»**, 3-я серия. Сериал

7-ТВ

7.00 Время «Сатурна».
7.10 Outrageous and Courageous.
7.25 , **22.40** Спорт собак.
7.40 , **19.40** Sports Watch.
8.10 Racing World.
8.40 Бега и скачки.
9.10 , **1.00** Настольный футбол.
9.30 Классика: финалы Кубка Англии.
10.30 , **21.00, 1.40** NBA Live!
10.40 , **3.05** Total регби.
11.10 NHL. Ежедневный обзор.
11.30 , **2.05** X-treme 99,9.
12.30 , **21.40** Off-Road Drive.
13.00 MotoGP 125cc. 2-й этап.
14.15 MotoGP 250cc. 2-й этап.
15.10 Звезда автострады.
15.30 AutoFashion.
16.00 MotoGP. Гран-При Испании.
17.10 IndyCar. Обзор 1-го этапа.
17.40 Лучшие матчи Премьер-Лиги.
19.10 Женщины в спорте.
20.10 , **1.30** Киберспорт.
20.30 , **1.10** Game Sport.
20.40 Настольный хоккей.
21.10 Motor World.
22.00 Ралли-рейды России.

ДТВ

6.00 Удачное утро.
6.50 Музыка на ДТВ.
7.00 , **7.30** Звериные шуточки.
8.00 Тысяча мелочей.
8.20 Медицинское обозрение.
8.30 , **8.40, 8.55, 9.10, 9.30, 9.45, 10.00, 10.15** Мультфильм.
10.30 , **11.00** **«АГЕНТСТВО АЛИБИ»**. Сериал
11.30 **«ОХОТНИКИ ЗА КОСТЯМИ»**. Х/ф
13.30 , **21.00** Самое захватывающее видео.
14.30 **«МЫТИЩИНСКИЙ МАНЬЯК»**. Х/ф
16.30 **«ШПИОНЫ И ПРЕДАТЕЛИ»**. Сериал
17.30 Смешная реклама.
18.00 , **18.30** Самое смешное видео.
19.00 Территория призраков.
20.00 Чудеса со всего света.
22.00 **«C.S.I. МЕСТО ПРЕСТУПЛЕНИЯ. ЛАС-ВЕГАС»**. Сериал
23.00 **«ОТРЯД «АНТИТЕРРОР»**. Сериал
0.00 Бокс. Артур Абрахам – Элвин Айала.
1.15 **«ЛАС-ВЕГАС»**. Сериал
2.05 **«ВСПОМНИТЬ ВСЕ»**. Сериал
3.00 Ночной клуб.

ТВ-1000

4.00 , **22.00** **«ЯМАКАСИ: НОВЫЕ САМУРАИ»**. Боевик (Франция).
6.00 **«МЕЧТАТЕЛЬ»**. Драма (США).
8.00 **«БИЛЛИ МЭДИСОН»**. Комедия (США).
9.30 **«ПОСЛЕДНИЙ ИМПЕРАТОР»**. Драма (Франция – Италия – Великобритания).
12.30 **«СЧАСТЛИВЧИК ГИЛМОР»**. Комедия (США).
14.00 **«ЛИКИ СМЕРТИ»**. Драма (США – Польша).
16.00 **«ЛЖЕЦ, ЛЖЕЦ»**. Комедия (США).
18.00 **«ДЕНЬГИ НА ДВОИХ»**. Драма(США, 2005 г.)
Режиссер: Д.Дж. Карузо. В ролях: М. МакКонохи, А. Пачино, Р. Руссо.
Форвард успешной футбольной команды Брэндон, получив травму и навсегда распрощавшись со спортивной карьерой, вынужден искать иные способы заработка...
20.00 **«УДАР ПО ВОРОТАМ 2: РАЗБИВАЯ ЛЕД»**. Комедия (США).

ХОЛЛМАРК

1.15 **«ПЕРЕСАДКА»**. Триллер (США).
4.00 **«ПАМЯТНОЕ ПУТЕШЕСТВИЕ»**. Х/ф
6.00 **«АФЕРА ЭНРОНА»**. Х/ф (США).
7.45 , **11.15** **«ДИНОТОПИЯ: ИСКУШЕНИЕ»**. Х/ф
9.30 , **13.00** **«ВЫПОЛНЕНИЕ ОБЕЩАНИЯ»**. Х/ф (США - Канада, 1997 г.)
Режиссер: Ш. Ларри. В ролях: К. Кэрредин, А. О'Тул, Б. Флетчер.
В поисках лучшей жизни семья Хэллоуэлл переезжает из родного Массачусетса в штат Мэн, и сталкивается со многими острыми проблемами...
14.45 **«БУМАЖНЫЙ ДЕТЕКТИВ»**. Детектив
16.30 **«НЕПРИРУЧЕННЫЕ 2»**, Сериал ч. 5.
17.30 **«НЕПРИРУЧЕННЫЕ 2»**, Сериал ч. 6.
18.30 **«ДЖЕЙН ДОУ: ЛЮБОВЬ ДО ГРОБА»**. Детектив
20.30 **«ДОКТОР МАРТИН 3»**, Сериал ч. 3.
21.30 **«ЛЬЮИС: КОГДА БОЖЕСТВО ХОЧЕТ НАКАЗАТЬ ЧЕЛОВЕКА»**. Сериал (Великобритания).
23.30 **«ПУТАНИЦА»**, Сериал ч. 6.

XXI ВЕК

10.00 , **18.00, 2.00** **«А ТЕПЕРЬ КОЕ-ЧТО СОВСЕМ ДРУГОЕ»**. Комедия
11.30 , **19.30, 3.30** **«ВОЙНА ЛЮСИ»**. Драма (Франция).
13.25 , **21.25, 5.25** **«КЛУБНИЧКА В СУПЕРМАРКЕТЕ»**. Комедия
14.55 , **22.55, 6.55** **«КОГДА ПРОБЬЕТ ВОСЕМЬ СКЛЯНОК»**. Х/ф (Великобритания).
16.30 , **0.30, 8.30** **«С «УЗИ» ПРИ АЛАМО»**. Комедия (США).

ТДК

7.00 , **10.49, 11.49, 12.49, 13.49, 14.21, 16.49, 17.49, 18.49, 19.49, 23.00** Музыка на канале.
8.05 , **15.00** Все лучшее, для вас.
8.35 , **11.00, 18.00** Красотка.
9.00 С добрым утром, любимая!
10.00 , **17.00** Истории успеха.
12.00 Наши дети.
13.00 , **19.00** Ваш доктор.
14.00 Домашняя кухня: быстро, вкусно и доступно.
14.31 **«ЖЕНЩИНЫ»**, 17-я серия. Сериал
16.00 Имею право.
20.00 Зеркало жизни.
21.00 Ваш личный психолог.
22.00 Сексуальная революция.
23.25 **«ЖЕНЩИНЫ»**, 18-я серия. Сериал

ШКОЛЬНИК

7.55 , **15.55, 23.55** Программа передач.
8.00 , **16.00, 0.00** «Золотое кольцо Москвы»: «Путешествие на Остров», ч. 2.
8.30 , **16.30, 0.30** **«СУПЕРКНИГА»**. Мультсериал (США).
9.15 , **17.15, 1.15** «Немецкий с удовольствием»: «Слова-исключения. Использование глаголов «ist» и «haben».
9.30 , **17.30, 1.30** «Победители. Судьбы солдатские». «Ю.А. Фомичев».
10.00 , **18.00, 2.00** «Отчего и почему»: «Почему идет дождь?»
10.15 , **18.15, 2.15** «Педсовет»: «Традиции образования», «Обучение слепых. Диккгоф».
10.30 , **18.30, 2.30** **«АЛЬКА»**, 3-я и 4-я серии. Х/ф
12.10 , **19.10, 3.10** **«Весенняя сказка»**. Мультфильм
12.30 , **20.30, 4.30** «В начале было слово»: «За пределами нормы».
13.30 , **21.30, 5.30, 13.30, 21.30, 5.30** «Педсовет».
13.45 , **21.45, 5.45** **«БОГДАН ХМЕЛЬНИЦКИЙ»**. Х/ф
15.50 , **23.50, 7.50** **«Даешь буги-вуги»**. Мультфильм

ТЕЛЕКЛУБ

20.00 **«ИВАНОВ И РАБИНОВИЧ»**
21.00 **«КАТЕРИНА»**
22.00 **«ГОСПОДА ПРИСЯЖНЫЕ»**
23.00 **«ПОСРЕДНИК»**
0.30 **«ШЕРЛОК ХОЛМС И ДОКТОР ВАТСОН»**

ЕВРОСПОРТ

10.30 Гребля.
11.15 Ралли. ЧМ. «Ралли Аргентины».
11.45 Мотогонки. Гран-При Испании.
17.00 , **0.30** Снукер. Открытый чемпионат Китая.
18.30 Велоспорт. ЧМ по велогонкам на треке.
21.00 , **3.15** Мотоспорт по выходным.
21.15 Керлинг. ЧМ. Женщины. Финал.
1.45 Пляжный волейбол. Мировой тур. Мужчины. Финал.
2.30 Пляжный волейбол. Мировой тур. Женщины. Финал.

ЕВРОПЕЙСКИЕ НОВОСТИ

8.00 – **3.30** Новости в уикэнд. Каждые 30 минут.
8.17 , **13.47, 15.47, 19.47, 21.47, 23.47, 3.17** Ле маг.
8.47 , **12.47, 14.47, 16.47, 20.47, 1.47** Европейский обзор.
9.47 , **15.17, 18.47, 21.17, 0.17, 3.47** Европейцы.
10.47 , **16.17, 17.47, 20.17, 0.47** Вспоминая прошлое.
11.47 , **19.17, 22.47, 1.17, 2.47** Обзор экономики.
13.17 , **17.17, 22.17, 2.17** Синема.
14.17 , **18.17, 23.17** Интервью.
4.00 , **5.00, 6.00, 7.00** Подробные ночные новости.

РБК

6.00-5.30 Новости. Каждые 30 минут.
6.05 Сфера интересов. Розовые миллионы.
6.40 , **10.50, 23.45, 4.20** Отдых и туризм.
6.50 , **5.20** Азбука инвестора.
7.05 Малый бизнес.
7.35 , **2.05** Сфера интересов. Книжный рынок.
8.05 , **20.05** Недвижимость.
8.35 , **3.05** Диалог. Кризис ликвидности.
9.05 Капитал. Длинный депозит: кому это выгодно.
9.35 C-news: технологии будущего.
10.05 Зарубежный бизнес. Обзор за неделю.
11.05 , **0.35** Autonews. Эксперт.
11.35 , **2.35** Рекламная пауза.
12.05 , **23.35, 5.05, 5.40** Афиша.
12.20 В фокусе. Туристический менеджмент.
13.05 Компании.
13.35 Капитал. ПИФы для богатых.
14.05 , **22.50, 23.50, 5.15** Звездная пыль.
14.20 В фокусе. Автодилеры: экспансия в регионы.
15.05 Мир за неделю.
16.05 , **20.35** Персона.
16.35 Сфера интересов. Соперники мебельного ритейла.
17.05 , **4.15, 5.52** Бизнес-стиль.
17.15 Эмитенты.
18.05 Диалог. Конкурентный федерализм.
18.35 Рынки. Итоги недели.
19.05 ЭКСПО.
19.35 Наши деньги.

МТВ

6.00 Музыка на завтрак.
8.30 City-файл.
9.00 **«УТЕНА – ЮНАЯ РЕВОЛЮЦИОНЕРКА»**. Мультсериал
9.30 «Мировой чарт». Хит-парад.
10.30 Гид по стилю.
11.00 Звезда в кубе.
11.30 Стоп! Снято.
12.00 Большой киночарт.
12.30 Икона видеоигр.
13.00 , **17.00** Live с Биланом 2.
13.30 News блок Weekly.
14.00 «Концертный зал: Билан», ч. 2.
15.30 Обнаженный шоу-биз.
16.00 Hillary Duff: разоблачение.
17.30 «Звезды. Здесь и сейчас».
18.00 Свободен, занят или гей.
18.30 Доступный экстрим.
19.00 **«КЛУБ»**. Сериал
23.00 «News International».
23.30 Звезда стриптиза.
2.30 Музыка на ночь.

MCM TOP

8.00 Лучшее. Утро.
12.00 Лучшее. Микс. Плейлист.
19.00 Лучшее. Колледж. СМС.
22.00 Лучшее. Микс.

Муз-ТВ

5.00 , **7.55, 16.25** «Твой выбор».
6.00 , **10.00, 2.00** «Наше».
7.00 , **9.00, 0.35** «Муз-ТВ хит».
10.45 «Мультяшка».
11.00 «Просто модели».
11.30 , **19.25** Smesh.no.
12.00 «InterАктив чарт».
13.00 , **21.25** «Блондинка в шоколаде».
13.25 , **20.30** Звезды зажигают.
14.25 «Испытание верности» с Лерой.
14.55 «Страшно красивые 3. Врачебные тайны».
15.55 «Стилистика».
17.25 «Pro-обзор».
18.00 «Звезды под прицелом».
18.55 «Звездные Фабриканты».
19.55 «Рожденные быть...»
22.00 «Полиция моды».
22.25 «Красавицы и чудовище. Будни П. Листермана».

MEZZO

8.00 , **15.30** Дивертимеццо.
12.00 Концерт из произведений К. Монтеверди.
13.50 М. А. Шарпантье. Te Deum, Псалмы.
15.05 И.С. Бах. Хроматическая фантазия и фуга ре минор BWV 903.
19.00 Классический танец. Ц. Пуни. «Дочь фараона» (хореография М. Петипа и П. Лакотта).
20.45 «Светлана Захарова – царица танца». Док. фильм
21.15 Классический архив: Давид Ойстрах.

ФИЛЬМ ДНЯ

СТС, 21.00

«НОЧНОЙ БАЗАР». (Россия, 2004 г.)

Режиссер: Тимур Бекмамбетов.

В ролях: Константин Хабенский, Владимир Меньшов, Валерий Золотухин, Мария Порошина, Галина Тюнина,.

Фантастический триллер/Комедия. Герои новой версии фильма заговорили хорошо знакомым голосом Леонида Володарского – «переводчика с прищепкой на носу». Музыкальные пародии Александра Пушного сделали фильм еще веселее...

Перевод «Дозора» с русского на русский язык сделал писатель и сценарист Александр Бачило.