ТВ • ПОНЕДЕЛЬНИК, 29 сентября

ПЕРВЫЙ КАНАЛ

5.00 Новости.
5.05 «Доброе утро!»
9.00 Новости.
9.20 «Малахов +».
10.20 «Модный приговор».
11.20 «Контрольная закупка».
12.00 Новости.
12.20 Фильм **«УБОЙНАЯ СИЛА»**. Сериал
13.20 «Детективы».
14.00 Другие новости.
14.20 «Понять. Простить».
15.00 Новости.
15.20 **«ОГОНЬ ЛЮБВИ»**. Сериал
16.10 «Давай поженимся!»
17.00 «Федеральный судья».
18.00 Вечерние новости.
18.20 «Жди меня».
19.10 «След».
20.00 **«МОНТЕКРИСТО»**. Сериал
21.00 «Время».
21.30 **«ГАЛИНА»**. Сериал
22.30 «Привычка жениться».
23.30 Ночные новости.
23.50 «Теория невероятности». «Память».
0.40 «Гении и злодеи».
1.20 Фильм **, 3.05 «РЕЙД НА ЭНТЕББЕ»**. Х/ф (США, 1976 г.) **Режиссер: И. Кершнер. В ролях: Т. Эндрюс, А. Эрбас, М. Бэлсом.** Самолет с израильскими пассажирами захватили палестинские террористы. Посадив самолет в Уганде, террористы начали диктовать свои требования.
3.00 Новости.
3.40 «Дневники слонов».
4.30 «Детективы».

РОССИЯ Тула

5.00 «Доброе утро, Россия!»
5.07 **,5.35 ,6.07 ,6.35 ,7.07 ,7.35 ,8.05 ,8.30** «Местное время. Вести – Тула».
8.55 **«ВРЕМЯ РАДОСТИ»**. Х/ф
10.45 «Вести».
11.00 «Вести».
11.20 «Местное время. Вести – Тула».
11.40 **«Приключения капитана Врунгеля»**. Мультфильм
12.05 Фильм **«ЛАРЕЦ МАРИИ МЕДИЧИ»**. Детектив
14.00 «Вести».
14.20 «Местное время. Вести – Тула».
14.40 Фильм **«ДЕТИ ПОНЕДЕЛЬНИКА»**. Комедия
16.30 «Кулагин и партнеры».
17.00 «Вести».
17.25 «Местное время. Вести – Тула».
17.50 «Вести».
18.05 Сериал **«ЖЕНЩИНА БЕЗ ПРОШЛОГО»**. Сериал
19.00 Сериал **«РОДНЫЕ ЛЮДИ»**. Сериал
20.00 «Вести».
20.35 «Местное время. Вести – Тула».
20.50 «Спокойной ночи, малыши!»
21.00 **«КРУЖЕВА»**. Сериал
22.50 «О чем молчал сказочник? Евгений Шварц».
23.50 «Вести +».
0.10 «Честный детектив».
0.45 «Синемания».
1.15 «Дорожный патруль».
1.35 Фильм **«СУМЕРЕЧНАЯ ЗОНА»**. Х/ф (США).
3.10 Фильм **«ОПЕРАЦИЯ «ФЕНИКС»**. Боевик (Гонконг).

НТВ

6.00 «Сегодня утром».
9.00 «Следствие вели...»
10.00 «Сегодня».
10.25 «Чрезвычайное происшествие».
11.00 «Кулинарный поединок».
11.55 «Квартирный вопрос».
13.00 «Сегодня».
13.35 **«АКЦИЯ»**. Х/ф
15.30 «Чрезвычайное происшествие». Обзор.
16.00 «Сегодня».
16.30 Сериал **«ВОЗВРАЩЕНИЕ МУХТАРА»**. Сериал
18.30 «Чрезвычайное происшествие». Обзор.
19.00 «Сегодня».
19.40 Сериал **«УЛИЦЫ РАЗБИТЫХ ФОНАРЕЙ 9»**. Сериал
20.40 **«ЧАС ВОЛКОВА»**. Сериал
21.40 Сериал **«ЗАКОН И ПОРЯДОК»**. Сериал
22.40 «Сегодня».
23.05 Сериал **«ПРОКЛЯТЫЙ РАЙ 2»**. Сериал
0.00 «Профессия – репортер».
0.15 «Школа злословия».
1.10 «Quattroruote».
1.45 Фильм **«ПЕТРОВКА, 38»**. Детектив (к/ст им. М. Горького, 1980 г.) **Режиссер: Б. Григорьев. В ролях: Г. Юматов, В. Ливанов, Е. Герасимов.** Расследование преступления указало на участие в нем подростка, который вскоре сам пришел в уголовный розыск. С его помощью и были пойманы грабители.
3.30 «Преступление в стиле модерн».
4.05 Сериал **«БЕЗ СЛЕДА 5»**. Сериал (США).

СТС Тула

6.00 Сериал **«ЗЕНА – КОРОЛЕВА ВОИНОВ»**. Мультсериал
6.55 **, 13.00 «СМЕШАРИКИ»**. Мультсериал
7.00 Сериал **, 11.00, 17.00 «МОЯ ПРЕКРАСНАЯ НЯНЯ»**. Сериал
7.30 Сериал **, 9.30, 19.00 «ПАПИНЫ ДОЧКИ»**. Сериал
8.00 Сериал **, 20.00 «РЫЖАЯ»**. Сериал
9.00 **, 18.30** Истории в деталях.
10.00 Сериал **«КТО В ДОМЕ ХОЗЯИН?»**. Сериал
12.00 **, 17.30, 3.10** «Не может быть!»
13.30 **, 0.00** Городские истории
13.50 **, 0.20** Музыка на канале
14.00 **«ЗОРРО. ПОКОЛЕНИЕ ЗЕТ»**. Мультсериал
14.30 **«ТРАНСФОРМЕРЫ»**. Мультсериал
15.00 **«СКУБИ И СКРЭППИ»**. Мультсериал
15.30 **«КЛУБ «ВИНКС» – ШКОЛА ВОЛШЕБНИЦ»**. Мультсериал
16.00 Сериал **«ХАННА МОНТАНА»**. Сериал
16.30 «Галилео».
21.00 **«РАНЕТКИ»**. Сериал
21.58 Скажи!
22.00 Фильм **«ОТ ЗАКАТА ДО РАССВЕТА»**. Х/ф (США).
0.30 Кино в деталях.
1.30 Сериал **«СПАСИБО ЗА ПОКУПКУ»**. Сериал
4.10 Музыка.

КУЛЬТУРА

7.00 Канал «Евроньюс».
10.00 **, 19.30, 23.30** «Новости культуры».
10.20 «В главной роли...»
10.40 **, 1.35** Программа передач.
10.50 **«ШИНЕЛЬ»**. Х/ф
12.05 «Живое дерево ремесел».
12.20 «Линия жизни». Б. Ефимов.
13.15 «Пятое измерение».
13.45 Фильм **«ТЕАТР КЛАРЫ ГАЗУЛЬ. ЖЕНЩИНА-ДЬЯВОЛ»**. Телеспектакль
15.15 «Кафедральный собор в Шибенике». Док. фильм
15.30 «Засадный полк». «Борис Корнилов».
16.00 **«ВИЛЛИ ФОГ 2»**. Мультсериал (Испания).
16.25 **«ПРИКЛЮЧЕНИЯ МЕДВЕЖОНКА ПАДДИНГТОНА»**. Мультсериал
16.35 **«СКИППИ»**. Сериал
17.00 «Человек и львы». Док. сериал
17.20 «Пленницы судьбы».
17.50 «Герман Гельмгольц». Д/ф
18.00 «Тикаль. Исчезнувший город майя». Док. фильм
18.15 «Достояние республики».
18.30 «БлокНОТ».
19.00 «Ночной полет».
19.55 **, 1.40** «Великая Китайская стена». Док. фильм
20.50 «Старая подшивка».
21.20 «Острова». Н. Гриценко.
22.05 «Российские императоры: приговоренные и воскресшие».
22.35 «Тем временем».

ТНТ Тула

6.00 Сериал **«МОЕ ВТОРОЕ «Я»**, 44-я серия. Сериал
6.55 «Глобальные новости».
7.00 **, 19.00** «Такси».
7.30 **, 8.20, 19.50, 0.35** ТулаLive
7.40 Мультфильм
8.00 **, 0.15** Тула. Инструкция по применению
8.30 «Интуиция».
9.30 Сериал **, 13.30, 18.00 «СЧАСТЛИВЫ ВМЕСТЕ»**. Сериал
10.00 Сериал **«ГУМАНОИДЫ В КОРОЛЕВЕ»**. Сериал
10.30 **«САША+МАША»**. Сериал
11.00 Сериал **«ОХ, УЖ ЭТИ ДЕТКИ!»**, 11-я серия. Мультсериал
11.30 **«ДЕТКИ ПОДРОСЛИ»**, 52-я серия. Мультсериал
12.00 **«ЖИЗНЬ И ПРИКЛЮЧЕНИЯ РОБОТА-ПОДРОСТКА»**, 11-я серия. Мультсериал
12.30 **«ПРИКЛЮЧЕНИЯ ДЖИММИ НЕЙТРОНА, МАЛЬЧИКА-ГЕНИЯ»**, 1-я серия. Мультсериал
13.00 **«ЦАП-ЦАРАП»**, 11-я серия. Мультсериал
14.00 «Лови удачу!»
14.30 **, 21.00, 23.45, 1.45** «Дом 2».
15.30 Фильм **«ЗВЕЗДНЫЕ ВОЙНЫ: ЭПИЗОД 6 – ВОЗВРАЩЕНИЕ ДЖЕДАЯ»**. Фантастика
18.30 **, 20.30 «УНИВЕР»**. Сериал
19.30 «Крутящий момент». Автомобильная программа
20.00 Сериал **«СЧАСТЛИВЫ ВМЕСТЕ»**. Сериал
22.00 Фильм **«БЛОНДИНКА В ЗАКОНЕ»**. Комедия (США).
0.45 «Смех без правил».
2.40 «Необъяснимо, но факт».
3.35 Сериал **«ТОЛСТАЯ ДЕВЧОНКА»**. Сериал (Венесуэла).

ТВ ЦЕНТР

6.00 «Настроение».
7.00 «Настроение. Тула».
8.30 **, 18.15** «История государства Российского».
8.35 Фильм **«ВЕРСИЯ ПОЛКОВНИКА ЗОРИНА»**. Детектив
10.20 «Беспредельщики». Док. фильм
11.10 **, 15.10, 17.50, 18.40** «Петровка, 38».
11.30 **, 14.30, 17.30, 19.50, 20.30, 0.00** «События».
11.45 «Постскриптум».
12.55 «Детективные истории». «Операция «Солутан».
13.25 «В центре событий».
14.45 «Деловая Москва».
15.30 Сериал **«ИНСПЕКТОР МОРС»**. Сериал (Великобритания).
16.30 «Секретные архивы инквизиции». Док. фильм. Фильм 1.
18.20 Мультфильмы: **«Жадный Кузя»**, **«Трое на острове»**.
19.00 «События. Тула» с субтитрами.
19.25 «Свое мнение».
19.35 «Отличные новости».
19.55 **«УПРАВА»**. Сериал
20.55 Фильм **«КАМЕНСКАЯ. СТЕЧЕНИЕ ОБСТОЯТЕЛЬСТВ»**. Х/ф.
23.05 «Момент истины».
0.35 «Хроники «черных ящиков», 1-я и 2-я серии. Док. фильм
1.40 «Перед смертью все равны». Док. фильм
3.10 **«АННА И КОМАНДОР»**. Х/ф
4.30 **«ШАГ НАВСТРЕЧУ»**. Х/ф

БИБИГОН

4.30 Фильм **, 9.30, 18.30 «РАСМУС-БРОДЯГА»**, 1-я серия. Х/ф
5.35 **, 10.35, 19.35, 7.55** Мультфильм
6.15 **, 7.00, 8.15** «Зарядка с чемпионом».
6.35 **, 11.10, 20.15 «ЯКАРИ»**. Мультсериал (Франция).
6.45 **, 12.25** «Это моя семья».
7.15 **, 12.00, 20.40 «АРГАЙ»**. Мультсериал (Франция).
7.40 «Мастер спорта».
8.30 **, 11.20** «Русский язык с Хрюшей и...»
8.40 **, 11.45, 15.45** «Академия художеств».
9.00 Сериал **, 15.20, 21.05 «ЧАРОДЕЙ. СТРАНА ВЕЛИКОГО ДРАКОНА»**. Сериал
11.35 «Забавная наука».
12.40 «Есть такая профессия».
13.10 **, 18.00** Викторина.
13.35 **, 22.20** «Говорим без ошибок».
13.50 «Нарисованные и100рии».
14.00 Сериал **, 21.30 «СТАРШЕКЛАССНИКИ»**. Сериал
14.55 Сериал **, 22.50 «ЗАТЕРЯННЫЕ НА ОСТРОВЕ»**. Сериал
16.00 **«ВИЛЛИ ФОГ 2»**. Мультсериал (Испания).
16.25 **«ПРИКЛЮЧЕНИЯ МЕДВЕЖОНКА ПАДДИНГТОНА»**. Мультсериал
16.35 **«СКИППИ»**. Сериал
17.00 «Человек и львы». Д/с
17.30 «История России». Лекции
20.30 «Спокойной ночи, малыши!»

РЕН ТВ Тула

6.00 **«ВОВОЧКА»**. Сериал
6.30 **, 12.00, 4.55** «Завещание древних майя». Док. фильм ч. 1.
7.00 «Выжить в мегаполисе».
7.30 **, 13.00** «Званый ужин».
8.30 Сериал **, 21.00 «СОЛДАТЫ. НОВЫЙ ПРИЗЫВ»**. Сериал
9.30 **, 12.30, 16.30** «24».
10.00 **, 18.00** «В час пик».
11.00 «Час суда».
14.00 **«ОСОБЬ 3»**. Х/ф (США).
16.00 «Пять историй»: «Раковый корпус».
17.00 Сериал **, 20.00 «ОПЕРА. ХРОНИКИ УБОЙНОГО ОТДЕЛА»**. Сериал
19.00 «Экстремальный протокол»
19.20 «Музыка на канале»
19.30 «Тульская Служба Новостей»
22.00 **, 3.55** «Громкое дело»: «Самосуд по-русски».
23.00 «Вечер с Т. Кеосаяном».
23.30 «24». Итоги.
0.00 «Актуальное чтиво».
0.15 «Три угла с П. Астаховым».
1.15 «Репортерские истории».
1.45 **«ОБМАН»**. Х/ф (США).
3.30 «Дальние родственники».
5.20 Ночной музыкальный канал.

ТВ-3

6.00 **, 8.15** Мультфильм.
6.45 **«КОСМИЧЕСКИЕ КОВБОИ»**. Мультсериал
7.15 **«МИР БОББИ»**. Мультсериал
7.45 **«ЧЕРЕПАШКИ-НИНДЗЯ»**. Мультсериал
8.55 **, 9.55, 13.55, 14.55, 18.55, 23.55** Астропрогноз.
9.00 **«АНГЕЛ»**, 4-я серия. Сериал
10.00 «Битва за луну». Док. фильм
11.00 «Правда об НЛО». Док. фильм
12.00 Сериал **«ГОРОД ПРИШЕЛЬЦЕВ»**, 10-я серия. Сериал (США).
13.00 Сериал **«ЗВЕЗДНЫЕ ВРАТА: АТЛАНТИДА»**, 51-я серия. Сериал
14.00 «Городские легенды». Док. фильм
15.00 **«АНГЕЛ»**, 5-я серия. Сериал
16.00 «Разрушители мифов». Док. фильм (США).
17.00 Сериал **«ЗВЕЗДНЫЕ ВРАТА: АТЛАНТИДА»**, 52-я серия. Сериал
18.00 Сериал **«ГОРОД ПРИШЕЛЬЦЕВ»**, 11-я серия. Сериал (США).
19.00 Сериал **«ГОВОРЯЩАЯ С ПРИЗРАКАМИ»**, 18-я серия. Сериал (США).
20.00 «Тайные знаки». Док. фильм
21.00 Фильм **«ЛЕДЯНОЕ БЕЗМОЛВИЕ»**. Х/ф (США).
23.00 Сериал **«ЗА ГРАНЬЮ ВОЗМОЖНОГО»**, 127-я серия. Сериал (США – Канада).
0.00 Фильм **«НАСТОЯЩАЯ МАККОЙ»**. Х/ф (США).
Профилактика.

ДОМАШНИЙ

6.30 Чудеса света.
7.00 **, 20.30** Домашние сказки.
7.30 Сериал **, 23.00 «МОЯ ЖЕНА МЕНЯ ПРИВОРОЖИЛА»**. Сериал
8.00 **, 15.00** Судебные страсти.
9.00 **, 16.00** «Дела семейные».
10.00 **, 3.30 «МАЧЕХА»**. Сериал
11.00 «Городское путешествие» с П. Любимцевым. «Замоскворечье».
11.30 «Незвездное детство». А. Макарский.
12.00 **, 1.45** «День на «Домашнем». «Вся правда о здоровье».
13.00 **«ЧИСТОЕ НЕБО»**. Х/ф
17.00 **, 4.15 «БЕДНАЯ НАСТЯ»**. Сериал
18.00 «Незвездное детство». Е. Семенова.
18.30 Сериал **«ТЫ – МОЯ ЖИЗНЬ»**. Сериал
19.30 **«КЛОН»**. Сериал
21.00 **, 5.00 «9 МЕСЯЦЕВ»**, 7-я серия. Сериал
22.00 Сериал **«ОНА НАПИСАЛА УБИЙСТВО»**. Сериал. **«Бочка с порохом»**. (США).
23.30 Фильм **«НА ВОЙНЕ, КАК НА ВОЙНЕ»**. Драма
1.15 ИноСтранная кухня.
2.45 Сериал **«ДВА ЛИЦА СТРАСТИ»**. Сериал

ДОМ КИНО

4.00 Фильм **«КИН-ДЗА-ДЗА!»** Комедия
6.05 Фильм **«ЛЮБОВЬ – ПРЕДВЕСТИЕ ПЕЧАЛИ»**. Мелодрама
7.40 Фильм-катастрофа **«ТРЕВОЖНОЕ ВОСКРЕСЕНЬЕ»**.
9.05 Киноальманах **«МОНЕТА»**.
10.30 Фильм **«ЕГОР БУЛЫЧЕВ И ДРУГИЕ»**. Х/ф
12.00 Сериал **«ДЕТИ ВАНЮХИНА»**. Сериал
12.45 Фильм **«ГДЕ ТЫ ТЕПЕРЬ, МАКСИМ?»** Х/ф
14.10 Фильм **«ЧЕРНЫЙ ТРЕУГОЛЬНИК»**. Детектив
17.25 Фильм **«БАЛЬНОЕ ПЛАТЬЕ»**. Мелодрама
18.40 Фильм **«ПРИВЕТ ОТ ЧАРЛИ-ТРУБАЧА»**. Комедия
20.00 Сериал **«ПРОИСКИ ЛЮБВИ»**, 1-я серия. Сериал
20.45 **«31 ИЮНЯ»**. Мюзикл
22.55 Фильм **«УСНУВШИЙ ПАССАЖИР»**. Детектив
0.15 Фильм Кинороман **«ИЗБРАННЫЕ»**.
2.30 Фильм **«ТУЧИ ПОКИДАЮТ НЕБО»**. Мелодрама

LIFE

6.00 «Неприкосновенный запас – дети Отчизны». Док. фильм
6.40 «Забытый носорог». Док. фильм
7.35 **, 9.35, 11.35, 13.35, 15.35, 17.35, 19.35, 21.30, 23.35** TV-shop.
8.00 **«ПРАВОЕ ДЕЛО»**, 10-я серия. Сериал
8.45 **, 10.30, 15.20, 16.50, 18.50, 23.10** Мультфильм.
9.10 **, 16.55, 23.00** «Роскошные отели мира».
9.15 **, 18.35** «Отчего и почему».
9.30 **, 11.30, 15.30, 16.45, 17.30, 18.30, 19.30, 22.55, 23.30** Музыка.
10.05 «Страсти по насекомым».
10.35 «Красочная планета».
12.00 «Наш хлеб». «Знания о хлебе».
12.25 **, 14.05 «ДОН СЕЗАР ДЕ БАЗАН»**. Х/ф
15.15 **, 17.00** «Внезапная слава».
16.00 «Калейдоскоп цветов».
16.30 «Жизнь дикой природы».
16.35 «Моменты истины».
17.05 «Изюминка».
18.05 «Вторая волна». Док. фильм
19.00 «Природные лекарства».
19.05 **«Я МЕЧТАЮ»**. Сериал
20.00 Концерт «Bryan Adams. Live at Slane Castle».
22.05 «Заграница».
22.35 «Хроники разрушенного дома».
23.20 «Хочу все знать».

NATIONAL GEOGRAPHIC

6.00 Инженерные идеи: Суперплатформа.
7.00 Профессия – разрушитель: Казино Лас-Вегаса.
8.00 Мир хищников: Лев.
9.00 Магеры.
10.00 **, 15.00** Реактивный человек.
11.30 **, 16.30** И снова невероятные мгновения, ч. 5.
12.00 Секунды до катастрофы: Авиакатастрофа на автотрассе.
13.00 **, 20.00** Расследования авиакатастроф: Рейс «Egypt Air 990».
14.00 С точки зрения науки – Дело о планете Земля: Адские планеты.
17.00 Молчание пчел.
18.00 Погружение в царство тигровых акул.
19.00 Расследование на месте катастрофы: Столкновение поездов.
21.00 **, 3.00** Секунды до катастрофы: Извержение вулкана на горе св.Елены.
22.00 **, 1.00, 4.00** Наука скрытого наблюдения.
23.00 **, 2.00** Особо строгий режим: Страна гангстеров.
0.00 Расследования авиакатастроф: Ребенок за штурвалом авиалайнера.
5.00 Особо строгий режим: Страна гангстеров.

EXPLORER

7.00 **, 13.00** «Человеческий инстинкт». Док. сериал (Великобритания).
8.00 **, 14.00** «Вызов Ниагаре». Док. фильм (Канада – США).
9.00 **, 15.00** «Секретные материалы НАСА». Док. сериал (США).
10.00 **, 16.00** «Футбольные фанаты». Док. сериал (Великобритания).
10.30 **, 16.30** «Рыбачим». Док. сериал (Австралия).
11.00 **, 17.00** «Панорама: Супердолларовый заговор». Док. фильм (Великобритания).
12.00 **, 18.00** «Авантюра гаечного ключа». Док. сериал (США).
19.00 «Мутация – искусство выживания». Док. фильм (Новая Зеландия).
20.00 «Не зная границ». Док. сериал (Великобритания).
21.00 **, 21.30** «Звезды и колеса». Док. сериал (Великобритания).
22.00 «География преступлений и наказаний». Док. фильм (США).
23.00 «Исчезнувшая семья». Док. фильм (США).
0.00 «Движение «Стрейт Эдж»: взгляд изнутри». Док. фильм (США).

DISCOVERY

6.00 Махинаторы: Сааб, ч. 2.
6.25 Короли строек: Академия наук.
7.20 Американские колымаги: Корвет 1963 года, ч. 2.
8.15 Как это работает.
9.10 Помешанные на трюках: Прыжок на сноуборде.
9.40 В мире машин: Трансатлантический конкурс: Квадроциклы.
10.05 Разрушители легенд: Охладите упаковку пива!
11.00 Пятая передача.
11.55 Американские колымаги: Корвет 1963 года, ч. 3.
12.50 Труднейшие роботы мира: Бои без правил.
13.45 Грязная работенка.
14.40 Махинаторы: Гольф, ч. 1.
15.05 **, 1.00** Помешанные на трюках: Двойное сальто назад на гидроцикле.
15.35 **, 1.25** В мире машин: Трансатлантический конкурс: Спортивные автомобили.
16.00 **, 3.45** Вперед, в Дакар!
17.00 **, 4.40** Из чего это сделано?
18.00 **, 2.50** Американский чоппер: Мотоцикл NY Yankees, ч. 2.
19.00 **, 5.05** Разрушители легенд: Рожденный от выстрела.
20.00 Грязная работенка: Сырных дел мастер.
21.00 **, 1.55** Смертельный улов.
22.00 Охотники за нефтью.
23.00 Смертельный улов: Дым над водой.
0.00 Головоломы, 2-я серия.

ANIMAL PLANET

8.00 Как стать..: Черный леопард.
9.00 **, 18.00** Самые забавные животные планеты.
10.00 **, 20.00** Ветеринарная скорая помощь, 84-я серия.
10.30 **, 20.30** Остров орангутангов: Новые начинания.
11.00 Полиция Хьюстона – отдел по защите животных.
12.00 Остин Стивенс: Самые опасные: В поисках Коммодорского варана.
13.00 Заповедник: Дикие обитатели Западного побережья.
14.00 Ветеринары-стажеры: Рок и тяжелая работа. На краю бездны. Расширяя границы. За рулем.
16.00 Разрушители стереотипов.
17.00 Самые забавные животные планеты.
19.00 Полиция Хьюстона – отдел по защите животных: Фабрика щенят.
21.00 **, 3.00** Шамвари: Жизнь на воле.
21.30 **, 3.30** Дневник «Большой кошки».
22.00 **, 4.00** Ветеринары-стажеры: От мыши до льва. Закаленные в боях.
23.00 **, 5.00** Ветеринарная скорая помощь.
0.00 **, 6.00** Финикс: Скорая ветеринарная помощь: Счастливый конец.
1.00 **, 7.00** В поисках королевской кобры.

TRAVEL CHANNEL

8.00 **, 13.00, 0.00** Всемирный путешественник.
9.00 **, 14.30, 1.00** Роскошные путешествия с Варуном Шармой. Майами.
9.30 Экстремальные путешествия.
10.00 Землепроходцы. Роторуа.
10.30 Такси за 100$.
11.00 Страсть к путешествиям.
11.30 Гид «Трэвел Ченнел» по Оману.
12.00 Путешествие со вкусом.
12.30 Пан-Азия. Таиланд: Бангкок.
14.00 Бушующая планета.
15.00 Походы в мир дикой природы.
15.30 Путешествие со вкусом.
16.00 Хит-парад достопримечательностей Индии.
16.30 Маршруты мечты. Кейптаун.
17.00 Всемирный путешественник.
18.00 Землепроходцы.
18.30 Маршруты мечты.
19.00 Путешествие со вкусом.
19.30 **, 1.30** Жаждущий странник.
20.00 Всемирный путешественник.
21.00 Путеводители по миру.
21.30 Несравненная ЮАР. Кейптаун.
22.00 Флойд в Африке. Кейптаун.
22.30 Вкус Калифорнии.
23.00 Жаждущий странник.
23.30 Бывалый путешественник.

Полная версия программы телепередач – всегда на MySLO.ru

РОССИЯ-СПОРТ

4.40 Футбол. Премьер-лига. «Крылья Советов» (Самара) – «Динамо» (Москва).
6.45 , **9.00, 12.35, 18.20, 21.20, 0.55** «Вести-спорт».
7.00 , **8.15** «Зарядка с чемпионом».
7.15 **«АРГАЙ»**. Мультсериал
7.40 «Мастер спорта».
7.55 Мультфильмы: **«Ежик в тумане»**, **«Бабушка Удава»**.
8.30 «Путь Дракона».
9.10 «Вести-спорт. Местное время».
9.15 Футбол. Чемпионат Италии. «Милан» – «Интер».
11.30 Профессиональный бокс. Мигель Котто (Пуэрто-Рико) против Антонио Маргарито (Мексика).
12.45 Футбол. Премьер-лига. «Локомотив» (Москва) – «Зенит» (Санкт-Петербург).
14.50 , **21.40** «Футбол России».
15.55 Хоккей. КХЛ. Открытый чемпионат России. «Авангард» (Омская область) – ХК МВД (МО).
18.35 «Рыбалка с Радзишевским».
18.55 Хоккей. КХЛ. Открытый чемпионат России. «Ак Барс» (Казань) – «Сибирь» (Новосибирск). Прямая трансляция.
22.45 «Неделя спорта».
23.50 «Европейский покерный тур».
1.10 «Летопись спорта». Легендарные советские хоккейные тренеры.
1.45 Хоккей. КХЛ. Открытый чемпионат России. «Авангард» (Омская область) – ХК МВД (МО).
4.05 Футбол. Премьер-лига. «Шинник» (Рязань) – «Спартак» (Москва).

ПЯТЫЙ КАНАЛ

6.00 , **6.30, 7.00, 7.30, 8.00, 8.30, 9.00, 9.30, 12.30, 15.30, 18.30, 21.30** «Сейчас».
6.10 , **6.20, 6.40, 6.50, 7.10, 7.20, 7.40, 7.50, 8.10, 8.20, 8.40, 8.50, 9.10, 9.20** «Утро на Пятом».
6.15 , **6.45, 7.15, 7.45, 8.15, 8.45, 9.15, 22.05** «Сейчас о спорте».
9.40 «Дикие болота». Док. фильм (Великобритания).
10.40 «Кто вы, мистер Рид?»
11.35 , **12.45** «Моя планета».
13.30 **«УБОЙНЫЙ ОТДЕЛ»**. Сериал (США).
14.30 «Битлз: 60-годы». Док. фильм (Великобритания).
15.50 «Мир природы. Слон императора и бабочковое дерево». Док. фильм
16.55 , **18.00, 21.00** «Экстренный вызов 112».
17.00 «Открытая студия».
19.00 «Смерть первобытного человека». Док. фильм
20.00 «Бриллианты для мировой революции». Док. фильм
22.15 «Живая история». «Похищение «Святого Луки».
23.15 **«ДЕТСКИЙ ЧАС»**. Драма (США).
1.30 **«КАИН И АВЕЛЬ»**. Сериал (США).
2.25 **«ЗИТС»**. Х/ф (США).

ЗВЕЗДА

6.00 «Большое путешествие».
7.00 «Утро командира».
9.00 , **13.00, 16.00, 18.00, 22.00** Новости.
9.15 **«БЕШЕНЫЕ ДЕНЬГИ»**. Х/ф
10.50 «Курс личности».
11.20 **«ТЕНИ ПРОШЛОГО»**. Х/ф. Фильм 3.
13.15 «Дезинформация» из цикла «Поле битвы». Док. фильм
14.15 , **1.45** **«АЛЕКСАНДР МАЛЕНЬКИЙ»**. Х/ф (СССР – ГДР).
16.15 **«ВАРИАНТ «ОМЕГА»**, 1-я серия. Х/ф
18.30 «Энциклопедия казачества».
19.00 Мультфильм.
19.40 **«Я ТЕБЯ НИКОГДА НЕ ЗАБУДУ»**. Х/ф
21.15 «Большой репортаж».
22.35 **«НОЖ В ОБЛАКАХ»**, 1-я серия. Х/ф
23.30 «ЦСКАйф».
0.00 **«СПРУТ 3»**, 13-я серия. Х/ф (Италия – Франция).
1.15 «Опасность под водой». Док. сериал

Профилактика.

3.25 **«КРАСНЫЕ ДИПКУРЬЕРЫ»**. Х/ф
5.15 **«ПОВОРОТ КЛЮЧА»**, 6-я серия. Х/ф

JETIX

8.00 , **8.25, 14.50, 2.00, 2.20** **«ДЕТКИ ИЗ КЛАССА 402»**.
8.50 , **9.15, 10.15, 15.15, 15.40, 18.10, 19.00** **«ЛЕНТЯЕВО»**.
9.35 , **14.00, 14.25, 17.45, 23.40, 0.05, 7.15, 7.35** **«ТОТАЛИ СПАЙС»**.
10.00 **«КАПИТАН ФЛАМИНГО»**.
10.40 , **3.50** **«ИГГИ АРБАКЛ»**.
10.50 , **16.05, 21.20** **«МОНСТЕР БАСТЕР КЛАБ»**.
11.15 , **16.30, 21.45** **«ГАЛАКТИЧЕСКИЙ ФУТБОЛ S2»**.
11.40 , **16.55** **«ЧТО С ЭНДИ?»**
12.05 , **18.35, 23.20, 5.00, 5.20** **«H2O – ПРОСТО ДОБАВЬ ВОДЫ»**.
12.30 , **12.55, 19.30, 19.55, 5.45, 6.05** **«ЧАРОДЕЙКИ»**.
13.20 , **20.15** **«ТУТЕНШТЕЙН»**.
13.40 , **20.40, 6.50** **«СЕМЕЙКА ТОФУ»**.
17.20 , **3.30** **«ХВОСТАТЫЕ ВОЯКИ»**.
21.00 , **0.30, 0.55, 4.15, 4.35** **«МИСТИЧЕСКАЯ ВЛАСТЬ БОЕВЫХ РЕЙНДЖЕРОВ»**.
22.15 , **22.40, 1.20, 1.40** **«НАРУТО»**.
23.00 **«КОРОЛЬ-ШАМАН»**.
2.45 **«ШКОЛА СУРИКЕНОВ»**.
3.05 **«TEAM GALAXY»**.
6.30 **«PUCCA»**.

ДЕТСКИЙ МИР

6.00 , **10.00, 14.00** **«Веселые картинки»**. Мультфильм
6.05 , **10.05, 14.05** **«ДЕРЕВНЯ УТКА»**. Фильм-сказка
7.30 , **11.30, 15.30** **«МЕСТЬ КОТА ЛЕОПОЛЬДА»**. Мультсериал. Фильм 7.
7.40 , **11.40, 15.40** **«Летучий корабль»**. Мультфильм
8.00 , **12.00** **«АНДРЕЙ И ЗЛОЙ ЧАРОДЕЙ»**. Фильм-сказка
9.10 , **13.10** **«Стойкий оловянный солдатик»**. Мультфильм
9.30 , **13.30** Мультфильмы: **«Случай с бегемотом»**, **«Волк и семеро козлят на новый лад»**, **«Академик Иванов»**.
16.00 Мультфильмы: **«Нарисовать начало»**, **«Ровно в 03.15...»**, **«Почтовая рыбка»**.
16.40 **«ПОЛИКЛИНИКА КОТА ЛЕОПОЛЬДА»**. Мультсериал. Фильм 8.
16.50 **«Сердце храбреца»**. Мультфильм
17.10 Мультфильмы: **«Прогулка»**, **«Крылатый, мохнатый да масленый»**, **«Девочка и слон»**, **«Верлиока»**.
18.00 **«Я КУПИЛ ПАПУ»**. Комедия
19.20 **«Жил-был пес»**. Мультфильм
19.30 Мультфильмы: **«Цапля и журавль»**, **«Клубок»**.

МИР

5.55 Афиша.
6.00 , **7.00, 8.00, 9.00, 10.00, 11.00, 12.00, 13.00, 14.00, 15.00, 16.00, 17.00, 18.00, 19.00, 20.00, 21.00, 22.00, 23.00, 0.00, 1.00, 2.00** Новости Содружества.
6.05 , **7.05, 8.05, 2.10, 3.35** Содружество live.
6.30 «Свадьбы на миллион долларов». Док. сериал
7.35 Телемагазин «Удачная покупка».
7.45 «Тик-так».
8.30 , **20.30** «Общий интерес».
9.05 , **2.35** «Подводная одиссея команды Кусто». Док. сериал
10.05 «Вместе».
11.05 **«СНЕЖНАЯ КОРОЛЕВА»**. Х/ф
13.05 , **0.30** **«ВЫСТРЕЛ НА ПЕРЕВАЛЕ КАРАШ»**. Х/ф
15.05 **«ПОВТОРНАЯ ЗАГРУЗКА»**. Мультсериал
15.30 **«ОБЖ»**. Сериал
16.20 «Странные жилища». Док. сериал
16.55 «Билет на сегодня».
17.05 , **5.00** «Час суда. Дела семейные».
18.05 **«ЛЮБОВЬ КАК ЛЮБОВЬ»**. Сериал
19.20 Акценты.
19.30 **«МЕДОВЫЙ МЕСЯЦ»**. Сериал
21.05 «Спорная территория».
22.20 , **4.00** **«ОСТРОГ. ДЕЛО ФЕДОРА СЕЧЕНОВА»**. Сериал
23.30 «Кома – это правда». Док. фильм

7-ТВ

5.00 – **4.00** 7 новостей. Каждый час.
5.05 , **17.20** X-treme 99,9.
6.05 High 5.
6.35 Музыкальный трек.
7.05 **«15:0»**. Сериал
8.05 Водное поло. XVII Чемпионат России. 1-й тур.
9.05 Спорт собак.
9.20 Wrestling: опасная зона.
10.05 Off-Road Drive.
10.20 Женщины в спорте.
11.05 Классика NBA.
12.05 Море дайвинга.
12.20 Журнал IAAF «Athletix».
13.05 Охота в Новом Свете.
13.20 Total Регби.
14.05 Основной инстинкт.
14.20 Киберспорт.
14.35 Game Sport.
15.05 Golf Today.
15.35 Овердрайв.
16.05 Вокруг света на «Палладе».
16.20 Sports Watch.
17.05 Клуб покорителей пространства.
18.05 KOTV: классика бокса.
19.05 Лучшие матчи английской Премьер-лиги.
19.35 , **23.35** Бундеслига.
20.05 Классика NBA.
21.05 Slamball.
22.05 NASCAR Sprint Cup. Обзор.
22.35 Ралли-Рейды России.
23.05 Каскадеры.
0.05 Poker Island.
1.05 «Ночной выигрыш». Профилактика.

ДТВ

6.00 «Удачное утро».
6.50 «Музыка».
6.55 «Телемагазин».
7.25 , **7.40, 7.55, 8.10** Мультфильм.
8.30 , **20.00** «Самое смешное видео».
9.00 , **19.30** «Осторожно, Модерн 2!»
9.30 , **14.00** **«КОМИССАР РЕКС»**. Детектив
10.25 **«ШАТУН»**. Х/ф
12.30 «Утомленные славой». Док. фильм
13.00 **«ЛИЧНАЯ ЖИЗНЬ ОФИЦИАЛЬНЫХ ЛИЦ»**. Х/ф
15.00 , **21.30** **«БЕЗМОЛВНЫЙ СВИДЕТЕЛЬ»**. Детектив
15.30 , **22.00** **«CSI: МЕСТО ПРЕСТУПЛЕНИЯ НЬЮЙОРК 2»**. Детектив
16.30 **«САХАРА»**. Х/ф
20.30 **«ЛИЧНАЯ ЖИЗНЬ ОФИЦИАЛЬНЫХ ЛИЦ»**. Х/ф
23.00 , **23.30** «Голые и смешные».
23.55 «Карданный вал».
0.30 **«ХЕРУВИМ»**. Х/ф
1.25 «В засаде».

TV-1000

4.00 , **22.00** **«МЫ ЗДЕСЬ БОЛЬШЕ НЕ ЖИВЕМ»**. Драма (США – Канада).
6.00 **«ПРОЖИВАЯ ЗИМУ»**. Трагикомедия (США).
8.00 **«БЛИЗНЕЦЫ»**. Комедия (США).
10.00 **«ЛЖЕЦ, ЛЖЕЦ»**. Комедия (США).
12.00 **«ПАПА УГНАЛ АВТОМОБИЛЬ»**. Комедия (США).
13.30 **«ПЕСНЬ ФАКЕЛА»**. Мелодрама (США).
15.30 **«ПОЛЕ ЧУДЕС»**. Фантастика (США).
17.30 **«КОРОЛЕВА МАРГО»**. Драма (Франция – Италия – Германия).
20.00 **«КРАСНЫЙ ДРАКОН»**. Триллер (Германия - США, 2002 г.)
Режиссер: Б. Рэтнер. В ролях: Э. Хопкинс, Э. Нортон, Р. Файнс.
Действие разворачивается до событий, описанных в «Молчании ягнят». После ареста Лектора, который едва не стоил Грэму жизни, Уилл уходит со службы в Бюро.
0.00 **«ИНКАССАТОР»**. Триллер (Франция).
2.00 **«ВИДОК»**. Триллер (Франция).

HALLMARK

1.30 , **0.45** **«ЛУЧШИЕ ВРАГИ»**. Х/ф
3.10 **«НЕВЕДОМОЕ И ПРЕКРАСНОЕ»**. Х/ф (Канада).
4.50 **«КРАЙНЯЯ МЕРА»**. Х/ф (США).
6.10 **«ШПИОНЫ, ЛОЖЬ И ГОЛЫЕ БЕДРА»**. Комедия (США, 1988 г.)
Режиссер: Джеймс Фроули. В ролях: Гарри Андерсон, Венди Крюсон, Линда Перл.
Бывший агент ЦРУ вовлекает переводчика в охоту за профессиональным киллером, которому поручено убить президента. Герои обнаруживают, что киллером является одна из их бывших жен...
8.00 , **14.30** **«ФЛАМАНДСКИЙ ПЕС»**. Х/ф
10.00 , **16.30** **«ДОЧЕРИ МАКЛЕОДА 3»**. Сериал, ч. 72. (Австралия).
11.00 , **17.30** **«СЕРЕНАДА КО ДНЮ СВЯТОГО ВАЛЕНТИНА»**. Х/ф
12.45 , **19.15** **«ОНА СВОДИТ МЕНЯ С УМА»**. Х/ф (США).
21.00 , **23.45** **«ДЕТЕКТИВЫ ПОД СУКНОМ 4»**. Детектив, ч. 16. (Канада).
22.00 **«НОТЫ ЛЮБВИ»**. Х/ф (Канада).

XXI ВЕК

10.00 , **18.00, 2.00** **«МОЯ ЖИЗНЬ»**. Драма (США).
12.00 , **20.00, 4.00** **«БЛЮСТИТЕЛИ ПОРОКА: ОБРАТНЫЙ ЭФФЕКТ»**. Триллер
13.25 , **21.25, 5.25** **«НОВАЯ ФРАНЦИЯ»**. Мелодрама (Канада – Франция – Великобритания).
15.50 , **23.50, 7.50** **«ДОМ ИЗ ПЕСКА И ТУМАНА»**. Драма (США).

ТДК

7.00 , **10.49, 11.49, 12.49, 13.49, 16.49, 17.49, 18.49, 19.49, 23.55** Музыка на канале.
8.05 , **15.00** Все лучшее для Вас.
8.35 , **11.00, 18.00** Красотка.
9.00 С добрым утром, Любимая!
10.00 , **17.00** Истории успеха.
12.00 Наши дети.
13.00 , **19.00** Ваш доктор.
14.00 , **23.00** Красота и здоровье.
14.31 **«ГВАДЕЛУПЕ»**, 61-я серия. Сериал
16.00 Твой дом.
20.00 Зеркало жизни.
21.00 Ваш личный психолог.
22.00 Сексуальная революция.
23.30 **«ГВАДЕЛУПЕ»**, 62-я серия. Сериал
0.05 Игротека.

ШКОЛЬНИК

7.55 , **15.55, 23.55** Программа передач.
8.00 , **16.00, 0.00** «Москва на все времена»: «Императорская усадьба Царицыно».
8.30 , **16.30, 0.30** Биология 10 класс. «Нуклеиновые кислоты. АТФ. Влияние радиации. Витамины».
9.15 , **17.15, 1.15** «Телевикторина».
9.25 , **17.25, 1.25** Геометрия 10 класс. «Решение задач по теме: «Угол между двумя прямыми».
10.10 , **18.10, 2.10** «Опасная зона».
10.30 , **18.30, 2.30** Химия 10 класс. «Циклоалканы. Химические свойства и получение предельных углеводородов».
11.15 , **19.15, 3.15** «Педсовет». «Инновационное образование: Гимназия №1505».
11.35 , **19.35, 3.35** Литература 10 класс. «Творчество Ф.И. Тютчева (1803-1873)».
12.30 , **20.30, 4.30** Телеигра «Маркиза».
13.30 , **21.30, 5.30** Телеигра «Командоры, вперед!»
14.00 , **22.00, 6.00** **«БОРЦЫ»**. Х/ф
15.25 , **23.25, 7.25** Мультфильмы: **«Сказка о попе и работнике его Балде»**, **«Краденое солнце»**.

EUROSPORT

10.30 Мотоспортивный журнал.
11.00 Снукер. Мастерс. Шанхай. День 1.
14.00 Мотогонки. Гран-При. Япония. Гонка. «Королевский» класс.
15.00 Снукер. Мастерс. Шанхай. День 1.
18.00 Снукер. Мастерс. Шанхай. День 1.
19.00 Летний биатлон. ЧМ. Смешанная эстафета. Франция.
20.00 Футбол. Евроголы.
20.45 Снукер. Мастерс. Шанхай. День 1.
22.00 Боевые искусства. Бойцовский клуб.
1.00 Футбол. Евроголы.
1.45 Снукер. Мастерс. Шанхай. День 1.

EURONEWS

8.00 – **12.30** Новости за завтраком. Каждые 30 минут.
13.00 , **13.30, 14.00, 14.30, 17.00, 17.30, 18.00, 18.30** Новости и стиль жизни.
13.17 , **13.47, 17.17, 17.47** Европейцы.
14.17 , **18.17** Парламент.
14.47 , **18.47** Ле маг.
15.00 , **15.30, 16.00, 16.30** Новости за ланчем.
19.00 – **3.30** Вечерние новости. Каждые 30 минут.
4.00 – **7.30** Подробные ночные новости. Каждые 30 минут.

РБК

6.00 – **5.30** Новости. Каждые 30 минут.
6.05 , **6.35, 7.10, 7.40, 8.10, 9.10, 10.20, 4.35, 5.40** Обзор российской прессы.
6.10 , **6.40, 7.25, 8.25, 9.25, 10.25, 5.45** Autonews.
6.15 , **7.20, 8.20, 8.40, 9.20, 10.35, 4.55, 5.50** Обзор зарубежной прессы.
6.20 , **6.45, 7.45, 8.45, 5.55** Бизнес-стиль.
6.50 , **9.50, 18.50, 3.20** Азбука инвестора.
7.15 , **7.35, 8.15, 8.35, 9.15, 10.10, 11.15, 12.10, 13.10, 14.10, 15.10, 16.10, 17.15, 19.10, 20.10, 23.15, 2.10** Рынки.
7.50 , **16.20, 21.35, 0.20, 2.20, 4.20** Отдых и туризм.
8.50 , **14.50, 17.50** Звездная пыль.
9.35 , **21.40, 1.35, 4.45** Зарубежный бизнес.
10.40 Рынки. Спецвыпуск.
11.20 В фокусе. Срочно «В Фокус».
12.15 , **14.35, 18.35** Новости компаний.
12.35 Рынки. Глобальный взгляд.
13.35 , **3.35** Сфера интересов.
13.55 Назначения и отставки.
15.20 В фокусе.
16.35 Капитал.
17.35 Рынки. Спецвыпуск.
18.10 Рынки. Спецвыпуск.
19.35 , **2.35** Киносфера.
20.35 Диалог.
21.00 , **1.00** Интрига дня.
22.00 , **0.30** Мир сегодня.
22.35 Недвижимость.
23.35 Сфера интересов.

МТВ

6.00 MTV-Fresh.
10.10 «50 шокирующих звездных скандалов».
11.00 Алчные экстремалы: свежее мясо.
11.30 , **5.00** MTV.ru.
13.00 MTV-Mix.
15.10 «Русская десятка».
16.10 Бешеные предки.
16.35 Квартирный погром.
17.00 , **20.30** Тачку на прокачку.
17.25 «Страшно интересно».
17.55 «Алчные экстремалы: свежее мясо».
18.20 «Танцы навылет».
19.10 «Следующий».
19.35 Обыск и свидание.
20.00 Секретные файлы.
21.00 «Клава, давай!»
21.50 **«КЛИНИКА»**. Сериал
22.35 Модельная школа ведьмы Дженис.
23.00 **«КЛУБ БЕЗ КУПЮР»**. Сериал
23.55 «Страшно интересно».
0.25 MTV-Chillout.

ТЕЛЕКЛУБ

20.00 **«БОГАТСТВО»**
21.00 **«УГРО. ПРОСТЫЕ ПАРНИ 2»**
22.00 **«СЫЩИКИ 2»**
23.00 **«ТАСС УПОЛНОМОЧЕН ЗАЯВИТЬ...»**
0.30 **«ТАСС УПОЛНОМОЧЕН ЗАЯВИТЬ...»**,
2.00 **«НА УГЛУ У ПАТРИАРШИХ 2»**
3.00 **«УГРО. ПРОСТЫЕ ПАРНИ 2»**.
4.00 **«СЫЩИКИ 2»**

Муз-ТВ

5.00 , **7.15, 12.30, 14.15, 16.30, 22.30, 0.15, 1.45** «Муз-ТВ хит».
6.30 , **9.45, 13.30, 1.00** «Наше».
10.30 «Звезды под прицелом».
11.30 , **22.00** «Безбашенные американцы».
12.00 , **21.00** «PRO-Обзор» недели.
15.15 «Алфавит».
15.30 , **19.30** «Звезды зажигают».
18.30 , **21.30** Smesh.no.
19.00 «Стилистика».
20.30 «Zoom».
0.00 PRO-Новости.

MEZZO

8.00 , **15.40, 3.00, 5.00, 7.00** Интермеццо.
12.00 Балет «Бессонница», хореография Иржи Килиана.
12.25 Балет «Большая фуга», хореография Ханса ван Манена.
12.55 Балет «Симфония в ре», хореография Иржи Килиана.
13.25 Дарига Назарбаева (сольный концерт).
14.25 Sinfonia Varsovia. Концерт в Сау 2008.
19.00 Элисо Болквалзе. Сольный концерт в Грузии.
21.05 «Грузия». Док. фильм
21.35 Людвиг ван Бетховен. Соната №12 «Похоронный марш» и Соната №11.
22.30 Густаво Дудамель. Концерт в Каракасе 2008.

ФИЛЬМ ДНЯ

ТНТ, 22.00

«БЛОНДИНКА В ЗАКОНЕ». (США, 2001 г.)

Милашка Эл (Риз УИЗЕРСПУН) принимает решение поступить в Гарвард на юридический факультет.

Режиссер: Роберт Лукетич.

В ролях: Риз Уизерспун, Люк Уилсон, Сэльма Блэр, Мэттью Дэвис, Виктор Гарбер.

Комедия. Натуральная блондинка, красавица Эл Вудс живет на Гавайях и готовится стать женой мистера Уорнера. Но приехавший к невесте Уорнер неожиданно заявляет, что собирается стать сенатором и легкомысленная красавица только помешает его политической карьере.

ПЕРВЫЙ КАНАЛ

5.00 Новости.
5.05 «Доброе утро!»
9.00 Новости.
9.20 «Малахов +».
10.20 «Модный приговор».
11.20 «Ураза-Байрам». Трансляция из Уфимской соборной мечети.
12.00 Новости.
12.20 **«УБОЙНАЯ СИЛА»**. Сериал (Сериал)
13.20 «Детективы».
14.00 Другие новости.
14.20 «Понять. Простить».
15.00 Новости.
15.20 **«ОГОНЬ ЛЮБВИ»**. Сериал (Сериал)
16.10 «Давай поженимся!»
17.00 «Федеральный судья».
18.00 Вечерние новости.
18.20 «Пусть говорят».
19.10 «След».
20.00 **«МОНТЕКРИСТО»**. Сериал (Фильм)
21.00 «Время».
21.30 **«ГАЛИНА»**. Сериал
22.30 «Анатолий Ромашин. Последние 24 часа».
23.30 Ночные новости.
23.50 «Ударная сила». «Стремительный «Альбатрос».
0.40 «Искатели». «Последняя тайна цареубийц».
1.30 **, 3.05 «БОЛЬШОЙ ПЕРЕПОЛОХ В МАЛЕНЬКОМ КИТАЕ»**. Х/ф (Фильм)
3.00 Новости.
3.20 **«ЛЮБОВЬ К ДЕНЬГАМ»**. Комедия (Фильм)

РОССИЯ Тула

5.00 «Доброе утро, Россия!»
5.07 **,5.35 ,6.07 ,6.35 ,7.07 ,7.35 ,8.05 ,8.30** «Местное время. Вести – Тула».
8.55 «Праздник Ураза – Байрам». Прямая трансляция.
9.50 **«СРОЧНО В НОМЕР»**. Сериал (Сериал)
10.45 «Вести».
11.00 «Вести».
11.20 «Местное время. Вести – Тула».
11.40 Мультфильм.
11.50 **«ЗАСТАВА»**. Сериал
12.55 **«УЛИЦЫ РАЗБИТЫХ ФОНАРЕЙ»**. Сериал (Сериал)
14.00 «Вести».
14.20 «Местное время. Вести – Тула».
14.40 **«УЛИЦЫ РАЗБИТЫХ ФОНАРЕЙ»**. Сериал (Сериал)
15.40 «Суд идет».
16.30 «Кулагин и партнеры».
17.00 «Вести».
17.25 «Местное время. Вести – Тула».
17.50 «Вести».
18.05 **«ЖЕНЩИНА БЕЗ ПРОШЛОГО»**. Сериал (Сериал)
19.00 **«РОДНЫЕ ЛЮДИ»**. Сериал
20.00 «Вести».
20.35 «Местное время. Вести – Тула».
20.50 «Спокойной ночи, малыши!»
21.00 **«КРУЖЕВА»**. Сериал
22.50 «Тайна египетских пирамид».
23.50 «Вести +».
0.10 **«ГАНГСТЕРЫ В ОКЕАНЕ»**. Х/ф (Фильм)
2.50 «Дорожный патруль».
3.10 **«ВХОД В ЛАБИРИНТ»**. Сериал (Сериал)
4.35 «Городок».

НТВ

6.00 «Сегодня утром».
9.00 «Наше все!»
10.00 «Сегодня».
10.25 «Чистосердечное признание».
11.00 **«КОДЕКС ЧЕСТИ»**. Сериал
13.00 «Сегодня».
13.30 **«СИНДИКАТ»**. Сериал
14.30 «Суд присяжных».
15.30 «Чрезвычайное происшествие». Обзор.
16.00 «Сегодня».
16.30 **«ВОЗВРАЩЕНИЕ МУХТАРА»**. Сериал (Сериал)
18.30 «Чрезвычайное происшествие». Обзор.
19.00 «Сегодня».
19.40 **«УЛИЦЫ РАЗБИТЫХ ФОНАРЕЙ 9»**. Сериал (Сериал)
20.40 **«ЧАС ВОЛКОВА»**. Сериал
21.40 **«ЗАКОН И ПОРЯДОК»**. Сериал (Сериал)
22.40 «Сегодня».
23.05 **«ПРОКЛЯТЫЙ РАЙ 2»**. Сериал (Сериал)
0.00 «Главная дорога».
0.35 **«ИСТОРИЯ ХЕЛЕН МОРГАН»**. Х/ф (США, 1957 г.) (Фильм)
Режиссер: М. Кертис. В ролях: Э. Блис, П. Ньюман, Р. Карлсон.
Лента рассказывает о звезде музыкальных шоу 20-х годов Хелен Морган. Подлинная история чудес и разочарований, неожиданных встреч и предательств.
3.00 **«КОНТОРА»**. Сериал
4.00 **«БЕЗ СЛЕДА 5»**. Сериал (США). (Сериал)
4.55 **«АЭРОПОРТ»**. Сериал

СТС Тула

6.00 **«ЗЕНА – КОРОЛЕВА ВОИНОВ»**. Мультсериал (Сериал)
6.55 **, 13.00 «СМЕШАРИКИ»**. Мультсериал
7.00 **, 11.00, 17.00 «МОЯ ПРЕКРАСНАЯ НЯНЯ»**. Сериал
7.30 **, 9.30, 19.00 «ПАПИНЫ ДОЧКИ»**. Сериал (Сериал)
8.00 **, 20.00 «РЫЖАЯ»**. Сериал (Сериал)
9.00 **, 0.00** Истории в деталях.
10.00 **, 21.00 «РАНЕТКИ»**. Сериал (Сериал)
12.00 **, 17.30, 4.00** «Не может быть!»
13.30 **«ПРИКЛЮЧЕНИЯ КАРМАННЫХ ДРАКОНЧИКОВ»**. Мультсериал
14.00 **«ЗОРРО. ПОКОЛЕНИЕ ЗЕТ»**. Мультсериал
14.30 **«ТРАНСФОРМЕРЫ»**. Мультсериал
15.00 **«СКУБИ И СКРЭППИ»**. Мультсериал
15.30 **«КЛУБ «ВИНКС» – ШКОЛА ВОЛШЕБНИЦ»**. Мультсериал
16.00 **«ХАННА МОНТАНА»**. Сериал (Сериал)
16.30 «Галилео».
18.30 Городские истории
18.50 Музыка на канале
21.58 Скажи!
22.00 **«НЯНЬКИ 2»**. Х/ф (США).
23.40 **«6 КАДРОВ»**. Сериал
0.30 «Слава Богу, ты пришел!»
2.00 **«ТАНЦЫ ПОД ЗВЕЗДАМИ»**. Сериал (Сериал)
4.50 Музыка.

КУЛЬТУРА

6.30 Канал «Евроньюс».
10.00 **, 19.30, 23.30** «Новости культуры».
10.20 «В главной роли...»
10.40 **, 2.50** Программа передач.
10.50 **«ОЛЕСЯ»**. Х/ф
12.20 «Тем временем».
13.15 Academia.
13.45 **«ДВАДЦАТЬ ШЕСТЬ ДНЕЙ ИЗ ЖИЗНИ ДОСТОЕВСКОГО»**. Х/ф (Фильм)
15.05 «БлокНОТ».
15.30 «Эпоха Дмитрия Лихачева, рассказанная им самим».
16.00 **«ВИЛЛИ ФОГ 2»**. Мультсериал (Испания).
16.25 **«СКИППИ»**. Сериал
16.50 «Наедине с природой». Док. сериал. «Лесная куница».
17.20 «Дворцовые тайны».
17.50 «Томас Мор». Док. фильм
18.00 «Тонгариро. Священная гора». Док. фильм (Германия).
18.15 «Собрание исполнений». Играет камерный оркестр «Виртуозы Вены».
19.00 «Ночной полет».
19.55 **, 1.55** «Великая Китайская стена». Док. фильм
20.50 «Старая подшивка».
21.20 «Гений скрипки».
22.15 «Кто мы?» «Вершины и бездны Серебряного века».
22.45 Ток-шоу «Апокриф».
23.55 **«1943: ВСТРЕЧА»**. Х/ф (Италия). (Фильм)

ТНТ Тула

6.00 **«МОЕ ВТОРОЕ «Я»**, 45-я серия. Сериал (Сериал)
6.55 «Глобальные новости».
7.00 **, 19.00** «Такси».
7.30 **, 8.20, 19.50, 0.35** ТулаLive
7.40 Мультфильм
8.00 «Крутящий момент». Автомобильная программа
8.30 «Интуиция».
9.30 **, 13.30, 18.00 «СЧАСТЛИВЫ ВМЕСТЕ»**. Сериал (Сериал)
10.00 **«ГУМАНОИДЫ В КОРОЛЕВЕ»**. Сериал (Сериал)
10.30 **«САША+МАША»**. Сериал
11.00 **«ОХ, УЖ ЭТИ ДЕТКИ!»**, 12-я серия. Мультсериал
11.30 **«ДЕТКИ ПОДРОСЛИ»**, 53-я серия. Мультсериал
12.00 **«ЖИЗНЬ И ПРИКЛЮЧЕНИЯ РОБОТА-ПОДРОСТКА»**, 12-я серия. Мультсериал
12.30 **«ПРИКЛЮЧЕНИЯ ДЖИММИ НЕЙТРОНА, МАЛЬЧИКА-ГЕНИЯ»**, 2-я серия. Мультсериал
13.00 **«ЦАП-ЦАРАП»**, 12-я серия. Мультсериал
14.00 «Лови удачу!»
14.30 **, 21.00, 23.40, 1.45** «Дом 2».
16.15 **«БЛОНДИНКА В ЗАКОНЕ»**. Комедия (США). (Фильм)
18.30 **, 20.30 «УНИВЕР»**. Сериал
19.30 **, 0.15** Тула. Инструкция по применению
20.00 **«СЧАСТЛИВЫ ВМЕСТЕ»**. Сериал (Сериал)
22.00 **«БЛОНДИНКА В ЗАКОНЕ 2»**. Комедия (США). (Фильм)
0.45 «Смех без правил».
2.40 «Необъяснимо, но факт».
3.35 **«ТОЛСТАЯ ДЕВЧОНКА»**. Сериал (Венесуэла). (Сериал)

ТВ ЦЕНТР

6.00 «Настроение».
7.00 «Настроение. Тула».
8.30 **, 18.15** «История государства Российского».
8.35 **«ЖЕНСКИЕ РАДОСТИ И ПЕЧАЛИ»**. Х/ф (Фильм)
10.20 «Удав». Док. фильм
11.10 **, 15.10, 17.50, 18.40** «Петровка, 38».
11.30 **, 14.30, 17.30, 19.50, 20.50, 23.55** «События».
11.45 **«ПИРАТЫ»**. Сериал (Италия). (Сериал)
13.40 «Момент истины».
14.45 «Деловая Москва».
15.30 **«ИНСПЕКТОР МОРС»**. Сериал (Великобритания). (Сериал)
16.30 «Секретные архивы инквизиции». Док. фильм. Фильм 2.
18.20 Мультфильмы: **«Теремтеремок»**, **«Муравьишка-хвастунишка»**.
19.00 «События. Тула» с субтитрами.
19.25 «Встречи».
19.40 «Гараж-71».
19.55 «Лицом к городу».
20.55 Футбол. Кубок УЕФА. Матч 1-го круга. ЦСКА (Москва) – «Славен» (Хорватия).
23.00 «Скандальная жизнь». Соседи-вредители.
0.30 **«АНЖЕЛИКА И КОРОЛЬ»**. Х/ф (Фильм) (Франция – Италия).
2.35 «Русский «фокстрот». Док. фильм
3.40 **«ЛОВУШКА»**. Детектив
5.25 Мультфильмы

БИБИГОН

4.30 **, 9.30, 18.30 «РАСМУС-БРОДЯГА»**, 2-я серия. Х/ф (Фильм)
5.45 **, 10.45, 19.45, 7.50** Мультфильм
6.15 **, 7.00, 8.15** «Зарядка с чемпионом».
6.35 **, 11.10, 20.15 «ЯКАРИ»**. Мультсериал (Франция).
6.45 **, 12.25** «Я люблю свой город».
7.15 **, 12.00, 20.40 «ЧТО НОВОГО, СКУБИ-ДУ?»** Мультсериал
7.40 «Мастер спорта».
8.30 **, 11.20** «Русский язык с Хрюшей и...»
8.40 **, 11.45, 15.45** «Академия художеств».
9.00 **, 15.20, 21.05 «ТАЙНА ЗАМКА «ЧЕРНАЯ РОЗА»**. Сериал (Сериал)
11.35 **«СПРОСИ У АЛЬБЕРТА»**. Мультсериал (Германия).
12.40 «Советы профессора Чайникова».
13.10 **, 18.00** Викторина «Вспомнить все».
13.35 **, 22.20** «Говорим без ошибок».
13.50 «Нарисованные и100рии».
14.00 **, 21.30 «СТАРШЕКЛАССНИКИ»**. Сериал (Сериал)
14.55 **, 22.50 «ЗАТЕРЯННЫЕ НА ОСТРОВЕ»**. Сериал (Сериал)
16.00 **«ВИЛЛИ ФОГ 2»**. Мультсериал (Испания).
16.25 **«СКИППИ»**. Сериал
16.50 **, 23.40** «Наедине с природой». Док. сериал
17.30 «Русская литература». Лекции
20.30 «Спокойной ночи, малыши!»

РЕН ТВ Тула

6.00 **«ВОВОЧКА»**. Сериал
6.30 **, 5.10** «Завещание древних майя». Док. фильм ч. 2.
7.00 **, 19.00** «Выжить в мегаполисе».
7.30 **, 13.00** «Званый ужин».
8.30 **, 21.00 «СОЛДАТЫ. НОВЫЙ ПРИЗЫВ»**. Сериал (Сериал)
9.30 **, 12.30, 16.30** «24».
10.00 **, 18.00** «В час пик».
11.00 «Час суда».
12.00 «Экстремальный протокол»
12.20 «Музыка на канале»
14.00 **«ПОЖИРАТЕЛЬ ЗМЕЙ»**. Боевик (США). (Фильм)
16.00 «Пять историй»: «Украденное детство. Обманутая старость».
17.00 **, 20.00 «ОПЕРА. ХРОНИКИ УБОЙНОГО ОТДЕЛА»**. Сериал (Сериал)
19.30 «Тульская Служба Новостей»
22.00 **, 4.10** «Чрезвычайные истории»: «Жизнь по чужому сценарию».
23.00 «Вечер с Т. Кеосаяном».
23.30 «24». Итоги.
0.00 «Актуальное чтиво».
0.15 **«ХОСТЕЛ 2»**. Ужасы (США). (Фильм)
2.00 **«СКАЗ ПРО ФЕДОТА-СТРЕЛЬЦА»**. Комедия (Фильм)
5.35 Ночной музыкальный канал.

ТВ-3

6.00 **, 8.15** Мультфильм.
6.45 **«КОСМИЧЕСКИЕ КОВБОИ»**. Мультсериал
7.15 **«МИР БОББИ»**. Мультсериал
7.45 **«ЧЕРЕПАШКИ-НИНДЗЯ»**. Мультсериал
8.55 **, 9.55, 13.55, 14.55, 18.55, 23.55** Астропрогноз.
9.00 **«АНГЕЛ»**, 5-я серия. Сериал
10.00 «Тайные знаки». Док. фильм
11.00 «Архивы НЛО». Док. фильм
12.00 **«ГОРОД ПРИШЕЛЬЦЕВ»**, 11-я серия. Сериал (США). (Сериал)
13.00 **«ЗВЕЗДНЫЕ ВРАТА: АТЛАНТИДА»**, 52-я серия. Сериал (Сериал)
14.00 **«ГОВОРЯЩАЯ С ПРИЗРАКАМИ»**, 18-я серия. Сериал (Сериал)
15.00 **«АНГЕЛ»**, 6-я серия. Сериал
16.00 «Разрушители мифов». Док. фильм (США).
17.00 **«ЗВЕЗДНЫЕ ВРАТА: АТЛАНТИДА»**, 53-я серия. Сериал (Сериал)
18.00 **«ГОРОД ПРИШЕЛЬЦЕВ»**, 12-я серия. Сериал (США). (Сериал)
19.00 **«ГОВОРЯЩАЯ С ПРИЗРАКАМИ»**, 19-я серия. Сериал (Сериал)
20.00 «Тайные знаки». Док. фильм
21.00 «Бермудский треугольник». Док. фильм (США).
23.00 **«ЗА ГРАНЬЮ ВОЗМОЖНОГО»**, 128-я серия. Сериал (Сериал)
0.00 **«ПОЖИРАТЕЛЬ КОСТЕЙ»**. Х/ф (США). (Фильм)
2.00 **«ЗА ГРАНЬЮ ВОЗМОЖНОГО»**, 127-я серия. Сериал (Сериал)
3.00 **«ПОБЕГ»**. Х/ф (Франция).
5.00 Relaks.

ДОМАШНИЙ

6.30 Чудеса света.
7.00 **, 20.30** Домашние сказки.
7.30 **, 23.00 «МОЯ ЖЕНА МЕНЯ ПРИВОРОЖИЛА»**. Сериал (Сериал)
8.00 **, 15.00** Судебные страсти.
9.00 **, 16.00** «Дела семейные».
10.00 **, 3.05 «МАЧЕХА»**. Сериал
11.00 «Городское путешествие» с П. Любимцевым. «Муром».
11.30 «Незвездное детство». Е. Семенова.
12.00 **, 1.10** «День на «Домашнем». «Сделай мне ребенка».
13.00 **«НА ВОЙНЕ КАК НА ВОЙНЕ»**. Драма (Фильм)
13.45 Вкусы мира.
17.00 **, 3.50 «БЕДНАЯ НАСТЯ»**. Сериал (Сериал)
18.00 «Незвездное детство». Л. Касаткина.
18.30 **«ТЫ – МОЯ ЖИЗНЬ»**. Сериал (Сериал)
19.30 **«КЛОН»**. Сериал
21.00 **, 4.35 «9 МЕСЯЦЕВ»**, 8-я серия. Сериал (Сериал)
22.00 **«ОНА НАПИСАЛА УБИЙСТВО»**. Сериал. **«Убийство в электрическом соборе»**. (США). (Сериал)
23.30 **«ХАМЕЛЕОН»**. Комедия (Франция). (Фильм)
2.10 **«ДВА ЛИЦА СТРАСТИ»**. Сериал (Сериал)
5.25 Музыка на «Домашнем».

ДОМ КИНО

4.00 **«ПРОИСКИ ЛЮБВИ»**, 1-я серия. Сериал (Сериал)
4.45 **«КУКА»**. Х/ф
6.25 **«АВАРИЯ»**. Триллер
8.40 **«СЕМЕРО СМЕЛЫХ»**. Х/ф (Фильм)
10.15 **«НОМЕР «ЛЮКС» ДЛЯ ГЕНЕРАЛА С ДЕВОЧКОЙ»**. Мелодрама (Фильм)
12.00 **«ПРОИСКИ ЛЮБВИ»**, 1-я серия. Сериал (Сериал)
12.45 Кинороман **«НОЧЬ ПРЕДСЕДАТЕЛЯ»**. (Фильм)
13.50 **«ПОСЛЕДНИЙ ГОД БЕРКУТА»**. Х/ф (Фильм)
15.20 **«ЖИЗНЬ ПРЕКРАСНА»**. Драма (Фильм)
16.55 **«ПРИНЦИПИАЛЬНЫЙ И ЖАЛОСТЛИВЫЙ ВЗГЛЯД»**. Мелодрама (Фильм)
18.35 Муз. комедия **«СТАРЫЙ ЗНАКОМЫЙ»**.
20.00 **«ПРОИСКИ ЛЮБВИ»**, 2-я серия. Сериал (Сериал)
20.45 **«МАРШ-БРОСОК»**. Боевик (Фильм)
22.35 Муз. комедия **«ЦИРК»**.
0.05 **«ВАССА»**. Х/ф
2.15 **«ЧЕЛОВЕК РОДИЛСЯ»**. Мелодрама (Фильм)

LIFE

6.05 «Страсти по насекомым».
6.30 **, 11.20, 15.10, 16.00, 19.10, 20.50, 22.50** Мультфильм
6.35 «Красочная планета».
7.30 **, 11.30, 14.55, 15.30, 19.30, 20.45, 21.30, 22.30, 23.30** Музыка.
7.35 **, 9.35, 11.35, 13.30, 15.35, 17.30, 19.35, 21.35, 23.35** TV-shop.
8.00 «Наш хлеб». «Знания о хлебе».
8.25 **, 10.05 «ДОН СЕЗАР ДЕ БАЗАН»**. Х/ф
11.15 **, 21.00** «Внезапная слава».
12.00 Концерт «Bryan Adams. Live at Slane Castle».
14.05 «Заграница».
14.35 «Хроники разрушенного дома».
15.00 **, 20.55** «Роскошные отели мира».
15.20 «Хочу все знать».
16.10 **, 18.00 «КОРОЛИ И КАПУСТА»**. Х/ф
19.20 «Сказки русского леса». Док. фильм
20.00 «Калейдоскоп цветов».
20.30 «Жизнь дикой природы».
20.35 «Моменты истины».
21.05 «Изюминка».
22.05 «Вторая волна». Док. фильм
22.35 «Отчего и почему».
23.00 «Природные лекарства».
23.05 **«Я МЕЧТАЮ»**. Сериал

NATIONAL GEOGRAPHIC

6.00 **, 13.00, 20.00** Расследования авиакатастроф: Ребенок за штурвалом авиалайнера.
7.00 **, 14.00** Расследование на месте катастрофы: Столкновение поездов.
8.00 Погружение в царство тигровых акул.
9.00 Разбойники Селуса.
10.00 **, 15.00** С точки зрения науки – Дело о планете Земля: Морская бездна: последний рубеж.
11.00 **, 16.00** Реальность или фантастика?: Атлантида.
12.00 Секунды до катастрофы: Извержение вулкана на горе св.Елены.
17.00 Мир Серенгети: Серенгети – Путешествие гигантского стада.
18.00 Мир Серенгети: Серенгети – Облава на гигантское стадо.
19.00 Наука катастроф: Поезда.
21.00 **, 3.00** Секунды до катастрофы: Крушение парома вблизи Зебрюгге.
22.00 **, 1.00, 4.00** Инженерные идеи: Наблюдатель дальнего космоса.
23.00 **, 2.00** Грандиозные переезды: Битва в пургу.
0.00 Расследования авиакатастроф: Угон самолета в Африке.
5.00 Грандиозные переезды: Битва в пургу.

EXPLORER

7.00 **, 13.00** «Мутация – искусство выживания». Док. фильм (Новая Зеландия).
8.00 **, 14.00** «Не зная границ». Док. сериал (Великобритания).
9.00 **, 9.30, 15.00** «Звезды и колеса». Док. сериал (Великобритания).
10.00 **, 16.00** «География преступлений и наказаний». Док. фильм (США).
11.00 **, 17.00** «Исчезнувшая семья». Док. фильм (США).
12.00 **, 18.00** «Авантюра гаечного ключа». Док. сериал (США).
15.30 «Звезды и колеса». Док. сериал (Великобритания).
19.00 «Немыслимые изобретения». Док. сериал (Канада).
19.30 «Подопытный кролик». Док. сериал (Канада).
20.00 «Побег в Легион». Док. сериал (Великобритания).
21.00 «Питкоманды». Док. сериал (Канада).
22.00 «Убийство Джон Бенет: зловещая развязка». Док. фильм (Великобритания).
23.00 «Искусство грабежа». Док. сериал (Великобритания).
0.00 «Преступный мир Макинтайра». Док. сериал (Великобритания).

DISCOVERY

6.00 Махинаторы: Гольф, ч. 1.
6.25 Короли строек: Халландас.
7.20 Американские колымаги: Корвет 1963 года, ч. 3.
8.15 Из чего это сделано?
9.10 Помешанные на трюках.
9.40 Трансатлантический конкурс: Спортивные автомобили.
10.05 Разрушители легенд: Рожденный от выстрела.
11.00 Вперед, в Дакар! 1-я серия.
11.55 Американские колымаги: Машина Bud Light, ч. 1.
12.50 Смертельный улов: Дым над водой.
13.45 Грязная работенка: Сырных дел мастер.
14.40 Махинаторы: Гольф, ч. 2.
15.05 **, 1.00** Помешанные на трюках.
15.35 **, 1.25** В мире машин.
16.00 **, 3.45** Испытание на прочность: Италия. Франция.
17.00 **, 4.40** Из чего это сделано?
18.00 **, 2.50** Американский чоппер: Мотоцикл космический челнок, ч. 1.
19.00 **, 5.05** Разрушители легенд: Разбившееся стекло.
20.00 Грязная работенка: Ловец креветок.
21.00 **, 1.55** Дерзкие проекты: Стадион для высшей лиги.
22.00 Мегастройки: Мост через Колорадо.
23.00 Смертельный улов: Люди во льдах.
0.00 Головоломы, 3-я серия.

ANIMAL PLANET

8.00 Как стать..: Жирафа.
9.00 **, 18.00** Самые забавные животные планеты.
10.00 **, 20.00** Ветеринарная скорая помощь, 85-я серия.
10.30 **, 20.30** Остров орангутангов: Чужак.
11.00 Полиция Хьюстона – отдел по защите животных.
12.00 Рууд и его жуки: Аляскинский ледяной жук.
13.00 Шамвари: Жизнь на воле.
13.30 Дневник «Большой кошки».
14.00 Отдел по охране животных. Полиция Майами: Питон – маниакальный убийца. Загадочное чудовище.
16.00 Ветеринары-стажеры: От мыши до льва. Закаленные в боях.
17.00 Ветеринарная скорая помощь.
19.00 Полиция Хьюстона – отдел по защите животных: Лучший друг солдата.
21.00 **, 3.00** Шамвари: Жизнь на воле, 2-я серия.
21.30 **, 3.30** Дневник «Большой кошки», 2-я серия.
22.00 **, 4.00** Змеи.
23.00 **, 5.00** Белая акула, красный треугольник.
0.00 **, 6.00** Скорая ветеринарная помощь: Спасение котенка.
1.00 **, 7.00** Нашествие саранчи: Насекомые, сожравшие Африку.
2.00 Самые забавные животные планеты, 7-я серия.

TRAVEL CHANNEL

2.00 Страсть к путешествиям.
2.30 Землепроходцы.
3.00 Не забудьте свой паспорт.
4.00 Всемирный путешественник.
5.00 Путеводители по миру.
5.30 Несравненная ЮАР.
6.00 Флойд в Африке. Кейптаун.
6.30 Вкус Калифорнии.
7.00 Жаждущий странник.
7.30 Бывалый путешественник.
8.00 **, 13.00, 0.00, 2.00** Всемирный путешественник.
9.00 **, 14.30, 1.00** Роскошные путешествия.
9.30 Маршруты мечты.
10.00 Землепроходцы.
10.30 Такси за 100$. Бангкок.
11.00 Страсть к путешествиям.
11.30 Гид «Трэвел Ченнел» по Катару.
12.00 Путешествие со вкусом.
12.30 Пан-Азия. Малайзия.
14.00 В Африке на распутье. Кения.
15.00 Роскошные путешествия.
15.30 Путешествие со вкусом.
16.00 Чудесные Карибы.
16.30 Путешествия по местам виноделия: ЮАР. Кейптаун.
18.00 Землепроходцы. Ху. Вьетнам.
18.30 Маршруты мечты. Монако.
19.00 Путешествие со вкусом.
19.30 Жаждущий странник.
20.00 **, 4.00** Всемирный путешественник.
22.00 **, 6.00** Рабочий отпуск.
23.00 **, 7.00** За гранью.
23.30 **, 7.30** Путешествия по стране Оз.
1.30 Маршруты мечты.
3.00 Не забудьте свой паспорт.

РОССИЯ-СПОРТ

6.00 «Страна спортивная».
6.45, **9.00, 13.35, 16.40, 19.30** «Вести-спорт».
7.00, **8.15** «Зарядка с чемпионом».
7.15 **«ЧТО НОВОГО, СКУБИ-ДУ?»** Мультсериал (США).
7.40 «Мастер спорта».
7.50 **«Шайбу! Шайбу!»** Мультфильм
8.30, **4.05** Автоспорт. ЧМ по ралли. «Ралли Испании». Пролог.
9.10 «Футбол России».
10.15, **15.35** «Неделя спорта».
11.20 Хоккей. КХЛ. Открытый чемпионат России. «Ак Барс» (Казань) – «Сибирь» (Новосибирск).
13.45 Летний биатлон. ЧМ. Смешанная эстафета.
15.20 «Рыбалка с Радзишевским».
16.50 «Скоростной участок».
17.25 Мини-футбол. ЧМ. Бразилия – Япония.
18.55 Футбол. Журнал Лиги чемпионов.
19.45 Футбол. Лига чемпионов. «Зенит» (Россия) – «Реал» (Мадрид, Испания). Прямая трансляция.
22.30 Футбол. Лига чемпионов. «Фенербахче» (Турция) – «Динамо» (Киев, Украина). Прямая трансляция.
0.45 Футбол. Лига чемпионов. БАТЭ (Белоруссия) – «Ювентус» (Италия).
2.50 Футбол.

ПЯТЫЙ КАНАЛ

6.00, **6.30, 7.00, 7.30, 8.00, 8.30, 9.00, 9.30, 12.30, 15.30, 18.30, 21.30** «Сейчас».
6.10, **6.20, 6.40, 6.50, 7.10, 7.20, 7.40, 7.50, 8.10, 8.20, 8.40, 8.50, 9.10, 9.20** «Утро на Пятом».
6.15, **6.45, 7.15, 7.45, 8.15, 8.45, 9.15, 22.05** «Сейчас о спорте».
9.40 «Крокодилы из Уганды». Док. фильм
10.40 «Бриллианты для мировой революции». Док. фильм
11.35, **12.45** «Моя планета».
13.30 «Пороховой заговор». Док. фильм (Великобритания).
14.30 **«УБОЙНЫЙ ОТДЕЛ»**. Сериал (США).
15.50 «Мир природы. Смертельная ловушка». Док. фильм
16.55, **18.00, 21.00** «Экстренный вызов 112».
17.00 «Открытая студия».
19.00 «Кладоискатели». Док. сериал
20.00 «Покушение на покойника». Док. фильм
22.15 «Живая история». «Гибель «Союза».
23.15 **«САМРАТ»**. Х/ф (Индия).
2.00 **«МИР ГЕНРИ ОРИЕНТА»**. Комедия (США).

ЗВЕЗДА

6.00 «Дезинформация» из цикла «Поле битвы». Док. фильм
7.00 «Утро командира».
9.00, **13.00, 16.00, 18.00, 22.00** Новости.
9.15 **«НОЖ В ОБЛАКАХ»**, 1-я серия. Х/ф
10.15 «Большой репортаж».
11.20 **«Я ТЕБЯ НИКОГДА НЕ ЗАБУДУ»**. Х/ф
13.15 «Атака с моря» из цикла «Поле битвы». Док. фильм
14.15, **3.45** **«ПУТЬ К ПРИЧАЛУ»**. Х/ф
16.15 **«ВАРИАНТ «ОМЕГА»**, 2-я серия. Х/ф
18.30 «ЦСКАйф».
19.00 Мультфильм.
19.40 **«БЕЗ ПРАВА НА ОШИБКУ»**. Х/ф
21.15 «Служебный брак» из цикла «Засекреченная любовь». Док. фильм
22.35 **«НОЖ В ОБЛАКАХ»**, 2-я серия. Х/ф
23.30 «Звездный вечер» с О. Шелест и А. Комоловым.
0.00 **«СПРУТ 3»**, 14-я серия. Х/ф (Италия – Франция).
1.15 **«ВАРИАНТ «ОМЕГА»**, 1-я и 2-я серии. Х/ф
5.15 **«ПОВОРОТ КЛЮЧА»**, 7-я серия. Х/ф

JETIX

8.00, **8.25, 14.50, 2.00, 2.20** **«ДЕТКИ ИЗ КЛАССА 402»**.
8.50, **9.15, 10.15, 15.15, 15.40, 18.10, 19.00** **«ЛЕНТЯЕВО»**.
9.35, **14.00, 14.25, 17.45, 23.40, 0.05, 7.15, 7.35** **«ТОТАЛИ СПАЙС»**.
10.00 **«КАПИТАН ФЛАМИНГО»**.
10.40, **3.50** **«ИГГИ АРБАКЛ»**.
10.50, **16.05, 21.20** **«МОНСТЕР БАСТЕР КЛАБ»**.
11.15, **16.30, 21.45** **«ГАЛАКТИЧЕСКИЙ ФУТБОЛ S2»**.
11.40, **16.55** **«ЧТО С ЭНДИ?»**
12.05, **18.35, 23.20, 5.00, 5.20** **«H2O – ПРОСТО ДОБАВЬ ВОДЫ»**.
12.30, **12.55, 19.30, 19.55, 5.45, 6.05** **«ЧАРОДЕЙКИ»**.
13.20, **20.15** **«ТУТЕНШТЕЙН»**.
13.40, **20.40, 6.50** **«СЕМЕЙКА ТОФУ»**.
17.20, **3.30** **«ХВОСТАТЫЕ ВОЯКИ»**.
21.00, **0.30, 0.55, 4.15, 4.35** **«МИСТИЧЕСКАЯ ВЛАСТЬ БОЕВЫХ РЕЙНДЖЕРОВ»**.
22.15, **22.40, 1.20, 1.40** **«НАРУТО»**.
23.00 **«КОРОЛЬ-ШАМАН»**.
2.45 **«ШКОЛА СУРИКЕНОВ»**.
3.05 **«TEAM GALAXY»**.
6.30 **«PUCCA»**.

ДЕТСКИЙ МИР

6.00, **10.00, 14.00** Мультфильмы: **«Нарисовать начало»**, **«Ровно в 03.15...»**, **«Почтовая рыбка»**.
6.40, **10.40, 14.40** **«ПОЛИКЛИНИКА КОТА ЛЕОПОЛЬДА»**. Мультсериал. Фильм 8.
6.50, **10.50, 14.50** **«Сердце храбреца»**. Мультфильм
7.10, **11.10, 15.10** Мультфильмы: **«Прогулка»**, **«Крылатый, мохнатый да масленый»**, **«Девочка и слон»**, **«Верлиока»**.
8.00, **12.00** Алеша Загорский, Ольга Лысенко, Владимир Трещалов. Комедия Ильи Фрэза «Я купил папу».
9.20, **13.20** **«Жил-был пес»**. Мультфильм
9.30, **13.30** Мультфильмы: **«Цапля и журавль»**, **«Клубок»**, **«Веселая карусель»** №24.
16.00 Мультфильмы: **«Автомобиль с хвостиком»**, **«Эй, на том берегу!»**, **«Пони бегает по кругу»**, **«Жу-жу-жу»**.
16.40 **«ТЕЛЕВИЗОР КОТА ЛЕОПОЛЬДА»**. Мультсериал. Фильм 9.
16.50 **«Тайна запечного сверчка»**. Мультфильм
17.10 Мультфильмы: **«Три связки соломы»**, **«Подружка»**, **«Футбольные звезды»**, **«Сказка про колобок»**.
18.00 **«НАЙДИ МЕНЯ, ЛЕНЯ!»** Х/ф
19.25 **«Теремок»**. Мультфильм
19.30 Мультфильмы: **«Неудачники»**, **«Дождь»**.

МИР

5.55 Афиша.
6.00, **7.00, 8.00, 9.00, 10.00, 11.00, 12.00, 13.00, 14.00, 15.00, 16.00, 17.00, 18.00, 19.00, 20.00, 21.00, 22.00, 23.00, 0.00, 1.00, 2.00** Новости Содружества.
6.05, **7.05, 8.05, 2.10, 3.35** Содружество live.
6.30 «Странные жилища». Док. сериал
7.35 Телемагазин «Удачная покупка».
7.45 «Тик-так».
8.30 «Кому на Руси жить хорошо...»
9.05, **2.35** «Подводная одиссея команды Кусто». Док. сериал
10.05, **21.05** «Спорная территория».
11.05 **«СЕМЬЯ СЕРРАНО»**. Сериал
12.05, **19.30** **«МЕДОВЫЙ МЕСЯЦ»**. Сериал
13.05, **0.30** **«ПОБЕГ ИЗ ТЬМЫ»**. Х/ф
15.05 **«ПОВТОРНАЯ ЗАГРУЗКА»**. Мультсериал
15.30 **«ОБЖ»**. Сериал
16.20 «Следователи и экстрасенсы». Док. сериал
16.55 «Билет на сегодня».
17.05, **5.00** «Час суда. Дела семейные».
18.05 **«ЛЮБОВЬ КАК ЛЮБОВЬ»**. Сериал
19.20 Акценты.
20.30 «Русская версия».
22.20, **4.00** **«ОСТРОГ. ДЕЛО ФЕДОРА СЕЧЕНОВА»**. Сериал
23.30 «Кома – это правда». Док. фильм

7-ТВ

5.00 Super-утро.
8.00 – **4.00** 7 новостей. Каждый час.
8.05 Регби. Чемпионат России. Полуфинал.
9.05 Outrageous and Courageous.
9.20 Каскадеры.
10.05 Ралли-Рейды России.
10.20, **19.05** Лучшие матчи английской Премьер-лиги.
11.05 Мир подводной охоты.
11.20 Основной инстинкт.
11.35 Академия нахлыста.
12.05 Диалоги о рыбалке.
12.20 Настольный футбол.
12.35 История NHL.
13.05 Классика: NHL.
14.05 Бундеслига.
14.20 NASCAR Sprint Cup. Обзор.
15.05 Racing World.
15.35 Под водой-я серия.
16.05 Предельная глубина.
16.20 Wrestling: опасная зона.
17.05 Планета рыбака.
17.20 X-treme 99,9.
18.05 Море дайвинга.
18.20 Экстрим: начало века.
19.35 Диалоги о рыбалке.
20.05 Картинг.
20.20 Автоспорт России.
20.35 Гонки RTCC.
21.05 Овердрайв.
21.20 Гольф. Европейская неделя.
22.05 MotoGP. Гран-При Японии.
22.35 Off-Road Drive.
23.05 Настольный хоккей.
23.20 Мир свободного спорта.

ДТВ

6.00 «Удачное утро».
6.50 «Музыка».
6.55 «Телемагазин».
7.25, **7.40, 7.55, 8.10** Мультфильм.
8.30, **20.00** «Самое смешное видео».
9.00, **19.30** «Осторожно, Модерн 2!»
9.30, **14.00** **«КОМИССАР РЕКС»**. Детектив
10.30 **«ДЕСАНТ»**. Х/ф
12.30 «Утомленные славой». Док. фильм
13.00, **20.30** **«ЛИЧНАЯ ЖИЗНЬ ОФИЦИАЛЬНЫХ ЛИЦ»**. Х/ф
15.00, **21.30** **«БЕЗМОЛВНЫЙ СВИДЕТЕЛЬ»**. Детектив
15.30, **22.00** **«CSI: МЕСТО ПРЕСТУПЛЕНИЯ НЬЮ-ЙОРК 2»**. Детектив
16.30 **«ОХРАННИК ДЛЯ ДОЧЕРИ»**. Х/ф
23.00, **23.30** «Голые и смешные».
23.55 «Карданный вал».
0.30 **«ХЕРУВИМ»**. Х/ф
1.30 **«ДЕТЕКТИВ НЭШ БРИДЖЕС»**. Детектив
2.20 «Звонок удачи».
4.20 **«СЕКРЕТНЫЙ АГЕНТ МАКГАЙВЕР»**. Детектив

TV-1000

4.00, **22.00** **«ВИРТУОЗ»**. Триллер (США).
6.00 **«КРАСНЫЙ ДРАКОН»**. Триллер (Германия – США).
8.00 **«КОРОЛЕВА МАРГО»**. Драма (Франция – Италия – Германия).
10.20 **«ПЕСНЬ ФАКЕЛА»**. Мелодрама (США).
12.00 **«ПОЛЕ ЧУДЕС»**. Фантастика (США).
14.00 **«УДАР ПО ВОРОТАМ 2: РАЗБИВАЯ ЛЕД»**. Комедия (США).
16.00 **«ТЕНЬ СТРАХА»**. Триллер (США).
17.30 **«ИСТИННЫЕ ЦЕННОСТИ»**. Драма (США, 1998 г.)
Режиссер: К. Франклин. В ролях: М. Стрип, Р. Зельвегер, У. Херт.
Когда в семью Гальденов приходит беда, Кэтрин и Джордж просят о помощи единственную дочь Эллен, амбициозную журналистку престижного нью-йоркского журнала.
20.00 **«ТРУДНОСТИ ПЕРЕВОДА»**. Драма (США – Япония)
23.50 **«ВИДОК»**. Триллер (Франция).
1.30 **«ПО МОТИВАМ ДЖИВСА»**. Комедия (Канада).

HALLMARK

2.30 **«НОТЫ ЛЮБВИ»**. Х/ф (Канада).
4.15 **«ШПИОНЫ, ЛОЖЬ И ГОЛЫЕ БЕДРА»**. Комедия (США).
6.00 **«ИВАНА ТРАМП: ТОЛЬКО РАДИ ЛЮБВИ»**. Х/ф (США).
8.00, **14.30** **«БЕГЛЫЙ ДОМ»**. Х/ф
10.00, **16.30** **«ДОЧЕРИ МАКЛЕОДА 3»**. Сериал, ч. 73. (Австралия).
11.00, **17.30** **«КОШМАР В ТРОПИКАХ»**. Х/ф
12.45, **19.15** **«БУМАЖНЫЙ ДЕТЕКТИВ: О, БЕБИ»**. Детектив (США).
21.00, **23.45** **«ДЕТЕКТИВЫ ПОД СУКНОМ 4»**. Детектив, ч. 17. (Канада).
22.00 **«УБИЙСТВА В МИДСОМЕРЕ 11»**. Детектив, ч. 3. (Великобритания).
0.45 **«КЛАСС 76»**. Триллер (США).
Режиссер: Э. Пирс. В ролях: Р. Карлайл, Д. Майз, К. Скиннер.
Поздней ночью ужасные страдания Пэта Фишера заканчиваются, когда мчащийся на большой скорости грузовик выбрасывает его на разделительную полосу автострады.

XXI ВЕК

10.00, **18.00, 2.00** **«НЕ БУДИТЕ СПЯЩУЮ СОБАКУ»**. Комедия (США).
11.35, **19.35, 3.35** **«БЛЮСТИТЕЛИ ПОРОКА: ОБИТЕЛЬ В ПОДНЕБЕСЬЕ»**. Триллер
12.50, **20.50, 4.50** **«ТОММИ»**. Муз. фильм (Великобритания).
14.45, **22.45, 6.45** **«УБИЙСТВЕННО КРАСИВА»**. Комедия (США – Германия).
16.25, **0.25, 8.25** **«ПОДРУЖКА НЕВЕСТЫ»**. Триллер (Канада).

ТДК

7.00, **10.49, 11.49, 12.49, 13.49, 16.49, 17.49, 18.49, 19.49** Музыка на канале.
8.05, **15.00** Все лучшее для Вас.
8.35, **11.00, 18.00** Красотка.
9.00 С добрым утром, Любимая!
10.00, **17.00** Истории успеха.
12.00 Наши дети.
13.00, **19.00** Ваш доктор.
14.00, **23.00** Красота и здоровье.
14.31 **«ГВАДЕЛУПЕ»**, 62-я серия. Сериал
16.00 Твой дом.
20.00 Зеркало жизни.
21.00 Ваш личный психолог.
22.00 Сексуальная революция.
23.30 **«ГВАДЕЛУПЕ»**, 63-я серия. Сериал
0.05 Игротека.

ШКОЛЬНИК

7.55, **15.55, 23.55** Программа передач.
8.00, **16.00, 0.00** «Москва на все времена»: «Прогулка по Бульварному кольцу».
8.30, **16.30, 0.30** Биология 11 класс. «Адаптация. Приспособленность – результат эволюции, ее относительный характер. Многообразие видов».
9.15, **17.15, 1.15** «Телевикторина».
9.25, **17.25, 1.25** Геометрия 11 класс. «Метод координат в пространстве».
10.10, **18.10, 2.10** «Опасная зона».
10.30, **18.30, 2.30** Химия 11 класс. «Гибридизация орбиталей и геометрия молекул».
11.15, **19.15, 3.15** «Педсовет». «Инновационное образование: Гимназия №1502».
11.35, **19.35, 3.35** Литература 11 класс. «Творчество Максима Горького (1868-1936). Рассказы 90-х годов XIX века».
12.30, **20.30, 4.30** «Маркиза».
13.30, **21.30, 5.30** «Уроки малого предпринимательства. Основные составляющие маркетинга». Док. сериал
13.45, **21.45, 5.45** Мультфильм
14.00, **22.00, 6.00** **«АДМИРАЛ НАХИМОВ»**. Х/ф
15.30, **23.30, 7.30** «Дары небесные». Док. фильм

EUROSPORT

10.30 Футбол. Евроголы.
11.15, **15.30, 21.30, 2.30** Снукер. Мастерс. Шанхай. День 2.
14.00 Футбол. Лига чемпионов УЕФА. Групповой этап. День 1.
18.00, **20.15** Теннис. Турнир WTA. Штутгард (Германия). День 2.
20.00 Футбол. Евроголы. Новости.
23.00 Бокс (будет объявлено дополнительно).
1.00 Вот это да!!!
1.30 Ралли. Новая раллийная серия IRC. Сан-Ремо.
2.00 Катера. ЧМ. Р1. Марсель (Франция).

EURONEWS

8.00 – **12.30** Новости за завтраком. Каждые 30 минут.
13.00, **13.30, 14.00, 14.30, 17.00, 17.30, 18.00, 18.30** Новости и стиль жизни.
13.17, **13.47, 17.17, 17.47** Европейцы.
14.17, **18.17** Парламент.
14.47, **18.47** Ле маг.
15.00, **15.30, 16.00, 16.30** Новости за ланчем.
19.00 – **3.30** Вечерние новости. Каждые 30 минут.
4.00 – **7.30** Подробные ночные новости. Каждые 30 минут.

РБК

6.00 – **5.30** Новости. Каждые 30 минут.
6.10, **6.35, 7.15, 7.35, 8.15, 8.35, 9.15, 10.10, 11.15, 12.10, 13.10, 14.10, 15.10, 16.10, 17.15, 19.10, 20.10, 23.15, 2.10, 3.10** Рынки.
6.20, **7.10, 7.40, 8.10, 9.10, 10.20, 4.35, 5.40** Обзор российской прессы.
6.45, **7.20, 8.20, 8.40, 9.20, 10.35, 4.45, 5.45** Обзор зарубежной прессы.
6.50, **9.50, 18.50, 3.20** Азбука инвестора.
7.25, **8.25, 9.25, 10.25, 5.50** Autonews.
7.45, **8.45, 5.55** Бизнес-стиль.
7.50, **16.20, 21.35, 0.20, 2.20, 4.20** Отдых и туризм.
8.50, **14.50, 17.50, 1.50, 5.20** Звездная пыль.
9.35, **21.40** Зарубежный бизнес.
10.40 Рынки. Спецвыпуск.
11.20 В фокусе.
12.15, **14.35, 18.35** Новости компаний.
12.35 Капитал.
13.35, **3.35** Сфера интересов.
13.55 Назначения и отставки.
15.20 В фокусе.
16.35 Капитал. Депозит.
17.35 Рынки. Спецвыпуск.
18.10 Рынки. Спецвыпуск.
19.35, **2.35** Недвижимость.
20.35 Диалог. Нефтяные налоги.
21.00, **1.00** Интрига дня.
22.00, **0.30** Мир сегодня.
22.35 Наши деньги.
23.35 Сфера интересов.

МТВ

6.00 MTV-Fresh.
9.40 Мой клон.
10.05 «Звезды на ладони»: «Звезды на прокачку».
10.35, **19.35** Обыск и свидание.
11.00, **17.55** Алчные экстремалы: свежее мясо.
11.25, **5.00** MTV.ru.
13.00 MTV-Mix.
15.20 Уже можно.
15.45, **22.35** Модельная школа ведьмы Дженис.
16.10, **19.10** Следующий.
16.35 Квартирный погром.
17.00, **20.30** Тачку на прокачку.
17.25 Виртуалити.
18.20, **21.50** **«КЛИНИКА»**. Сериал
20.00 «Страшно интересно».
21.00 «Клава, давай!»
23.00 **«КЛУБ БЕЗ КУПЮР»**. Сериал
23.55 «Страшно интересно».
0.25 MTV-Chillout.

ТЕЛЕКЛУБ

20.00 **«НА УГЛУ У ПАТРИАРШИХ 2»**
21.00 **«УГРО. ПРОСТЫЕ ПАРНИ 2»**
22.00 **«СЫЩИКИ 2»**
23.00 **«ТАСС УПОЛНОМОЧЕН ЗАЯВИТЬ...»**
0.30 **«ТАСС УПОЛНОМОЧЕН ЗАЯВИТЬ...»**
2.00 **«НА УГЛУ У ПАТРИАРШИХ 2»**
3.00 **«УГРО. ПРОСТЫЕ ПАРНИ 2»**
4.00 **«СЫЩИКИ 2»**

Муз-ТВ

5.00, **7.00, 8.15, 12.15, 14.15, 16.30, 22.30, 0.30, 2.30** «Муз-ТВ хит».
6.00, **9.45, 13.30, 1.45** «Наше».
8.00, **12.00, 21.00, 0.00** PRO-Новости.
10.30 «Страшно красивые».
11.30, **22.00** «Безбашенные американцы».
15.30 «Звезды под прицелом».
18.30, **21.30** Smesh.no.
19.00 «PRO-Кино».
19.30 «Ближе к звездам».
20.30 «FAQ».
21.15, **0.15** «Мобильные блондинки».

MEZZO

8.00, **15.30, 3.00, 5.00, 7.00** Интермеццо.
12.00 Классическая музыка. Максим Венгеров. Концерт в Москве.
13.35 «Живя мечтой: Портрет Максима Венгерова». Док. фильм
14.35 С. Рахманинов. Концерт №3 для фортепиано с оркестром.
19.00 Классический балет «Золушка», хореография Р. Нуриева.
21.10 С. Прокофьев. Соната для скрипки и фортепиано №2.
21.55 «Прокофьев в Париже».
22.30 «Портрет Давида Ойстраха».
23.50 Классический архив: Давид Ойстрах.
0.45 Классический архив: Amadeus Quartet.

ФИЛЬМ ДНЯ

«ТРУДНОСТИ ПЕРЕВОДА». (США – Япония, 2003 г.)

Режиссер: София Коппола.

В ролях: Скарлетт Йоханссон, Билл Мюррэй, Акико Такешита, Казуко Шибата, Акира Ямагучи.

Романтическая комедия/Драма. Боб – американский актер, звезда на закате. Снимая рекламный ролик в Токио, он встречается с Шарлоттой – одинокой молодой женой фотографа, живущей в том же отеле. Боб и Шарлотта – идеальные компаньоны для вылазок в странный, совсем чужой город Токио...

В японской столице Боба (Билл МЮРРЕЙ) ожидает много странных и неожиданных историй.

ПЕРВЫЙ КАНАЛ

5.00 Новости.
5.05 «Доброе утро!»
9.00 Новости.
9.20 «Малахов +».
10.20 «Модный приговор».
11.20 «Контрольная закупка».
12.00 Новости.
12.20 **«УБОЙНАЯ СИЛА»**. Сериал (Сериал)
13.20 «Детективы».
14.00 Другие новости.
14.20 «Понять. Простить».
15.00 Новости.
15.20 **«ОГОНЬ ЛЮБВИ»**. Сериал
16.10 «Давай поженимся!»
17.00 «Федеральный судья».
18.00 Вечерние новости.
18.20 «Пусть говорят».
19.10 «След».
20.00 **«МОНТЕКРИСТО»**. Сериал
21.00 «Время».
21.30 **«ГАЛИНА»**. Сериал
22.30 «Невероятные истории про жизнь».
23.30 Ночные новости.
23.50 «Самые опасные морские хищники».
0.40 **«НА САМОМ ДНЕ ОКЕАНА»**. Х/ф (США, 1999 г.) (Фильм)
Режиссер: У. Гросбард. В ролях: М. Пфайффер, Т. Уильямс, Дж. Джексон.
В переполненном холле отеля женщина отвернулась лишь на секунду, и в это мгновение ожил кошмар, преследующий каждую мать: похитили ее трехлетнего сына.
2.50 **, 3.05 «ГЕНИЙ»**. Комедия
3.00 Новости.

РОССИЯ Тула

5.00 «Доброе утро, Россия!»
5.07 **,5.35 ,6.07 ,6.35 ,7.07 ,7.35 ,8.05 ,8.30** «Местное время. Вести – Тула».
8.55 «Белый цыган. Мстислав Запашный».
9.50 **«СРОЧНО В НОМЕР»**. Сериал (Сериал)
10.45 «Вести».
11.00 «Вести».
11.20 «Местное время. Вести – Тула».
11.40 Мультфильм.
11.50 **«ЗАСТАВА»**. Сериал
12.55 **«УЛИЦЫ РАЗБИТЫХ ФОНАРЕЙ»**. Сериал (Сериал)
14.00 «Вести».
14.20 «Местное время. Вести – Тула».
14.40 **«УЛИЦЫ РАЗБИТЫХ ФОНАРЕЙ»**. Сериал (Сериал)
15.40 «Суд идет».
16.30 «Кулагин и партнеры».
17.00 «Вести».
17.25 «Местное время. Вести – Тула».
17.50 «Вести».
18.05 **«ЖЕНЩИНА БЕЗ ПРОШЛОГО»**. Сериал (Сериал)
19.00 **«РОДНЫЕ ЛЮДИ»**. Сериал
20.00 «Вести».
20.35 «Местное время. Вести – Тула».
20.50 «Спокойной ночи, малыши!»
21.00 **«Я ТЕЛОХРАНИТЕЛЬ»**. Сериал (Сериал)
22.50 «Наркотики. Банда Судакова».
23.50 «Вести +».
0.10 **«БЕСПРЕДЕЛ»**. Х/ф
2.10 «Дорожный патруль».
2.30 «Горячая десятка».
3.35 **«ВХОД В ЛАБИРИНТ»**. Сериал (Сериал)

НТВ

6.00 «Сегодня утром».
9.00 «Наше все!»
10.00 «Сегодня».
10.25 «Комната отдыха».
11.00 **«КОДЕКС ЧЕСТИ»**. Сериал (Сериал)
13.00 «Сегодня».
13.30 **«СИНДИКАТ»**. Сериал
14.30 «Суд присяжных».
15.30 «Чрезвычайное происшествие». Обзор.
16.00 «Сегодня».
16.30 **«ВОЗВРАЩЕНИЕ МУХТАРА»**. Сериал (Сериал)
18.30 «Чрезвычайное происшествие». Обзор.
19.00 «Сегодня».
19.40 **«УЛИЦЫ РАЗБИТЫХ ФОНАРЕЙ 9»**. Сериал (Сериал)
20.40 **«ЧАС ВОЛКОВА»**. Сериал
21.40 **«ЗАКОН И ПОРЯДОК»**. Сериал (Сериал)
22.40 «Сегодня».
23.05 **«ПРОКЛЯТЫЙ РАЙ 2»**. Сериал (Сериал)
0.00 «Борьба за собственность».
0.30 **«БРАТЬЯ КАРАМАЗОВЫ»**. Х/ф (США, 1958 г.) (Фильм)
Режиссер: Р. Брукс. В ролях: Ю. Бриннер, М. Шелл, К. Блум.
Вольная интерпретация бессмертного одноименного романа Федора Михайловича Достоевского. Вас ждет драматичная история со счастливым концом.
3.15 **«КОНТОРА»**. Сериал
4.15 **«БЕЗ СЛЕДА 5»**. Сериал (США). (Сериал)
5.00 **«АЭРОПОРТ»**. Сериал

СТС Тула

6.00 **«ЗЕНА – КОРОЛЕВА ВОИНОВ»**. Мультсериал (Сериал)
6.45, **19.30, 21.30, 1.00** «Новости города».
6.58 **, 9.28** Прогноз погоды
7.30 «Утренний чай». Информационно-развлекательная программа.
7.00 **, 11.00, 17.00 «МОЯ ПРЕКРАСНАЯ НЯНЯ»**. Сериал (Сериал)
7.30 **, 9.30, 19.00 «ПАПИНЫ ДОЧКИ»**. Сериал (Сериал)
8.00 **, 20.00 «РЫЖАЯ»**. Сериал
9.00 **, 0.00** Истории в деталях.
10.00 **, 21.00 «РАНЕТКИ»**. Сериал (Сериал)
12.00 **, 17.30, 3.45** «Не может быть!»
13.00 **«СМЕШАРИКИ»**. Мультсериал
13.30 **«ПРИКЛЮЧЕНИЯ КАРМАННЫХ ДРАКОНЧИКОВ»**. Мультсериал
14.00 **«ЗОРРО. ПОКОЛЕНИЕ ЗЕТ»**. Мультсериал
14.30 **«ТРАНСФОРМЕРЫ»**. Мультсериал
15.00 **«СКУБИ И СКРЭППИ»**. Мультсериал
15.30 **«КЛУБ «ВИНКС» – ШКОЛА ВОЛШЕБНИЦ»**. Мультсериал
16.00 **«ХАННА МОНТАНА»**. Сериал
16.30 «Галилео».
18.30 Выборы-2008.
18.40 «Скажи наркотикам «НЕТ».
21.58 Скажи!
22.00 **«13-Й РАЙОН»**. Х/ф (Франция). (Фильм)
23.35 **«6 КАДРОВ»**. Сериал
0.30 «Слава Богу, ты пришел!»
1.45 **«ТАНЦЫ ПОД ЗВЕЗДАМИ»**. Сериал (Сериал)
4.40 Музыка.

КУЛЬТУРА

6.30 Канал «Евроньюс».
10.00 **, 19.30, 23.30** «Новости культуры».
10.20 «В главной роли...»
10.40 **, 1.50** Программа передач.
10.50 **«БЕЗ ВИНЫ ВИНОВАТЫЕ»**. Х/ф (Фильм)
12.30 Ток-шоу «Апокриф».
13.15 «Алтайские кержаки». Док. фильм
13.45 **«ОХОТА НА ЛИС»**. Х/ф
15.15 «Санта Мария делле Грацие и «Тайная вечеря». Док. фильм
15.30 «Российские императоры: приговоренные и воскресшие».
16.00 **«ВИЛЛИ ФОГ 2»**. Мультсериал (Испания).
16.25 **«СКИППИ»**. Сериал
16.50 «Наедине с природой». Д/с
17.20 «Петербург: время и место».
17.50 «Казимир Малевич». Док. фильм
17.55 «Международный день музыки». Гранд-гала Верди.
19.00 «Ночной полет».
19.55 **, 1.55** «Запретный город Китая». Док. фильм
20.50 «Старая подшивка». «Торжество науки».
21.20 «Власть факта».
22.00 «Кино немое и зрячее».
22.40 «Античная Олимпия. За честь и оливковую ветвь». Док. фильм
23.00 «Его Голгофа. Николай Вавилов». Док. фильм
23.55 **«АВТОМОБИЛЬ»**. Х/ф
1.25 «Музыкальный момент». Э. Григ. «Пер Гюнт».

ТНТ Тула

6.00 **«МОЕ ВТОРОЕ «Я»**, 46-я серия. Сериал (Сериал)
6.55 «Глобальные новости».
7.00 **, 19.00** «Такси».
7.30 **, 8.20, 14.20, 19.50, 0.40** TulaLive
7.40 Мультфильм
8.00 **, 19.30** Тула. Инструкция по применению
8.30 «Интуиция».
9.30 **, 13.30, 18.00 «СЧАСТЛИВЫ ВМЕСТЕ»**. Сериал (Сериал)
10.00 **«ГУМАНОИДЫ В КОРОЛЕВЕ»**. Сериал (Сериал)
10.30 **«САША+МАША»**. Сериал
11.00 **«ОХ, УЖ ЭТИ ДЕТКИ!»**, 13-я серия. Мультсериал
11.30 **«ДЕТКИ ПОДРОСЛИ»**, 54-я серия. Мультсериал
12.00 **«ЖИЗНЬ И ПРИКЛЮЧЕНИЯ РОБОТА-ПОДРОСТКА»**, 13-я серия. Мультсериал
12.30 **«ПРИКЛЮЧЕНИЯ ДЖИММИ НЕЙТРОНА, МАЛЬЧИКА-ГЕНИЯ»**, 3-я серия. Мультсериал
13.00 **«ЦАП-ЦАРАП»**, 13-я серия. Мультсериал
14.00 Если завтра ремонт
14.30 **, 21.00, 23.45, 1.50** «Дом 2».
16.35 **«БЛОНДИНКА В ЗАКОНЕ 2»**. Комедия (США). (Фильм)
18.30 **, 20.30 «УНИВЕР»**. Сериал
20.00 **«СЧАСТЛИВЫ ВМЕСТЕ»**. Сериал (Сериал)
22.00 **«БЛОНДИНКА И БЛОНДИНКА»**. Комедия (Фильм)
0.20 «Крутящий момент». Автомобильная программа
0.50 «Смех без правил».
2.45 «Необъяснимо, но факт».
3.40 **«ТОЛСТАЯ ДЕВЧОНКА»**. Сериал (Венесуэла). (Сериал)

ТВ ЦЕНТР

6.00 «Настроение».
7.00 «Настроение. Тула».
8.30 **, 18.15** «История государства Российского».
8.35 **«И ЖИЗНЬ, И СЛЕЗЫ, И ЛЮБОВЬ...»** Х/ф (Фильм)
10.30 «Реальные истории». «Забытые звезды».
11.10 **, 15.10, 17.50, 18.40** «Петровка, 38».
11.30 **, 14.30, 17.30, 19.50, 20.30, 23.45** «События».
11.45 **«ПИРАТЫ»**. Сериал
13.40 «Скандальная жизнь». Соседи-вредители.
14.45 «Резонанс».
15.30 **«ИНСПЕКТОР МОРС»**. Сериал (Великобритания). (Сериал)
16.30 «Секретные архивы инквизиции». Док. фильм. Фильм 3.
18.20 **«Русалочка»**. Мультфильм
19.00 «События. Тула» с субтитрами.
19.25 «Свое мнение».
19.35 «Резонанс».
19.55 **«УПРАВА»**. Сериал
20.55 «Каменская. Игра на чужом поле». Фильм 1.
22.00 «Ракетчики на продажу». Док. фильм
22.55 «Дело принципа».
0.20 **«ЗЕФИР В ШОКОЛАДЕ»**. Комедия (Фильм)
1.55 Настольный теннис. Кубок России.
2.40 **«БЕДНАЯ КРОШКА»**. Муз. фильм (Фильм)
4.00 **«ПТИЦА СЧАСТЬЯ»**. Х/ф

БИБИГОН

4.30 **, 9.30, 18.30 «ДАЙТЕ НАМ МУЖЧИН»**. Х/ф (Фильм)
5.45 **, 10.45, 19.45, 7.50** Мультфильм
6.15 **, 7.00, 8.15** «Зарядка с чемпионом».
6.35 **, 11.10, 20.15 «ЯКАРИ»**. Мультсериал (Франция).
6.45 **, 12.25** «Я люблю свой город».
7.15 **, 12.00, 20.40 «ЧТО НОВОГО, СКУБИ-ДУ?»** Мультсериал (США).
7.40 «Мастер спорта».
8.30 **, 11.20** «Русский язык с Хрюшей и...»
8.40 **, 11.45, 15.45** «Академия художеств».
9.00 **, 15.20, 21.05 «ТАЙНА ЗАМКА «ЧЕРНАЯ РОЗА»**. Сериал (Сериал)
11.35 «Забавная наука».
12.40 **, 0.10** «От носа до хвоста».
13.10 **, 18.00** Викторина «Игра воображения».
13.35 **, 22.20** «Говорим без ошибок».
13.50 **, 22.35** «Нарисованные и100рии».
14.00 **, 21.30 «СТАРШЕКЛАССНИКИ»**. Сериал (Сериал)
14.55 **, 22.50 «ЗАТЕРЯННЫЕ НА ОСТРОВЕ»**. Сериал (Сериал)
16.00 **«ВИЛЛИ ФОГ 2»**. Мультсериал (Испания).
16.25 **«СКИППИ»**. Сериал
16.50 «Наедине с природой». Д/с
17.30 «История России». Лекции
20.30 «Спокойной ночи, малыши!»

РЕН ТВ Тула

6.00 **«ВОВОЧКА»**. Сериал
6.30 **, 12.00** «НЛО: Русская версия». Док. фильм ч. 1.
7.00 **, 19.00** «Выжить в мегаполисе».
7.30 **, 13.00** «Званый ужин».
8.30 **, 21.00 «СОЛДАТЫ. НОВЫЙ ПРИЗЫВ»**. Сериал (Сериал)
9.30 **, 12.30, 16.30** «24».
10.00 **, 18.00** «В час пик».
11.00 «Час суда».
14.00 **«ПОЖИРАТЕЛЬ ЗМЕЙ 2»**. Боевик (США). (Фильм)
16.00 «Пять историй»: «Записки порнографа».
17.00 **, 20.00 «ОПЕРА. ХРОНИКИ УБОЙНОГО ОТДЕЛА»**. Сериал (Сериал)
19.30 «Тульская Служба Новостей»
22.00 **, 3.40** «Деньги «на лапу». Док. фильм
23.00 «Вечер с Т. Кеосаяном».
23.30 «24». Итоги.
0.00 «Актуальное чтиво».
0.15 **«РЕПОРТАЖ»**. Ужасы (Испания). (Фильм)
1.45 **«ВРЕМЯ ПЕЧАЛИ ЕЩЕ НЕ ПРИШЛО»**. Комедия (Фильм)
4.40 «Таинство обета». Док. фильм
5.05 **«КОРОЛЬ КВИНСА»**. Сериал (Сериал)
5.35 Ночной музыкальный канал.

ТВ-3

6.00 **, 8.15** Мультфильм.
6.45 **«КОСМИЧЕСКИЕ КОВБОИ»**. Мультсериал
7.15 **«МИР БОББИ»**. Мультсериал
7.45 **«ЧЕРЕПАШКИ-НИНДЗЯ»**. Мультсериал
8.55 **, 9.55, 13.55, 14.55, 18.55, 23.55** Астропрогноз.
9.00 **«АНГЕЛ»**, 6-я серия. Сериал
10.00 «Тайные знаки». Док. фильм
11.00 **, 16.00** «Разрушители мифов». Док. фильм (США).
12.00 **«ГОРОД ПРИШЕЛЬЦЕВ»**, 12-я серия. Сериал (США). (Сериал)
13.00 **«ЗВЕЗДНЫЕ ВРАТА: АТЛАНТИДА»**, 53-я серия. Сериал (Сериал)
14.00 **«ГОВОРЯЩАЯ С ПРИЗРАКАМИ»**, 19-я серия. Сериал (Сериал)
15.00 **«АНГЕЛ»**, 7-я серия. Сериал
17.00 **«ЗВЕЗДНЫЕ ВРАТА: АТЛАНТИДА»**, 54-я серия. Сериал (Сериал)
18.00 **«ГОРОД ПРИШЕЛЬЦЕВ»**, 13-я серия. Сериал (США). (Сериал)
19.00 **«ГОВОРЯЩАЯ С ПРИЗРАКАМИ»**, 20-я серия. Сериал (Сериал)
20.00 «Тайные знаки». Док. фильм
21.00 **«ВОИН МЕЧТЫ»**. Х/ф
23.00 **«ЗА ГРАНЬЮ ВОЗМОЖНОГО»**, 129-я серия. Сериал (Сериал)
0.00 **«ПОЦЕЛУЙ МУМИИ»**. Х/ф
2.00 **«ЗА ГРАНЬЮ ВОЗМОЖНОГО»**, 128-я серия. Сериал (Сериал)
3.00 **«ПОЖИРАТЕЛЬ КОСТЕЙ»**. Х/ф (США). (Фильм)
5.00 Relaks.

ДОМАШНИЙ

6.30 «Чудеса света». «Всемирная картинная галерея».
7.00 **, 20.30** Домашние сказки.
7.30 **, 23.00 «МОЯ ЖЕНА МЕНЯ ПРИВОРОЖИЛА»**. Сериал (Сериал)
8.00 **, 15.00** Судебные страсти.
9.00 **, 16.00** «Дела семейные».
10.00 **, 3.10 «МАЧЕХА»**. Сериал
11.00 «Городское путешествие» с П. Любимцевым. «Малая Грузинская».
11.30 «Незвездное детство». Л. Касаткина.
12.00 **, 1.15** «День на «Домашнем». «Мир в твоей тарелке» с С. Цигалем.
13.00 **«ХАМЕЛЕОН»**. Комедия (Франция). (Фильм)
14.45 Заграничные штучки.
17.00 **, 3.55 «БЕДНАЯ НАСТЯ»**. Сериал (Сериал)
18.00 «Незвездное детство». А. Олешко.
18.30 **«ТЫ – МОЯ ЖИЗНЬ»**. Сериал (Сериал)
19.30 **«КЛОН»**. Сериал
21.00 **, 4.40 «ДВЕ СУДЬБЫ»**, 1-я серия. Сериал (Сериал)
22.00 **«ОНА НАПИСАЛА УБИЙСТВО»**. Сериал. **«Хорошая цена стоит убийства»**. (США). (Сериал)
23.30 **«ВСЕ НАЧИНАЕТСЯ С ДОРОГИ»**. Мелодрама (Фильм)
2.15 **«ДВА ЛИЦА СТРАСТИ»**. Сериал (Сериал)
5.30 Музыка на «Домашнем».

ДОМ КИНО

4.00 **«ПРОИСКИ ЛЮБВИ»**, 2-я серия. Сериал (Сериал)
4.45 **«ЧЕЛОВЕК С БУЛЬВАРА КАПУЦИНОВ»**. Мюзикл (Фильм)
6.20 Кинороман **«МИР ВХОДЯЩЕМУ».**
7.45 **«БОМЖ»**. Мелодрама (Фильм)
9.15 **«МАЯКОВСКИЙ СМЕЕТСЯ»**. Комедия (Фильм)
10.40 **«КАЗАЧЬЯ ЗАСТАВА»**. Х/ф (Фильм)
12.00 **«ПРОИСКИ ЛЮБВИ»**, 2-я серия. Сериал (Сериал)
12.45 **«ЖЕСТОКОСТЬ»**. Драма (Фильм)
14.20 **«АУКЦИОН»**. Х/ф
15.45 **«ТУЧИ НАД БОРСКОМ»**. Х/ф (Фильм)
17.10 **«ОПЕКУН»**. Комедия
18.30 **«МОЛЧУН»**. Х/ф
20.00 **«ПРОИСКИ ЛЮБВИ»**, 3-я серия. Сериал (Сериал)
20.45 **«АССА»**. Х/ф
23.10 **«СЛУЖИЛИ ДВА ТОВАРИЩА»**. Трагикомедия (Фильм)
0.40 **«СЕМЬЯ ИВАНОВЫХ»**. Мелодрама (Фильм)
2.15 Кинороман **«ПЯТЬ ДНЕЙ, ПЯТЬ НОЧЕЙ».** (Фильм)

LIFE

6.05 **«ДОН СЕЗАР ДЕ БАЗАН»**. Х/ф
7.15 **, 13.00** «Внезапная слава».
7.20 **, 11.10, 12.50, 14.50, 16.35, 20.00, 23.10** Мультфильм.
7.30 **, 10.55, 11.30, 12.45, 13.30, 14.30, 15.30, 17.30, 19.30, 23.30** Музыка.
7.35 **, 9.30, 11.35, 13.35, 15.35, 17.35, 19.35, 21.30, 23.35** TV-shop.
8.00 Концерт «Bryan Adams. Live at Slane Castle».
10.05 «Заграница».
10.35 «Хроники разрушенного дома».
11.00 **, 12.55** «Роскошные отели мира».
11.20 **, 16.25** «Хочу все знать».
12.00 «Калейдоскоп цветов».
12.30 «Жизнь дикой природы».
12.35 «Моменты истины».
13.05 «Изюминка».
14.05 «Вторая волна». Док. фильм
14.35 «Отчего и почему».
15.00 «Природные лекарства».
15.05 **«Я МЕЧТАЮ»**. Сериал
16.00 «Тело и душа».
16.55 «Древний Египет». Док. фильм
18.05 «Улики древности».
19.05 «Десятый вал».
20.10 **, 22.00 «КОРОЛИ И КАПУСТА»**. Х/ф
23.20 «Сказки русского леса». Док. фильм

NATIONAL GEOGRAPHIC

6.00 Расследования авиакатастроф: Угон самолета в Африке.
8.00 Мир Серенгети: Серенгети – Облава на гигантское стадо.
9.00 В объективе: необычное поведение животных.
10.00 **, 15.00** Инженерные идеи: Аэробус А-380.
11.00 **, 16.00** Грандиозные переезды: Битва в пургу.
12.00 Секунды до катастрофы: Крушение парома вблизи Зебрюгге.
13.00 **, 20.00** Расследования авиакатастроф: Унесенный ветром.
14.00 Наука катастроф: Поезда.
17.00 Смертельное шипение.
18.00 Магеры.
19.00 Критическая ситуация: Аполлон-13.
21.00 **, 3.00** Секунды до катастрофы: Землетрясение в Кобе.
22.00 **, 1.00, 4.00** Суперсооружения: Фабрика денег.
23.00 **, 2.00** Мегазаводы: БМВ.
0.00 Расследования авиакатастроф: Чудесное спасение.
5.00 Мегазаводы: БМВ.

EXPLORER

7.00 **, 13.00, 19.00** «Немыслимые изобретения». Док. сериал (Канада).
7.30 **, 13.30, 19.30** «Подопытный кролик». Док. сериал (Канада).
8.00 **, 14.00** «Побег в Легион». Док. сериал (Великобритания).
9.00 **, 15.00** «Питкоманды». Док. сериал (Канада).
10.00 **, 16.00** «Убийство Джон Бенет: зловещая развязка». Док. фильм (Великобритания).
11.00 **, 17.00** «Искусство грабежа». Док. сериал (Великобритания).
12.00 **, 18.00** «Авантюра гаечного ключа». Док. сериал (США).
20.00 «Не зная границ». Док. сериал (Великобритания).
21.00 **, 21.30** «Звезды и колеса». Док. сериал (Великобритания).
22.00 «Бокс «белых воротничков». Док. сериал (Великобритания).
22.30 «Рыбак-путешественник». Док. сериал (Канада).
23.00 «Смерть в Санталенде». Док. фильм (Великобритания).
0.00 «Преступный мир Макинтайра». Док. сериал (Великобритания).

DISCOVERY

6.00 Махинаторы: Гольф, ч. 2.
6.25 Гигантские передвижения: Гигантские здания.
7.20 Американские колымаги: Машина Bud Light, ч. 1.
8.15 Из чего это сделано?
9.10 Отсоединить парашют.
9.40 В мире машин.
10.05 Разрушители легенд: Разбившееся стекло.
11.00 Испытание на прочность: Италия. Франция.
11.55 Американские колымаги: Машина Bud Light, ч. 2.
12.50 Смертельный улов: Люди во льдах.
13.45 Грязная работенка: Ловец креветок.
14.40 Махинаторы: Мини, ч. 1.
15.05 **, 1.00** Помешанные на трюках, 30-я серия.
15.35 **, 1.25** В мире машин.
16.00 **, 3.45** Из грязи да в князи: США: Шевроле El Camino.
17.00 **, 4.40** Из чего это сделано?
18.00 **, 2.50** Американский чоппер: Мотоцикл космический челнок, ч. 2.
19.00 **, 5.05** Разрушители легенд: Реактивный снаряд, пирамиды.
20.00 Грязная работенка: Биосолярка.
21.00 **, 1.55** Труднейшие роботы мира: Пчелы-убийцы.
22.00 Чудом спасшиеся – крутые съемки: Смерть в сугробе. Поезд против полуприцепа.
23.00 Смертельный улов: На грани катастрофы.
0.00 Головоломы, 4-я серия.

ANIMAL PLANET

8.00 Как стать..: Черный леопард.
9.00 **, 18.00** Самые забавные животные планеты.
10.00 **, 20.00** Ветеринарная скорая помощь, 86-я серия.
10.30 **, 20.30** Остров орангутангов: Пропавший.
11.00 Отдел по охране животных. Полиция Майами: Поцелуй крокодила.
12.00 Удивительные приключения в океане: Лисья акула.
13.00 Шамвари: Жизнь на воле.
13.30 Дневник «Большой кошки».
14.00 Поля звериных сражений: Воздух. Плавни. Луга. Замерзшие моря.
16.00 Змеи.
17.00 Белая акула, красный треугольник.
19.00 Полиция Хьюстона – отдел по защите животных: Преступные деяния.
21.00 **, 3.00** Шамвари: Жизнь на воле, 3-я серия.
21.30 **, 3.30** Дневник «Большой кошки», 3-я серия.
22.00 **, 4.00** Необычные животные Ника Бейкера: Ночной охотник.
23.00 **, 5.00** Опасные маршруты Макса, 2-я серия.
0.00 **, 6.00** Финикс: Скорая ветеринарная помощь: Черепаха-трионикс.
1.00 **, 7.00** Top-20 самых страшных животных Австралии.
2.00 Самые забавные животные планеты, 8-я серия.

TRAVEL CHANNEL

8.00 **, 13.00, 0.00** Всемирный путешественник.
9.00 **, 14.30, 1.00** Роскошные путешествия с Варуном Шармой.
9.30 **, 1.30** Путеводители по миру.
10.00 Землепроходцы.
10.30 Такси за $100. Гавайи.
11.00 Страсть к путешествиям.
11.30 Гид «Трэвел Ченнел» по Катару, ч. 2.
12.00 Путешествие со вкусом.
12.30 Пан-Азия. Хуа Хин, Прачуб.
14.00 Экстремальные путешествия.
15.00 Далекие берега. Мармарис.
15.30 Путешествие со вкусом.
16.00 Казино мира.
16.30 Страсть к путешествиям.
17.00 Всемирный путешественник.
18.00 Землепроходцы.
18.30 Маршруты мечты.
19.00 Путешествие со вкусом.
19.30 Жаждущий странник.
20.00 **, 4.00** Всемирный путешественник.
21.00 **, 5.00** Хит-парад достопримечательностей Индии.
21.30 **, 5.30** Путешествия по стране Оз.
22.00 Сафари для бабушек.
22.30 **, 6.30** Большая рыба. Махимахи в Саву-Саву на Фиджи.
23.00 **, 2.00, 7.00** Бесстрашные путешественники. Колумбия.
3.00 Не забудьте свой паспорт.
6.00 Страсть к путешествиям.

РОССИЯ-СПОРТ

4.40 Футбол. Премьер-лига. «Рубин» (Казань) – «Москва» (Москва).
6.45 , **9.00, 12.30, 17.15, 21.20** «Вести-спорт».
7.00 , **8.15** «Зарядка с чемпионом».
7.15 **«ЧТО НОВОГО, СКУБИ-ДУ?»** Мультсериал (США).
7.40 «Мастер спорта».
7.50 **«Матч-реванш»**. Мультфильм
8.30 Футбол. Обзор матчей чемпионата Италии.
9.10 , **21.40, 2.50** Футбол.
10.25 Футбол. Лига чемпионов. «Зенит» (Россия) – «Реал» (Мадрид, Испания).
12.40 Футбол. Лига чемпионов. «Фенербахче» (Турция) – «Динамо» (Киев, Украина).
14.45 «Путь Дракона».
15.10 Футбол. Лига чемпионов. БАТЭ (Белоруссия) – «Ювентус» (Италия).
17.25 Мини-футбол. ЧМ. Испания – Иран.
18.55 Хоккей. КХЛ. Открытый чемпионат России. «Ак Барс» (Казань) – «Металлург» (Новокузнецк). Прямая трансляция.
22.30 Футбол. Лига чемпионов. «Ливерпуль» (Великобритания) – ПСВ (Нидерланды). Прямая трансляция.
0.45 Футбол. Лига чемпионов. «Шахтер» (Украина) – «Барселона» (Испания).
4.05 «Страна спортивная».

ПЯТЫЙ КАНАЛ

6.00 , **6.30, 7.00, 7.30, 8.00, 8.30, 9.00, 9.30, 12.30, 15.30, 18.30, 21.30** «Сейчас».
6.10 , **6.20, 6.40, 6.50, 7.20, 7.40, 7.50, 8.10, 8.20, 8.40, 8.50, 9.10, 9.20** «Утро на Пятом».
6.15 , **6.45, 7.15, 7.45, 8.15, 8.45, 9.15, 22.05** «Сейчас о спорте».
9.40 «Городская горилла». Док. фильм (Великобритания).
10.40 «Покушение на покойника». Док. фильм
11.35 , **12.45** «Моя планета».
13.30 «Брюс Ли. Бессмертие дракона». Док. фильм (США).
14.30 **«УБОЙНЫЙ ОТДЕЛ»**. Сериал (США).
15.50 «Мир природы. Дюна». Док. фильм
16.55 , **18.00, 21.00** «Экстренный вызов 112».
17.00 «Открытая студия».
19.00 «Форма жизни. Жизнь в движении». Док. фильм (Великобритания).
20.00 «Таблетка правды». Док. фильм
22.15 «Живая история». «Человек со сладкой фамилией».
23.15 **«ЭЛИЗАБЕТТАУН»**. Драма (США).
1.45 **«КАЖДОМУ СВОЕ»**. Драма (Италия).
3.45 **«БЕЛЫЕ ПЕРЧАТКИ ДЬЯВОЛА»**. Триллер (Великобритания).

ЗВЕЗДА

6.00 «Атака с моря» из цикла «Поле битвы». Док. фильм
7.00 «Утро командира».
9.00 , **13.00, 16.00, 18.00, 22.00** Новости.
9.15 **«НОЖ В ОБЛАКАХ»**, 2-я серия. Х/ф
10.15 «Служебный брак» из цикла «Засекреченная любовь». Док. фильм
11.20 **«БЕЗ ПРАВА НА ОШИБКУ»**. Х/ф
13.15 «Блицкриг» из цикла «Поле битвы». Док. фильм
14.15 , **2.40** **«ЮНГА СО ШХУНЫ «КОЛУМБ»**. Х/ф
15.30 «Конструктор Глушко и его время». Док. сериал
16.15 , **1.20** **«ВАРИАНТ «ОМЕГА»**, 3-я серия. Х/ф
18.30 «Вход воспрещен».
19.00 Мультфильм.
19.40 **«СЛЕДУЮ СВОИМ КУРСОМ»**. Х/ф
21.15 «Броня России». Док. сериал
22.35 **«НОЖ В ОБЛАКАХ»**, 3-я серия. Х/ф
23.30 «Звездный вечер» с О. Шелест и А. Комоловым.
0.00 **«СПРУТ 3»**, 15-я серия. Х/ф (Италия – Франция).
3.55 **«ГДЕ 042?»** Х/ф
5.15 **«ПОВОРОТ КЛЮЧА»**, 8-я серия. Х/ф

JETIX

8.00 , **8.25, 14.50, 2.00, 2.20** **«ДЕТКИ ИЗ КЛАССА 402»**.
8.50 , **9.15, 10.15, 15.15, 15.40, 18.10, 19.00** **«ЛЕНТЯЕВО»**.
9.35 , **14.00, 14.25, 17.45, 23.40, 0.05, 7.15, 7.35** **«ТОТАЛИ СПАЙС»**.
10.00 **«КАПИТАН ФЛАМИНГО»**.
10.40 , **3.50** **«ИГГИ АРБАКЛ»**.
10.50 , **16.05, 21.20** **«МОНСТЕР БАСТЕР КЛАБ»**.
11.15 , **16.30, 21.45** **«ГАЛАКТИЧЕСКИЙ ФУТБОЛ S2»**.
11.40 , **16.55** **«ЧТО С ЭНДИ?»**
12.05 , **18.35, 23.20, 5.00, 5.20** **«H2O – ПРОСТО ДОБАВЬ ВОДЫ»**.
12.30 , **12.55, 19.30, 19.55, 5.45, 6.05** **«ЧАРОДЕЙКИ»**.
13.20 , **20.15** **«ТУТЕНШТЕЙН»**.
13.40 , **20.40, 6.50** **«СЕМЕЙКА ТОФУ»**.
17.20 , **3.30** **«ХВОСТАТЫЕ ВОЯКИ»**.
21.00 , **0.30, 0.55, 4.15, 4.35** **«МИСТИЧЕСКАЯ ВЛАСТЬ БОЕВЫХ РЕЙНДЖЕРОВ»**.
22.15 , **22.40, 1.20, 1.40** **«НАРУТО»**.
23.00 **«КОРОЛЬ-ШАМАН»**.
2.45 **«ШКОЛА СУРИКЕНОВ»**.
3.05 **«TEAM GALAXY»**.
6.30 **«PUCCA»**.

ДЕТСКИЙ МИР

6.00 , **10.00, 14.00** Мультфильмы: **«Автомобиль с хвостиком»**, **«Эй, на том берегу!»**, **«Пони бегает по кругу»**, **«Жу-жу-жу»**.
6.40 , **10.40, 14.40** **«ТЕЛЕВИЗОР КОТА ЛЕОПОЛЬДА»**. Мультсериал. Фильм 9.
6.50 , **10.50, 14.50** **«Тайна запечного сверчка»**. Мультфильм
7.10 , **11.10, 15.10** Мультфильмы: **«Три связки соломы»**, **«Подружка»**, **«Футбольные звезды»**, **«Сказка про колобок»**.
8.00 , **12.00** **«НАЙДИ МЕНЯ, ЛЕНЯ!»** Х/ф
9.25 , **13.25** **«Теремок»**. Мультфильм
9.30 , **13.30** Мультфильмы: **«Неудачники»**, **«Дождь»**, **«Мальчик и лягушонок»**.
16.00 Мультфильмы: **«Наша няня»**, **«Юля-капризуля»**, **«Про верблюжонка»**, **«День рождения бабушки»**.
16.40 **«ПРОГУЛКА КОТА ЛЕОПОЛЬДА»**. Мультсериал. Фильм 10.
16.50 **«Последний лепесток»**. Мультфильм
17.15 Мультфильмы: **«Здесь могут водиться тигры»**, **«Ивашко и Баба-Яга»** (ч/б), **«Похитители красок»**.
18.00 **«ПОД ЗНАКОМ ОДНОРОГОЙ КОРОВЫ»**. Киноповесть
19.15 **«Про петрушкУ»**. Мультфильм
19.30 Мультфильмы: **«Легенда о злом великане»**, **«Исчезатель»**.

МИР

5.55 Афиша.
6.00 , **7.00, 8.00, 9.00, 10.00, 11.00, 12.00, 13.00, 14.00, 15.00, 16.00, 17.00, 18.00, 19.00, 20.00, 21.00, 22.00, 23.00, 0.00, 1.00, 2.00** Новости Содружества.
6.05 , **7.05, 8.05, 2.10, 3.35** Содружество live.
6.30 «Следователи и экстрасенсы». Док. сериал
7.35 Телемагазин «Удачная покупка».
7.45 «Тик-так».
8.30 , **20.30** «День Посла».
9.05 , **2.35** «Подводная одиссея команды Кусто». Док. сериал
10.05 , **21.05** «Спорная территория».
11.05 **«СЕМЬЯ СЕРРАНО»**. Сериал
12.05 , **19.30** **«МЕДОВЫЙ МЕСЯЦ»**. Сериал
13.05 , **0.30** **«В КЛЕШНЯХ ЧЕРНОГО РАКА»**. Х/ф
15.05 **«ПОВТОРНАЯ ЗАГРУЗКА»**. Мультсериал
15.30 **«ОБЖ»**. Сериал
16.20 «Планета Vision представляет...»
16.55 «Билет на сегодня».
17.05 , **5.00** «Час суда. Дела семейные».
18.05 **«ЛЮБОВЬ КАК ЛЮБОВЬ»**. Сериал
19.20 Акценты.
22.20 , **4.00** **«ОСТРОГ. ДЕЛО ФЕДОРА СЕЧЕНОВА»**. Сериал
23.30 «Кома – это правда». Док. фильм

7-ТВ

5.00 Super-утро.
8.00 – **4.00** 7 новостей. Каждый час.
8.05 Время «Сатурна».
8.20 Зарядка для страны.
8.35 Музыкальный трек.
9.05 Outrageous and Courageous.
9.20 Автоспорт России.
9.35 , **15.35, 20.35** Гонки RTCC.
10.05 , **20.05** Картинг.
10.20 , **19.05** Лучшие матчи английской Премьер-лиги.
11.05 Гольф. Европейская неделя.
11.35 Академия нахлыста.
12.05 Диалоги о рыбалке.
12.20 Настольный хоккей.
12.35 История NHL.
13.05 Классика: NHL.
14.05 Game Sport.
14.20 MotoGP. Гран-При Японии.
15.05 Бега и скачки.
16.05 Овердрайв.
16.20 Мир свободного спорта.
17.05 Off-Road Drive.
17.20 X-treme 99,9.
18.05 Предельная глубина.
18.20 Football League Show.
19.35 Диалоги о рыбалке.
20.20 Автоспорт России. Формула-3.
21.05 Киберспорт.
21.20 Goalissimo.
22.00 Настольный футбол.
22.30 Футбол. Кубок Италии. Lazio – Atalanta. Прямая трансляция.
0.20 Охота в Новом Свете.
0.35 Планета рыбака.
1.05 «Ночной выигрыш».

ДТВ

6.00 «Удачное утро».
6.50 «Музыка».
6.55 «Телемагазин».
7.25 , **7.40, 7.55, 8.10** Мультфильм.
8.30 , **20.00** «Самое смешное видео».
9.00 , **19.30** «Осторожно, Модерн 2!»
9.30 , **14.00** **«КОМИССАР РЕКС»**. Детектив
10.30 **«ЧЕЛОВЕК ИЗ ПРОШЛОГО»**. Х/ф
12.30 «Утомленные славой». Док. фильм
13.00 , **20.30** **«ЛИЧНАЯ ЖИЗНЬ ОФИЦИАЛЬНЫХ ЛИЦ»**. Х/ф
15.00 , **21.30** **«БЕЗМОЛВНЫЙ СВИДЕТЕЛЬ»**. Детектив
15.30 , **22.00** **«CSI: МЕСТО ПРЕСТУПЛЕНИЯ НЬЮЙОРК 2»**. Детектив
16.30 **«ВОИН»**. Х/ф
23.00 , **23.30** «Голые и смешные».
23.55 «Карданный вал».
0.30 **«ХЕРУВИМ»**. Х/ф
1.25 **«ДЕТЕКТИВ НЭШ БРИДЖЕС»**. Детектив
2.20 «Звонок удачи».
4.20 **«СЕКРЕТНЫЙ АГЕНТ МАКГАЙВЕР»**. Детектив

TV-1000

4.00 , **22.20** **«А ВОТ И ПОЛЛИ!»** Комедия (США).
6.00 **«ТРУДНОСТИ ПЕРЕВОДА»**. Драма (США – Япония).
8.00 **«УДАР ПО ВОРОТАМ 2: РАЗБИВАЯ ЛЕД»**. Комедия (США).
10.00 **«ТЕНЬ СТРАХА»**. Триллер (США).
11.30 **«ИСТИННЫЕ ЦЕННОСТИ»**. Драма (США).
14.00 **«ГОЛУБОГЛАЗЫЙ МИККИ»**. Комедия (Великобритания – США).
16.00 **«КРУТАЯ КОМПАНИЯ»**. Комедия (США).
18.00 **«СЕРДЦЕЕДКИ»**. Комедия (США).
20.00 **«40-ЛЕТНИЙ ДЕВСТВЕННИК»**. Комедия (США, 2005 г.)
Режиссер: Д. Апатоу. В ролях: С. Карелл, К. Кинер, П. Радд.
40-летний Энди добился в жизни многого. У него хорошая работа, друзья, милая квартирка. Однако его жизнь лишена простых человеческих радостей: Энди – девственник...
0.00 **«ПО МОТИВАМ ДЖИВСА»**. Комедия (Канада).
2.30 **«ЛОЖЬ, ИЗМЕНА И ТОМУ ПОДОБНОЕ...»** Комедия (Франция).

HALLMARK

2.30 , **0.45** **«КОНЕЧНАЯ ОСТАНОВКА»**. Х/ф (США).
4.15 **«ИВАНА ТРАМП: ТОЛЬКО РАДИ ЛЮБВИ»**. Х/ф (США).
6.00 **«РОЖДЕСТВЕНСКИЙ ПОДАРОК»**. Х/ф
8.00 , **14.30** **«ВЕТЕР В ИВАХ»**. Х/ф (Великобритания – Канада – Румыния).
10.00 , **16.30** **«ДОЧЕРИ МАКЛЕОДА 3»**. Сериал, ч. 74. (Австралия).
11.00 , **17.30** **«СОСТОЯНИЕ ПСИХИКИ»**. Х/ф (США).
12.45 , **19.15** **«МАК-БРАЙД: ВРАЧА НЕТ, И НИКОГДА НЕ БУДЕТ»**. Детектив (США, 2005 г.)
Режиссер: Дж. Ларрокетт. В ролях: Дж. Ларрокетт, М. Дюбуа, М. Лутц.
Детективу, который предложил попавшему в беду другу помощь в расследовании, приходится пройти чрезвычайно тернистый путь, прежде чем ему удастся найти правильное решение...
21.00 , **23.45** **«ДЕТЕКТИВЫ ПОД СУКНОМ 4»**. Детектив ч. 18. (Канада).
22.00 **«КЛАСС 76»**. Триллер

XXI ВЕК

10.00 , **18.00, 2.00** **«МИРАНДА»**. Триллер (Германия).
11.35 , **19.35, 3.35** **«БЛЮСТИТЕЛИ ПОРОКА: ДЕЛО ЧЕСТИ»**. Триллер
12.55 , **20.55, 4.55** **«ПОВАРВОР»**. Комедия (Германия).
14.45 , **22.45, 6.45** **«РЕПЕТИЦИЯ»**. Мелодрама (Франция).
16.20 , **0.20, 8.20** **«ЧУЖАЯ КРОВЬ»**. Драма (США – Канада).

ТДК

7.00 , **10.49, 11.49, 12.49, 13.49, 16.49, 17.49, 18.49, 19.49, 23.55** Музыка на канале.
8.05 , **15.00** Все лучшее для Вас.
8.35 , **11.00, 18.00** Красотка.
9.00 С добрым утром, Любимая!
10.00 , **17.00** Истории успеха.
12.00 Наши дети.
13.00 Ваш доктор.
14.00 , **23.00** Красота и здоровье.
14.31 **«ГВАДЕЛУПЕ»**, 63-я серия. Сериал
16.00 Территория моды.
19.00 Ваш доктор!
20.00 Зеркало жизни.
21.00 Ваш личный психолог.
22.00 Сексуальная революция.
23.30 **«ГВАДЕЛУПЕ»**, 64-я серия. Сериал
0.05 Игротека.

ШКОЛЬНИК

7.55 , **15.55, 23.55** Программа передач.
8.00 , **16.00, 0.00** «Москва на все времена»: «Музей музыкальной культуры».
8.30 , **16.30, 0.30** История 10 класс. «Революция 1905 – 1906 годов».
9.15 , **17.15, 1.15** «Телевикторина».
9.25 , **17.25, 1.25** Алгебра 10 класс. «Использование формул косинуса и синуса суммы двух углов в тождественных преобразованиях. Синус и косинус удвоенного угла».
10.10 , **18.10, 2.10** «Раздорские долгожители». Док. фильм
10.30 , **18.30, 2.30** Физика 10 класс. «Решение задач по теме: МКТ идеального газа».
11.15 , **19.15, 3.15** «Педсовет». «Инновационное образование: Школа №936».
11.35 , **19.35, 3.35** Русский язык 10 класс. «Гласные после шипящих и Ц в разных частях слова».
12.30 , **20.30, 4.30** «Маркиза».
13.30 , **21.30, 5.30** «Педсовет».
14.00 , **22.00, 6.00** **«УЧИТЕЛЬ»**. Х/ф
15.45 , **23.45, 7.45** **«Лиса, заяц и петух»**. Мультфильм

EUROSPORT

10.30 Экстремальные виды спорта.
11.00 , **15.00, 21.15, 2.30** Снукер. Мастерс. Шанхай.
14.00 Футбол. Кубок УЕФА. Первый этап. Первые матчи.
18.00 , **20.15** Теннис. Турнир WTA. Штутгард (Германия).
20.00 Футбол. Евроголы. Новости.
22.45 , **1.55** Избранное по средам.
22.55 Конный спорт. Суперлига.
23.55 Новости конного спорта.
0.00 Гольф. Тур PGA. Tour Championship. Атланта (США).
1.00 Гольф. Евротур. The Quinn Direct British Masters.
1.30 Гольф-клуб. Новости гольфа.
1.35 Парусный спорт. Кубок Dragon Gold. Португалия.
1.50 Яхт-клуб. Новости парусного спорта.
2.00 «Олимпийские игры».

EURONEWS

8.00 – **12.30** Новости за завтраком. Каждые 30 минут.
13.00 , **13.30, 14.00, 14.30, 17.00, 17.30, 18.00, 18.30** Новости и стиль жизни.
13.17 , **13.47, 17.17, 17.47** Европейцы.
14.17 , **18.17** Парламент.
14.47 , **18.47** Ле маг.
15.00 , **15.30, 16.00, 16.30** Новости за ланчем.
19.00 – **3.30** Вечерние новости. Каждые 30 минут.
4.00 – **7.30** Подробные ночные новости. Каждые 30 минут.

РБК

6.00 – **5.30** Новости. Каждые 30 минут.
6.10 , **6.35, 7.15, 7.35, 8.15, 8.35, 9.15, 10.10, 11.15, 12.10, 13.10, 14.10, 15.10, 16.10, 17.15, 19.10, 20.10, 23.15, 2.10, 3.10, 4.10** Рынки.
6.20 , **7.10, 7.40, 8.10, 9.10, 10.20, 4.35, 5.40** Обзор российской прессы.
6.45 , **7.20, 8.20, 8.40, 9.20, 10.35, 4.50, 5.45** Обзор зарубежной прессы.
6.50 , **9.50, 18.50, 3.20** Азбука инвестора.
7.25 , **8.25, 9.25, 10.25** Autonews.
7.45 , **8.45, 5.55** Бизнес-стиль.
7.50 , **16.20, 21.35, 0.20, 2.20, 4.20** Отдых и туризм.
8.50 , **14.50, 17.50, 1.50, 5.20** Звездная пыль.
9.35 , **21.40** Зарубежный бизнес.
10.40 Рынки. Спецвыпуск.
11.20 В фокусе.
12.15 , **14.35, 18.35** Новости компаний.
12.35 Капитал. Депозит.
13.35 , **3.35** Сфера интересов.
13.55 Назначения и отставки.
15.20 В фокусе. Компьютерный ритейл: консолидация рынка.
16.35 Капитал.
17.35 Рынки. Спецвыпуск.
18.10 Рынки. Спецвыпуск.
19.35 C-news: технологии будущего.
20.35 Экспо.
21.00 , **1.00** Интрига дня.
22.00 , **0.30** Мир сегодня.
22.35 Рекламная пауза.
23.35 Сфера интересов.

МТВ

6.00 MTV-Fresh.
9.40 Мой клон.
10.05 «Звезды на ладони»: «Звездные блоги».
10.35 , **19.35** Обыск и свидание.
11.00 , **17.55** Алчные экстремалы: свежее мясо.
11.25 , **5.00** MTV.ru.
13.05 MTV-Mix.
15.20 Уже можно.
15.45 , **22.35** Модельная школа ведьмы Дженис.
16.10 , **19.10** «Следующий».
16.35 Квартирный погром.
17.00 , **20.30** Тачку на прокачку.
17.25 , **23.55** «Страшно интересно».
18.20 , **21.50** **«КЛИНИКА»**. Сериал
20.00 Икона видеоигр: «Lord of the Rings Online».
21.00 «Клава, давай!»
23.00 **«КЛУБ БЕЗ КУПЮР»**. Сериал
0.25 MTV-Chillout.

ТЕЛЕКЛУБ

20.00 **«НА УГЛУ У ПАТРИАРШИХ 2»**
21.00 **«УГРО. ПРОСТЫЕ ПАРНИ 2»**
22.00 **«СЫЩИКИ 2»**
23.00 **«ТАСС УПОЛНОМОЧЕН ЗАЯВИТЬ...»**
0.30 **«ТАСС УПОЛНОМОЧЕН ЗАЯВИТЬ...»**
2.00 **«НА УГЛУ У ПАТРИАРШИХ 2»**
3.00 **«УГРО. ПРОСТЫЕ ПАРНИ 2»**

Муз-ТВ

5.00 , **7.15, 8.30, 12.30, 14.15, 16.30, 22.30, 0.30, 2.30** «Муз-ТВ хит».
6.30 , **9.45, 13.30, 1.45** «Наше».
8.00 , **12.00, 21.00, 0.00** PRO-Новости.
8.15 , **12.15, 21.15, 0.15** «Мобильные блондинки».
10.30 , **19.30** «Звезды зажигают».
11.30 , **22.00** «Безбашенные американцы».
15.15 «Алфавит».
15.30 «Хит-лист».
18.30 , **21.30** Smesh.no.
19.00 «Zoom».
20.30 «Ближе к звездам. Натали Портман».

MEZZO

8.00 , **15.30, 3.00, 5.00, 7.00** Интермеццо.
12.00 Г. Малер. Симфония №3.
13.50 Г. Малер. Симфония №6.
19.00 В. А. Моцарт. Сонаты для скрипки и фортепиано.
20.45 В. А. Моцарт. Квартет соль мажор KV387.
21.20 А. Набиуллин (фортепиано). Концерт на фестивале Радио-Франс в Монпелье.
22.30 М. А. Шарпантье. «Версальские удовольствия».
23.45 «Центр музыки барокко в Версале».
0.15 «Леклер у графа де Грамона».
1.20 Классическая музыка. Р. Шуман. «Крейслериана», исп. В. Самошко.

ФИЛЬМ ДНЯ

«13-Й РАЙОН». (Франция, 2004 г.)

Навести порядок в городе поручают офицеру спецназа Дамьену. (Сирилл РАФФАЕЛЛИ, на фото справа)

Режиссер: Пьер Морел.

В ролях: Сирилл Раффаелли, Дэвид Белль, Тони Д`Амарио, Биби Насери, Дэни Вериссимо.

Боевик. Париж, 2013 год. Его наиболее опасные пригороды окружены охраняемой стеной и практически превращены в гетто, где закон и власть творят жестокие банды. В распоряжение одной из них попадает мощнейшее оружие массового поражения.

ПЕРВЫЙ КАНАЛ

5.00 Новости.
5.05 «Доброе утро!»
9.00 Новости.
9.20 «Малахов +».
10.20 «Модный приговор».
11.20 «Контрольная закупка».
12.00 Новости.
12.20 **«УБОЙНАЯ СИЛА»**. Сериал (Сериал)
13.20 «Детективы».
14.00 Другие новости.
14.20 «Понять. Простить».
15.00 Новости.
15.20 **«ОГОНЬ ЛЮБВИ»**. Сериал
16.10 «Давай поженимся!»
17.00 «Федеральный судья».
18.00 Вечерние новости.
18.20 «Пусть говорят».
19.10 «След».
20.00 **«МОНТЕКРИСТО»**. Сериал
21.00 «Время».
21.30 **«ГАЛИНА»**. Сериал
22.30 «Человек и закон».
23.30 Ночные новости.
23.50 «Судите сами».
0.50 **«БОЛЬШОЙ»**. Комедия (США, 1988 г.) (Фильм)
Режиссер: П. Маршалл. В ролях: Т. Хэнкс, Э. Перкинс, Р. Лоджиа.
За несколько дней до своего 13-летия Джош приехал в Парк аттракционов и опустил монетку в автомат «волшебника Золтара». А потом загадал желание: «Хочу быть большим!»
2.40 **, 3.06 «ПАНИКА В НИДЛПАРКЕ»**. Х/ф (Фильм)
3.00 Новости.

РОССИЯ Тула

5.00 «Доброе утро, Россия!»
5.07 **,5.35 ,6.07 ,6.35 ,7.07 ,7.35 ,8.05 ,8.30** «Местное время. Вести – Тула».
8.55 «Мой серебряный шар. Ирина Печерникова».
9.50 **«СРОЧНО В НОМЕР»**. Сериал (Сериал)
10.45 «Вести».
11.00 «Вести».
11.20 «Местное время. Вести – Тула».
11.40 Мультфильм.
11.50 **«ЗАСТАВА»**. Сериал
12.55 **«УЛИЦЫ РАЗБИТЫХ ФОНАРЕЙ»**. Сериал (Сериал)
14.00 «Вести».
14.20 «Местное время. Вести – Тула».
14.40 **«УЛИЦЫ РАЗБИТЫХ ФОНАРЕЙ»**. Сериал (Сериал)
15.40 «Суд идет».
16.30 «Кулагин и партнеры».
17.00 «Вести».
17.25 «Местное время. Вести – Тула».
17.50 «Вести».
18.05 **«ЖЕНЩИНА БЕЗ ПРОШЛОГО»**. Сериал (Сериал)
19.00 **«РОДНЫЕ ЛЮДИ»**. Сериал
20.00 «Вести».
20.35 «Местное время. Вести – Тула».
20.50 «Спокойной ночи, малыши!»
21.00 **«Я ТЕЛОХРАНИТЕЛЬ»**. Сериал (Сериал)
22.50 «Золушка союзного значения. Людмила Сенчина».
23.50 «Вести +».
0.10 **«ЧЕРНАЯ ОРХИДЕЯ»**. Х/ф
2.35 «Дорожный патруль».
2.50 **«ВХОД В ЛАБИРИНТ»**. Сериал (Сериал)

НТВ

6.00 «Сегодня утром».
9.00 «Наше все!»
10.00 «Сегодня».
10.25 «Один день. Новая версия».
11.00 **«КОДЕКС ЧЕСТИ»**. Сериал
13.00 «Сегодня».
13.30 **«СИНДИКАТ»**. Сериал
14.30 «Суд присяжных».
15.30 **Travel Channel.**
16.00 «Сегодня».
16.30 **«ВОЗВРАЩЕНИЕ МУХТАРА»**. Сериал (Сериал)
18.30 «Чрезвычайное происшествие». Обзор.
19.00 «Сегодня».
19.40 **«УЛИЦЫ РАЗБИТЫХ ФОНАРЕЙ 9»**. Сериал (Сериал)
20.40 **«ЧАС ВОЛКОВА»**. Сериал
21.40 **«ЗАКОН И ПОРЯДОК»**. Сериал (Сериал)
22.40 «Сегодня».
23.05 «К барьеру!»
0.15 «Авиаторы».
0.45 **«ТОГДА И СЕЙЧАС»**. Х/ф (США, 1995 г.) (Фильм)
Режиссер: Л. Линка Глаттер. В ролях: Д. Мур, М. Гриффит, Р. Уилсон.
Спустя десять лет в своем родном провинциальном городке встречаются четыре подружки, когда-то давшие клятву собраться, если кому-то из них понадобится помощь.
2.45 «Преступление в стиле модерн».
3.10 **«КОНТОРА»**. Сериал
4.05 **«БЕЗ СЛЕДА 5»**. Сериал (США). (Сериал)
5.00 **«АЭРОПОРТ»**. Сериал

СТС Тула

6.00 **«ЗЕНА – КОРОЛЕВА ВОИНОВ»**. Мультсериал (Сериал)
6.55 **, 13.00 «СМЕШАРИКИ»**. Мультсериал
7.00 **, 11.00, 17.00 «МОЯ ПРЕКРАСНАЯ НЯНЯ»**. Сериал (Сериал)
7.30 **, 9.30, 19.00 «ПАПИНЫ ДОЧКИ»**. Сериал (Сериал)
8.00 **, 20.00 «РЫЖАЯ»**. Сериал (Сериал)
9.00 **, 0.00** Истории в деталях.
10.00 **, 21.00 «РАНЕТКИ»**. Сериал
12.00 **, 17.30, 3.40** «Не может быть!»
13.30 **, 18.30** Городские истории
13.50 **, 18.50** Музыка на канале
14.00 **«ЗОРРО. ПОКОЛЕНИЕ ЗЕТ»**. Мультсериал
14.30 **«ТРАНСФОРМЕРЫ»**. Мультсериал
15.00 **«СКУБИ И СКРЭППИ»**. Мультсериал
15.30 **«КЛУБ «ВИНКС» – ШКОЛА ВОЛШЕБНИЦ»**. Мультсериал
16.00 **«ХАННА МОНТАНА»**. Сериал (Сериал)
16.30 «Галилео».
21.58 Скажи!
22.00 **«УБОЙНЫЙ ФУТБОЛ»**. Х/ф (Гонконг – США). (Фильм)
23.35 **«6 КАДРОВ»**. Сериал
0.30 «Слава Богу, ты пришел!»
1.40 **«ТАНЦЫ ПОД ЗВЕЗДАМИ»**. Сериал (Сериал)
4.30 Музыка.

КУЛЬТУРА

6.30 Канал «Евроньюс».
10.00 **, 19.30, 23.30** «Новости культуры».
10.20 «В главной роли...»
10.40 **, 2.50** Программа передач.
10.50 **«ДОРОГА К МОРЮ»**. Х/ф
12.05 «Укрощение коня. Петр Клодт». Док. фильм
12.45 «Кино немое и зрячее». Док. фильм
13.25 «Письма из провинции».
13.55 **«ОСЕНЬ»**. Х/ф
15.30 «Кто мы?» «Вершины и бездны Серебряного века».
16.00 **«ВИЛЛИ ФОГ 2»**. Мультсериал (Испания).
16.25 **«СКИППИ»**. Сериал
16.50 «Наедине с природой». Док. сериал
17.20 «Отечество и судьбы». Энгельгардты.
17.50 «Демокрит». Док. фильм
18.00 «Фаунтейнское аббатство». Док. фильм (Германия).
18.15 «Царская ложа». Мариинский театр.
19.00 «Ночной полет».
19.55 **, 1.55** «Запретный город Китая», 2-я серия. Док. фильм
20.50 «Старая подшивка». «Cinema... cinema».
21.20 «Черные дыры. Белые пятна».
22.05 «Засадный полк». «Павел Васильев».
22.35 «Культурная революция».
23.55 **«ШЕЛ ГОД БЛАГОДАРЕНИЯ 1870»**. Х/ф (Италия). (Фильм)

ТНТ Тула

6.00 **«МОЕ ВТОРОЕ «Я»**, 47-я серия. Сериал (Сериал)
6.55 «Глобальные новости».
7.00 **, 19.00** «Такси».
7.30 **, 8.20, 14.20, 19.50, 0.45** TulaLive
7.40 Мультфильм
8.00 **, 14.00, 0.25** Тула. Инструкция по применению.
8.30 «Интуиция».
9.30 **, 13.30, 18.00 «СЧАСТЛИВЫ ВМЕСТЕ»**. Сериал
10.00 **«ГУМАНОИДЫ В КОРОЛЕВЕ»**. Сериал (Сериал)
10.30 **«САША+МАША»**. Сериал
11.00 **«ОХ, УЖ ЭТИ ДЕТКИ!»**, 14-я серия. Мультсериал (Сериал)
11.30 **«ДЕТКИ ПОДРОСЛИ»**, 55-я серия. Мультсериал
12.00 **«ЖИЗНЬ И ПРИКЛЮЧЕНИЯ РОБОТА-ПОДРОСТКА»**, 14-я серия. Мультсериал
12.30 **«ПРИКЛЮЧЕНИЯ ДЖИММИ НЕЙТРОНА, МАЛЬЧИКА-ГЕНИЯ»**, 4-я серия. Мультсериал
13.00 **«ЦАП-ЦАРАП»**, 14-я серия. Мультсериал
14.30 **, 21.00, 23.55, 2.00** «Дом 2».
16.10 **«БЛОНДИНКА И БЛОНДИНКА»**. Комедия (Канада). (Фильм)
18.30 **, 20.30 «УНИВЕР»**. Сериал
19.30 Если завтра ремонт
20.00 **«СЧАСТЛИВЫ ВМЕСТЕ»**. Сериал (Сериал)
22.00 **«СВИДАНИЕ ВСЛЕПУЮ»**. Комедия (США). (Фильм)
0.55 «Смех без правил».
2.50 «Необъяснимо, но факт».
3.50 **«ТОЛСТАЯ ДЕВЧОНКА»**. Сериал (Венесуэла). (Сериал)

ТВ ЦЕНТР

6.00 «Настроение».
7.00 «Настроение. Тула».
8.30 **, 18.15** «История государства Российского».
8.35 **«АВДОТЬЯ ПАВЛОВНА»**. Х/ф (Фильм)
10.10 **«ВО ВСЕМ ВИНОВАТА ЖЕНА»**. Сериал (Сериал)
10.45 «День аиста».
11.10 **, 15.10, 17.50, 18.40** «Петровка, 38».
11.30 **, 14.30, 17.30, 19.50, 20.30, 23.45** «События».
11.45 **«ПИРАТЫ»**. Сериал
13.40 «Ракетчики на продажу». Док. фильм
14.45 «Деловая Москва».
15.30 **«ИНСПЕКТОР МОРС»**. Сериал (Великобритания). (Сериал)
16.30 «Секретные архивы инквизиции». Док. фильм. Фильм 4.
18.20 Мультфильмы.
19.00 «События. Тула» с субтитрами.
19.20 «Приоритеты власти».
19.40 «Открытое сердце».
19.55 **«УПРАВА»**. Сериал
20.55 «Каменская. Игра на чужом поле». Док. фильм. Фильм 2.
22.00 «В центре внимания». «Брак высшего сорта».
22.55 «Злосчастное такси». Док. фильм
0.20 «Только ночью».
2.05 **«ЖЕНСКИЕ ПЕЧАЛИ И РАДОСТИ»**. Х/ф (Фильм)
3.55 **«ТИХИЕ СТРАНИЦЫ»**. Х/ф
5.35 Мультфильмы

БИБИГОН

4.30 **, 9.30, 18.30 «ПИТЕР ПЕН»**, 1-я серия. Х/ф (Фильм)
5.40 **, 10.40, 19.40, 7.50** Мультфильм
6.15 **, 7.00, 8.15** «Зарядка с чемпионом».
6.35 **, 11.10, 20.15 «ЯКАРИ»**. Мультсериал (Франция).
6.45 **, 12.25** «Я люблю свой город».
7.15 **, 12.00, 20.40 «ЧТО НОВОГО, СКУБИ-ДУ?»** Мультсериал (США).
7.40 «Мастер спорта».
8.30 **, 11.20** «Русский язык с Хрюшей и...»
8.40 **, 11.45, 15.45** «Академия художеств».
9.00 **, 15.20, 21.05 «ТАЙНА ЗАМКА «ЧЕРНАЯ РОЗА»**. Сериал (Сериал)
11.35 **«СПРОСИ У АЛЬБЕРТА»**. Мультсериал (Германия).
12.40 «Кулинарная академия».
13.10 **, 18.00** «Властелин ума».
13.35 **, 22.20** «Говорим без ошибок».
13.50 **, 22.35** «Нарисованные и100рии».
14.00 **, 21.30 «СТАРШЕКЛАССНИКИ»**. Сериал (Сериал)
14.55 **, 22.50 «ЗАТЕРЯННЫЕ НА ОСТРОВЕ»**. Сериал (Сериал)
16.00 **«ВИЛЛИ ФОГ 2»**. Мультсериал (Испания).
16.25 **«СКИППИ»**. Сериал
16.50 **, 23.40** «Наедине с природой». Док. сериал
17.30 «Русская литература». Лекции
20.30 «Спокойной ночи, малыши!»

РЕН ТВ Тула

6.00 **«ВОВОЧКА»**. Сериал
6.30 **, 12.00** «НЛО: Русская версия», Док. фильм ч. 2.
7.00 **, 19.00** «Выжить в мегаполисе».
7.30 **, 13.00** «Званый ужин».
8.30 **, 21.00 «СОЛДАТЫ. НОВЫЙ ПРИЗЫВ»**. Сериал (Сериал)
9.30 **, 12.30, 16.30** «24».
10.00 **, 18.00** «В час пик».
11.00 «Час суда».
14.00 **«ПОЖИРАТЕЛЬ ЗМЕЙ 3»**. Боевик (США). (Фильм)
16.00 «Пять историй»: «О чем шептали королям».
17.00 **, 20.00 «ОПЕРА. ХРОНИКИ УБОЙНОГО ОТДЕЛА»**. Сериал (Сериал)
19.30 «Тульская Служба Новостей»
22.00 **, 4.35** «Секретные истории»: «Проклятия египетских фараонов».
23.00 «Вечер с Т. Кеосаяном».
23.30 «24». Итоги.
0.00 «Актуальное чтиво».
0.15 **«СВЯТЫЕ ИЗ БУНДОКА»**. Комедия (США). (Фильм)
2.20 **«ДУХОВ ДЕНЬ»**. Х/ф
5.35 Ночной музыкальный канал.

ТВ-3

6.00 **, 8.15** Мультфильм.
6.45 **«КОСМИЧЕСКИЕ КОВБОИ»**. Мультсериал
7.15 **«МИР БОББИ»**. Мультсериал
7.45 **«ЧЕРЕПАШКИ-НИНДЗЯ»**. Мультсериал
8.55 **, 9.55, 13.55, 14.55, 18.55, 23.55** Астропрогноз.
9.00 **«АНГЕЛ»**, 7-я серия. Сериал
10.00 «Тайные знаки». Док. фильм
11.00 **, 16.00** «Разрушители мифов». Док. фильм (США).
12.00 **«ГОРОД ПРИШЕЛЬЦЕВ»**, 13-я серия. Сериал (США). (Сериал)
13.00 **«ЗВЕЗДНЫЕ ВРАТА: АТЛАНТИДА»**, 54-я серия. Сериал (Сериал)
14.00 **«ГОВОРЯЩАЯ С ПРИЗРАКАМИ»**, 20-я серия. Сериал (Сериал)
15.00 **«АНГЕЛ»**, 8-я серия. Сериал
17.00 **«ЗВЕЗДНЫЕ ВРАТА: АТЛАНТИДА»**, 55-я серия. Сериал (Сериал)
18.00 **«ГОРОД ПРИШЕЛЬЦЕВ»**, 14-я серия. Сериал (США). (Сериал)
19.00 **«ГОВОРЯЩАЯ С ПРИЗРАКАМИ»**, 21-я серия. Сериал (Сериал)
20.00 «Тайные знаки. Продам свою душу». Док. фильм
21.00 **«ВТОРЖЕНИЕ ДИНОЗАВРА»**. Х/ф (Юж. Корея). (Фильм)
23.00 **«ЗА ГРАНЬЮ ВОЗМОЖНОГО»**, 130-я серия. Сериал (Сериал)
0.00 **«ВОИН МЕЧТЫ»**. Х/ф
2.00 **«ЗА ГРАНЬЮ ВОЗМОЖНОГО»**, 129-я серия. Сериал (Сериал)
3.00 **«ПОЦЕЛУЙ МУМИИ»**. Х/ф
5.00 Relaks.

ДОМАШНИЙ

6.30 Всемирная картинная галерея.
7.00 **, 20.30** Домашние сказки.
7.30 **, 23.00 «МОЯ ЖЕНА МЕНЯ ПРИВОРОЖИЛА»**. Сериал (Сериал)
8.00 **, 15.00** Судебные страсти.
9.00 **, 16.00** «Дела семейные».
10.00 **, 3.35 «МАЧЕХА»**. Сериал
11.00 «Городское путешествие» с П. Любимцевым. «Владимир».
11.30 «Незвездное детство». А. Олешко.
12.00 **, 1.50** «День на «Домашнем». «Время красоты».
13.00 **«ВСЕ НАЧИНАЕТСЯ С ДОРОГИ»**. Мелодрама (Фильм)
14.45 Улицы мира.
17.00 **, 4.20 «БЕДНАЯ НАСТЯ»**. Сериал (Сериал)
18.00 «Незвездное детство». Т. Лютаева.
18.30 **«ТЫ – МОЯ ЖИЗНЬ»**. Сериал (Сериал)
19.30 **«КЛОН»**. Сериал
21.00 **, 5.05 «ДВЕ СУДЬБЫ»**, 2-я серия. Сериал
22.00 **«ОНА НАПИСАЛА УБИЙСТВО»**. Сериал. **«Если труп столкнется с трупом»**. (США). (Сериал)
23.30 **«СЕДЬМОЙ КРЕСТ»**. Драма (США). (Фильм)
2.50 **«ДВА ЛИЦА СТРАСТИ»**. Сериал (Сериал)

ДОМ КИНО

4.00 **, 12.00 «ПРОИСКИ ЛЮБВИ»**, 3-я серия. Сериал (Сериал)
4.45 **«НЕВЕРОЯТНЫЕ ПРИКЛЮЧЕНИЯ ИТАЛЬЯНЦЕВ В РОССИИ»**. Комедия (Фильм)
6.20 **«ТАЙНА «ЧЕРНЫХ ДРОЗДОВ»**. Х/ф (Фильм)
7.55 **«СЕКРЕТНАЯ МИССИЯ»**. Х/ф (Фильм)
9.20 **«ЗОНТИК ДЛЯ НОВОБРАЧНЫХ»**. Мелодрама (Фильм)
10.45 **«ДЕТИ ДОН КИХОТА»**. Комедия (Фильм)
12.45 Кинороман **«СОЛНЦЕ СВЕТИТ ВСЕМ»**. (Фильм)
14.10 **«РЕЦЕПТ ЕЕ МОЛОДОСТИ»**. Мюзикл (Фильм)
15.40 Кинороман **«УКРОЩЕНИЕ ОГНЯ»**. (Фильм)
18.30 **«ДЕВУШКА С ГИТАРОЙ»**. Х/ф (Фильм)
20.00 **«ПРОИСКИ ЛЮБВИ»**, 4-я серия. Сериал (Сериал)
20.45 **«КУРЬЕР»**. Х/ф
22.10 **«ЧИСТО АНГЛИЙСКОЕ УБИЙСТВО»**. Детектив (Фильм)
0.50 **«ДУША»**. Мюзикл
2.20 **«МОЙ ЛУЧШИЙ ДРУГ – ГЕНЕРАЛ ВАСИЛИЙ, СЫН ИОСИФА»**. Трагикомедия (Фильм)

LIFE

6.05 «Заграница».
6.35 «Хроники разрушенного дома».
6.55 **, 7.30, 8.45, 9.30, 10.30, 11.30, 15.30, 21.30, 23.30** Музыка.
7.00 **, 8.55** «Роскошные отели мира».
7.35 **, 9.35, 11.35, 13.30, 15.35, 17.40, 19.35, 21.35, 23.35** TV-shop.
7.10 **, 8.50, 10.50, 12.00, 15.10, 20.35** Мультфильм
7.20 **, 20.25** «Хочу все знать».
8.00 «Калейдоскоп цветов».
8.30 «Жизнь дикой природы».
8.35 «Моменты истины».
9.00 «Внезапная слава».
9.05 **, 17.15** «Изюминка».
10.05 «Вторая волна». Док. фильм
10.35 «Отчего и почему».
11.00 «Природные лекарства».
11.05 **«Я МЕЧТАЮ»**. Сериал
12.10 **, 14.00 «КОРОЛИ И КАПУСТА»**. Х/ф
15.20 «Сказки русского леса». Док. фильм
16.00 «Вторая мировая война. Висло-Одерская операция». Док. фильм
16.50 «Современный дизайн».
18.10 «Неприкосновенный запас – дети Отчизны». Док. фильм
18.35 Мультфильм
18.45 «Лигурия – жизнь между небом и землей». Док. фильм
20.00 «Тело и душа».
20.55 «Древний Египет». Док. фильм
22.05 «Улики древности».
23.05 «Десятый вал».

NATIONAL GEOGRAPHIC

6.00 **, 13.00, 20.00** Расследования авиакатастроф: Чудесное спасение.
7.00 Критическая ситуация: Аполлон-13.
8.00 Магеры.
9.00 Короли камуфляжа.
10.00 Суперсооружения: Фабрика денег.
11.00 **, 16.00** Мегазаводы: БМВ.
12.00 Секунды до катастрофы: Землетрясение в Кобе.
14.00 Критическая ситуация: Аполлон-13.
15.00 Суперсооружения: Фабрика денег.
17.00 Гигантские панды: затерянные горы Циньлин.
18.00 Самый совершенный крокодил.
19.00 Боевая техника: Танк.
21.00 **, 3.00** Секунды до катастрофы: Аварийная посадка в Сиу-Сити.
22.00 **, 1.00, 4.00** Битва в Крюгер парке.
23.00 **, 2.00** Мир хищников: Лев.
0.00 Расследования авиакатастроф: Все двигатели отказали!
5.00 Мир хищников: Лев.

EXPLORER

7.00 **, 13.00, 19.00** «Немыслимые изобретения». Док. сериал (Канада).
7.30 **, 13.30, 19.30** «Подопытный кролик». Док. сериал (Канада).
8.00 **, 14.00** «Не зная границ». Док. сериал (Великобритания).
9.00 **, 9.30, 15.00** «Звезды и колеса». Док. сериал (Великобритания).
10.00 **, 16.00, 22.00** «Бокс «белых воротничков». Док. сериал (Великобритания).
10.30 **, 16.30, 22.30** «Рыбак-путешественник». Док. сериал (Канада).
11.00 **, 17.00** «Смерть в Санталенде». Док. фильм (Великобритания).
12.00 **, 18.00** «Авантюра гаечного ключа». Док. сериал (США).
15.30 «Звезды и колеса». Док. сериал (Великобритания).
20.00 «Отличные путешествия». Док. сериал (Великобритания).
21.00 «Питкоманды». Док. сериал (Канада).
23.00 «Искусство грабежа». Док. сериал (Великобритания).
0.00 «Неделя порнографии». Док. сериал (Великобритания).
0.30 «Порнодолина». (Великобритания – США).

DISCOVERY

6.00 Махинаторы: Мини, ч. 1.
6.25 Гигантские передвижения: Высокие башни.
7.20 Американские колымаги: Машина Bud Light, ч. 2.
8.15 Из чего это сделано?
9.10 Помешанные на трюках.
9.40 В мире машин.
10.05 Разрушители легенд: Реактивный снаряд, пирамиды.
11.00 Из грязи да в князи: США: Шевроле El Camino.
11.55 Американские колымаги: Машина Bud Light, ч. 3.
12.50 Смертельный улов: На грани катастрофы.
13.45 Грязная работенка: Биосолярка.
14.40 Махинаторы: Мини, ч. 2.
15.05 **, 1.00** Трюкачи, 1-я серия.
15.35 **, 1.25** В мире машин.
16.00 **, 3.45** Крутой тюнинг.
17.00 **, 4.40** Из чего это сделано?
18.00 **, 2.50** Американский чоппер: Мотоцикл Рика, ч. 1.
19.00 **, 5.05** Разрушители легенд: Смертельное положение.
20.00 Грязная работенка: Разведение микроводорослей.
21.00 **, 1.55** Медиум: Преступление как оно есть: Марк Грин.
21.30 **, 2.20** Медиум: Преступление как оно есть: Лоуренс Мбро.
22.00 Самый толстый человек в мире.
23.00 Смертельный улов: Острова Прибылова.
0.00 Головоломы, 5-я серия.

ANIMAL PLANET

8.00 Как стать..: Жирафа.
9.00 **, 18.00** Самые забавные животные планеты, 21-я серия.
9.30 **, 18.30** Самые забавные животные планеты, 22-я серия.
10.00 **, 20.00** Ветеринарная скорая помощь, 87-я серия.
10.30 **, 20.30** Остров орангутангов: Уроки впрок и не впрок.
11.00 Отдел по охране животных. Полиция Майами: Лабрадоры-спасатели.
12.00 Приключения Корвина: Слоновий хобот (Обоняние).
13.00 Шамвари: Жизнь на воле.
13.30 Дневник «Большой кошки».
14.00 Ветеринарная скорая помощь.
16.00 Необычные животные Ника Бейкера: Ночной охотник.
17.00 Опасные маршруты Макса, 2-я серия.
19.00 Полиция Хьюстона – отдел по защите животных: Лошадиный карантин.
21.00 **, 3.00** Шамвари: Жизнь на воле, 4-я серия.
21.30 **, 3.30** Дневник «Большой кошки», 4-я серия.
22.00 **, 4.00** Финикс: Скорая ветеринарная помощь: Собачья конура.
23.00 **, 5.00** Территория животных.
0.00 **, 6.00** Финикс: Скорая ветеринарная помощь: Роки все-таки побеждает.
1.00 **, 7.00** Медуза-убийца.
2.00 Самые забавные животные планеты, 9-я серия.

TRAVEL CHANNEL

8.00 **, 13.00, 0.00** Всемирный путешественник. Тоскана.
9.00 **, 14.30, 1.00** Роскошные путешествия.
9.30 **, 1.30** Экологический отдых.
10.00 Землепроходцы.
10.30 Такси за $100.
11.00 Страсть к путешествиям.
11.30 Гид «Трэвел Ченнел» по Иордании, ч. 1.
12.00 Путешествие со вкусом.
12.30 Пан-Азия. Джокьякарта.
14.00 Путеводители по миру.
15.00 Открытки из райских уголков Земли.
15.30 Путешествие со вкусом.
16.00 Страсть к путешествиям.
16.30 Путешествия Каприс. Прага.
17.00 Всемирный путешественник. Спецвыпуск.
18.00 Землепроходцы.
18.30 Маршруты мечты. Перу.
19.00 Путешествие со вкусом.
19.30 Жаждущий странник.
20.00 **, 4.00** Всемирный путешественник. Новая Зеландия.
21.00 **, 5.00** Бесстрашные путешественники. Намибия.
22.00 **, 6.00** Приключения и испытания. Килиманджаро.
22.30 **, 6.30** Бушующая планета.
23.00 **, 7.00** Бывалый путешественник. Квебек.
23.30 **, 7.30** Кочевник мира.
2.00 Далекие берега.
2.30 Казино мира. Монреаль.
3.00 Не забудьте свой паспорт.

РОССИЯ-СПОРТ

4.40 Футбол. Премьер-лига. «Локомотив» (Москва) – «Зенит» (Санкт-Петербург).
6.45 **, 9.00, 12.30, 17.30, 22.00, 0.45** «Вести-спорт».
7.00 **, 8.15** «Зарядка с чемпионом».
7.10 **«ЧТО НОВОГО, СКУБИ-ДУ?»** Мультсериал (США).
7.40 «Мастер спорта».
7.50 **«Валидуб»**. Мультфильм
8.30 «Скоростной участок».
9.10 Футбол.
10.25 Футбол. Лига чемпионов. «Ливерпуль» (Великобритания) – ПСВ (Нидерланды).
12.40 Футбол. Лига чемпионов. «Шахтер» (Украина) – «Барселона» (Испания).
14.50 «Точка отрыва».
15.25 Футбол. ЧЕ-2009. Женщины. Отборочный турнир. Россия – Норвегия. Прямая трансляция.
17.40 **, 2.30** Хоккей. «Кубок Виктории». «Металлург» (Магнитогорск, Россия) – «Нью-Йорк Рейнджерс» (США).
19.55 Футбол. Кубок УЕФА. «Спартак» (Москва, Россия) – «Баник» (Чехия). Прямая трансляция.
22.15 Футбол. Кубок УЕФА. «Копенгаген» (Дания) – «Москва» (Россия). Прямая трансляция.
0.55 Мини-футбол. ЧМ. Россия – Куба.

ПЯТЫЙ КАНАЛ

6.00 **, 6.30, 7.00, 7.30, 8.00, 8.30, 9.00, 12.30, 15.30, 18.30, 21.30** «Сейчас».
6.10 **, 6.20, 6.40, 6.50, 7.10, 7.20, 7.40, 7.50, 8.10, 8.20, 8.40, 8.50, 9.10, 9.20** «Утро на Пятом».
6.15 **, 6.45, 7.15, 7.45, 8.15, 8.45, 9.15, 22.05** «Сейчас о спорте».
9.40 «Два года на Галапагосе». Док. фильм (Великобритания).
10.40 «Таблетка правды». Док. фильм
11.35 **, 12.45** «Моя планета».
13.30 «Лауреаты Киноакадемии: Вивьен Ли, Марлон Брандо и другие». Док. сериал (США).
14.30 **«УБОЙНЫЙ ОТДЕЛ»**. Сериал (США).
15.50 «Мир природы. Птица-говорун». Док. фильм
16.55 **, 18.00, 21.00** «Экстренный вызов 112».
17.00 «Открытая студия».
19.00 «Построено на века». Док. сериал
20.00 «Даная и Герострат». Док. фильм
22.15 «Живая история». «Всесильный министр».
23.15 Вестерн «За пригоршню динамита». (Италия).
2.20 «Режиссер Сердже Леоне. Однажды в...»
3.30 **«ЕКАТЕРИНА ВЕЛИКАЯ»**. Комедия (Великобритания).

ЗВЕЗДА

6.00 «Блицкриг» из цикла «Поле битвы». Док. фильм
7.00 «Утро командира».
9.00 **, 13.00, 16.00, 18.00, 22.00** Новости.
9.15 **«НОЖ В ОБЛАКАХ»**, 3-я серия. Х/ф
10.15 «Броня России». Док. сериал
11.20 **«СЛЕДУЮ СВОИМ КУРСОМ»**. Х/ф
13.15 «Атака с воздуха» из цикла «Поле битвы». Док. фильм
14.15 **, 2.45 «ОЧЕНЬ ВАЖНАЯ ПЕРСОНА»**. Х/ф
15.30 «Конструктор Глушко и его время». Док. сериал
16.15 **, 1.20 «ВАРИАНТ «Омега»**, 4-я серия. Х/ф
18.30 «Курс личности».
19.00 Мультфильм.
19.45 **«ГОРОД ПРИНЯЛ»**. Х/ф
21.15 «Большой репортаж».
22.35 **«НОЖ В ОБЛАКАХ»**, 4-я серия. Х/ф
23.30 «Звездный вечер» с О. Шелест и А. Комоловым.
0.00 **«СПРУТ 3»**, 16-я серия. Х/ф (Италия – Франция).
3.55 **«НОЧНОЙ МОТОЦИКЛИСТ»**. Х/ф
5.05 **«ТРИДЦАТЬ СЛУЧАЕВ МАЙОРА ЗЕМАНА»**, 1-я серия. Х/ф

JETIX

8.00 **, 8.25, 14.50, 2.00, 2.20 «ДЕТКИ ИЗ КЛАССА 402»**.
8.50 **, 9.15, 10.15, 15.15, 15.40, 18.10, 19.00 «ЛЕНТЯЕВО»**.
9.35 **, 14.00, 14.25, 17.45, 23.40, 0.05, 7.15, 7.35 «ТОТАЛИ СПАЙС»**.
10.00 **«КАПИТАН ФЛАМИНГО»**.
10.40 **, 3.50 «ИГГИ АРБАКЛ»**.
10.50 **, 16.05, 21.20 «МОНСТЕР БАСТЕР КЛАБ»**.
11.15 **, 16.30, 21.45 «ГАЛАКТИЧЕСКИЙ ФУТБОЛ S2»**.
11.40 **, 16.55 «ЧТО С ЭНДИ?»**
12.05 **, 18.35, 23.20, 5.00, 5.20 «Н2О – ПРОСТО ДОБАВЬ ВОДЫ»**.
12.30 **, 12.55, 19.30, 19.55, 5.45, 6.05 «ЧАРОДЕЙКИ»**.
13.20 **, 20.15 «ТУТЕНШТЕЙН»**.
13.40 **, 20.40, 6.50 «СЕМЕЙКА ТОФУ»**.
17.20 **, 3.30 «ХВОСТАТЫЕ ВОЯКИ»**.
21.00 **, 0.30, 0.55, 4.15, 4.35 «МИСТИЧЕСКАЯ ВЛАСТЬ БОЕВЫХ РЕЙНДЖЕРОВ»**.
22.15 **, 22.40, 1.20, 1.40 «НАРУТО»**.
23.00 **«КОРОЛЬ-ШАМАН»**.
2.45 **«ШКОЛА СУРИКЕНОВ»**.
3.05 **«TEAM GALAXY»**.
6.30 **«PUCCA»**.

ДЕТСКИЙ МИР

6.00 **, 10.00, 14.00** Мультфильмы: **«Наша няня»**, **«Юля-капризуля»**, **«Про верблюжонка»**, **«День рождения бабушки»**.
6.40 **, 10.40, 14.40 «ПРОГУЛКА КОТА ЛЕОПОЛЬДА»**. Мультсериал. Фильм 10.
6.50 **, 10.50, 14.50 «Последний лепесток»**. Мультфильм
7.15 **, 11.15, 15.15** Мультфильмы: **«Здесь могут водиться тигры»**, **«Ивашко и Баба-Яга»** (ч/б), **«Похитители красок»**.
8.00 **, 12.00 «ПОД ЗНАКОМ ОДНОРОГОЙ КОРОВЫ»**. Киноповесть
9.15 **, 13.15 «Про петрушку»**. Мультфильм
9.30 **, 13.30** Мультфильмы: **«Легенда о злом великане»**, **«Исчезатель»**, **«Великая битва слона с китом»**.
16.00 Мультфильмы: **«Ах, эти жмурки»**, **«Как Маша поссорилась с подушкой»**, **«Змей на чердаке»**.
16.30 **«ГДЕ ЭТО ВИДАНО, ГДЕ ЭТО СЛЫХАНО»**. Х/ф
16.55 **«Каштанка»**. Мультфильм
17.25 Мультфильмы: **«Маленькие чудеса»**, **«Веселая карусель»** №20, **«Чертенок с пушистым хвостом»**.
18.00 **«ЗАВТРА, ТРЕТЬЕГО АПРЕЛЯ...»** Х/ф
19.15 **«Бобры идут по следу»**. Мультфильм
19.30 Мультфильмы: **«Все наоборот»**, **«Фальшивая нота»**.

МИР

5.55 Афиша.
6.00 **, 7.00, 8.00, 9.00, 10.00, 11.00, 12.00, 13.00, 14.00, 15.00, 16.00, 17.00, 18.00, 19.00, 20.00, 21.00, 22.00, 23.00, 0.00, 1.00, 2.00** Новости Содружества.
6.05 **, 7.05, 8.05, 2.10, 3.35** Содружество live.
6.30 «Про любовь».
7.35 Телемагазин «Удачная покупка».
7.45 «Тик-так».
8.30 «Казахстан: народы и судьбы».
9.05 **, 2.35** «Подводная одиссея команды Кусто». Док. сериал
10.05 **, 21.05** «Спорная территория».
11.05 **«СЕМЬЯ СЕРРАНО»**. Сериал
12.05 **, 19.30 «МЕДОВЫЙ МЕСЯЦ»**. Сериал
13.05 **, 0.30 «ПОСЛЕДНИЙ РЕПОРТАЖ»**. Х/ф
15.05 **«ПОВТОРНАЯ ЗАГРУЗКА»**. Мультсериал
15.30 **«ОБЖ»**. Сериал
16.20 «Женский журнал».
16.55 «Билет на сегодня».
17.05 **, 5.00** «Час суда. Дела семейные».
18.05 **«ЛЮБОВЬ КАК ЛЮБОВЬ»**. Сериал
19.20 Акценты.
20.30 «Погуляем по-Питерски».
22.20 **, 4.00 «ОСТРОГ. ДЕЛО ФЕДОРА СЕЧЕНОВА»**. Сериал
23.30 «Кома – это правда». Док. фильм

7-ТВ

5.00 Super-утро.
8.00 **– 4.00** 7 новостей. Каждый час.
8.05 Водное поло. XVII Чемпионат России. 1-й тур.
9.05 Off-Road Drive.
9.20 Автоспорт России. Формула-3.
9.35 Гонки RTCC.
10.05 **, 15.35** Картинг.
10.20 Лучшие матчи английской Премьер-лиги.
11.05 Мир свободного спорта.
11.35 Академия нахлыста.
12.05 **, 19.35** Диалоги о рыбалке.
12.20 Goalissimo.
13.05 KOTV: классика бокса.
14.05 Киберспорт.
14.20 Football League Show.
15.05 Гольф. Европейская неделя.
16.05 Настольный хоккей.
16.20 X-treme 99,9.
17.05 Ралли-Рейды России.
17.20 Вокруг света на фрегате «Паллада».
17.35 Предельная глубина.
18.05 Мир подводной охоты.
18.20 Бега и скачки.
19.05 MotorWorld.
20.00 Футбол. Кубок Италии. Genoa – Ravenna.
22.05 Основной инстинкт.
22.20 Клуб покорителей пространства.
22.35 Под водой-я серия.
23.05 Море дайвинга.
23.20 Бразильский футбол.
0.05 Дартс.

ДТВ

6.00 «Удачное утро».
6.50 «Музыка».
6.55 «Телемагазин».
7.25 **, 7.40, 7.55, 8.10** Мультфильм.
8.30 **, 20.00** «Самое смешное видео».
9.00 **, 19.30** «Осторожно, Модерн 2!»
9.30 **, 14.00 «КОМИССАР РЕКС»**. Детектив
10.30 **«ВЕРНОСТЬ»**. Х/ф
12.30 «Утомленные славой». Док. фильм
13.00 **, 20.30 «ЛИЧНАЯ ЖИЗНЬ ОФИЦИАЛЬНЫХ ЛИЦ»**. Х/ф
15.00 **, 21.30 «БЕЗМОЛВНЫЙ СВИДЕТЕЛЬ»**. Детектив
15.30 **, 22.00 «CSI: МЕСТО ПРЕСТУПЛЕНИЯ НЬЮ-ЙОРК 2»**. Детектив
16.30 **«ЧЕТЫРЕ ПЕРА»**. Х/ф
23.00 **, 23.30** «Голые и смешные».
23.55 «Карданный вал».
0.30 **«ХЕРУВИМ»**. Х/ф
1.25 **«ДЕТЕКТИВ НЭШ БРИДЖЕС»**. Детектив
2.20 «Звонок удачи».
4.20 **«СЕКРЕТНЫЙ АГЕНТ МАКГАЙВЕР»**. Детектив

TV-1000

4.00 **, 22.00 «БАЛ МОНСТРОВ»**. Драма (США).
5.50 **«40-ЛЕТНИЙ ДЕВСТВЕННИК»**. Комедия (США).
8.00 **«ГОЛУБОГЛАЗЫЙ МИККИ»**. Комедия (Великобритания – США).
10.00 **«КРУТАЯ КОМПАНИЯ»**. Комедия (США).
12.00 **«СЕРДЦЕЕДКИ»**. Комедия (США).
14.00 **«ЗВЕЗДНАЯ НОЧЬ»**. Комедия (Великобритания – США).
16.00 **«СЕРДЦЕ И ДУШИ»**. Фантастика (США).
18.00 **«СЕВЕРО-ВОСТОК»**. Драма (Аргентина – Франция – Испания).
20.00 **«СТРАНА НАДЕЖДЫ»**. Драма (США – Норвегия, 2004 г.)
Режиссер: П.Х. Молэнд. В ролях: Т. Рот, Л. Бай, Н. Колти.
20-летний Бин сбегает из родной деревни в глуши Вьетнама в большой город. Он надеется, что хотя бы здесь его, сына американского солдата, не будут называть предателем и изгоем.
0.00 **«ЛОЖЬ, ИЗМЕНА И ТОМУ ПОДОБНОЕ...»** Комедия (Франция).
2.00 **«ИГРОК»**. Триллер (Италия – США).

HALLMARK

2.30 **, 0.45 «ТАИНСТВЕННАЯ СМЕРТЬ НИНЫ ШЕРО»**. Х/ф (США).
4.15 **«РОЖДЕСТВЕНСКИЙ ПОДАРОК»**. Х/ф
6.00 **«СЕМЬЯ МАМЫ ФЛОРЫ»**. Драма, ч. 1. (США).
8.00 **, 14.30 «ИГРЫ НА ГРАНИ СОЗНАНИЯ»**. Х/ф (Канада).
10.00 **, 16.30 «ДОЧЕРИ МАКЛЕОДА 4»**. Сериал, ч. 75. (Австралия).
11.00 **, 17.30 «ДОРОГА В РАЙ»**. Х/ф
12.45 **, 19.15 «МАК-БРАЙД: УБИЙСТВО В ЭФИРЕ»**. Детектив (США).
21.00 **, 23.45 «ДЕТЕКТИВЫ ПОД СУКНОМ 4»**. Детектив, ч. 19. (Канада).
22.00 **«ТОЛЬКО ПО ДОГОВОРЕННОСТИ»**. Х/ф (США, 2007 г.)
Режиссер: Дж. Терлески. В ролях: Э. Уокер, К. Грэм, М. Паттерсон.
Недавно овдовевшая Уол пытается поднять на ноги своего 14-летнего сына и продолжить карьеру агента по недвижимости. Но внезапно появляется племянник и путает все ее планы...

XXI ВЕК

10.00 **, 18.00, 2.00 «ГЕНРИХ V»**. Драма (Великобритания).
12.20 **, 20.20, 4.20 «БЛЮСТИТЕЛИ ПОРОКА: ИЗДЕРЖКИ ВООБРАЖЕНИЯ»**. Триллер
13.30 **, 21.30, 5.30 «МЕЧТЫ О КАЛИФОРНИИ»**. Драма (Румыния).
16.05 **, 0.05, 8.05 «СОБЛАЗН»**. Триллер (Франция – США).

ТДК

7.00 **, 10.49, 11.49, 12.49, 13.49, 16.49, 17.49, 18.49, 19.49, 23.55** Музыка на канале.
8.05 **, 15.00** Все лучшее для Вас.
8.35 **, 11.00, 18.00** Красотка.
9.00 С добрым утром, Любимая!
10.00 **, 17.00** Истории успеха.
12.00 Наши дети.
13.00 **, 19.00** Ваш доктор.
14.00 **, 23.00** Красота и здоровье.
14.31 **«ГВАДЕЛУПЕ»**, 64-я серия. Сериал
16.00 Имею право.
20.00 Зеркало жизни.
21.00 Ваш личный психолог.
22.00 Сексуальная революция.
23.30 **«ГВАДЕЛУПЕ»**, 65-я серия. Сериал
0.05 Игротека.

ШКОЛЬНИК

7.55 **, 15.55, 23.55** Программа передач.
8.00 **, 16.00, 0.00** «Москва на все времена»: «Облик Москвы XVII века».
8.30 **, 16.30, 0.30** История 11 класс. «Разгром фашистской Германии и Японии».
9.15 **, 17.15, 1.15** «Телевикторина».
9.25 **, 17.25, 1.25** Алгебра 11 класс. «Первообразная. Общий вид первообразных».
10.10 **, 18.10, 2.10** «Опасная зона».
10.30 **, 18.30, 2.30** Физика 11 класс. «Свободные электромагнитные колебания».
11.15 **, 19.15, 3.15** «Педсовет». «Инновационное образование: Лицей №1550».
11.35 **, 19.35, 3.35** Русский язык 11 класс. «Самостоятельные и служебные части речи. Имя существительное».
12.30 **, 20.30, 4.30** «Уроки малого предпринимательства. Основные составляющие маркетинга». Док. сериал
12.45 **, 20.45, 4.45** Мультфильм.
13.00 **, 21.00, 5.00 «СМЕРТЬ ЦАРЕВИЧА»**. Х/ф
13.30 **, 21.30, 5.30** Телеигра «Командоры, вперед!»
14.00 **, 22.00, 6.00 «ДЕПУТАТ БАЛТИКИ»**. Х/ф
15.30 **, 23.30, 7.30** Мультфильмы.

EUROSPORT

10.30 «Олимпийские игры».
11.00 **, 15.00, 21.30** Снукер. Мастерс. Шанхай. День 4.
14.00 Конный спорт. Суперлига.
18.00 **, 20.15** Теннис. Турнир WTA. Штутгард (Германия). 1/8 финала.
20.00 Футбол. Евроголы. Новости.
23.00 Бокс (будет объявлено дополнительно).
0.30 Ралли. ЧМ. Испания. Превью.
1.00 Футбол. Кубок. Первый этап. Ответные матчи.
2.00 Футбол. Лига чемпионов УЕФА. Групповой этап. День 2.

EURONEWS

8.00 **– 12.30** Новости за завтраком. Каждые 30 минут.
13.00 **,13.30, 14.00, 14.30, 17.00, 17.30, 18.00, 18.30** Новости и стиль жизни.
13.17 **, 13.47, 17.17, 17.47** Европейцы.
14.17 **, 18.17** Парламент.
14.47 **, 18.47** Ле маг.
15.00 **, 15.30, 16.00, 16.30** Новости за ланчем.
19.00 **– 3.30** Вечерние новости. Каждые 30 минут.
4.00 **– 7.30** Подробные ночные новости. Каждые 30 минут.

РБК

6.00 **– 5.30** Новости. Каждые 30 минут.
6.10 **, 6.35, 7.15, 7.35, 8.15, 8.35, 9.15, 10.10, 11.15, 12.10, 13.10, 14.10, 15.10, 16.10, 17.15, 19.10, 20.10, 23.15, 2.10, 3.10, 4.10** Рынки.
6.20 **, 7.10, 7.40, 8.10, 9.10, 10.20, 4.35, 5.40** Обзор российской прессы.
6.45 **, 7.20, 8.20, 8.40, 9.20, 10.35, 4.55, 5.45** Обзор зарубежной прессы.
6.50 **, 9.50, 18.50, 3.20** Азбука инвестора.
7.25 **, 8.25, 9.25, 10.25** Autonews.
7.45 **, 8.45, 5.55** Бизнес-стиль.
7.50 **, 16.20, 21.35, 0.20, 2.20, 4.20** Отдых и туризм.
8.50 **, 14.50, 17.50, 1.50, 5.20** Звездная пыль.
9.35 **, 21.40** Зарубежный бизнес.
10.40 Рынки. Спецвыпуск.
11.20 В фокусе.
12.15 **, 14.35, 18.35** Новости компаний.
12.35 Капитал.
13.35 **, 3.35** Сфера интересов.
13.55 Назначения и отставки.
15.20 В фокусе.
16.35 Капитал.
17.35 Рынки. Спецвыпуск.
18.10 Рынки. Спецвыпуск.
19.35 **, 2.35** Рекламная пауза.
20.35 Наши деньги.
21.00 **, 1.00** Интрига дня.
22.00 **, 0.30** Мир сегодня.
22.35 Autonews. Эксперт.
23.35 Сфера интересов.
0.10 Рынки. Спецвыпуск.

МТВ

6.00 MTV-Fresh.
9.40 Мой клон.
10.05 «Звезды на ладони»: «Охота на ведьм».
10.35 **, 19.35** Обыск и свидание.
11.00 **, 17.55** Алчные экстремалы: свежее мясо.
11.25 **, 5.00** MTV.ru.
13.05 MTV-Mix.
15.20 Уже можно.
15.45 **, 22.35** Модельная школа ведьмы Дженис.
16.10 **, 19.10** «Следующий».
16.35 Квартирный погром.
17.00 **, 20.30** Тачку на прокачку.
17.25 Икона видеоигр: «Lord of the Rings Online».
18.20 **, 21.50 «КЛИНИКА»**. Сериал
20.00 «Страшно интересно».
21.00 «Клава, давай!»
23.00 **«КЛУБ БЕЗ КУПЮР»**. Сериал
23.55 Страшно интересно.
0.25 MTV-Chillout.

ТЕЛЕКЛУБ

20.00 **«НА УГЛУ У ПАТРИАРШИХ 2»**
21.00 **«УГРО. ПРОСТЫЕ ПАРНИ 2»**
22.00 **«СЫЩИКИ 2»**
23.00 **«ТАСС УПОЛНОМОЧЕН ЗАЯВИТЬ...»**
0.30 **«ТАСС УПОЛНОМОЧЕН ЗАЯВИТЬ...»**
2.00 **«НА УГЛУ У ПАТРИАРШИХ 2»**
3.00 **«УГРО. ПРОСТЫЕ ПАРНИ 2»**
4.00 **«СЫЩИКИ 2»**

Муз-ТВ

5.00 **, 7.15, 8.30, 12.30, 14.15, 16.30, 22.30, 0.30, 2.30** «Муз-ТВ хит».
6.30 **, 9.45, 13.30, 1.45** «Наше».
8.00 **, 12.00, 21.00, 0.00** PRO-Новости.
8.15 **, 12.15, 21.15, 0.15** «Мобильные блондинки».
10.30 «Ближе к звездам».
11.30 **, 22.00** «Безбашенные американцы».
15.30 «Звезды зажигают».
18.30 **, 21.30** Smesh.no.
19.00 «FAQ».
19.30 «Страшно красивые».
20.30 «PRO-Кино».

MEZZO

8.00 **, 15.30, 3.00, 5.00** Интермеццо.
12.00 Б. Шамайу и А. Тамести (фортепиано). Концерт в Лионе.
13.30 «Бертран Шамайу: Музыка к сердцу».
14.00 Фестиваль в Довиле 2004: в программе произведения Сен-Санса, Мендельсона и Берто.
15.15 Ф. Мендельсон. Прелюдия и фуга ми минор.
19.00 Классическая Опера. 16-й Международный конкурс вокалистов Пласидо Доминго.
22.30 Иконы джаза: Каунт Бейси.
23.30 Джаз в Антибе: Клод Боллинг – 1990
0.25 Мария Шнайдер. Концерт на джазовом фестивале в Вене 2008.

ФИЛЬМ ДНЯ

«СВИДАНИЕ ВСЛЕПУЮ». (США, 2006 г.)

Режиссер: Джеймс Кич.

В ролях: Крис Пайн, Стив Веллингтон, Фрэнк Герриш, Остин Роджерс, Эшлин Йэтс.

Мелодрама. Денни – милый, веселый и уверенный в себе парень. Он нравится окружающим, у него много друзей. Кажется, ничто не может помешать его счастью, если бы не одно обстоятельство: Денни обладает очень слабым зрением.

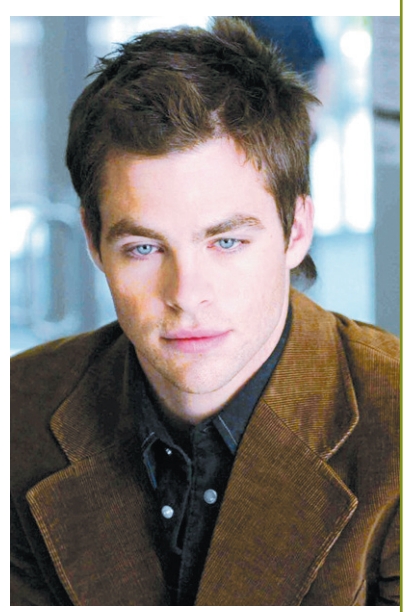

Чтобы вылечить зрение, Денни (Крис ПАЙН) подписывает весьма рискованный контракт с одной из клиник...

ПЕРВЫЙ КАНАЛ

- **5.00** Новости.
- **5.05** «Доброе утро!»
- **9.00** Новости.
- **9.20** «Малахов +».
- **10.20** «Модный приговор».
- **11.20** «Контрольная закупка».
- **12.00** Новости.
- **12.20** **«УБОЙНАЯ СИЛА»**. Сериал (Сериал)
- **13.20** «Детективы».
- **14.00** Другие новости.
- **14.20** «Понять. Простить».
- **15.00** Новости.
- **15.20** **«ОГОНЬ ЛЮБВИ»**. Сериал (Сериал)
- **16.10** «Давай поженимся!»
- **17.00** «Федеральный судья».
- **18.00** Вечерние новости.
- **18.20** «Пусть говорят».
- **19.00** Телеигра «Поле чудес».
- **20.00** **«МОНТЕКРИСТО»**. Сериал (Сериал)
- **21.00** «Время».
- **21.30** **«ДЕНЬ РАДИО»**. Комедия
- **23.30** «Гордон Кихот».
- **0.30** **«ПОЛЕТ ФЕНИКСА»**. Х/ф (США, 2004 г.) (Фильм)
  Режиссер: Дж. Мур. В ролях: Д. Куэйд, Дж. Рибиси, М. Отто.
  Грузовой самолет с рабочими на борту терпит аварийную посадку посреди пустыни. Единственный шанс выживших – построить новый самолет из обломков старого...
- **2.30** **«ВЕРДИКТ»**. Х/ф
- **4.30** **«СПАСТИ ПЛАНЕТУ ЗЕМЛЯ»**. Сериал (Сериал)

РОССИЯ Тула

- **5.00** «Доброе утро, Россия!»
- **5.07** **,5.35 ,6.07 ,6.35 ,7.07 ,7.35 ,8.05 ,8.30** «Местное время. Вести – Тула».
- **8.55** «Мусульмане».
- **9.05** «Инна Чурикова. Судьбе не изменить».
- **10.05** **«СРОЧНО В НОМЕР»**. Сериал (Сериал)
- **11.00** «Вести».
- **11.20** «Местное время. Вести – Тула».
- **11.40** **«Приключения капитана Врунгеля»**. Мультфильм
- **11.50** **«ЗАСТАВА»**. Сериал
- **12.55** **«УЛИЦЫ РАЗБИТЫХ ФОНАРЕЙ»**. Сериал (Сериал)
- **14.00** «Вести».
- **14.20** «Местное время. Вести – Тула».
- **14.40** **«УЛИЦЫ РАЗБИТЫХ ФОНАРЕЙ»**. Сериал (Сериал)
- **15.40** «Суд идет».
- **16.30** «Кулагин и партнеры».
- **17.00** «Вести».
- **17.25** «Местное время. Вести – Тула».
- **17.50** «Вести».
- **18.05** **«ЖЕНЩИНА БЕЗ ПРОШЛОГО»**. Сериал (Сериал)
- **19.00** **«РОДНЫЕ ЛЮДИ»**. Сериал
- **20.00** «Вести».
- **20.35** «Местное время. Вести – Тула».
- **20.50** «Спокойной ночи, малыши!»
- **21.00** «Юрмала 2008».
- **22.55** «Феномен».
- **0.20** **«АНАЛИЗИРУЙ ТО»**. Комедия (США). (Фильм)
- **2.15** **«НЕДОТЕПЫ»**. Х/ф (США).
- **4.20** «Дорожный патруль».
- **4.30** **«СМЕХ И НАКАЗАНИЕ»**. Х/ф (Франция). (Фильм)

НТВ

- **6.00** «Сегодня утром».
- **9.00** «Наше все!»
- **10.00** «Сегодня».
- **10.25** «Окопная жизнь».
- **11.00** **«КОДЕКС ЧЕСТИ»**. Сериал (Сериал)
- **13.00** «Сегодня».
- **13.30** **«СИНДИКАТ»**. Сериал
- **14.30** «Суд присяжных».
- **15.30** «Спасатели. Обзор».
- **16.00** «Сегодня».
- **16.30** **«ВОЗВРАЩЕНИЕ МУХТАРА»**. Сериал (Сериал)
- **18.30** «Чрезвычайное происшествие». Обзор.
- **19.00** «Сегодня».
- **19.40** «Чрезвычайное происшествие». Расследование.
- **20.00** «Суперстар 2008. Команда мечты».
- **22.30** **«МУХА»**. Х/ф
- **0.40** «Все сразу!»
- **1.10** **«ЗАРЯЖЕННОЕ ОРУЖИЕ»**. Комедия (США, 1993 г.) (Фильм)
  Режиссер: Дж. Квинтано. В ролях: Э. Эстевез, С.Л. Джексон, К. Айрленд.
  Чернокожая женщина-детектив расследует деятельность таинственной преступной группировки, но становится жертвой подлого убийцы.
- **2.40** **«КОНТОРА»**. Сериал
- **3.40** **«БЕЗ СЛЕДА 5»**. Сериал (США). (Сериал)
- **4.30** **«АЭРОПОРТ»**. Сериал

СТС Тула

- **6.00** **«ЗЕНА – КОРОЛЕВА ВОИНОВ»**. Мультсериал (Сериал)
- **6.55** **, 13.00 «СМЕШАРИКИ»**. Мультсериал
- **7.00** **, 11.00, 17.00 «МОЯ ПРЕКРАСНАЯ НЯНЯ»**. Сериал (Сериал)
- **7.30** **, 9.30, 19.00 «ПАПИНЫ ДОЧКИ»**. Сериал (Сериал)
- **8.00** **, 20.00 «РЫЖАЯ»**. Сериал (Сериал)
- **9.00** Городские истории
- **9.20** Музыка на канале
- **10.00** **«РАНЕТКИ»**. Сериал
- **12.00** **, 17.30, 4.00** «Не может быть!»
- **13.30** **«ПРИКЛЮЧЕНИЯ КАРМАННЫХ ДРАКОНЧИКОВ»**. Мультсериал
- **14.00** **«ЗОРРО. ПОКОЛЕНИЕ ЗЕТ»**. Мультсериал
- **14.30** **«ТРАНСФОРМЕРЫ»**. Мультсериал
- **15.00** **«СКУБИ И СКРЭППИ»**. Мультсериал
- **15.30** **«КЛУБ «ВИНКС» – ШКОЛА ВОЛШЕБНИЦ»**. Мультсериал
- **16.00** **«ХАННА МОНТАНА»**. Сериал (Сериал)
- **16.30** «Галилео».
- **18.30** Истории в деталях.
- **20.58** Скажи!
- **21.00** **«КИНГ КОНГ»**. Х/ф (США – Новая Зеландия). (Фильм)
- **0.30** **«ОТКРЫТОЕ МОРЕ»**. Х/ф (США). (Фильм)
- **2.00** **«ТАНЦЫ ПОД ЗВЕЗДАМИ»**. Сериал (Сериал)
- **4.50** Музыка.

КУЛЬТУРА

- **6.30** Канал «Евроньюс».
- **10.00** **, 19.30, 23.30** «Новости культуры».
- **10.20** **, 1.50, 2.50** Программа передач.
- **10.30** «Сокровища прошлого». Док. сериал
- **11.00** **«ПЕТЕРБУРГСКАЯ НОЧЬ»**. Х/ф (Фильм)
- **12.55** «Культурная революция».
- **13.50** **«ВЫ МНЕ ПИСАЛИ...»** Х/ф
- **15.20** «Нобелевские лауреаты». Академик В. Гинзбург.
- **16.00** «В музей – без поводка».
- **16.10** **«Вагончик»**. Мультфильм
- **16.20** Телевикторина «За семью печатями».
- **16.50** «Наедине с природой». Док. сериал
- **17.20** «Легенды старой крепости». Шлиссельбург.
- **17.50** «Ромул Августул». Док. фильм
- **18.00** «Разночтения. Хроники литературной жизни».
- **18.30** «Камертон».
- **19.00** «Смехоностальгия».
- **19.55** «Сферы».
- **20.35** **«АФРИКАНСКАЯ КОРОЛЕВА»**. Х/ф (США). (Фильм)
- **22.20** «Мавзолей Ахмеда Ходжи Яссави». Док. фильм
- **22.35** «Линия жизни». Л. Сараскина.
- **23.55** «Кто там...»
- **0.20** **«ПОЦЕЛУЙ ЖИЗНИ»**. Х/ф (Великобритания). (Фильм)
- **1.45** **«Коммунальная история»**. Мультфильм

ТНТ Тула

- **6.00** **«МОЕ ВТОРОЕ «Я»**, 48-я серия. Сериал (Сериал)
- **6.55** «Глобальные новости».
- **7.00** **, 19.00** «Такси».
- **7.30** **, 8.20, 14.20, 19.50, 0.50** ТулаLive
- **7.40** Мультфильм
- **8.00** **, 0.30** Если завтра ремонт
- **8.30** **, 20.00** «Интуиция».
- **9.30** **, 13.30, 18.00 «СЧАСТЛИВЫ ВМЕСТЕ»**. Сериал (Сериал)
- **10.00** **«ГУМАНОИДЫ В КОРОЛЕВЕ»**. Сериал (Сериал)
- **10.30** **«САША+МАША»**. Сериал
- **11.00** **«ОХ, УЖ ЭТИ ДЕТКИ!»**, 15-я серия. Мультсериал
- **11.30** **«КАППА МАЙКИ»**, 1-я серия. Мультсериал
- **12.00** **«ЖИЗНЬ И ПРИКЛЮЧЕНИЯ РОБОТА-ПОДРОСТКА»**, 15-я серия. Мультсериал
- **12.30** **« ПРИКЛЮЧЕНИЯ ДЖИММИ НЕЙТРОНА, МАЛЬЧИКА-ГЕНИЯ»**, 5-я серия. Мультсериал
- **13.00** **«ЦАП-ЦАРАП»**, 15-я серия. Мультсериал
- **14.00** **, 19.30** Тула. Инструкция по применению
- **14.30** **, 21.00, 0.00, 2.00** «Дом 2».
- **16.00** **«СВИДАНИЕ ВСЛЕПУЮ»**. Комедия (США). (Фильм)
- **18.30** **«УНИВЕР»**. Сериал
- **22.00** «Наша Russia».
- **22.30** **, 1.00** «Смех без правил».
- **23.30** «Секс с А. Чеховой».
- **2.55** «Необъяснимо, но факт».
- **3.50** **«ТОЛСТАЯ ДЕВЧОНКА»**. Сериал (Сериал) Сериал (Венесуэла).

ТВ ЦЕНТР

- **6.00** «Настроение».
- **7.00** «Настроение. Тула».
- **8.30** **«ВОЗВРАТА НЕТ»**. Х/ф
- **10.25** «Поздняя любовь». Док. фильм
- **11.10** **, 15.10, 17.50**«Петровка, 38».
- **11.30** **, 14.30, 17.30, 19.50, 20.30, 23.40** «События».
- **11.45** **«ПИРАТЫ»**. Сериал (Италия). (Сериал)
- **13.40** «Злосчастное такси». Док. фильм
- **14.45** «Деловая Москва».
- **15.30** **, 2.35 «ИНСПЕКТОР МОРС»**. Сериал (Великобритания). (Сериал)
- **16.30** «Поиск истинной горы Синай». Док. фильм (США).
- **18.15** **, 18.40** «История государства Российского».
- **18.20** **«Степа-моряк»**. Мультфильм
- **18.50** «Гараж-71».
- **19.00** «События. Тула» с субтитрами.
- **19.25** «Свое мнение».
- **19.40** «Прогулки по Тульскому краю».
- **19.55** **«УПРАВА»**. Сериал
- **20.55** «Самые веселые в России». Конкурс юмористов.
- **22.30** «Народ хочет знать».
- **0.15** «Инна Чурикова. Божья печать». Док. фильм
- **0.55** **«РЕБРО АДАМА»**. Х/ф
- **3.30** **«АВДОТЬЯ ПАВЛОВНА»**. Х/ф (Фильм)
- **5.10** **«Золотое перышко»**. Мультфильм

БИБИГОН

- **4.30** **, 9.30, 18.30 «ПИТЕР ПЕН»**, 2-я серия. Х/ф (Фильм)
- **5.40** **, 10.40, 19.40, 7.50, 16.10** Мультфильм
- **6.15** **, 7.00, 8.15** «Зарядка с чемпионом».
- **6.35** **, 11.10, 20.15 «ЯКАРИ»**. Мультсериал (Франция).
- **6.45** **, 12.25** «Я люблю свой город».
- **7.15** **, 12.00, 20.40 «ЧТО НОВОГО, СКУБИ-ДУ?»** Мультсериал (США).
- **7.40** «Мастер спорта».
- **8.30** **, 11.20** «Русский язык с Хрюшей и...»
- **8.40** **, 11.45, 15.45** «Академия художеств».
- **9.00** **, 15.20, 21.05 «ТАЙНА ЗАМКА «ЧЕРНАЯ РОЗА»**. Сериал (Сериал)
- **11.35** «Почемучка».
- **12.40** **, 17.30, 0.10** «Навигатор».
- **13.10** **, 18.00** «Сразись с нацией».
- **13.35** **, 22.20** «Говорим без ошибок».
- **13.50** **, 22.35** «Нарисованные и100рии».
- **14.00** **, 21.30 «СТАРШЕКЛАССНИКИ»**. Сериал (Сериал)
- **14.55** **, 22.50 «ЗАТЕРЯННЫЕ НА ОСТРОВЕ»**. Сериал (Сериал)
- **16.00** «В музей – без поводка».
- **16.20** **, 23.15** Викторина «За семью печатями».
- **16.50** **, 23.40** «Наедине с природой». Док. сериал
- **20.30** «Спокойной ночи, малыши!»

РЕН ТВ Тула

- **6.00** **«ВОВОЧКА»**. Сериал
- **6.30** **, 12.00** «НЛО: Русская версия». Док. фильм ч. 3.
- **7.00** **, 19.00** «Выжить в мегаполисе».
- **7.30** **, 13.00** «Званый ужин».
- **8.30** **, 21.00 «СОЛДАТЫ. НОВЫЙ ПРИЗЫВ»**. Сериал (Сериал)
- **9.30** **, 12.30, 16.30** «24».
- **10.00** **, 18.00** «В час пик».
- **11.00** «Час суда».
- **13.55** **«СВЯТЫЕ ИЗ БУНДОКА»**. Комедия (США). (Фильм)
- **16.00** «Пять историй»: «Черные тени у Белого дома».
- **17.00** **, 20.00 «ОПЕРА. ХРОНИКИ УБОЙНОГО ОТДЕЛА»**. Сериал (Сериал)
- **19.30** «Тульская Служба Новостей»
- **22.00** **«БЕШЕНЫЕ ПСЫ»**. Х/ф (США). (Фильм)
- **0.00** **, 2.20** «Голые и смешные».
- **0.30** **«ГРЕХ В ГОРОДЕ»**. Х/ф (Франция – Ирландия – Голландия – США). (Фильм)
- **2.45** **«ДОМ»**. Триллер (США).
- **4.35** **«КОРОЛЬ КВИНСА»**. Сериал (Сериал)
- **5.30** Ночной музыкальный канал.

ТВ-3

- **6.00** **, 8.15** Мультфильм.
- **6.45** **«КОСМИЧЕСКИЕ КОВБОИ»**. Мультсериал
- **7.15** **«МИР БОББИ»**. Мультсериал
- **7.45** **«ЧЕРЕПАШКИ-НИНДЗЯ»**. Мультсериал
- **8.55** **, 9.55, 13.55, 14.55, 18.55, 23.55** Астропрогноз.
- **9.00** **«АНГЕЛ»**, 8-я серия. Сериал
- **10.00** «Тайные знаки. Продам свою душу». Док. фильм
- **11.00** **, 16.00** «Разрушители мифов». Док. фильм (США).
- **12.00** **«ГОРОД ПРИШЕЛЬЦЕВ»**, 14-я серия. Сериал (США). (Сериал)
- **13.00** **«ЗВЕЗДНЫЕ ВРАТА: АТЛАНТИДА»**, 55-я серия. Сериал (США – Канада). (Сериал)
- **14.00** **«ГОВОРЯЩАЯ С ПРИЗРАКАМИ»**, 21-я серия. Сериал (Сериал)
- **15.00** **«АНГЕЛ»**, 9-я серия. Сериал
- **17.00** **«ЗВЕЗДНЫЕ ВРАТА: АТЛАНТИДА»**, 56-я серия. Сериал (США – Канада). (Сериал)
- **18.00** **«ГОРОД ПРИШЕЛЬЦЕВ»**, 15-я серия. Сериал (США). (Сериал)
- **19.00** **«ВИРУС»**. Х/ф (США).
- **23.00** **«ЗА ГРАНЬЮ ВОЗМОЖНОГО»**, 131-я серия. Сериал (Сериал)
- **0.00** **«КРИПТИД»**. Х/ф (США).
- **2.00** **«ЗА ГРАНЬЮ ВОЗМОЖНОГО»**, 130-я серия. Сериал (Сериал)
- **3.00** **«ВТОРЖЕНИЕ ДИНОЗАВРА»**. Х/ф (Юж. Корея). (Фильм)
- **5.00** Relaks.

ДОМАШНИЙ

- **6.30** Всемирная картинная галерея.
- **7.00** **, 20.30** Домашние сказки.
- **7.30** **, 23.00 «МОЯ ЖЕНА МЕНЯ ПРИВОРОЖИЛА»**. Сериал (Сериал)
- **8.00** **, 15.00** Судебные страсти.
- **9.00** **, 16.00** «Дела семейные».
- **10.00** **, 3.50 «МАЧЕХА»**. Сериал
- **11.00** «Городское путешествие» с П. Любимцевым. «Боровск».
- **11.30** «Незвездное детство». Т. Лютаева.
- **12.00** **, 2.05** «День на «Домашнем». «Мир в твоей тарелке» с Т. Веденеевой.
- **13.00** **«КРЕПОСТНАЯ АКТРИСА»**. Комедия (Фильм)
- **17.00** **, 4.35 «БЕДНАЯ НАСТЯ»**. Сериал (Сериал)
- **18.00** «Незвездное детство». М. Могилевская.
- **18.30** **«ТЫ – МОЯ ЖИЗНЬ»**. Сериал (Сериал)
- **19.30** **«КЛОН»**. Сериал
- **21.00** **, 5.20 «ДВЕ СУДЬБЫ»**, 3-я серия. Сериал (Сериал)
- **22.00** **«ОНА НАПИСАЛА УБИЙСТВО»**. Сериал. **«Кристофер Банди умер в воскресенье»**. (США). (Сериал)
- **23.30** **«ЛЮБОВНЫЙ НЕДУГ»**. Мелодрама (Индия). (Фильм)
- **3.05** **«ДВА ЛИЦА СТРАСТИ»**. Сериал (Сериал)

ДОМ КИНО

- **4.00** **«ПРОИСКИ ЛЮБВИ»**, 4-я серия. Сериал (Сериал)
- **4.45** **«ЗЕЛЕНЫЙ ФУРГОН»**. Комедия (Фильм)
- **7.10** **«КАЛИНА КРАСНАЯ»**. Х/ф (Фильм)
- **8.55** **«ЛЕТАРГИЯ»**. Драма
- **10.30** **«СТАРИКИ-РАЗБОЙНИКИ»**. Трагикомедия (Фильм)
- **12.00** **«ПРОИСКИ ЛЮБВИ»**, 4-я серия. Сериал (Фильм)
- **12.45** **«СТАКАН ВОДЫ»**. Драма (Фильм)
- **14.50** **«СТАЧКА»**. Х/ф
- **16.10** **«СВАТОВСТВО ГУСАРА»**. Х/ф (Фильм)
- **17.20** **«РЯБИНОВЫЕ НОЧИ»**. Мелодрама (Фильм)
- **18.25** **«ГАРАЖ»**. Комедия
- **20.00** **«ПРОИСКИ ЛЮБВИ»**, 5-я серия. Сериал (Сериал)
- **20.45** **«КОМНАТА С ВИДОМ НА ОГНИ»**. Х/ф (Фильм)
- **22.15** **«ДАЧА»**. Комедия
- **23.40** **«ПРЕЖДЕ ЧЕМ РАССТАТЬСЯ»**. Мелодрама (Фильм)
- **1.00** **«ПОЛИГОН-1»**. Фантастика (Фильм)
- **2.25** **«ТЕМА»**. Х/ф

LIFE

- **6.05** «Вторая волна». Док. фильм
- **6.30** **, 7.30, 11.30, 13.30, 15.30, 17.30, 18.35, 19.30** Музыка.
- **6.35** **, 17.15** «Отчего и почему».
- **6.50** **, 8.00, 11.10, 12.35, 16.45** Мультфильм.
- **7.00** «Природные лекарства».
- **7.05** **«Я МЕЧТАЮ»**. Сериал
- **7.35** **, 9.30, 11.35, 13.35, 15.35, 17.32, 19.35, 21.40, 23.35** TV-shop.
- **8.10** **, 10.00 «КОРОЛИ И КАПУСТА»**. Х/ф
- **11.20** «Сказки русского леса». Док. фильм
- **12.00** «Тело и душа».
- **12.25** «Хочу все знать».
- **12.55** «Древний Египет». Док. фильм
- **14.05** «Улики древности».
- **15.05** «Десятый вал».
- **16.00** **«ПРАВОЕ ДЕЛО»**. Сериал
- **17.05** «Роскошные отели мира».
- **18.00** «Страсти по насекомым».
- **18.25** **«Странный кролик»**. Мультфильм
- **18.40** «Красочная планета». «Тобаго».
- **20.00** «Вторая мировая война. Висло-одерская операция». Док. фильм
- **20.50** «Современный дизайн».
- **21.15** «Изюминка».
- **22.10** «Неприкосновенный запас – дети Отчизны». Док. фильм
- **22.35** Мультфильм.
- **22.45** «Лигурия – жизнь между небом и землей». Док. фильм

NATIONAL GEOGRAPHIC

- **6.00** Расследования авиакатастроф: Все двигатели отказали.
- **7.00** **, 14.00** Боевая техника: Танк.
- **8.00** Самый совершенный крокодил.
- **9.00** Чудо-водопады Игуасу.
- **10.00** **, 15.00** Битва в Крюгер-парке.
- **11.00** **, 16.00** Мир хищников: Лев.
- **12.00** Секунды до катастрофы: Аварийная посадка в Сиу-Сити.
- **13.00** **, 20.00** Расследования авиакатастроф: Все двигатели отказали!
- **17.00** Драконы-убийцы.
- **18.00** Желтые павианы.
- **19.00** С точки зрения науки – Дело о планете Земля: Вымирание человечества.
- **21.00** **, 3.00** Секунды до катастрофы: Железнодорожная катастрофа в Париже.
- **22.00** **, 1.00, 4.00** Суперсооружения: Всемирный торговый центр в Бахрейне.
- **23.00** **, 2.00** Запреты: Испытание веры.
- **0.00** Расследования авиакатастроф: Схватка с огнем.
- **5.00** Запреты: Испытание веры.

EXPLORER

- **7.00** **, 13.00** «Немыслимые изобретения». Док. сериал (Канада).
- **7.30** **, 13.30** «Подопытный кролик». Док. сериал (Канада).
- **8.00** **, 14.00** «Отличные путешествия». Док. сериал (Великобритания).
- **9.00** **, 15.00** «Питкоманды». Док. сериал (Канада).
- **10.00** **, 16.00** «Бокс «белых воротничков». Док. сериал (Великобритания).
- **10.30** **, 16.30** «Рыбак-путешественник». Док. сериал (Канада).
- **11.00** **, 17.00** «Искусство грабежа». Док. сериал (Великобритания).
- **12.00** **, 18.00** «Экзорцизм: реальная история». Док. фильм (Канада).
- **19.00** «Суперприборы». Док. фильм (США).
- **20.00** «Миссия «Эверест». Док. сериал (Великобритания).
- **21.00** «Герои гонок по грязи». Док. фильм (США).
- **22.00** «ЛеМан: одному Богу известно...» Док. фильм (Великобритания).
- **23.00** «Роберт Ресслер: жизнь среди монстров». Док. фильм (Германия).
- **0.00** «Неделя порнографии». Док. сериал (Великобритания).
- **0.30** «Порнодолина». (Великобритания – США).

DISCOVERY

- **6.00** Махинаторы: Мини, ч. 2.
- **6.25** Гигантские передвижения: Длинномеры.
- **7.20** Американские колымаги: Машина Bud Light, ч. 3.
- **8.15** Из чего это сделано?
- **9.10** Трюкачи, 1-я серия.
- **9.40** В мире машин.
- **10.05** Разрушители легенд: Смертельное положение.
- **11.00** Крутой тюнинг, 24-я серия.
- **11.55** Американские колымаги: Машина Хильдербрант, ч. 1.
- **12.50** Смертельный улов: Острова Прибылова.
- **13.45** Грязная работенка: Разведение микроводорослей.
- **14.40** Махинаторы: Мерседес, ч. 1.
- **15.05** **, 1.00** Трюкачи, 2-я серия.
- **15.35** **, 1.25** В мире машин: Трансатлантический конкурс: Автопогрузчики.
- **16.00** **, 3.45** Пятая передача.
- **17.00** **, 4.40** Как это работает.
- **17.30** Как это работает, 9-я серия.
- **18.00** **, 2.50** Американский чоппер: Мотоцикл Рика, ч. 2.
- **19.00** **, 5.05** Разрушители легенд: Пуленепробиваемая вода.
- **20.00** Грязная работенка.
- **21.00** **, 1.55** Лаборатория взрывных идей: Ураганоустойчивый дом.
- **22.00** Американские колымаги: Шевроле 1957 года, ч. 1.
- **23.00** Охотники за нефтью, 3-я серия.
- **0.00** Головоломы, 6-я серия.

ANIMAL PLANET

- **8.00** Как стать..: Морж.
- **9.00** **, 18.00** Самые забавные животные планеты.
- **10.00** **, 20.00** Ветеринарная скорая помощь, 88-я серия.
- **10.30** **, 20.30** Остров орангутангов: Бегство.
- **11.00** Отдел по охране животных. Полиция Майами: Аллигатор-саботажник.
- **12.00** Охотник за крокодилами: Кто берет крокодилов на мушку.
- **13.00** Шамвари: Жизнь на воле.
- **13.30** Дневник «Большой кошки».
- **14.00** **, 23.00, 5.00** Самые забавные животные планеты.
- **15.00** **, 23.30, 2.00, 5.30** Самые забавные животные планеты, 10-я серия.
- **16.00** Финикс: Скорая ветеринарная помощь: Собачья конура.
- **17.00** Территория животных, 3-я серия.
- **19.00** Полиция Хьюстона – отдел по защите животных: Лагерь новобранцев.
- **21.00** **, 3.00** Шамвари: Жизнь на воле, 5-я серия.
- **21.30** **, 3.30** Дневник «Большой кошки», 5-я серия.
- **22.00** **, 4.00** Разрушители стереотипов, 9-я серия.
- **22.30** **, 4.30** Разрушители стереотипов, 10-я серия.
- **0.00** **, 6.00** Финикс: Скорая ветеринарная помощь: Игривый щенок.
- **1.00** **, 7.00** Львы с крокодильей реки.

TRAVEL CHANNEL

- **8.00** **, 13.00, 0.00** Всемирный путешественник.
- **9.00** **, 14.30, 1.00** Роскошные путешествия.
- **9.30** **, 1.30** Вкус Испании.
- **10.00** Землепроходцы. Куинстаун.
- **10.30** Такси за $100. Амстердам.
- **11.00** Страсть к путешествиям.
- **11.30** Гид «Трэвел Ченнел» по Иордании, ч. 2.
- **12.00** Путешествие со вкусом.
- **12.30** Пан-Азия. Канчанабури.
- **14.00** Землепроходцы.
- **15.00** Вкус Испании.
- **15.30** Путешествие со вкусом.
- **16.00** Ятра. Путешествия по Индии.
- **16.30** Далекие берега.
- **17.00** **, 5.00** Всемирный путешественник.
- **18.00** Землепроходцы.
- **18.30** Маршруты мечты. Япония.
- **19.00** Путешествие со вкусом.
- **19.30** Жаждущий странник.
- **20.00** **, 4.00** Всемирный путешественник. Тоскана.
- **21.00** **, 2.00** По железным дорогам живописной Австралии.
- **22.00** **, 6.00** Экстремальные путешествия.
- **22.30** **, 6.30** По трассе 66.
- **23.00** **, 7.00** Походы в мир дикой природы.
- **23.30** **, 7.30** Большая рыба.
- **3.00** Не забудьте свой паспорт.

РОССИЯ-СПОРТ

4.40 Футбол. ЧЕ-2009. Женщины. Отборочный турнир. Россия – Норвегия.
6.45 **, 9.00, 13.20, 15.40, 21.15, 0.40** «Вести-спорт».
7.00 **, 8.15** «Зарядка с чемпионом».
7.15 **«ЧТО НОВОГО, СКУБИ-ДУ?»** Мультсериал (США).
7.40 «Мастер спорта».
7.50 **«Храбрый олененок»**. Мультфильм
8.30 «Точка отрыва».
9.10 Футбол. Кубок УЕФА. «Копенгаген» (Дания) – «Москва» (Россия).
11.15 Футбол. Кубок УЕФА. «Спартак» (Москва, Россия) – «Баник» (Чехия).
13.30 Мини-футбол. ЧМ. Россия – Куба.
15.05 «Футбол России. Перед туром».
15.55 Хоккей. КХЛ. Открытый чемпионат России. «Авангард» (Омская область) – «Атлант» (МО).
18.15 Кекусин-кан каратэ-до. ЧЕ.
19.25 Мини-футбол. ЧМ. Украина – Гватемала.
21.00 «Рыбалка с Радзишевским».
21.35 «Вести-спорт. Местное время».
21.40 Профессиональный бокс. Бернаби Консепсьон (Филиппины) против Адама Карреры (США).
22.40 «Хоккей России».
23.35 «Европейский покерный тур».
0.50 Мини-футбол. ЧМ. Чехия – Уругвай.
2.25 Хоккей. КХЛ. Открытый чемпионат России. «Авангард» (Омская область) – «Атлант» (Московская область).

ПЯТЫЙ КАНАЛ

6.00 **, 7.00, 7.30, 8.00, 8.30, 9.00, 9.30, 12.30, 15.30, 18.30, 21.30** «Сейчас».
6.10 **, 6.20, 6.50, 7.10, 7.20, 7.40, 7.50, 8.10, 8.20, 8.40, 8.50, 9.10, 9.20** «Утро на Пятом».
6.15 **, 6.45, 7.15, 7.45, 8.15, 8.45, 9.15, 22.05** «Сейчас о спорте».
9.40 «Опасные встречи». Док. фильм (Великобритания).
10.40 «Даная и Герострат». Док. фильм
11.35 **, 12.45** «Моя планета».
13.30 «Многоликий Зорро». Док. фильм
14.30 **«УБОЙНЫЙ ОТДЕЛ»**. Сериал (США).
15.50 «Мир природы. Царство воронов». Док. фильм
16.55 **, 18.00, 21.00** «Экстренный вызов 112».
17.00 «Открытая студия».
19.00 «Первобытная одиссея. Глазами леопарда». Док. фильм
20.00 «Смерть на Кутузовском». Док. фильм
22.15 **«ПОВТОРНЫЙ БРАК»**. Комедия (Франция).
0.20 **«ЭТОТ СМУТНЫЙ ОБЪЕКТ ЖЕЛАНИЯ»**. Х/ф (Франция – Италия).
2.25 «Секреты берлинских шпионов». Док. фильм
3.30 «Лучшее из Голливуда вместе с Табом Хантером». Док. сериал (США).

ЗВЕЗДА

6.00 «Атака с воздуха» из цикла «Поле битвы». Док. фильм
7.00 «Утро командира».
9.00 **, 13.00, 16.00, 18.00, 22.00** Новости.
9.15 **«НОЖ В ОБЛАКАХ»**, 4-я серия. Х/ф
10.15 «Большой репортаж».
11.00 «Курс личности».
11.30 **«ГОРОД ПРИНЯЛ»**. Х/ф
13.15 «Оборонительная операция» из цикла «Поле битвы». Док. фильм
14.15 **, 2.15 «ВСЕ НАОБОРОТ»**. Х/ф
15.25 «Конструктор Глушко и его время». Док. сериал
16.15 **, 0.55 «ВАРИАНТ «ОМЕГА»**, 5-я серия. Х/ф
18.30 «Война в Арктике» из цикла «Неизвестная война». Док. фильм
19.45 **«ВАЛЕНТИН И ВАЛЕНТИНА»**. Х/ф
21.30 «Русский характер».
22.30 «Вход воспрещен».
23.00 **«ТАЙНА ВИЛЛЫ «ГРЕТА»**. Х/ф
3.20 **«МОЯ БОЛЬШАЯ АРМЯНСКАЯ СВАДЬБА»**. Х/ф
5.05 **«ТРИДЦАТЬ СЛУЧАЕВ МАЙОРА ЗЕМАНА»**, 2-я серия. Х/ф

JETIX

8.00 **, 8.25, 14.50, 2.00, 2.20 «ДЕТКИ ИЗ КЛАССА 402»**.
8.50 **, 9.15, 10.15, 15.15, 15.40, 18.10, 19.00 «ЛЕНТЯЕВО»**.
9.35 **, 14.00, 14.25, 17.45, 23.40, 0.05, 7.15, 7.35 «ТОТАЛИ СПАЙС»**.
10.00 **«КАПИТАН ФЛАМИНГО»**.
10.40 **, 3.50 «ИГГИ АРБАКЛ»**.
10.50 **, 16.05, 21.20 «МОНСТЕР БАСТЕР КЛАБ»**.
11.15 **, 16.30, 21.45 «ГАЛАКТИЧЕСКИЙ ФУТБОЛ S2»**.
11.40 **, 16.55 «ЧТО С ЭНДИ?»**
12.05 **, 18.35, 23.20, 5.00, 5.20 «H2O – ПРОСТО ДОБАВЬ ВОДЫ»**.
12.30 **, 12.55, 19.30, 19.55, 5.45, 6.05 «ЧАРОДЕЙКИ»**.
13.20 **, 20.15 «ТУТЕНШТЕЙН»**.
13.40 **, 20.40, 6.50 «СЕМЕЙКА ТОФУ»**.
17.20 **, 3.30 «ХВОСТАТЫЕ ВОЯКИ»**.
21.00 **, 0.30, 0.55, 4.15, 4.35 «МИСТИЧЕСКАЯ ВЛАСТЬ БОЕВЫХ РЕЙНДЖЕРОВ»**.
22.15 **, 22.40, 1.20, 1.40 «НАРУТО»**.
23.00 **«КОРОЛЬ-ШАМАН»**.
2.45 **«ШКОЛА СУРИКЕНОВ»**.
3.05 **«TEAM GALAXY»**.
6.30 **«PUCCA»**.

ДЕТСКИЙ МИР

6.00 **, 10.00, 14.00** Мультфильмы: **«Ах, эти жмурки»**, **«Как Маша поссорилась с подушкой»**, **«Змей на чердаке»**.
6.30 **, 10.30, 14.30 «ГДЕ ЭТО ВИДАНО, ГДЕ ЭТО СЛЫХАНО»**. Х/ф
6.55 **, 10.55, 14.55 «Каштанка»**. Мультфильм
7.25 **, 11.25, 15.25** Мультфильмы: **«Маленькие чудеса»**, **«Веселая карусель»** №20, **«Чертенок с пушистым хвостом»**.
8.00 **, 12.00 «ЗАВТРА, ТРЕТЬЕГО АПРЕЛЯ…»** Х/ф
9.15 **, 13.15 «Бобры идут по следу»**. Мультфильм
9.30 **, 13.30** Мультфильмы: **«Все наоборот»**, **«Фальшивая нота»**, **«Укрощение велосипеда»**.
16.00 Мультфильмы: **«Однажды утром»**, **«Ночь рождения»**, **«Щенок и старая тапочка»**.
16.35 **«Заколдованный мальчик»**. Мультфильм
17.20 **«МУМИЙ-ТРОЛЛЬ И ДРУГИЕ»**. Мультсериал. Фильм 1.
17.40 **«Храбрый заяц»**. Мультфильм
18.00 **«ЧТО С ТОБОЙ ПРОИСХОДИТ?»** Х/ф
19.10 **«Украденный месяц»**. Мультфильм
19.30 Мультфильмы: **«Новеллы о космосе»**, **«Пятачок»**.

МИР

5.55 Афиша.
6.00 **, 7.00, 8.00, 9.00, 10.00, 11.00, 12.00, 13.00, 14.00, 15.00, 16.00, 17.00, 18.00, 19.00, 20.00, 21.00, 22.00, 23.00, 0.00, 1.00, 2.00** Новости Содружества.
6.05 **, 7.05, 8.05, 2.10, 3.35** Содружество live.
6.30 **, 16.20** «Женский журнал».
7.35 Телемагазин «Удачная покупка».
7.45 «Тик-так».
8.30 **, 20.30** «Рандеву со звездой».
9.05 **, 2.35** «Подводная одиссея команды Кусто». Док. сериал
10.05 «Спорная территория».
11.05 **«СЕМЬЯ СЕРРАНО»**. Сериал
12.05 **«МЕДОВЫЙ МЕСЯЦ»**. Сериал
13.05 **, 0.30 «ПОСЛЕДНИЙ РЕПОРТАЖ»**. Х/ф
15.05 **«ПОВТОРНАЯ ЗАГРУЗКА»**. Мультсериал
15.30 **«ОБЖ»**. Сериал
16.55 «Билет на сегодня».
17.05 **, 5.00** «Час суда. Дела семейные».
18.05 **«ЛЮБОВЬ КАК ЛЮБОВЬ»**. Сериал
19.20 Акценты.
19.30 «Слава за минуту».
21.05 Концерт.
22.20 **, 4.00** «Запредельные истории с В. Николаевым».
23.30 «Кома – это правда». Док. фильм

7-ТВ

5.00 Super-утро.
8.00 **– 4.00** 7 новостей. Каждый час.
8.05 Регби. Чемпионат России. Полуфинал.
9.05 Диалоги о рыбалке.
9.20 Автоспорт России.
9.35 Мир подводной охоты.
10.05 **, 15.35** Картинг.
10.20 Football League Show.
11.05 Клуб покорителей пространства.
11.20 Планета рыбака.
11.35 Академия нахлыста.
12.05 **, 19.35** Диалоги о рыбалке.
12.20 Бразильский футбол.
13.05 Классика NBA.
14.05 Off-Road Drive.
14.20 Бега и скачки.
15.05 MotorWorld.
16.05 Настольный футбол.
16.20 Экстрим: начало века.
17.05 Охота в Новом Свете.
17.20 X-treme 99,9.
18.05 Под водой-я серия.
18.20 Racing World.
19.05 Rally Action.
20.05 Game Sport.
20.20 Wrestling: опасная зона.
21.05 Американский футбол.
21.35 История NHL.
22.05 Классика: NHL.
23.05 Poker Superstars.
0.05 World Pool Masters 2008.
1.05 «Ночной выигрыш».
2.05 **, 3.05** Спортмания.
4.05 Только не это!

ДТВ

6.00 «Удачное утро».
6.50 «Музыка».
6.55 «Телемагазин».
7.25 **, 7.40, 7.55, 8.10** Мультфильм.
8.30 **, 20.00** «Самое смешное видео».
9.00 **, 19.30** «Осторожно, Модерн 2!»
9.30 **, 14.00 «КОМИССАР РЕКС»**. Детектив
10.30 **«БЕЛЫЙ ВЗРЫВ»**. Х/ф
12.05 «В засаде».
12.30 «Утомленные славой». Док. фильм
13.00 **, 20.30 «ПОСЛЕДНИЙ БРОНЕПОЕЗД»**. Х/ф
15.00 **, 21.30 «БЕЗМОЛВНЫЙ СВИДЕТЕЛЬ»**. Детектив
15.30 **, 22.00 «CSI: МЕСТО ПРЕСТУПЛЕНИЯ НЬЮ-ЙОРК 2»**. Детектив
16.30 **«ШУЛЕРА»**. Х/ф
23.00 «Голые и смешные. Горячая дюжина».
23.55 **«ОХРАННИК ДЛЯ ДОЧЕРИ»**. Х/ф
2.15 «Звонок удачи».
4.15 **«СЕКРЕТНЫЙ АГЕНТ МАКГАЙВЕР»**. Детектив

TV-1000

4.00 **, 22.00 «РЕВОЛЬВЕР»**. Боевик (Франция – Великобритания).
6.00 **«СТРАНА НАДЕЖДЫ»**. Драма (Норвегия – Великобритания).
8.00 **«ЗВЕЗДНАЯ НОЧЬ»**. Комедия (Великобритания – США).
10.00 **«СЕРДЦЕ И ДУШИ»**. Фантастика (США).
12.00 **«СЕВЕРО-ВОСТОК»**. Драма (Аргентина – Франция).
14.00 **«КСАНАДУ»**. Мюзикл (США).
16.00 **«БЕЗ УМА ОТ ЛЮБВИ»**. Драма (США).
18.00 **«ХРОНИКИ ХУАДУ: ЛЕЗВИЕ РОЗЫ»**. Боевик (Гонконг).
20.00 **«ЩЕПОТКА ПЕРЦА»**. Комедия (Греция – Турция, 2003 г.)
Режиссер: Т. Боулметис. В ролях: Ж. Каррафас, Р. Лоузидоу.
Фанис родился в обычной греческой семье, однако провел все свое детство в Турции под присмотром деда, который был не только превосходным кулинаром, но и философом.
0.00 **«ИГРОК»**. Триллер (Италия – США).
2.00 **«ДРУГОЙ»**. Триллер (США – Канада).

HALLMARK

2.30 **, 0.45 «ИНСПЕКТОРЫ 2»**. Триллер (США).
4.15 **«СЕМЬЯ МАМЫ ФЛОРЫ»**. Драма, ч. 1. (США).
6.00 **«СЕМЬЯ МАМЫ ФЛОРЫ»**. Драма, ч. 2. (США).
8.00 **, 14.30 «ПОКАБУТКЕ»**. Комедия
10.00 **, 16.30 «ДОЧЕРИ МАКЛЕОДА 4»**. Сериал, ч. 76. (Австралия).
11.00 **, 17.30 «ЧТО ТЫ НАТВОРИЛ?»** Х/ф (США).
12.45 **, 19.15 «МАК-БРАЙД: КТО ТУТ УБИЙЦА МАРТИ?»** Детектив (США).
21.00 **, 23.45 «ДЕТЕКТИВЫ ПОД СУКНОМ 4»**. Детектив, ч. 20. (Канада).
22.00 **«РОКОВОЕ СПАСЕНИЕ»**. Х/ф (Германия, 2008 г.)
Режиссер: С. Мануэль. В ролях: С. Гуттенберг, Э. Сэндс, Д. Рикхардс.
Беда случается за день до развода Эмили и Джейкоба: их сын Тоби, играя в лесу, падает в спрятанный колодец. Этот лес называют «Лес потерянных душ», как гласит легенда.

XXI ВЕК

10.00 **, 18.00, 2.00 «ДАВАЙТЕ ПОТАНЦУЕМ?»** Мелодрама
11.50 **, 19.50, 3.50 «БЛЮСТИТЕЛИ ПОРОКА: НЕ САМЫЙ ЛУЧШИЙ ДЕНЬ В КОНЦЕ СЕНТЯБРЯ»**. Триллер
13.05 **, 21.05, 5.05 «НОСФЕРАТУ: ПРИЗРАК НОЧИ»**. Ужасы
14.55 **, 22.55, 6.55 «РАЗБОРКА В БРОНКСЕ»**. Боевик (США).
16.30 **, 0.30, 8.30 «КРЭЙЗИ»**. Детектив (США – Германия).

ТДК

7.00 **, 10.49, 11.49, 12.49, 13.49, 16.49, 17.49, 18.49, 19.49, 23.55** Музыка на канале.
8.05 **, 15.00** Все лучшее для Вас.
8.35 **, 11.00, 18.00** Красотка.
9.00 С добрым утром, Любимая!
10.00 **, 17.00** Истории успеха.
12.00 Наши дети.
13.00 **, 19.00** Ваш доктор.
14.00 **, 23.00** Красота и здоровье.
14.31 **«ГВАДЕЛУПЕ»**, 65-я серия. Сериал
16.00 Твой дом.
20.00 Зеркало жизни.
21.00 Ваш личный психолог.
22.00 Сексуальная революция.
23.30 **«ГВАДЕЛУПЕ»**, 66-я серия. Сериал
0.05 Игротека.

ШКОЛЬНИК

7.55 **, 15.55, 23.55** Программа передач.
8.00 **, 16.00, 0.00** «Москва на все времена»: «Бульвары».
8.30 **, 16.30, 0.30** География 10 класс. «Урбанизация».
9.15 **, 17.15, 1.15** «Телевикторина».
9.25 **, 17.25, 1.25** Информатика 10, 11 класс. «Системы счисления».
10.10 **, 18.10, 2.10** «Опасная зона».
10.30 **, 18.30, 2.30** Обществоведение 11 класс. «Человек – индивид – личность: человек».
11.15 **, 19.15, 3.15** «Педсовет». «Инновационное образование: Школа №368».
11.35 **, 19.35, 3.35** Литература 10 класс. «Природа в поэзии Ф. И. Тютчева».
12.30 **, 20.30, 4.30** «Экология литературы». «Новая антология: А. Макин».
13.10 **, 21.10, 5.10 «Сказка о солдате»**. Мультфильм
13.30 **, 21.30, 5.30** Телеигра «Командоры, вперед!»
14.00 **, 22.00, 6.00 «СЕМЕРО СМЕЛЫХ»**. Х/ф
15.30 **, 23.30, 7.30 «Подсказки голубого щенка»**. Мультфильм

EUROSPORT

7.45 Мотогонки. Гран-При. (Австралия). «Королевский» класс.
9.00 Мотогонки. Гран-При. (Австралия). Класс 250 к.см.
10.00 Мотогонки. Гран-При. (Австралия). Класс 125 к.см.
10.30 Ралли. ЧМ. Испания. Превью.
11.00 Автоспорт. ЧМ в классе Туринг.
11.30 **, 15.30, 20.03, 2.30** Снукер. Мастерс. Шанхай. День 5.
13.00 **, 14.30** Футбол. Лига чемпионов УЕФА. Групповой этап.
14.00 Футбол. Кубок УЕФА. Первый этап. Ответные матчи.
18.00 **, 22.00** Теннис. Турнир WTA. Штутгард. 1/4 финала.
20.00 **, 1.00** Футбол. Евроголы.
0.00 Покер. Race Poker Trophy. Ошерслебен.
1.30 Экстремальные виды спорта.
2.00 Ралли. ЧМ. Испания. День 1.

EURONEWS

8.00 **– 12.30** Новости за завтраком. Каждые 30 минут.
13.00 **,13.30, 14.00, 14.30, 17.00, 17.30, 18.00, 18.30** Новости и стиль жизни.
13.17 **, 13.47, 17.17, 17.47** Европейцы.
14.17 **, 18.17** Парламент.
14.47 **, 18.47** Ле маг.
15.00 **, 15.30, 16.00, 16.30** Новости за ланчем.
19.00 **– 3.30** Вечерние новости. Каждые 30 минут.
4.00 **– 7.30** Подробные ночные новости. Каждые 30 минут.

РБК

6.00 **– 5.30** Новости. Каждые 30 минут.
6.10 **, 6.35, 7.15, 7.35, 8.15, 8.35, 9.15, 10.10, 11.15, 12.10, 13.10, 14.10, 15.10, 16.10, 17.15, 19.10, 20.10, 23.15, 2.10, 3.10** Рынки.
6.20 **, 7.10, 7.40, 8.10, 9.10, 10.20** Обзор российской прессы.
6.45 **, 7.20, 8.20, 8.40, 9.20, 10.35** Обзор зарубежной прессы.
6.50 **, 9.50, 3.20** Азбука инвестора.
7.25 **, 8.25, 9.25, 10.25** Autonews.
7.45 **, 8.45** Бизнес-стиль.
7.50 **, 16.20, 21.35, 0.20, 2.20, 4.10** Отдых и туризм.
8.50 **, 17.50** Звездная пыль.
9.35 **, 21.40, 1.35** Зарубежный бизнес.
10.40 Рынки. Спецвыпуск.
11.20 В фокусе.
12.15 Новости компаний.
12.35 Капитал.
13.35 **, 3.35** Сфера интересов.
13.55 Назначения и отставки.
14.35 **, 18.35** Компании.
15.20 В фокусе. Срочно «В Фокус».
16.35 Рынки. Глобальный взгляд.
17.35 Рынки. Спецвыпуск.
18.10 Рынки. Спецвыпуск.
19.35 Autonews. Эксперт.
20.35 Наши деньги.
21.00 **, 1.00** Интрига дня.
22.00 **, 0.30** Мир сегодня.
22.35 Киносфера.
23.35 **, 5.35** Сфера интересов.
0.10 Рынки. Спецвыпуск.

МТВ

6.00 MTV-Fresh.
9.40 Мой клон.
10.05 «Звезды на ладони»: «Их разыскивает милиция».
10.35 **, 19.35** Обыск и свидание.
11.00 **, 17.55** Алчные экстремалы: свежее мясо.
11.25 «Русская десятка».
12.25 **, 5.00** MTV.ru.
13.00 MTV-Mix.
15.20 Уже можно.
15.45 Модельная школа ведьмы Дженис.
16.10 «Следующий».
16.35 Квартирный погром.
17.00 **, 20.25** Тачку на прокачку.
17.25 Секретные файлы.
18.20 **«КЛИНИКА»**. Сериал
19.10 Бешеные предки.
20.00 Почему я не ты?
20.50 «Невозможное возможно». Ролевая игра.
22.35 Уроки соблазна.
23.00 «Элементарный секс» с Марикой.
23.30 «Страшно интересно».
23.55 MTV Dance-Party.

ТЕЛЕКЛУБ

20.00 **«НА УГЛУ У ПАТРИАРШИХ 2»**
21.00 **«УГРО. ПРОСТЫЕ ПАРНИ 2»**
22.00 **«СЫЩИКИ 2»**
23.00 **«ТАСС УПОЛНОМОЧЕН ЗАЯВИТЬ…»**
0.30 **«ТАСС УПОЛНОМОЧЕН ЗАЯВИТЬ…»**
2.00 **«НА УГЛУ У ПАТРИАРШИХ 2»**
3.00 **«УГРО. ПРОСТЫЕ ПАРНИ 2»**

Муз-ТВ

5.00 **, 7.15, 8.30, 12.30, 14.15, 16.30, 22.30, 1.00, 2.30** «Муз-ТВ хит».
6.30 **, 9.45, 13.30, 1.45** «Наше».
8.00 **, 12.00, 21.00** PRO-Новости.
8.15 **, 12.15** «Мобильные блондинки».
10.30 «Ближе к звездам. Н. Портман».
11.00 **, 21.30** Smesh.no.
11.30 **, 22.00** «Безбашенные американцы».
15.30 «Звезды зажигают».
18.30 «Ближе к звездам».
19.30 «InterАктив чарт».
20.30 «Ближе к звездам. Д. фон Тиз».
21.15 «Алфавит».
0.00 «PRO-Кино». Спец. выпуск.

MEZZO

8.00 **, 15.30, 3.00, 5.00, 7.00** Интермеццо.
12.00 Владимир Юровский и Лондонский Филармонический оркестр.
13.50 Фестиваль в Довиле 2004: В программе произведения Шумана, Берга, Лютославского.
19.00 Русский балет.
21.05 П. И. Чайковский. Концерт для фортепиано с оркестром №1.
21.45 «Светлана Захарова – царица танца».
22.30 Петр Андершевски (фортепиано). Сольный концерт.
23.35 Фестиваль в Довиле 2008: в программе произведения Дворжака и Яначека.
1.15 А. Дворжак. Симфония №8.

ФИЛЬМ ДНЯ

ПЕРВЫЙ, 21.30

«ДЕНЬ РАДИО». (Россия, 2008 г.)

Успешный продюсер должен быть хитрым и изворотливым. (Михаил КОЗАРЕВ)

Режиссер: Дмитрий Дьяченко.

В ролях: Ростислав Хаит, Александр Демидов, Камиль Ларин, Леонид Барац, Михаил Козырев.

Комедия. Радиостанция «Как бы Радио» в панике – запланированный радиомарафон с участием знаменитостей находится под угрозой срыва, так как за полчаса до эфира у конкурентов вдруг начался марафон на ту же тему. Нужно все менять.

ПЕРВЫЙ КАНАЛ

5.40 Фильм **«РАСПИСАНИЕ НА ПОСЛЕЗАВТРА»**. Х/ф
6.00 Новости.
6.10 Фильм **«РАСПИСАНИЕ НА ПОСЛЕЗАВТРА»**. Х/ф
7.30 «Играй, гармонь любимая!»
8.10 Мультсериалы: **«МОИ ДРУЗЬЯ ТИГРУЛЯ И ВИННИ», «ДОНАЛЬД ДАК ПРЕДСТАВЛЯЕТ».**
9.00 «Слово пастыря».
9.20 «Здоровье».
10.00 Новости.
10.10 «Смак».
10.50 «Инна Чурикова. За кулисами и дома».
12.00 Новости.
12.20 Сериал **«УБОЙНАЯ СИЛА»**. Сериал
13.20 Чемпионы «КВН». «Вне игры». «Клуб одесских джентльменов».
15.00 Новости.
15.10 Все звезды на «Вернисаже Ильи Резника».
18.20 Сериал **«ОБЩАЯ ТЕРАПИЯ»**. Сериал
19.20 «Ледниковый период».
21.00 «Время».
21.20 «Ледниковый период».
22.30 «Прожекторперисхилтон».
23.00 «Что? Где? Когда?»
0.20 **«ВУЛКАН»**. Х/ф
2.20 Фильм **«ПРОГУЛКА ПО БЕСПУТНОМУ КВАРТАЛУ»**. Х/ф
4.20 **«ВЗАПЕРТИ»**. Х/ф
5.30 «Детективы».

РОССИЯ Тула

6.10 «Студия «Здоровье».
6.45 «Вся Россия».
7.00 «Сельский час».
7.25 «Диалоги о животных».
8.00 «Вести».
8.10 «Местное время. Вести – Тула».
8.20 «Военная программа».
8.45 «Субботник».
9.20 **«Верните Рекса»**. Мультфильм
9.35 Фильм **«МАРЬЯ-ИСКУСНИЦА»**. Фильм-сказка
11.00 «Вести».
11.10 «Местное время. Вести – Тула».
11.20 «Автопульс-2».
11.35 «Будьте здровы».
11.50 «Философия света». Телефильм
12.00 «Время ответа».
12.20 «Смехопанорама».
13.15 «Сенат».
14.00 «Вести».
14.20 «Местное время. Вести – Тула».
14.30 Фильм **«ГРУСТНАЯ ДАМА ЧЕРВЕЙ»**. Х/ф
15.55 «Субботний вечер».
17.50 «Звездный лед».
20.00 «Вести в субботу».
20.40 Театр Е. Петросяна «Кривое зеркало».
22.50 Фильм **«ЗАЧЕМ ТЫ УШЕЛ...»** Х/ф
0.45 Фильм **«БЛЭЙД 3: ТРОИЦА»**. Триллер (США)
3.05 **«ПУГАЛО»**. Х/ф (США).

НТВ

5.30 **«МУХА»**. Х/ф
7.30 «Сказки Баженова».
8.00 «Сегодня».
8.15 Лотерея «Золотой ключ».
8.45 «Без рецепта». Доктор Бранд.
9.25 «Смотр».
10.00 «Сегодня».
10.20 «Главная дорога».
10.55 «Кулинарный поединок».
12.00 «Квартирный вопрос».
13.00 «Сегодня».
13.25 «Особо опасен!»
14.05 «Кремлевские похороны. Вячеслав Менжинский».
15.05 «Своя игра».
16.00 «Сегодня».
16.20 «Женский взгляд». Ф. Дзеффирелли.
17.00 Сериал **«МЕНТОВСКИЕ ВОЙНЫ 3»**. Сериал
19.00 «Сегодня».
19.40 «Профессия – репортер».
20.05 «Максимум».
21.05 «Русские сенсации». Док. сериал
21.55 «Ты не поверишь!»
22.45 Фильм **«ПАРКОВКА»**. Х/ф (США).
0.40 «Дас ист фантастиш».
1.15 Фильм **«АЛИСА ЗДЕСЬ БОЛЬШЕ НЕ ЖИВЕТ»**. Х/ф (США).
3.45 Сериал **«БЕЗ СЛЕДА 5»**. Сериал (США).
4.35 **«АЭРОПОРТ»**. Сериал

СТС Тула

6.00 Фильм **«БИЛОКСИ-БЛЮЗ»**. Х/ф (США).
8.05 **«Куплю привидение»**. Мультфильм
8.20 **«СМЕШАРИКИ»**. Мультсериал
8.30 **«КАПИТАН ФЛАМИНГО»**. Мультсериал
9.00 «Детские шалости».
10.45 **«ТОМ И ДЖЕРРИ»**. Мультсериал
11.00 Фильм **«МАЛЕНЬКИЕ МОНСТРЫ»**. Х/ф (США).
13.00 **«КРЯК-БРЯК»**. Мультсериал
14.00 **«ЧАРОДЕЙКИ»**. Мультсериал
15.00 **«АЛАДДИН»**. Мультсериал
16.00 Городские истории
16.20 Методы доктора Борменталя
16.30 **«6 КАДРОВ»**. Сериал
17.00 «Самый умный телохранитель».
19.00 **«Тачки»**. Мультфильм (США).
20.58 Скажи!
21.00 Фильм **«РЫЦАРЬ КАМЕЛОТА»**. Х/ф (США).
22.45 Фильм **«ПРИЗРАК ОПЕРЫ»**. Х/ф (США – Великобритания).
1.45 Фильм **«ТЕНЕВОЙ ЗАГОВОР»**. Х/ф (США).
3.40 **«ПОЛУМГЛА»**. Х/ф

КУЛЬТУРА

6.30 Канал «Евроньюс».
10.00 **, 1.50, 2.50** Программа передач.
10.10 «Библейский сюжет».
10.40 Фильм **«ОБЫКНОВЕННОЕ ЧУДО»**. Х/ф
12.15 «Кто в доме хозяин».
12.50 **«Остров сокровищ»**. Мультфильм
14.40 «Путешествия натуралиста».
15.05 Фильм **«ПО ГЛАВНОЙ УЛИЦЕ С ОРКЕСТРОМ»**. Х/ф
16.35 «В вашем доме». М. Кондратьева.
17.15 **, 1.55** «Последние воины», 2-я серия. Док. сериал «День донги. Воины мурси». (США).
18.10 «Исторические концерты». Анне-Софи Муттер и Герберт фон Караян.
19.10 «Магия кино».
19.50 **«МУДРЕЦ»**. Спектакль
22.00 «Новости культуры».
22.20 Фильм **«ЛЕММИНГ»**. Х/ф (Франция, 2005 г.)
Режиссер: Д. Молль. В ролях: Ш. Генсбур, А. Дюссолье, Л. Люка.
Как-то вечером молодая чета приглашает на ужин начальника с женой. С одной стороны – молодая образцовая пара, а с другой – супруги, полные ненависти и отвращения друг к другу...
0.25 «История моды», 2-я серия. Док. сериал «Благородный облик Средневековья». (Франция).
1.15 «Все это джаз». Д. Скофилд и Д. Ловано.

ТНТ Тула

6.00 Сериал **«НОЙ ЗНАЕТ ВСЕ»**, 9-я серия. Сериал
6.30 Сериал **«НОЙ ЗНАЕТ ВСЕ»**, 10-я серия. Сериал
7.00 **«ОХ, УЖ ЭТИ ДЕТКИ!»**, 80-я серия. Мультсериал
7.30 **«ОХ, УЖ ЭТИ ДЕТКИ!»**, 81-я серия. Мультсериал
8.00 **, 19.50** Музыка на канале
8.25 Тула. Инструкция по применению
8.45 «Наши песни».
9.00 **, 21.00, 1.00, 1.35** «Дом 2».
10.00 «Школа ремонта». «Гостиная в стиле флай».
11.00 «Подруги». Док. фильм
12.00 «Битва экстрасенсов».
13.00 «Клуб бывших жен».
14.00 «Cosmopolitan».
15.00 Фильм **«ШАГ ВПЕРЕД»**. Мелодрама (США).
17.00 Сериал **, 17.30 «САША+МАША»**. Сериал
18.00 «Танцы без правил».
19.00 «Женская лига».
19.30 «Крутящий момент». Автомобильная программа
20.00 «Кто не хочет стать миллионером».
22.00 «Комеди Клаб».
23.00 «Наша Russia».
23.30 «Убойная лига».
0.30 «Секс с А. Чеховой».
2.30 «Необъяснимо, но факт».
3.25 **«ТОЛСТАЯ ДЕВЧОНКА»**. Сериал (Венесуэла).
5.15 «Неизвестная планета». Док. сериал

ТВ ЦЕНТР

5.35 **«ВОЗВРАТА НЕТ»**. Х/ф
7.30 «Марш-бросок».
8.00 «АБВГДейка».
8.30 «Православная энциклопедия».
9.00 «Акулы перед судом». Док. фильм (Великобритания).
9.45 «История государства Российского».
10.10 Фильм **«СКАЗКА О ПОТЕРЯННОМ ВРЕМЕНИ»**. Х/ф
11.30 **, 14.30, 17.30, 0.00** «События».
11.45 «Репортер».
12.05 Фильм **«РУССКИЙ БИЗНЕС»**. Комедия
13.40 «Городское собрание».
14.45 «Линия защиты».
15.30 Фильм **«ГОСУДАРСТВЕННЫЙ ПРЕСТУПНИК»**. Детектив
17.45 «Петровка, 38».
18.00 «Отличные новости».
18.20 «Резонанс».
18.30 «События. Тульская неделя».
19.00 «Поющая компания».
20.25 «Смех с доставкой на дом».
21.00 «Постскриптум».
22.05 Фильм **«БЕЗ ОСОБЫХ ПРИМЕТ»**, 1-я и 2-я серии. Детектив
0.15 «Временно доступен». В. Полунин.
1.30 **«ФАНАТ»**. Боевик
3.15 Сериал **«ИНСПЕКТОР МОРС»**. Сериал (Великобритания).

БИБИГОН

4.30 Фильм **, 16.00, 21.30 «ПОТЕРЯННАЯ ВСЕЛЕННАЯ»**. Мультсериал (Япония).
6.10 **, 9.00** «Космический корабль «Земля».
6.20 **, 14.40** «Забавная наука».
6.35 **, 14.50, 19.55 «СПРОСИ У АЛЬБЕРТА»**. Мультсериал (Германия).
6.45 «Няня Аня».
7.00 **, 15.45** «Почемучка».
7.15 **, 15.05, 20.40 «ОГГИ И ТАРАКАНЫ»**. Мультсериал (Франция).
7.35 **, 17.35** «Есть такая профессия».
8.00 **, 18.05, 0.10** «Кулинарная академия».
8.30 Сериал **, 15.20, 21.05 «СЕКРЕТНЫЕ АГЕНТЫ»**. Сериал (Великобритания).
9.20 **, 23.00 «Верните Рекса»**. Мультфильм
9.35 **, 18.30 «МАРЬЯ-ИСКУСНИЦА»**. Х/ф
10.50 **, 19.45 «Медведь – липовая нога»**. Мультфильм
11.00 **, 23.15** «Семь чудес Древней Греции». Док. фильм (Великобритания).
11.55 «Русская литература». Лекции.
12.50 **«Остров сокровищ»**. Мультфильм
20.10 **«КАСПЕР И ЕГО ДРУЗЬЯ»**. Мультсериал (США).
20.30 «Спокойной ночи, малыши!»

РЕН ТВ Тула

6.00 **«ВОВОЧКА»**. Сериал
6.30 «Тайны египетских пирамид». Док. фильм ч. 1.
6.55 Сериал **, 4.00 «ВКУС УБИЙСТВА»**. Сериал
7.55 «Проверено на себе».
8.50 «Дело техники».
9.05 «Я – путешественник».
9.30 **, 17.30** «В час пик».
10.30 «Очевидец» представляет: самое шокирующее.
11.30 «Фантастические истории»: «Ясновидение».
12.30 «24».
13.00 «Военная тайна».
14.00 Фильм **«БЕШЕНЫЕ ПСЫ»**. Х/ф (США).
16.00 «Дальние родственники».
16.30 «Чрезвычайные истории»: «Родители. Основной инстинкт».
18.30 «Экстремальный протокол»
18.50 «Музыка на канале»
19.00 «Неделя».
20.00 Концерт М. Задорнова «Уникальный народ».
22.10 Фильм **«КРИМИНАЛЬНОЕ ЧТИВО»**. Х/ф (США).
1.25 **, 3.30** «Голые и смешные».
1.50 Фильм **«ВСЕ ТАЙНОЕ СТАНОВИТСЯ ЯВНЫМ»**. Х/ф (Франция – США – Ирландия – Голландия).
5.00 Сериал **«КОРОЛЬ КВИНСА»**. Сериал
5.30 Ночной музыкальный канал.

ТВ-3

6.00 Мультфильм.
7.30 **«ЧЕРЕПАШКИ-НИНДЗЯ»**. Мультсериал
8.30 **«Огги и тараканы»**. Мультфильм
8.55 **, 9.55, 12.55, 13.55, 17.55, 19.55, 23.55** Астропрогноз.
9.00 Сериал **«ЧУДЕСА.СОМ»**, 9 и 10-я серия. Сериал
10.00 Фильм **«МАРЬЯ-ИСКУСНИЦА»**. Х/ф
12.00 «Упс», 7-я серия.
13.00 «Мистика звезд с А. Волочковой».
14.00 **«ВИРУС»**. Х/ф (США).
Фильм «Правда об НЛО: Бразилия». Док. фильм (Великобритания).
19.00 «Спутник вместо бомбы». Док. фильм (Великобритания).
20.00 Сериал **, 2.15 «ПЯТНИЦА 13-Е»**, 9-я серия. Сериал (Канада).
21.00 Фильм **«ПУТЕШЕСТВИЕ К ЦЕНТРУ ЗЕМЛИ»**. Х/ф (США – Канада).
23.00 Сериал **«ЗА ГРАНЬЮ ВОЗМОЖНОГО»**, 11-я серия. Сериал (США – Канада).
0.00 Другое кино.
0.15 Фильм **«БЕЗМОЛВНАЯ ЗВЕЗДА»**. Х/ф (Польша – ГДР).
3.15 **«КРИПТИД»**. Х/ф (США).
5.00 Relaks.

ДОМАШНИЙ

6.30 Всемирная картинная галерея.
7.00 **, 20.30** Домашние сказки.
7.30 Фильм **«КРЕПОСТНАЯ АКТРИСА»**. Комедия
9.30 «В мире животных».
10.30 Декоративные страсти.
11.00 Друзья моего хозяина.
11.30 Спросите повара.
12.00 Фильм **«ЛЮБОВНЫЙ НЕДУГ»**. Мелодрама (Индия).
14.35 Заграничные штучки.
14.45 Улицы мира.
15.00 Охотники за рецептами.
15.30 Мать и дочь.
16.30 Фильм **, 2.20 «НИ ПЕННИ БОЛЬШЕ, НИ ПЕННИ МЕНЬШЕ»**, 1-я серия. Драма (США).
18.30 Сериал **«ТЫ – МОЯ ЖИЗНЬ»**. Сериал
19.30 Сериал **, 4.00 «ПУАРО АГАТЫ КРИСТИ»**. Сериал. **«Немой свидетель»**, ч. 1. (Великобритания).
21.00 Сериал **«ОНА НАПИСАЛА УБИЙСТВО»**. Сериал. **«От кого же исходит угроза?», «Идеальное алиби»**. (США).
23.00 Сериал **«МОЯ ЖЕНА МЕНЯ ПРИВОРОЖИЛА»**. Сериал
23.30 Фильм **«ГОРОДСКОЙ РОМАНС»**. Мелодрама
1.25 «Звездные судьбы». Последние дни принцессы Дианы.
4.55 Музыка на «Домашнем».

ДОМ КИНО

4.00 Сериал **«ПРОИСКИ ЛЮБВИ»**, 5-я серия. Сериал
4.45 Фильм **«ЛЮБОВЬЮ ЗА ЛЮБОВЬ»**. Комедия
6.05 **«ПАЛАЧ»**. Драма
8.40 **«СТРЯПУХА»**. Х/ф
9.50 Фильм Кинороман **«БРАТЬЯ РИКО»**.
12.00 **«ПЕРВЫЙ УЧИТЕЛЬ»**. Х/ф
13.35 Фильм **«КОМНАТА С ВИДОМ НА ОГНИ»**. Х/ф
15.05 Фильм Фильм-катастрофа **«ЭКИПАЖ»**.
17.20 Фильм **«АРИФМЕТИКА ЛЮБВИ»**. Мелодрама
18.40 Фильм **«МОСКВА СЛЕЗАМ НЕ ВЕРИТ»**. Х/ф (Россия, 1979 г.)
Режиссер: В. Меньшов. В ролях: В. Алентова, И. Муравьева, Р. Рязанова.
Фильм о судьбах трех юных провинциалок, приехавших в Москву учиться, а заодно искать счастья. Главная героиня полюбила, но была покинута. Однако она не отчаялась.
21.00 Фильм **«БЛАГОСЛОВИТЕ ЖЕНЩИНУ»**. Х/ф
22.55 «Киношники».
23.05 Фильм **«КОРОНА РОССИЙСКОЙ ИМПЕРИИ, ИЛИ СНОВА НЕУЛОВИМЫЕ»**. Х/ф
1.15 Фильм **«СЧАСТЛИВАЯ, ЖЕНЬКА!»** Мелодрама
2.35 Фильм **«НА ПОДМОСТКАХ СЦЕНЫ»**. Комедия

LIFE

6.00 **«КОРОЛИ И КАПУСТА»**. Х/ф
7.10 **, 8.35, 20.45** Мультфильм.
7.20 «Сказки русского леса». Док. фильм
7.30 **, 9.30, 11.30, 19.20, 19.30, 21.30, 22.25, 22.35, 23.30** Музыка.
7.35 **, 9.35, 11.35, 13.40, 15.35, 17.35, 19.35, 21.32, 23.35** TV-shop.
8.00 «Тело и душа».
8.25 «Хочу все знать».
8.55 «Древний Египет». Док. фильм
10.05 «Улики древности».
11.05 «Десятый вал».
12.00 «Вторая мировая война. Висло-одерская операция». Док. фильм
12.50 «Современный дизайн».
13.15 «Изюминка».
14.10 «Неприкосновенный запас – дети Отчизны». Док. фильм
14.35 Мультфильм.
14.45 «Лигурия – жизнь между небом и землей». Док. фильм
16.00 «Наш хлеб». «Французская связь».
16.25 **, 18.05 «ШОФЕР НА ОДИН РЕЙС»**. Х/ф
18.35 Х/ф.
20.00 **«ПРАВОЕ ДЕЛО»**. Сериал
21.05 «Роскошные отели мира».
21.15 «Отчего и почему».
22.00 «Страсти по насекомым».
22.40 «Красочная планета». «Тобаго».

NATIONAL GEOGRAPHIC

6.00 Расследования авиакатастроф: Схватка с огнем.
7.00 С точки зрения науки – Дело о планете Земля: Вымирание человечества.
8.00 Желтые павианы.
9.00 Погружение в царство тигровых акул.
10.00 Мир Серенгети: Серенгети – Путешествие гигантского стада.
11.00 Мир Серенгети: Серенгети – Облава на гигантское стадо.
12.00 Смертельное шипение.
13.00 Суперсооружения: Всемирный торговый центр в Бахрейне.
14.00 Экоизобретатели: Грузовик на дровах.
15.00 Войны насекомых.
16.00 Атака насекомых.
17.00 Секреты...: туалета.
18.00 Жизнь на других планетах: Аурелия.
19.00 Жизнь на других планетах: Голубая Луна.
20.00 Таинственный космос: Инопланетное сафари.
21.00 **, 3.00** Долгий путь на юг: От Шотландии до Италии.
22.00 **, 4.00** Загадки истории: Секреты Эдгара Гувера.
23.00 **, 5.00** Мафия: Мафия... Какая мафия?
0.00 Мафия: Глобализация.
1.00 Мафия: Великое предательство.
2.00 Мафия: Крестные отцы.

EXPLORER

7.00 **, 13.00** «Суперприборы». Док. фильм (США).
8.00 **, 14.00** «Миссия «Эверест». Док. сериал (Великобритания).
9.00 **, 15.00** «Герои гонок по грязи». Док. фильм (США).
10.00 **, 16.00** «ЛеМан: одному Богу известно...» Док. фильм (Великобритания).
11.00 **, 17.00** «Роберт Ресслер: жизнь среди монстров». Док. фильм (Германия).
12.00 **, 18.00** «Антибиотик: панацея или убийца?» Док. фильм (Швеция).
19.00 «Человеческий инстинкт». Док. сериал (Великобритания).
20.00 «Из крайности в крайность». Док. сериал (Великобритания).
21.00 «Соревнование «Построй хотрод». Док. фильм (Австралия).
22.00 «Футбольные фанаты». Док. сериал (Великобритания).
22.30 «Рыбачим». Док. сериал (Австралия).
23.00 «Р.Ф.К. должен умереть: убийство Бобби Кеннеди». Док. фильм (США).
0.00 «Правда об убийстве». Док. сериал (Великобритания).

DISCOVERY

6.00 **, 12.50, 2.50** Мегастройки: Мост через Колорадо.
6.55 **, 13.45** Дерзкие проекты: Стадион для высшей лиги.
7.50 **, 14.40** Как это работает, 8-я серия.
8.15 **, 15.05** Как это работает, 9-я серия.
8.45 **, 15.35, 3.45** Невероятная скорость: Боевые вертолеты.
9.10 **, 17.00** Оружие будущего: Разумное оружие.
10.05 **, 18.00** Лаборатория взрывных идей: Ураганоустойчивый дом.
11.00 Вперед, в Дакар!, 1-я серия.
11.55 Пятая передача, 1-я серия.
12.25 Пятая передача, 2-я серия.
16.00 **, 1.55** Из грязи да в князи: США: Шевроле El Camino.
19.00 Американские колымаги: Шевроле 1957 года, ч. 1.
20.00 **, 4.10** Создание хотродов: Стань асом!: Chevy Gasser 1957 года.
21.00 **, 5.05** Американский чоппер: Мотоцикл для Craftsman, крепкий орешек, ч. 2.
22.00 Вперед, в Дакар!, 2-я серия.
23.00 Всемирный клуб футбольных хулиганов: Турция.
0.00 Труднейшие роботы мира: Пчелы-убийцы.
1.00 Чудом спасшиеся – крутые съемки: Смерть в сугробе.
1.25 Чудом спасшиеся – крутые съемки: Поезд против полуприцепа.

ANIMAL PLANET

8.00 **, 13.00** Ветеринарная скорая помощь, 16-я серия.
8.30 **, 13.30** Ветеринарная скорая помощь, 17-я серия.
9.00 Самый лучший пес, 9-я серия.
10.00 Людоеды: Львы.
10.30 Людоеды: Волки.
11.00 Самые забавные животные планеты, 1-я серия.
11.30 Самые забавные животные планеты, 2-я серия.
12.00 СОС дикой природы, 12-я серия.
12.30 СОС дикой природы, 13-я серия.
14.00 Полиция Хьюстона – отдел по защите животных.
20.00 Самые забавные животные планеты, 9-я серия.
20.30 Самые забавные животные планеты, 10-я серия.
21.00 **, 3.00** Змеи.
22.00 **, 4.00** Белая акула, красный треугольник.
23.00 **, 5.00** Необычные животные Ника Бейкера: Ночной охотник.
0.00 **, 6.00** Опасные маршруты Макса, 2-я серия.
1.00 **, 7.00** Финикс: Скорая ветеринарная помощь: Спасение в пустыне.
2.00 Территория животных: Собаки Стейтен Айленда.
2.30 Территория животных: Брошенная лошадь.

TRAVEL CHANNEL

8.00 **, 0.00** Всемирный путешественник. Юго-Восток США.
9.00 **, 9.30** Роскошные путешествия с Варуном Шармой.
10.00 Далекие берега.
10.30 Бывалый путешественник.
11.00 Не забудьте свой паспорт.
12.00 Путешествие со вкусом.
12.30 Вкус Перу. Северный берег.
13.00 Рабочий отпуск. Турция.
14.00 **, 14.30** Поездки по Восточной Европе.
15.00 В поисках неизвестного.
16.00 По железным дорогам живописной Австралии.
17.00 Всемирный путешественник.
18.00 Такси за $100. Стамбул.
18.30 Бывалый путешественник.
19.00 Большая рыба.
19.30 Скоро открытие.
20.00 **, 4.00** Рабочий отпуск.
21.00 **, 5.00** Путеводители по миру.
21.30 **, 5.30** Первозданный мир.
22.00 **, 6.00** В поисках неизвестного. Покорение Мотоко.
23.00 **, 7.00** Путеводитель для искателей приключений.
23.30 **, 7.30** Путеводитель для искателей приключений.
1.00 Землепроходцы.
1.30 Бывалый путешественник.
2.00 Бушующая планета.
2.30 Лыжный мир. Панорама (Британская Колумбия) и Гриндельвальд (Швейцария).
3.00 Не забудьте свой паспорт.

РОССИЯ-СПОРТ

4.55 Футбол. Лига чемпионов. «Зенит» (Россия) – «Реал» (Мадрид, Испания).
7.00, **9.00**, **12.40**, **18.00**, **21.55**, **0.30** «Вести-спорт».
7.15 Мини-футбол. ЧМ. Украина – Гватемала.
9.10, **22.15** «Вести-спорт. Местное время».
9.15 «Скоростной участок».
9.45 «Будь здоров!»
10.20 Профессиональный бокс. Бернаби Консепсьон (Филиппины) против Адама Карреры (США).
11.15 «Футбол России. Перед туром».
11.45 «Хоккей России».
12.55 Хоккей. КХЛ. Открытый чемпионат России. «Локомотив» (Рязань) – ЦСКА. Прямая трансляция.
15.20 Футбол. Журнал Лиги чемпионов.
15.55 Футбол. Премьер-лига. «Динамо» (Москва) – «Сатурн» (Московская область). Прямая трансляция.
18.15 Мини-футбол. ЧМ. Россия – Бразилия.
19.50 Волейбол. Чемпионат России. Мужчины. «Локомотив-Белогорье» (Белгород) – «Газпром-Югра» (Сургутский район).
22.25 Футбол. Чемпионат Италии. «Интер» – «Болонья». Прямая трансляция.
0.40 Мини-футбол. ЧМ. Италия – Португалия.
2.10 Хоккей. КХЛ. Открытый чемпионат России. «Локомотив» (Рязань) – ЦСКА.

7-ТВ

5.00 Super-утро.
9.00 – **4.00** 7 новостей. Каждый час.
9.05, **22.05** Классика: NHL.
10.05 Slamball.
11.05, **12.05** Drag Racing.
12.20 Пропуск в паддок MotoGP.
13.05 Rally Action.
13.50 Евросерия F-3. 9-й этап (Бугатти). 1 гонка.
14.35 Овердрайв.
15.05 Off-Road Drive.
15.25 DTM. 10-й этап (Бугатти). Квалификация. Прямая трансляция.
16.20 Фестиваль экстремального спорта.
17.05 Вокруг света на «Палладе».
17.20 Женщины в спорте.
18.05 Диалоги о рыбалке. Народный проект.
18.20 Журнал IAAF «Athletix».
19.05 Golf Today.
19.35 Мир подводной охоты.
20.05 Спорт собак.
20.20 Sports Watch.
21.05 Total Регби.
21.35 История NHL.
23.05 Poker Superstars.
0.05 World Pool Masters 2008.
1.05 «Ночной выигрыш».
2.05, **3.05** Спортмания.
4.05 Только не это!
4.15 Outrageous and Courageous.
4.30 Спортивная неделя Подмосковья.
4.45 Время «Сатурна».

EUROSPORT

7.45 Мотогонки. Гран-При. «Королевский» класс.
9.00 Мотогонки. Гран-При. Класс 250 к.см.125 к.см.
10.30 Ралли. ЧМ. Испания. День 1.
11.00 Футбол. Евроголы.
11.30, **21.45** Снукер. Мастерс. Шанхай. Полуфинал.
14.15 Автоспорт. Международная формула мастерс. Монца.
15.00 Футбол. Кубок УЕФА. Первый этап. Ответные матчи.
16.00 Теннис. Турнир WTA. Штутгард (Германия). 1/2 финала.
19.30 Прыжки на лыжах с трамплина. Летний Гран-При. HS 131.
20.00 Прыжки на лыжах с трамплина. Летний Гран-При. HS 140.
0.30 Ралли. ЧМ. Испания. День 2.
1.00 Боевые искусства. Бойцовский клуб.

EURONEWS

8.00 – **3.30** Новости в уикэнд. Каждые 30 минут.
8.17, **13.47**, **15.47**, **19.47**, **21.47**, **23.47**, **3.17** Ле маг.
8.47, **12.47**, **14.47**, **16.47**, **20.47**, **1.47** Европейский обзор.
9.47, **15.17**, **18.47**, **21.17**, **0.17**, **3.47** Европейцы.
10.47, **16.17**, **17.47**, **20.17**, **0.47** Вспоминая прошлое.
11.47, **19.17**, **22.47**, **1.17**, **2.47** Обзор экономики.
13.17, **17.17**, **22.17**, **2.17** Синема.

ПЯТЫЙ КАНАЛ

6.00 «Киномания». Док. сериал (Австралия).
6.30 «Абсолютно дикие». Док. сериал (США).
7.00 **«ПАПАЙ – ПРИКЛЮЧЕНИЯ ПРОДОЛЖАЮТСЯ»**. Мультсериал (США).
7.35 **«КЛЕВЫЙ МАККУЛ»**. Мультсериал (США).
8.00 **«ФАНТОМАСКА»**. Сериал (Франция).
8.25 **«Незнайка в Солнечном городе»**. Мультфильм (СССР).
8.45 **«БЕГИ СВОБОДНО»**. Х/ф (Великобритания).
10.25 **«СТАРШЕКЛАССНИКИ 3»**. Сериал (Россия).
11.30 Ток-шоу «Против течения».
13.20 **«А ЗОРИ ЗДЕСЬ ТИХИЕ»**. Драма (СССР).
17.05 Ток-шоу «Встречи на Моховой».
17.55 «Культурный слой».
18.30 «Сейчас».
18.50 **«БАНДА»**. Боевик (Франция – Италия).
21.00 **«КАЗАНОВА 70»**. Комедия (Италия).
23.20 **«КЕЙМАДА»**. Драма (Франция – Италия).
1.40 **«НЕБОСКРЕБ»**. Боевик (США).
3.40 «Ядерный джихад». Док. фильм (Канада).

ДТВ

6.00 «Удачное утро».
6.50 «Музыка».
7.00, **17.30** **«ШПИОНЫ И ПРЕДАТЕЛИ»**. Детектив
8.00 «Тысяча мелочей».
8.20 «Предприниматель».
8.30, **8.40**, **8.55**, **9.10**, **9.30**, **9.45**, **10.00**, **10.15**, **10.30** Мультфильм.
10.45 **«ЧЕТЫРЕ ПЕРА»**. Х/ф
13.30, **22.55** **«МЕРТВАЯ ЗОНА СТИВЕНА КИНГА»**. Сериал
14.30, **22.00** **«CSI: МЕСТО ПРЕСТУПЛЕНИЯ НЬЮЙОРК 2»**. Детектив
15.30, **16.25** **«ХЕРУВИМ»**. Х/ф
18.25 **«ПРИГОВОРЕННЫЕ ПОЖИЗНЕННО»**. Драма
19.00, **0.00** «Территория призраков».
20.00 **«ВОСКРЕСНЫЙ ПАПА»**. Х/ф
0.55 **«МОРСКАЯ ПОЛИЦИЯ: СПЕЦОТДЕЛ»**. Детектив
1.55 **«ЛАС-ВЕГАС 4»**. Детектив
3.00 «Звонок удачи».

РБК

6.00 – **5.30** Новости. Каждые 30 минут.
6.05, **10.05**, **20.35** С-news: технологии будущего.
6.40, **16.05**, **19.50**, **20.05**, **23.35** Отдых и туризм.
6.50, **10.50**, **13.20** Азбука инвестора.
7.05, **22.35** Рекламная пауза.
7.35 Сфера интересов.
8.05, **22.05** Autonews. Эксперт.
8.35, **3.05** Диалог.
9.05 Рынки. Глобальный взгляд.
9.35 Экспо.
10.35 Зарубежный бизнес.
11.05, **2.35** Киносфера.
11.35 Недвижимость.
12.20 В фокусе.
13.05 Рынки. Итоги недели.
13.35 Капитал.
14.05 Звездная пыль.
14.20 В фокусе. Компьютерный ритейл: консолидация рынка.
15.05 Наши деньги.
15.35 Капитал.
16.35 Сфера интересов.
17.05, **4.05** Бизнес-стиль.
17.20 В фокусе. Срочно «В Фокус».
18.05 Диалог. Нефтяные налоги.
18.35, **5.05** Компании.
19.05, **0.05** Зарубежный бизнес.
21.05, **1.05** Мир за неделю.
23.05 Сфера интересов.
2.05 Сфера интересов. Рынок продуктов питания.
3.35 Капитал. Доходность пенсионных накоплений.
4.20 В фокусе. РАО ЕЭС: продолжение следует...
5.35 Сфера интересов. Бельевой «люкс».

ЗВЕЗДА

6.00 **«ЧЕТЫРЕ ТАНКИСТА И СОБАКА»**, 7-я серия. Х/ф
6.50 «Кумиры о кумирах». Док. Сериал. «Елена Проклова об Олеге Ефремове».
7.35 **«ДЕТСТВО БЕМБИ»**. Х/ф
9.00 «Оборонительная операция» из цикла «Поле битвы». Док. фильм
10.00 Мультфильм.
10.35 **«КУВЫРОК ЧЕРЕЗ ГОЛОВУ»**. Х/ф
12.00 «Экстремальные машины». Док. сериал
13.00, **18.00** Новости.
13.15 «На войне как на войне».
14.15, **1.30** **«СВАДЕБНЫЙ ПОДАРОК»**. Х/ф
15.35 «Конструктор Глушко и его время». Док. сериал
16.05 **«ТАЙНА ВИЛЛЫ «ГРЕТА»**. Х/ф
18.15, **5.10** **«БЛИЗНЕЦЫ»**, 7-я серия. Х/ф
19.15 «Дороже золота».
19.30, **3.40** **«ВАС ВЫЗЫВАЕТ ТАЙМЫР»**. Х/ф
21.15 «Энциклопедия российского флота». Док. сериал
22.15 **«ДЕТЕКТИВ МОНК 4»**, 7-я и 8-я серии. Сериал
23.50 **«ВАЛЕНТИН И ВАЛЕНТИНА»**. Х/ф
3.00 «Кумиры о кумирах». Док. Сериал. «Александр Лазарев о Виталии Соломине».

TV-1000

4.00, **22.00** **«ВХОДИТЕ БЕЗ СТУКА»**. Драма (Германия – США).
6.00 **«ЩЕПОТКА ПЕРЦА»**. Комедия (Греция).
8.00 **«КСАНАДУ»**. Мюзикл (США).
10.00 **«БЕЗ УМА ОТ ЛЮБВИ»**. Драма (США).
12.00 **«ХРОНИКИ ХУАДУ: ЛЕЗВИЕ РОЗЫ»**. Боевик (Гонконг).
14.00 **«СВИРЕПЫЕ СОЗДАНИЯ»**. Комедия (Великобритания – США).
15.30 **«МЕДВЕДЬ»**. Х/ф (Франция – США).
17.10 **«АВИАТОР»**. Драма (США).
20.00 **«ВОДА»**. Драма (Канада – Индия). (Канада – Индия, 2005 г.)
Режиссер: Д. Метта. В ролях: С. Бисвас, Л. Рэй, Дж. Абрахам.
Действие разворачивается в 1938 году в колониальной Индии. Осиротевшую восьмилетнюю девочку отправляют в ашрам (вдовий приют) в период восхождения Ганди к власти.
0.00 **«ДРУГОЙ»**. Триллер (США – Канада).
2.00 **«БАГРОВЫЕ РЕКИ 2: АНГЕЛЫ АПОКАЛИПСИСА»**. Триллер (Франция – Италия).

МТВ

6.00 MTV-Fresh.
9.30, **5.00** MTV.ru.
10.40 «Уроки выживания П. Хилтон».
11.05 Горячее кино.
11.35 «История любви». Pam&Kid.
12.00 Дикари.
12.25 Виртуалити.
12.55 Тачку на прокачку.
13.20 «Страшно интересно».
13.50 «Звезды на ладони».
14.20 Почему я не ты?
14.45 Глобальный обыск и свидание.
15.10 Я сбрасываю вес.
16.00 «Невозможное возможно». Ролевая игра.
17.00, **22.30** Тайные соблазны курортного отеля.
17.25 По домам.
17.50 Обыск и свидание.
18.15 Давай на спор.
19.00 Fun Fiction: «Покемон навсегда».
20.30 Озабоченные.
23.00 Элементарный секс.
23.25 «Страшно интересно».
23.55 MTV R`N`B-Party.

ТЕЛЕКЛУБ

20.00 **«НА УГЛУ У ПАТРИАРШИХ 2»**
21.00 **«УГРО. ПРОСТЫЕ ПАРНИ 2»**
22.00 **«СЫЩИКИ 2»**
23.00 **«ТАСС УПОЛНОМОЧЕН ЗАЯВИТЬ...»**
0.30 **«ТАСС УПОЛНОМОЧЕН ЗАЯВИТЬ...»**
2.00 **«НА УГЛУ У ПАТРИАРШИХ 2»**
3.00 **«УГРО. ПРОСТЫЕ ПАРНИ 2»**
4.00 **«СЫЩИКИ 2»**

JETIX

8.00, **8.25**, **14.50**, **2.00**, **2.20** **«ДЕТКИ ИЗ КЛАССА 402»**.
8.50, **9.15**, **10.15**, **15.15**, **15.40**, **18.10** **«ЛЕНТЯЕВО»**.
9.35, **14.00**, **14.25**, **17.45**, **0.05**, **7.15**, **7.35** **«ТОТАЛИ СПАЙС»**.
10.00 **«КАПИТАН ФЛАМИНГО»**.
10.40, **3.50** **«ИГГИ АРБАКЛ»**.
10.50, **16.05**, **21.20** **«МОНСТЕР БАСТЕР КЛАБ»**.
11.15, **16.30**, **21.45** **«ГАЛАКТИЧЕСКИЙ ФУТБОЛ S2»**.
11.40, **12.05**, **18.35**, **19.00**, **23.20**, **23.40**, **5.00**, **5.20** **«H2O – ПРОСТО ДОБАВЬ ВОДЫ»**.
12.30, **12.55**, **19.30**, **19.55**, **5.45**, **6.05** **«ЧАРОДЕЙКИ»**.
13.20, **20.15** **«ТУТЕНШТЕЙН»**.
13.40, **20.40**, **6.50** **«СЕМЕЙКА ТОФУ»**.
16.55 **«ЧТО С ЭНДИ?»**
17.20, **3.30** **«ХВОСТАТЫЕ ВОЯКИ»**.
21.00, **0.30**, **0.55**, **4.15**, **4.35** **«МИСТИЧЕСКАЯ ВЛАСТЬ БОЕВЫХ РЕЙНДЖЕРОВ»**.
22.15, **22.40**, **1.20**, **1.40** **«НАРУТО»**.
23.00 **«КОРОЛЬ-ШАМАН»**.
2.45 **«ШКОЛА СУРИКЕНОВ»**.
3.05 **«TEAM GALAXY»**.
6.30 **«PUCCA»**.

HALLMARK

2.30, **23.45** **«ПЯТЬДЕСЯТ «КОЛЕС»**. Х/ф
4.15 **«СЕМЬЯ МАМЫ ФЛОРЫ»**. Драма, ч. 2. (США).
6.00 **«СОЗДАТЕЛИ МОНСТРОВ»**. Ужасы
8.00, **13.15** **«МОЙ ПЕРСОНАЛЬНЫЙ СТАРШИНА»**. Х/ф (США).
9.45, **15.00** **«МАКБРАЙД 7: ПАДШИЙ АНГЕЛ»**. Детектив (США).
11.30, **16.45** **«ВОЗВРАЩЕНИЕ ЛИЛИ»**. Х/ф
18.30 **«НЕПРИРУЧЕННЫЕ 2»**. Сериал, ч. 9.
19.20 **«НЕПРИРУЧЕННЫЕ 2»**. Сериал, ч. 10.
20.15 **«ТОЛЬКО ПО ДОГОВОРЕННОСТИ»**. Х/ф (США).
22.00 **«ДОКАЗАТЕЛЬСТВО ЛЖИ»**. Х/ф (США – Канада, 2006 г.)
Режиссер: П. Свэйтек. В ролях: А. Детмер, Дж. Скарф, Э. Лемке.
Кристина – одаренный ученый, находящаяся на пороге большого открытия. После нападения на нее в лаборатории она начинает подозревать, что окружающие ведут свою игру против нее.

Муз-ТВ

5.00, **7.15**, **10.30**, **15.15**, **16.15**, **23.30**, **2.30** «Муз-ТВ хит».
6.30, **9.45**, **14.30**, **1.45** «Наше».
11.00 «Zoom».
11.30 «Хит-лист».
12.30, **21.30** «Звезды зажигают».
13.30, **19.00** Smesh.no.
14.00 «FAQ».
15.45 «Мультяшка».
18.00 «PRO-Обзор» недели.
18.30 «PRO-Кино».
19.30 «Ближе к звездам».
20.30 «Страшно красивые».
22.30 «Звезды под прицелом».

MEZZO

8.00, **15.30**, **3.05**, **5.00**, **7.00** Интермеццо.
12.00 «24 часа в Праге: Жан-Клод Казадезюс».
12.30 П. И. Чайковский. Концерт для фортепиано с оркестром №1.
13.05 «Музыка реальна».
14.00 «Баренбойм и Бетховен: Мастер-класс».
19.00 Концерт из произведений Б. Бартока.
20.10 «Будапештский центр искусств».
21.10 О. Гайар, О. Пербрюн и Э. Спеллер. Концерт в Реймсе.
22.30 Опера. Ж. Оффенбах. «Орфей в аду».
0.35 «Портрет Лорана Пелли».
1.05 Софи Марен-Дегор и Клэр Брюа. Концерт.

ДЕТСКИЙ МИР

6.00, **10.00**, **14.00** Мультфильмы: **«Однажды утром»**, **«Ночь рождения»**, **«Щенок и старая тапочка»**.
6.35, **10.35**, **14.35** **«Заколдованный мальчик»**. Мультфильм
7.20, **11.20**, **15.20** **«МУМИЙ-ТРОЛЛЬ И ДРУГИЕ»**. Мультсериал. Фильм 1.
7.40, **11.40**, **15.40** **«Храбрый заяц»**. Мультфильм
8.00, **12.00** **«ЧТО С ТОБОЙ ПРОИСХОДИТ?»** Х/ф
9.10, **13.10** **«Украденный месяц»**. Мультфильм
9.30, **13.30** Мультфильмы: **«Новеллы о космосе»**, **«Пятачок»**, **«Муравьиный ежик»**.
16.00 **«Старый кувшин»**. Мультфильм
16.15 **«БОЛЬШОЕ КОСМИЧЕСКОЕ ПУТЕШЕСТВИЕ»**. Фантастика
17.20 **«МУМИЙ-ТРОЛЛЬ И КОМЕТА»**. Мультсериал. Фильм 2.
17.40 **«Тараканище»**. Мультфильм
18.00 **«ЦАРЕВИЧ ПРОША»**. Муз. фильм
19.25 **«Жадный богач»**. Мультфильм
19.30 Мультфильмы: **«Девочка и медведь»**, **«Веселая карусель»** №6.

XXI ВЕК

10.00, **18.00**, **2.00** **«РОБИНЗОН КРУЗО»**. Х/ф (США).
11.35, **19.35**, **3.35** **«БЛЮСТИТЕЛИ ПОРОКА: РАСПЛАТА ДЛИНОЮ В ВЕЧНОСТЬ»**. Триллер
12.50, **20.50**, **4.50** **«У МОРЯ»**. Мелодрама (США).
14.50, **22.50**, **6.50** **«ПЛОХОЙ САНТА»**. Комедия (США).
16.25, **0.25**, **8.25** **«КРАСНЫЙ ГАОЛЯН»**. Драма (Китай).

ТДК

7.00, **14.00** Дом живых историй.
7.28, **10.49**, **11.49**, **12.49**, **13.49**, **16.49**, **17.49**, **18.49**, **19.49**, **23.55** Музыка на канале.
8.05, **15.00** Все лучшее для Вас.
8.35, **11.00**, **18.00** Красотка.
9.00 С добрым утром, Любимая!
10.00, **17.00** Истории успеха.
12.00 Наши дети.
13.00, **19.00** Ваш доктор.
14.31 **«ГВАДЕЛУПЕ»**, 66-я серия. Сериал
16.00 Твой дом.
20.00 Зеркало жизни.
21.00 Ваш личный психолог.
22.00 Сексуальная революция.
23.00 Красота и здоровье.
23.30 **«ГВАДЕЛУПЕ»**, 67-я серия. Сериал

МИР

5.55 Афиша.
6.00 **«СТАРАЯ, СТАРАЯ СКАЗКА»**. Х/ф
7.45 «Эти чудесные животные». Док. сериал
8.45 «Слава за минуту».
9.45 **«КОРОЛЬ ОБЕЗЬЯН»**. Мультсериал
10.15 «В гостях у Минутки».
10.30 **«ЛЭССИ И РЕНДЖЕР КОРРИ»**. Сериал
11.00, **3.30** «Мечтай, действуй, будь!»
11.30 «Большая стройка».
12.00, **5.00** «Хит-экспресс».
13.00, **16.00**, **19.00**, **22.00** Новости Содружества.
13.10 «Любимые актеры».
13.20 **«СТАРАЯ, СТАРАЯ СКАЗКА»**. Х/ф
15.05 **«КОРОЛЬ ОБЕЗЬЯН»**. Мультсериал
15.30 **«ЛЭССИ И РЕНДЖЕР КОРРИ»**. Сериал
16.20 «Рандеву со звездой».
16.55 «Билет на сегодня».
17.00 **«ДРУЖНАЯ СЕМЕЙКА»**. Сериал
18.00, **4.00** «В нашу гавань заходили корабли...»
19.20, **1.30** **«ПРОДАВЩИЦА»**. Х/ф
21.30 «День посла».
22.20 **«МЕРТВЫЙ СЕЗОН»**. Х/ф
0.30 **«ХОЛОДНАЯ КРОВЬ»**. Сериал

ШКОЛЬНИК

7.55, **15.55**, **23.55** Программа передач.
8.00, **16.00**, **0.00** «Москвоведение»: «Память об ушедших».
8.30, **16.30**, **0.30** «Детская страничка»: «Утренняя разминка-зарядка (Жираф)». Мультфильмы: **«Гуси-лебеди»**, **«Клуб Суперкниги»**, **Веселая семейка (Спор).**
9.15, **17.15**, **1.15** «Мир изобретений»: «Музей истории мебели».
9.30, **17.30**, **1.00** «Победители». «Моя война: П.Г. Громушкин – разведчик».
10.00, **18.00**, **2.00** «Белая смерть»: «Драйв».
10.15, **18.15**, **2.15** «История России»: «Изменения в политической жизни».
10.30, **18.30**, **2.30** **«СЫН ПОЛКА»**. Х/ф
11.45, **19.45**, **3.45** «Педсовет». «Инновационное образование: Школа им. Лепешинского».
12.00, **20.00**, **4.00** **«Степа-моряк»**. Мультфильм
12.30, **20.30**, **4.30** «Маркиза».
13.30, **21.30**, **5.30** «Экология литературы».
14.10, **22.10**, **6.10** «Уроки малого предпринимательства». Д/с
14.30, **22.30**, **6.30** **«ДЕВУШКА СПЕШИТ НА СВИДАНИЕ»**. Х/ф
14.35, **22.35**, **6.35** Мультфильм

ФИЛЬМ ДНЯ

РОССИЯ, 22.50

«ЗАЧЕМ ТЫ УШЕЛ...» (Россия, 2008 г.)

Режиссер: Владимир Дмитриевский.

В ролях: Елена Ксенофонтова, Анастасия Панина, Дмитрий Ульянов, Виктория Адельфина, Мария Астахова.

Детективная мелодрама. Валентин и Ева живут вместе совсем недолго, но отношения их разладились. Наконец неясные ощущения Евы подтвердились – Валентин объявляет, что уже год он встречается с другой женщиной и уходит к ней...

Ева (Анастасия ПАНИНА) не может найти спасения и в работе: переводчики с венгерского в Москве не востребованы.

ПЕРВЫЙ КАНАЛ

6.00 Новости.
6.10 **«КУРЬЕР»**. Х/ф
7.50 «Армейский магазин».
8.20 Мультсериал: «Умелец Менни», «Доброе утро, Микки!»
9.10 «Умницы и умники».
10.00 Новости.
10.10 «Непутевые заметки».
10.30 «Пока все дома».
11.20 «Фазенда».
12.00 Новости.
12.10 «Ералаш».
12.20 **«ДУРНУШКА»**. Сериал
14.00 «Спасите наши души». «Аварийная посадка».
15.00 Новости.
15.10 «Можешь? Спой!»
16.00 Футбол. Чемпионат России. XXIV тур. «Спартак» – «Крылья Советов». Прямой эфир.
18.00 «Большие гонки».
19.10 «Минута славы».
21.00 Воскресное «Время».
22.00 **«ГОСПОЖА ГОРНИЧНАЯ»**. Комедия
0.00 Фильм **«БАГРОВЫЕ РЕКИ: АНГЕЛЫ АПОКАЛИПСИСА»**. **Триллер (Франция – Италия – Великобритания, 2004 г.)**
Режиссер: О. Даан. В ролях: Ж. Рено, Б. Мажимель, К. Натта.
Пьер Ниман – полицейский. Его работа требуется в особенных случаях. Как раз один из таких – расследование гибели человека, заживо замурованного в стену.
1.50 Фильм **«ПОЦЕЛУЙ МЕНЯ НА ПРОЩАНИЕ»**. Комедия
3.40 Сериал **«СПАСТИ ПЛАНЕТУ ЗЕМЛЯ»**. Сериал

РОССИЯ Тула

5.25 **«ОТРЯД»**. Х/ф
7.05 «Вокруг света».
8.00 «Сам себе режиссер».
8.45 «Утренняя почта».
9.20 Фильм **«ОДНАЖДЫ В РИМЕ»**. Х/ф (США).
11.00 «Вести».
11.10 «Местное время. Вести – Тула». Неделя в городе.
11.50 «Городок».
12.20 «Сто к одному».
13.15 «Парламентский час».
14.00 «Вести».
14.20 «Местное время. Вести – Тула».
14.30 «Честный детектив».
15.00 Праздничный концерт, посвященный Дню космических войск.
17.00 Фильм **«БЕЗ ВИНЫ ВИНОВАТЫЕ»**. Х/ф (Россия, 2008 г.)
Режиссер: Г. Панфилов. В ролях: И. Чурикова, И. Панфилов, О. Янковский.
В маленький провинциальный городок приезжает на гастроли известная актриса, бежавшая когда-то отсюда от позора своей несчастной любви.
20.00 «Вести недели».
21.05 Главное событие года. «Имя Россия».
22.55 «Сто причин для смеха». Семен Альтов.
23.25 Фильм **«НЕЗВАНЫЕ ГОСТИ»**. Комедия (США).
1.55 Фильм **«ГРАНИЦА»**. Триллер (США).
3.55 «Комната смеха».
4.50 **«ХА»**. Сериал

НТВ

5.40 **«ПАРКОВКА»**. Х/ф (США).
7.30 «Дикий мир».
8.00 «Сегодня».
8.15 Лотерея «Русское лото».
8.45 «Их нравы».
9.25 «Едим дома».
10.00 «Сегодня».
10.15 «Quattroruote».
10.50 «Авиаторы».
11.20 **«ОГАРЕВА, 6»**. Детектив
13.00 «Сегодня».
13.20 **«МОЛОДАЯ ЖЕНА»**. Х/ф
15.05 «Своя игра».
16.00 «Сегодня».
16.20 «Борьба за собственность».
17.00 Сериал **«МЕНТОВСКИЕ ВОЙНЫ 3»**. Сериал
19.00 «Сегодня».
19.55 «Чистосердечное признание».
20.25 «Чрезвычайное происшествие».
21.00 «Главный герой».
22.00 **«АДВОКАТ»**. Сериал
23.00 «Футбольная ночь».
23.35 Фильм **«СКРЫТАЯ УГРОЗА»**. Х/ф (США, 2001г.)
Режиссер: Х. Беккер.В ролях: Дж. Траволта, В. Вон, Т. Поло, М. О`Лири, С. Флойд, А. Торн.
Развод родителей стал для их сына настоящей трагедией, и мальчишка стал отбиваться от рук. А позднее он стал свидетелем убийства. Полиция сочла рассказ мальчика бредом и не придала этому значения. Но родной отец поверил сыну...
1.15 Сериал **«АМЕЛИ»**. Комедия (Франция).
3.40 Сериал **«БЕЗ СЛЕДА 5»**. Сериал (США).
4.35 **«АЭРОПОРТ»**. Сериал

СТС Тула

6.00 Фильм **«СО ВСЕХ КАТУШЕК»**. Х/ф (США).
7.40 **«Возвращение блудного попугая»**. Мультфильм
8.20 **«СМЕШАРИКИ»**. Мультсериал
8.30 **«КАПИТАН ФЛАМИНГО»**. Мультсериал
9.00 **«ТОМ И ДЖЕРРИ»**. Мультсериал
9.15 «Самый умный».
11.00 «Галилео».
12.00 «Снимите это немедленно!»
13.00 **«ЯСОН И ГЕРОИ ОЛИМПА»**. Мультсериал
14.00 **«ТОМ И ДЖЕРРИ. КОМЕДИЙНОЕ ШОУ»**. Мультсериал
15.00 **«ЛЕГЕНДА О ТАРЗАНЕ»**. Мультсериал
16.00 Городские истории
16.20 Музыка на канале
16.30 **«6 КАДРОВ»**. Сериал
17.00 Сериал **«РАНЕТКИ-MANIA»**. Сериал
19.00 **«РАНЕТКИ»**. Сериал
20.58 Скажи!
21.00 **«К-911»**. Х/ф (США).
22.45 «Хорошие шутки».
0.45 Фильм **«ЧЕРЕПА»**. Х/ф (США – Канада).
2.45 Фильм **«РОЗЕНШТРАССЕ»**. Х/ф (Германия – Нидерланды).
5.00 Музыка.

КУЛЬТУРА

6.30 Канал «Евроньюс».
10.00 **, 1.50, 2.50** Программа передач.
10.10 «Обыкновенный концерт с Эдуардом Эфировым».
10.40 Фильм **«РЕСПУБЛИКА ШКИД»**. Х/ф
12.15 «Легенды мирового кино». Эррол Флинн.
12.45 «Музыкальный киоск».
13.00 **«Капитан леса»**. Мультфильм (Венгрия).
14.10 **, 1.55** «Поместье сурикат», 25-я серия. Док. сериал «Крестная мать», 26-я серия. «24-мя часами ранее». (Великобритания).
15.00 «Что делать?»
15.45 «Иван Шмелев. Пути земные».
16.30 **«ДОН КАРЛОС»**. Х/ф
19.45 **«ВАССА»**. Х/ф
21.55 «Инна Чурикова». Док. фильм
22.40 «Рим: рассвет и закат империи», 5-я серия. Док. фильм «Вторжение в Британию». (США).
23.30 Фильм **«ЗНАКОМСТВО С ЦУКЕРАМИ»**. Х/ф (Германия).
1.10 «Джем 5». Концерт Д. Монхайт.
1.35 Мультфильмы: **«Икар и мудрецы»**, **«Дарю тебе звезду»**.
2.45 «Ротшильд». Док. фильм (Украина).

ТНТ Тула

6.00 Сериал **«НОЙ ЗНАЕТ ВСЕ»**, 11-я серия. Сериал
6.30 Сериал **«НОЙ ЗНАЕТ ВСЕ»**, 12-я серия. Сериал
7.00 **«ОХ, УЖ ЭТИ ДЕТКИ!»**, 82-я серия. Мультсериал
7.30 **«ОХ, УЖ ЭТИ ДЕТКИ!»**, 83-я серия. Мультсериал
8.00 **, 19.50** Музыка на канале
8.25 Если завтра ремонт
8.45 «Наши песни».
9.00 **, 21.00, 1.00** «Дом 2».
10.00 «Школа ремонта». «Народный ар-деко».
11.00 «4етыре комнаты».
12.00 «Чудеса и фокусы». Док. фильм
13.15 Фильм **«ШАГ ВПЕРЕД»**. Мелодрама (США).
15.20 Фильм **«ЯРМАРКА ТЩЕСЛАВИЯ»**. Мелодрама (Великобритания – США).
18.00 «Эпидемия». Док. фильм
19.00 «Женская лига».
19.30 Тула. Инструкция по применению
20.00 «Битва экстрасенсов».
22.00 «Комеди Клаб».
23.00 «Женская лига: парни, деньги и любовь».
23.30 «Смех без правил».
0.30 «Секс с А. Чеховой».
1.30 «Дом 2».
2.20 «Необъяснимо, но факт». «Реинкарнация».
3.15 Сериал **«ТОЛСТАЯ ДЕВЧОНКА»**. Сериал (Венесуэла).
5.10 «Неизвестная планета». Док. сериал

ТВ ЦЕНТР

4.30 **«В ОГНЕ БРОДА НЕТ»**. Х/ф
6.20 «Опасная зона».
6.50 «Фактор жизни».
7.20 «Дневник путешественника».
7.50 «Москва Первопрестольная», 4-я серия. Док. фильм
8.25 «Крестьянская застава».
9.00 «Кондор, койот и каньон». Док. фильм (Великобритания).
9.45 «21 кабинет».
10.15 «Наши любимые животные».
10.55 «Политическая кухня».
11.30 **, 23.50** «События».
11.45 Фильм **«ВЗРОСЛЫЕ ДЕТИ»**. Комедия
13.15 «Самые веселые в России». Конкурс юмористов.
14.20 «Приглашает Б. Ноткин». Л. Агутин.
14.50 Московская неделя.
15.25 «Тертый калач». Док. фильм
16.15 «Один против всех».
17.05 Фильм **«НЕУКРОТИМАЯ АНЖЕЛИКА»**. Х/ф (Франция – Италия).
18.50 **«ЧАС ПИК»**. Мелодрама
21.00 «В центре событий».
22.00 Фильм **«БЕДНЫЙ ТОМ УЖЕ ОСТЫЛ»**. Детектив
0.05 «Решите за меня».
0.55 Фильм **«ПРИЗРАК КРАСНОЙ РЕКИ»**. Триллер (США).
2.45 «Артем Микоян. Есть только «МиГ». Док. фильм
3.30 Фильм **«ПОД МАСКОЙ БЕРКУТА»**. Боевик
5.20 Мультфильмы: **«Дракон»**, **«Впервые на арене»**.

БИБИГОН

4.30 Фильм **, 16.00, 21.30 «ТИМУР И ЕГО КОММАНДОС»**. Х/ф
6.10 **, 9.00, 12.45** «Про палитры и пюпитры».
6.25 **, 14.40** «Забавная наука».
6.35 **, 14.50, 19.55 «СПРОСИ У АЛЬБЕРТА»**. Мультсериал (Германия).
6.50 **, 14.25** «Няня Аня».
7.05 **, 10.45, 15.45** «Почемучка».
7.15 **, 15.05, 20.40 «ОГГИ И ТАРАКАНЫ»**. Мультсериал (Франция).
7.40 **, 17.40, 0.10** «От носа до хвоста».
8.05 **, 18.05** «Советы профессора Чайникова».
8.30 Сериал **, 15.20, 21.05 «СЕКРЕТНЫЕ АГЕНТЫ»**. Сериал (Великобритания).
9.20 Фильм **«ОДНАЖДЫ В РИМЕ»**. Х/ф (США).
11.00 **, 23.15** «Планеты». Док. сериал (Великобритания).
11.55 «История России». Лекции.
13.00 **«Капитан леса»**. Мультфильм (Венгрия).
14.10 Мультфильмы: **«Ивашка из Дворца пионеров»**, **«Принцесса Сабрина»**.
18.30 **«Победитель»**. Мультфильм (США).
20.10 **«КАСПЕР И ЕГО ДРУЗЬЯ»**. Мультсериал (США).
20.30 «Спокойной ночи, малыши!»

РЕН ТВ Тула

6.00 **«ВОВОЧКА»**. Сериал
6.30 «Тайны египетских пирамид». Док. фильм ч. 2.
6.55 **, 2.45 «ВКУС УБИЙСТВА»**. Сериал
7.55 «Дальние родственники».
8.20 «Кулинарные штучки».
8.35 Фильм **«ПРОКЛЯТИЕ САМОУБИЙЦЫ»**. Х/ф (США).
10.30 «Очевидец» представляет: самое смешное.
11.30 «Шаги к успеху».
12.30 «24».
13.00 «Неделя».
14.00 «Репортерские истории».
14.30 «Частные истории».
15.40 «В час пик. Подробности».
16.10 Концерт М. Задорнова «Уникальный народ».
18.20 Фильм **«СВОРА»**. Триллер (США – Германия).
20.05 Фильм **, 3.45 «ИСЧЕЗНУВШАЯ КОЛОНИЯ»**. Фантастика (США).
22.00 «Фантастические истории»: «Исцеление верой. Рецепты чудес».
23.00 «Очевидец» представляет: самое шокирующее.
0.00 «Мировой бокс: Восходящие звезды России».
1.00 Фильм **«ЭММАНЮЭЛЬ – БОГИНЯ СЕКСА»**. Х/ф (США – Франция – Ирландия – Голландия).
5.35 Ночной музыкальный канал.

ТВ-3

6.00 Мультфильм.
7.30 **«БАРБИ МАРИПОСА»**. Мультсериал
8.55 **, 9.55, 12.55, 13.55, 15.55, 18.55, 23.55** Астропрогноз.
9.00 Сериал **«ЧУДЕСА.COM»**, 11-я и 12-я серии. Сериал
10.00 Фильм **«ТРУФФАЛЬДИНО ИЗ БЕРГАМО»**. Х/ф
13.00 «Мистика звезд с А. Волочковой».
14.00 Фильм **«ПУТЕШЕСТВИЕ К ЦЕНТРУ ЗЕМЛИ»**. Х/ф (США – Канада).
16.00 Фильм **«ШТОРМОВОЕ ПРЕДУПРЕЖДЕНИЕ»**. Х/ф (США).
18.00 «Правда об НЛО: Канада». Док. фильм (Великобритания).
19.00 «Городские легенды. Манежная площадь. Приманка для денег». Док. фильм
20.00 Сериал **«ПЯТНИЦА 13-Е»**, 10-я серия. Сериал (Канада).
21.00 **«ГЛАЗ»**. Х/ф (США).
23.00 Фильм **«ЗА ГРАНЬЮ ВОЗМОЖНОГО»**, 23-я серия. Сериал (США – Канада).
0.00 **«ПОМНИ»**. Х/ф (США).
2.15 Сериал **«ПЯТНИЦА 13-Е»**, 10-я серия. Сериал (Канада).
3.15 Другое кино.
3.30 Фильм **«БЕЗМОЛВНАЯ ЗВЕЗДА»**. Х/ф (Польша – ГДР).
5.00 Relaks.

ДОМАШНИЙ

6.30 Всемирная картинная галерея.
7.00 **, 20.30** Домашние сказки.
7.30 Фильм **«ГОРОДСКОЙ РОМАНС»**. Мелодрама
9.30 «Городское путешествие» с П. Любимцевым.
10.30 Знакомые вещи.
11.00 Сладкие истории.
11.30 Цветочные истории.
11.45 Люди и традиции.
12.00 «Жизнь прекрасна».
13.50 Вкусы мира.
14.00 Женская форма.
14.30 Люди мира.
15.00 Спросите повара.
15.30 «Династия». Актеры Бариновы.
16.30 Фильм **, 2.05 «НИ ПЕННИ БОЛЬШЕ, НИ ПЕННИ МЕНЬШЕ»**, 2-я серия. Драма (США).
18.30 Сериал **«ТЫ – МОЯ ЖИЗНЬ»**. Сериал
19.30 Сериал **, 3.50 «ПУАРО АГАТЫ КРИСТИ»**. Сериал. **«Немой свидетель»**, ч. 2. (Великобритания).
21.00 Сериал **«ОНА НАПИСАЛА УБИЙСТВО»**. Сериал. **«Смерть притаилась в цирке»**. (США).
23.00 Сериал **«МОЯ ЖЕНА МЕНЯ ПРИВОРОЖИЛА»**. Сериал
23.30 Фильм **«БЛОНДИНКА ЗА УГЛОМ»**. Комедия
1.05 «Звездные судьбы». Кто убил принцессу Диану?
4.45 Музыка на «Домашнем».

ДОМ КИНО

4.00 Фильм **«КОМНАТА С ВИДОМ НА ОГНИ»**. Х/ф
5.30 Фильм **«РАЗ НА РАЗ НЕ ПРИХОДИТСЯ»**. Комедия
6.40 Фильм **«ЭТО СИЛЬНЕЕ МЕНЯ»**. Мелодрама
8.10 **«ВЫШЕ РАДУГИ»**. Х/ф
10.45 **«ТРИДЦАТЬ ТРИ»**. Х/ф
12.00 **«БЕГ»**. Х/ф
15.05 Фильм **«ЛИФТ УХОДИТ ПО РАСПИСАНИЮ»**. Комедия
16.10 Фильм **«МОЛЧАНИЕ ДОКТОРА ИВЕНСА»**. Фантастика
17.30 Фильм **«ИДИ И НЕ ОГЛЯДЫВАЙСЯ»**. Мелодрама (Россия, 1992 г.)
Режиссер: А. Меньшиков. В ролях: М. Сахарова, И. Миркурбанов, Н. Озерова.
Режиссер-документалист Татьяна работает над фильмом о бывшем чемпионе Европы по боксу. Как режиссер, она хочет, чтобы он вернулся на ринг, что сделало бы ее фильм более оптимистичным.
18.40 Фильм **«ПОД КРЫШАМИ МОНМАРТРА»**. Мюзикл
21.00 Фильм **«ШИРЛИ-МЫРЛИ»**. Комедия
23.15 **«МУЖИКИ!..»** Мелодрама
0.50 **«ПОБЕДИТЕЛЬ»**. Х/ф
2.20 Кинороман **«СЛУШАЙТЕ, НА ТОЙ СТОРОНЕ»**.

LIFE

6.05 «Улики древности».
7.05 «Десятый вал».
7.30 **, 13.30, 14.35, 15.30, 16.40, 19.00, 19.30, 23.30** Музыка.
7.35 **, 9.40, 11.35, 13.32, 15.35, 17.35, 19.35, 21.35, 23.35** TV-shop.
8.00 «Вторая мировая война. Висло-одерская операция». Док. фильм
8.50 «Современный дизайн».
9.15 «Изюминка».
10.10 «Неприкосновенный запас – дети Отчизны». Док. фильм
10.35 Мультфильм.
10.45 «Лигурия – жизнь между небом и землей». Док. фильм
12.00 **«ПРАВОЕ ДЕЛО»**. Сериал
12.45 **, 14.25, 16.25, 19.10** Мультфильм.
13.05 **, 19.05** «Роскошные отели мира».
13.15 «Отчего и почему».
14.00 «Страсти по насекомым».
14.40 «Красочная планета».
16.00 «Выходные дни».
18.10 «Заграница».
18.40 «Хроники разрушенного дома».
19.20 «Хочу все знать».
20.00 «Наш хлеб».
20.25 **, 22.05 «ШОФЕР НА ОДИН РЕЙС»**. Х/ф
23.20 **«Миссия пришельцев»**. Мультфильм

NATIONAL GEOGRAPHIC

6.00 Мафия: Глобализация.
7.00 Жизнь на других планетах: Голубая Луна.
8.00 Жизнь на других планетах: Аурелия.
9.00 Жизнь среди больших кошек.
10.00 Братья-гепарды.
11.00 Битва в Крюгер парке.
12.00 Мир хищников: Лев.
13.00 Суперсооружения: Фабрика денег.
14.00 **, 1.00** Мегазаводы: БМВ.
15.00 Талантливые животные: Умные голуби.
16.00 Неистовая планета.
17.00 Разгадка тайны Стоунхенджа.
18.00 Неизвестное племя Палау.
19.00 Потопление эсминца.
20.00 Грандиозные переезды: Битва в пургу.
21.00 **, 3.00** Боевая техника: Крылатая ракета.
22.00 **, 4.00** Секреты истории: Высадка на Луне.
23.00 **, 5.00** Секреты истории: Эксперименты ЦРУ.
0.00 Суперсооружения: Фабрика денег.
2.00 Самая суровая тюрьма Австралии.

EXPLORER

7.00 **, 13.00, 19.00** «Человеческий инстинкт». Док. сериал (Великобритания).
8.00 **, 14.00** «Из крайности в крайность». Док. сериал (Великобритания).
9.00 **, 15.00** «Соревнование «Построй хотрод». Док. фильм (Австралия).
10.00 **, 16.00** «Футбольные фанаты». Док. сериал (Великобритания).
10.30 **, 16.30** «Рыбачим». Док. сериал (Австралия).
11.00 **, 17.00, 23.00** «Р.Ф.К. должен умереть: убийство Бобби Кеннеди». Док. фильм (США).
12.00 **, 18.00** «Первая пересадка головы». Док. фильм (Великобритания).
20.00 «Буран: Гонка к полюсу». Док. сериал (Великобритания).
21.00 «Секретные материалы НАСА». Док. сериал (США).
22.00 «Хоккейная драка». Док. фильм (Канада).
0.00 «Надо ли нам это смотреть?» Док. фильм (Великобритания).

DISCOVERY

6.00 Разрушители легенд: Мифы о вестернах.
6.55 **, 2.50** Короли строек: Академия наук.
7.50 **, 15.35, 3.45** Огромные машины: Грузовые самолеты.
8.15 Мегастройки: Мост через Колорадо.
9.10 Труднейшие роботы мира: Пчелы-убийцы.
10.05 Смертельный улов.
11.00 **, 1.55** Наука выживать Рея Мирса: Сибирь. Савайи Западное Самоа.
11.55 Чудом спасшиеся – крутые съемки: Смерть в сугробе. Поезд против полуприцепа.
12.50 Военная техника XXI века.
13.45 **, 19.00** Американский чоппер: Мотоцикл для Craftsman, крепкий орешек, ч. 2.
14.40 Из чего это сделано?
16.00 Грязная работенка.
17.00 **, 4.10** Вперед, в Дакар!
18.00 Создание хотродов: Стань асом!: Chevy Gasser 1957 года.
20.00 **, 5.05** Разрушители легенд: Мифы о грузовиках.
21.00 Росс Кемп в Афганистане.
22.00 Всемирный клуб футбольных хулиганов: Италия.
23.00 Самый толстый человек в мире.
0.00 Медиум: Преступление как оно есть: Марк Грин.
0.30 Медиум: Преступление как оно есть: Лоуренс Мбро.
1.00 Охотники за нефтью.

ANIMAL PLANET

8.00 **, 13.00** Ветеринарная скорая помощь, 18-я серия.
8.30 **, 13.30** Ветеринарная скорая помощь, 19-я серия.
9.00 Самый лучший пес, 10-я серия.
10.00 Совершенно дикие: Белые медведи в бегах.
10.30 Совершенно дикие: Гризли (Черные медведи Брюса).
11.00 Самые забавные животные планеты.
12.00 СОС дикой природы.
14.00 Полиция Хьюстона – отдел по защите животных.
16.00 Обезьянья жизнь.
17.00 Пандамониум: История Мей Шеня.
18.00 Меконг: Душа реки: Китай.
19.00 Лицом к лицу с белым медведем.
20.00 Разрушители стереотипов.
20.30 Разрушители стереотипов, 10-я серия.
21.00 Заповедник: Дикие обитатели Западного побережья.
22.00 **, 4.00** Обезьянья жизнь.
23.00 **, 5.00** Пандамониум: История Лулу.
0.00 **, 6.00** Джунгли, 1-я серия.
1.00 **, 7.00** Финикс: Скорая ветеринарная помощь: Обещание матери.
2.00 Территория животных: Обыкновенный вагончик. Бойцовые петухи.
3.00 Заповедник: Дикие Обитатели Западного побережья.

TRAVEL CHANNEL

8.00 **, 0.00, 3.00** Всемирный путешественник.
9.00 Большая рыба.
9.30 По трассе 66.
10.00 По железным дорогам Швейцарии.
11.00 По железным дорогам живописной Австралии.
12.00 Бесстрашные путешественники. Колумбия.
13.00 Рабочий отпуск. Австрия.
14.00 **, 21.00, 1.00, 5.00** Бушующая планета. Ураганы.
14.30 Экстремальные путешествия.
15.00 **, 18.30, 22.00, 6.00** Бывалый путешественник.
15.30 Сафари для бабушек. ЮАР.
16.00 **, 23.00, 2.00, 7.00** Бесстрашные путешественники.
17.00 Всемирный путешественник. Юго-восточный Китай.
18.00 Такси за $100. Каир. Пекин.
19.00 Несравненная Италия. Умбрия.
19.30 Скоро открытие. Иллинойс. «Мартини и Гриль у Мэйсона».
20.00 **, 4.00** Рабочий отпуск. Италия.
21.30 **, 5.30** Путешествия по стране Оз. Большой Барьерный Риф, Улуру и Элис-Спрингс.
22.30 **, 6.30** Походы в мир дикой природы. Кочевники Нигера.
1.30 Такси за $100. Беппу. Барбадос.

РОССИЯ-СПОРТ

4.55 Футбол. Кубок УЕФА. «Спартак» (Москва, Россия) – «Баник» (Чехия).
7.00, **9.00, 13.10, 17.40, 22.00, 0.30** «Вести-спорт».
7.15 Мини-футбол. ЧМ. Россия – Бразилия.
9.10, **22.15** «Вести-спорт. Местное время».
9.15 «Страна спортивная».
9.45 Волейбол. Чемпионат России. Мужчины. «Локомотив-Белогорье» (Белгород) – «Газпром-Югра» (Сургутский район).
11.40 Мини-футбол. ЧМ. Италия – Португалия.
13.20 «Точка отрыва».
13.50 Кекусин-кан каратэ-до. ЧЕ.
14.55 Хоккей. КХЛ. Открытый чемпионат России. «Салават Юлаев» (Уфа) – «Металлург» (Новокузнецк). Прямая трансляция.
17.55 Футбол. Премьер-лига. «Зенит» (Санкт-Петербург) – «Луч-Энергия» (Владивосток). Прямая трансляция.
20.00 Футбол. Премьер-лига. «Химки» (Химки) – ЦСКА.
22.25 Футбол. Чемпионат Италии. «Кальяри» – «Милан». Прямая трансляция.
0.40 Мини-футбол. ЧМ. Аргентина – Украина.
2.15 Хоккей. КХЛ. Открытый чемпионат России. «Салават Юлаев» (Уфа) – «Металлург» (Новокузнецк).

ПЯТЫЙ КАНАЛ

6.00 «Откуда мы родом». Док. сериал (Великобритания).
6.55 **«ПАПАЙ – ПРИКЛЮЧЕНИЯ ПРОДОЛЖАЮТСЯ»**. Мультсериал (США).
7.35 **«АРЕНДА ПРИВИДЕНИЙ»**. Сериал (Великобритания).
8.00 **«БОБ МОРАН»**. Мультсериал (Франция).
8.25 **«АНГУС И ЧЕРИЛ»**. Мультсериал (Испания).
8.30 **«Как тоску одолели»**. Мультфильм
8.50 **«Великолепный Гоша»**. Мультфильм
8.55 «Клуб знаменитых хулиганов».
9.40 Ток-шоу «Наболевший вопрос».
10.30 **«СТАРШЕКЛАССНИКИ 3»**. Сериал (Россия).
11.35 Ток-шоу «В нашу гавань заходили корабли...»
12.45 «Личные вещи».
13.35 «К доске».
14.25 Ток-шоу «Жизнь как жизнь».
15.15 **«ОТЧИМ»**. Мелодрама (Россия).
17.30 «Прогресс».
18.30 «Главное».
19.30 «Слабое звено».
20.20 **«ВАТЕЛЬ»**. Драма (Франция – Великобритания).
22.45 «Опять о футболе».
23.50 «5 песен на Пятом». В. Легкоступова.
0.40 Вестерн «Чино». (США).
2.40 **«УМРИ, ДОРОГАЯ»**. Триллер (Великобритания).
4.45 «Анатомия катастроф». Док. сериал (США).

ЗВЕЗДА

6.00 **«ЧЕТЫРЕ ТАНКИСТА И СОБАКА»**, 8-я серия. Х/ф
6.55 «Кумиры о кумирах». Док. Сериал. «Александр Панкратов-Черный о Евгении Евстигнееве».
7.45 **«ЮНОСТЬ БЕМБИ»**. Х/ф
9.00 «На войне как на войне».
10.00 «Служу России».
11.00 «Энциклопедия казачества».
11.30 «Русский характер».
12.00 «Вход воспрещен».
12.30 «Курс личности».
13.00, **18.00** Новости.
13.15 «Энциклопедия российского флота». Док. сериал
14.15 **«НАЧАЛО»**. Х/ф
15.45 «Опасность под водой». Док. сериал
16.25 **«ДЕТЕКТИВ МОНК 4»**, 7-я и 8-я серии. Сериал
18.15, **5.10** **«БЛИЗНЕЦЫ»**, 8-я серия. Х/ф
19.15 «Лучшие воинские части».
19.30 **«ТЕНИ ПРОШЛОГО»**. Х/ф. Фильм 4.
21.10 «Экстремальные машины». Док. сериал
22.10 **«ИНТЕРДЕВОЧКА»**. Х/ф
1.00 **«УСПЕХ»**. Х/ф
2.40 **«ПОДВИГ ОДЕССЫ»**. Х/ф

JETIX

8.00, **8.25, 14.50, 2.00, 2.20** **«ДЕТКИ ИЗ КЛАССА 402»**.
8.50, **9.15, 10.15, 15.15, 15.40, 18.10** **«ЛЕНТЯЕВО»**.
9.35, **14.00, 14.25, 17.45, 0.05, 7.15, 7.35** **«ТОТАЛИ СПАЙС»**.
10.00 **«КАПИТАН ФЛАМИНГО»**.
10.40, **3.50** **«ИГГИ АРБАКЛ»**.
10.50, **16.05, 21.20** **«МОНСТЕР БАСТЕР КЛАБ»**.
11.15, **16.30, 21.45** **«ГАЛАКТИЧЕСКИЙ ФУТБОЛ S2»**.
11.40, **12.05, 18.35, 19.00, 23.20, 23.40, 5.00, 5.20** **«H2O – ПРОСТО ДОБАВЬ ВОДЫ»**.
12.30, **12.55, 19.30, 19.55, 5.45, 6.05** **«ЧАРОДЕЙКИ»**.
13.20, **20.15** **«ТУТЕНШТЕЙН»**.
13.40, **20.40, 6.50** **«СЕМЕЙКА ТОФУ»**.
16.55 **«ЧТО С ЭНДИ?»**
17.20, **3.30** **«ХВОСТАТЫЕ ВОЯКИ»**.
21.00, **0.30, 0.55, 4.15, 4.35** **«МИСТИЧЕСКАЯ ВЛАСТЬ БОЕВЫХ РЕЙНДЖЕРОВ»**.
22.15, **22.40, 1.20, 1.40** **«НАРУТО»**.
23.00 **«КОРОЛЬ-ШАМАН»**.
2.45 **«ШКОЛА СУРИКЕНОВ»**.
3.05 **«TEAM GALAXY»**.
6.30 **«PUCCA»**.

ДЕТСКИЙ МИР

6.00, **10.00, 14.00** **«Старый кувшин»**. Мультфильм
6.15, **10.15, 14.15** **«БОЛЬШОЕ КОСМИЧЕСКОЕ ПУТЕШЕСТВИЕ»**. Фантастика
7.20, **11.20, 15.20** **«МУМИЙ-ТРОЛЛЬ И КОМЕТА»**. Мультсериал. Фильм 2.
7.40, **11.40, 15.40** **«Тараканище»**. Мультфильм
8.00, **12.00** **«ЦАРЕВИЧ ПРОША»**. Муз. фильм
9.25, **13.25** **«Жадный богач»**. Мультфильм
9.30, **13.30** Мультфильмы: **«Девочка и медведь»**, **«Веселая карусель»** №6, **«Картина. Ехал Ваня»**.
16.00 **«Утенок, который не умел играть в футбол»**. Мультфильм
16.10 **«КУВЫРОК ЧЕРЕЗ ГОЛОВУ»**. Комедия
17.20 **«МУМИЙ-ТРОЛЛЬ И КОМЕТА. ПУТЬ ДОМОЙ»**. Мультсериал. Фильм 3.
17.40 **«Седой медведь»**. Мультфильм
18.00 **«ОСЛИНАЯ ШКУРА»**. Фильм-сказка
19.20 **«Жили-были дед и баба»**. Мультфильм
19.30 Мультфильмы: **«Пряник»**, **«Волк и теленок»**.

МИР

5.55 Афиша.
6.00, **13.20** **«ДВА ДНЯ ЧУДЕС»**. Комедия
7.45 «Затерянные миры». Док. сериал
8.45 «Подводная одиссея команды Кусто». Док. сериал
9.15 «Республика сегодня».
9.30 «Территория KG».
9.45, **15.05** **«КОРОЛЬ ОБЕЗЬЯН»**. Мультсериал
10.15 «Миллион вопросов о природе».
10.30, **15.30** **«ЛЭССИ И РЕНДЖЕР КОРРИ»**. Сериал
11.00 «Путеводитель».
11.30 «Проект «Х» из цикла «Тайны забытых побед». Док. фильм
12.00 «Знаем русский».
13.00 Новости Содружества.
13.10 «Любимые актеры».
16.00 «Без политики».
16.20, **3.30** «Против мафии».
16.55 «Билет на сегодня».
17.00 **«ДРУЖНАЯ СЕМЕЙКА»**. Сериал
18.00, **4.00** «В нашу гавань заходили корабли...»
19.00 **«КОСТЯНИКА. ВРЕМЯ ЛЕТА»**. Х/ф
21.00 «Вместе».
21.55 **«ПОДЗЕМЕЛЬЕ»**. Х/ф
23.40 «Полуночники».
0.30 **«ХОЛОДНАЯ КРОВЬ»**. Сериал
1.30 **«МЕРТВЫЙ СЕЗОН»**. Х/ф
5.00 Концерт.

7-ТВ

5.00 Super-утро.
8.50 MotoGP. Гран-При Австралии. Прямая трансляция.
10.00 MotoGP. 125cc и 250cc. 15-й этап (Филлип Айленд, Австралия).
12.00 Superstars Championship. Обзор 7-го этапа (Мизано, Италия).
12.10 Rally Action.
12.55 Евросерия F-3. 9-й этап (Бугатти). 2 гонка. Прямая трансляция.
14.00, **17.30** Мировой супербайк. 13-й этап (Маньи-Кур). Прямая трансляция.
15.00, **18.40** Drag Racing.
15.15 Пропуск в паддок MotoGP.
16.00 DTM. 10-й этап (Бугатти). Прямая трансляция.
18.30 Суперкубок Seat Leon. Обзор 7-го этапа (Ле-Ман).
19.30 Картинг.
20.00 Спортивные танцы. Международный турнир XXX – Москвич-2008.
21.00 Охота в Новом Свете.
21.10 Фестиваль экстремального спорта.
21.40 Овердрайв.
22.00 NASCAR Sprint Cup. 30-й этап (Talladega Superspeedway).
2.00, **3.00, 4.00** 7 новостей.
2.05 Wrestling: опасная зона.
2.35 Off-Road Drive.
3.05 KOTV: классика бокса.
4.05 X-treme 99,9.

ДТВ

6.00 «Удачное утро».
6.50 «Музыка».
7.00, **17.30** **«ШПИОНЫ И ПРЕДАТЕЛИ»**. Детектив
8.00 «Тысяча мелочей».
8.20 «Неотложная помощь».
8.30, **8.40, 8.55, 9.10, 9.30, 9.45, 10.00, 10.15, 10.30, 10.50** Мультфильм.
10.55 **«ШУЛЕРА»**. Х/ф
13.30, **23.00** **«МЕРТВАЯ ЗОНА СТИВЕНА КИНГА»**. Сериал
14.30, **22.00** **«CSI: МЕСТО ПРЕСТУПЛЕНИЯ НЬЮЙОРК 2»**. Детектив
15.30, **16.25** **«ХЕРУВИМ»**. Х/ф
18.25 **«ПРИГОВОРЕННЫЕ ПОЖИЗНЕННО»**. Драма
19.00, **0.00** «Территория призраков».
20.00 **«ВСАДНИК БЕЗ ГОЛОВЫ»**. Х/ф
0.55 **«МОРСКАЯ ПОЛИЦИЯ: СПЕЦОТДЕЛ»**. Детектив
1.55 **«ЛАС-ВЕГАС 4»**. Детектив
3.00 «Звонок удачи».

TV-1000

4.00, **22.30** **«ДЕТСКИЕ ИГРЫ, ИЛИ ВЛЮБИСЬ В МЕНЯ, ЕСЛИ ОСМЕЛИШЬСЯ»**. Драма (Франция – Бельгия).
6.00 Драма **«ВОДА»**. (Канада – Индия).
8.00 **«СВИРЕПЫЕ СОЗДАНИЯ»**. Комедия (Великобритания – США).
9.30 **«МЕДВЕДЬ»**. Х/ф (Франция – США).
11.10 **«АВИАТОР»**. Драма (США).
14.00 **«ДЕТСАДОВСКИЙ ПОЛИЦЕЙСКИЙ»**. Комедия (США).
16.00 **«ПРОСТО ДРУЗЬЯ»**. Комедия (Франция).
17.50 **«ПЕРЕВОДЧИЦА»**. Детектив (Великобритания – США).
20.00 **«ЖЕСТЯНОЙ КУБОК»**. Комедия (США, 1996 г.)
Режиссер: Р. Шелтон. В ролях: К. Костнер, Д. Джонсон, Р. Руссо.
У гольфиста-неудачника берет уроки красавица-психотерапевт, невеста расчетливого и подлого гольфиста, про которого говорят, что он ненавидит людей, детей и собак.
0.00 **«БАГРОВЫЕ РЕКИ 2: АНГЕЛЫ АПОКАЛИПСИСА»**. Триллер (Франция – Италия).
2.00 **«ПАСТЫРЬ»**. Триллер (Канада).

HALLMARK

1.30, **23.45** **«УБИЙЦА»**. Триллер (США).
3.00 **«ДОКАЗАТЕЛЬСТВО ЛЖИ»**. Х/ф (США – Канада).
4.30 **«СОЗДАТЕЛИ МОНСТРОВ»**. Ужасы
6.00 **«БОЛЬШОЕ ОГРАБЛЕНИЕ»**. Комедия (США).
8.00, **15.00** **«ПРОЗРЕНИЕ»**. Х/ф (США).
9.45 **«НЕПРИРУЧЕННЫЕ 2»**. Сериал, ч. 9.
10.35 **«НЕПРИРУЧЕННЫЕ 2»**. Сериал, ч. 10.
11.30, **16.45** **«ЖЕРЕБЕНОК»**. Драма
13.15, **18.30** **«ЧИТАЛЬНЯ»**. Х/ф (США, 2005 г.)
Режиссер: Дж.С. Брауна. В ролях: К. Э. Биллингс, С. Бриджес.
Когда Элен Кэмпбел умерла, она оставила своего богатого мужа Вильгельма в одиночестве. Он решает сделать в теперь уже пустом здании с огромной библиотекой читальню.
20.15 **«РОКОВОЕ СПАСЕНИЕ»**. Х/ф (Германия).
22.00 **«УБИЙСТВА В МИДСОМЕРЕ 11»**. Детектив, ч. 4. (Великобритания).

XXI ВЕК

10.00, **18.00, 2.00** **«ВОЛШЕБНАЯ СТРАНА»**. Драма
11.45, **19.45, 3.45** **«БЛЮСТИТЕЛИ ПОРОКА: ЕСЛИ БЫ НЕ БЫЛО ТЕБЯ... МАМА»**. Триллер
12.50, **20.50, 4.50** **«СЕРДЦЕ НЕ С ТОБОЙ»**. Мелодрама
14.40, **22.40, 6.40** **«ДОРОГОЙ ФРЭНКИ»**. Драма
16.25, **0.25, 8.25** **«БРАК С ВЫХОДНЫМИ ДНЯМИ»**. Комедия (Венгрия).

ТДК

7.00, **10.49, 11.49, 12.49, 13.49, 16.49, 17.49, 18.49, 19.49, 23.55** Музыка на канале.
8.05, **15.00** Все лучшее для Вас.
8.35, **11.00, 18.00** Красотка.
9.00 С добрым утром, Любимая!
10.00, **17.00** Истории успеха.
12.00 Наши дети.
13.00, **19.00** Ваш доктор.
14.00, **23.00** Красота и здоровье.
14.31 **«ГВАДЕЛУПЕ»**, 67-я серия. Сериал
16.00 Имею право.
20.00 Зеркало жизни.
21.00 Ваш личный психолог.
22.00 Сексуальная революция.
23.30 **«ГВАДЕЛУПЕ»**, 68-я серия. Сериал

ШКОЛЬНИК

7.55, **15.55, 23.55** Программа передач.
8.00, **16.00, 0.00** «Москвоведение»: «Традиции образования».
8.30, **16.30, 0.30** Мультсериал: «Суперкнига 2», «Крепкая левая рука», «Клуб Суперкниги».
9.15, **17.15, 1.15** «Мир изобретений»: «Выставка кофейных фильтров «Мелитта».
9.30, **17.30, 1.30** «Победители» «Моя война: Н.Д. Павлов – летчик-бомбардировщик».
10.00, **18.00, 2.00** «Белая смерть»: «Фаза молчания».
10.15, **18.15, 2.15** «История России»: «Изменения в политической жизни. Столыпинские реформы», ч. 2.
10.30, **18.30, 2.30** **«ПЕРВОКЛАССНИЦА»**. Х/ф
11.40, **19.40, 3.40** «Педсовет». «Учитель И. Ф. Пушечников».
12.00, **20.00, 4.00** «Мятеж реформаторов»: «Казнь декабристов».
12.30, **20.30, 4.30** «Маркиза».
13.30, **21.30, 5.30** «Педсовет».
14.00, **22.00, 6.00** **«УЧИТЕЛЬ»**. Х/ф
15.45, **23.45, 7.45** **«Лиса, заяц и петух»**. Мультфильм

EUROSPORT

5.45 Мотогонки. Гран-При. Гонка. Класс 125 к.см. Класс 250 к.см.
8.15, **18.45** Мотогонки. Гран-При. Гонка. «Королевский» класс.
10.30 Ралли. ЧМ. Испания. День 2.
11.00 Автоспорт. ЧМ в классе Туринг. Разминка. Монца (Италия).
11.30, **21.00, 22.00** Снукер. Мастерс. Шанхай. Финал.
14.00 Автоспорт. ЧМ в классе Туринг.
15.00 Теннис. Турнир WTA. Штутгард (Германия). Финал.
16.45 Прыжки на лыжах с трамплина. Летний Гран-При. HS 140.
17.30 Автоспорт. ЧМ в классе Туринг. Монца (Италия). Гонка 2.
18.30, **0.45** Мотоспортивный журнал.
19.30 Футзал. Кубок мира. Бразилия. Аргентина – Украина.
1.00 Ралли. ЧМ. Испания. День 3.
1.30 Супербайк. ЧМ. Франция.
3.00 Суперспорт. ЧМ. Франция.

EURONEWS

8.00 – **3.30** Новости в уикэнд. Каждые 30 минут.
8.17, **13.47, 15.47, 19.47, 21.47, 23.47, 3.17** Ле маг.
8.47, **12.47, 14.47, 16.47, 20.47, 1.47** Европейский обзор.
9.47, **15.17, 18.47, 21.17, 0.17, 3.47** Европейцы.
10.47, **16.17, 17.47, 20.17, 0.47** Вспоминая прошлое.
11.47, **19.17, 22.47, 1.17, 2.47** Обзор экономики.
13.17, **17.17, 22.17, 2.17** Синема.

РБК

6.00 – **5.30** Новости. Каждые 30 минут.
6.05, **9.35, 22.35** Наши деньги. Как правильно нанять няню.
6.35, **12.05, 17.05, 23.35, 5.15, 5.45** Звездная пыль.
6.40, **16.05, 20.05, 23.45, 4.20** Отдых и туризм.
6.50, **10.50, 18.50, 23.50, 5.20** Азбука инвестора.
7.05, **22.05** Киносфера.
7.35 Сфера интересов. Рынок продуктов питания.
8.05, **20.35** Недвижимость.
8.35, **3.05** Диалог.
9.05 Капитал. Депозит.
10.05 Зарубежный бизнес.
11.05, **0.35** Autonews. Эксперт.
11.35, **2.35** Рекламная пауза.
12.20 В фокусе.
13.05 Компании.
13.35 Капитал.
14.05, **4.25, 5.05** Бизнес-стиль.
14.20 В фокусе.
15.05 Мир за неделю.
16.35 Сфера интересов.
17.20 В фокусе.
18.05 Диалог.
18.35 Рынки. Итоги недели.
19.05 Экспо.
19.35 Сфера интересов.
21.05, **1.05** Интрига недели.
23.05 Сфера интересов.
0.05 Рынки. Глобальный взгляд.
2.05 Сфера интересов.
3.35 Капитал.
4.05, **4.35, 5.35**
4.10, **5.50** Обзор зарубежной прессы.
4.15, **5.40** Autonews.
4.40 Зарубежный бизнес.

МТВ

6.00 MTV-Fresh.
9.40, **5.00** MTV.ru.
10.40 «Уроки выживания П. Хилтон».
11.05 «50 шокирующих звездных скандалов».
12.00 Дикари.
12.25 Икона видеоигр.
12.55 Тачку на прокачку.
13.20 «Покемон навсегда».
14.50 Глобальный обыск и свидание.
15.15 Я пожарный.
16.05 «Невозможное возможно».
17.00 Тайные соблазны курортного отеля.
17.20 По домам.
17.45 Обыск и свидание.
18.10 Давай на спор.
18.30 Горячее кино.
19.00 «Клава, давай!»
22.30 Правдивые голливудские истории: Pink.
23.20 «Страшно интересно».
23.50 MTV Ностальжи-Party.
0.50 MTV-Chillout.

ТЕЛЕКЛУБ

20.00 **«НА УГЛУ У ПАТРИАРШИХ 2»**
21.00 **«УГРО. ПРОСТЫЕ ПАРНИ 2»**
22.00 **«СЫЩИКИ 2»**
23.00 **«ТАСС УПОЛНОМОЧЕН ЗАЯВИТЬ...»**
0.30 **«ТАСС УПОЛНОМОЧЕН ЗАЯВИТЬ...»**
2.00 **«НА УГЛУ У ПАТРИАРШИХ 2»**
3.00 **«УГРО. ПРОСТЫЕ ПАРНИ 2»**
4.00 **«СЫЩИКИ 2»**

Муз-ТВ

5.00, **7.15, 15.15, 16.15, 23.30, 2.30** «Муз-ТВ хит».
6.30, **9.45, 14.30, 1.45** «Наше».
11.00 «Стилистика».
11.30 «InterАктив чарт».
12.30, **18.30, 21.30** «Звезды зажигают».
13.30 Smesh.no.
14.00 «Ближе к звездам. Натали Портман».
15.45 «Мультяшка».
18.00 «Ближе к звездам. Дитта фон Тиз».
19.30 «PRO-Кино».
20.00 «PRO-Обзор» недели.
20.30 «Звезды под прицелом».
22.30 «Страшно красивые».

MEZZO

8.00, **15.30, 3.00, 5.00, 7.00** Интермеццо.
12.00 И. С. Бах. Страсти по Матфею.
14.50 Джакомо Кариссими. «Суд Соломона».
19.00 Классическая опера. Тьери Пеку. «Принесенные в жертву».
21.05 Ф. Шуберт. Октет фа мажор.
22.30 Дж. Баланчин. «Драгоценности».
0.05 Балет «Сильвия» (хореография Дж. Неймайера).
2.00 Джон Аберкромби (гитара).
2.30 Билл Фризелл (электрогитара).
4.00 Рэт Пэк – король свинга – Фрэнк Синатра.
6.00 Живой «Space Time» – Все звезды: Дж. Браун и М. Мобли. Концерт на джазовом фестивале в Вене 2008.

ФИЛЬМ ДНЯ

ПЕРВЫЙ, 22.00

«ГОСПОЖА ГОРНИЧНАЯ». (США, 2002 г.)

За примеркой нарядов Марису (Дженнифер ЛОПЕЗ) застал виднейший холостяк страны. Все в миг изменилось...

Режиссер: Вейн Ванг.

В ролях: Дженнифер Лопез, Рэйф Файнс, Наташа Ричардсон, Стэнли Туччи, Тайлер Пози.

Романтическая комедия. Как мало порою нужно, чтобы грубая реальность вдруг в одночасье превратилась в сказку наяву! Убирая номер богатой дамы, молодая горничная Мариса поддается соблазну померить ее роскошные наряды...