06.00 Новости
06.10 Х/ф «ДНЕВНИКИ ПРИНЦЕССЫ. КАК СТАТЬ КОРОЛЕВОЙ»
08.25 М/ф «Ледниковый период-4. Континентальный дрейф»
10.00 Новости
10.10 Х/ф «ОДИН ДОМА»
12.00 Новости
12.10 Х/ф «ОДИН ДОМА-2»
14.20 «Ээхх, Разгуляй!» (12+)
18.00 Новости
18.10 «Угадай мелодию» (12+)
18.50 Х/ф «ИРОНИЯ СУДЬБЫ. ПРОДОЛЖЕНИЕ» (12+)
21.00 «Время»
21.20 «МаксимМаксим» (16+)
23.10 «Что? Где? Когда?»
01.10 Х/ф «ПЕРЕВОЗЧИК» (16+)
02.55 Х/ф «НИАГАРА» (16+)
04.30 «Модный приговор»
05.20 «Контрольная закупка»

05.15 Х/ф «ВАРЕНЬКА» (12+)
07.15 Х/ф «ВАРЕНЬКА. ИСПЫТАНИЕ ЛЮБВИ» (12+)
11.00 «Вести»
11.40 Местное время. Вести. Ставропольский край
11.55 Т/с «БРАТЬЯ ПО ОБМЕНУ» (12+)
13.50 «Песня года»
16.20 Т/с «МЕЖДУ НАМИ, ДЕВОЧКАМИ» (12+)
20.00 «Вести»
20.40 Местное время. Вести. Ставропольский край
20.55 Т/с «ЦВЕТОК ПАПОРОТНИКА» (12+)
00.45 Т/с «КУКУШЕЧКА» (12+)
02.15 Комедия «ЛЮДИ И МАНЕКЕНЫ»
03.40 «Городок»

06.30 «Евроньюс на русском языке»
07.00 «Доброе утро, Ставрополье»
09.00 «Евроньюс на русском языке»
10.00 Х/ф «МЭРИ ПОППИНС, ДО СВИДАНИЯ!»
12.25 М/ф «В лесу родилась елочка»
12.30 Д/ф «Легендарные лемуры Мадагаскара»
13.15 Д/ф «Ехал Грека. Золотое кольцо – в поисках настоящей России»
13.55 «Русские сезоны» на Международном фестивале цирка в Монте-Карло
15.00 «Лучано Паваротти и друзья»
16.10 Д/ф «Золотой век»
17.35 Балет «Щелкунчик»
19.15 Х/ф «МОЯ ЛЮБОВЬ»
20.40 «Романтика романса»
23.20 М/ф
23.40 Х/ф «ГАРДЕМАРИНЫ, ВПЕРЕД!»
01.00 Д/с «Ехал Грека»
01.40 Д/ф «Легендарные лемуры Мадагаскара»
02.25 М/ф

05.20 «Еда живая и мертвая» (12+)
06.05 Х/ф «В ЗОНЕ ДОСТУПА ЛЮБВИ» (16+)
08.00 «Сегодня»
08.15 Т/с «ВОЗВРАЩЕНИЕ МУХТАРА» (16+)
10.00 «Сегодня»
10.15 Т/с «СТРОЙКА» (16+)
13.00 «Сегодня»
13.20 Т/с «ЛЕСНИК» (16+)
15.15 Т/с «МЕНТОВСКИЕ ВОЙНЫ» (16+)
19.00 «Сегодня»
19.20 Т/с «ПАУТИНА» (16+)
23.15 Концерт «Два по пятьдесят» (12+)
01.20 Х/ф «АЛМАЗ В ШОКОЛАДЕ» (12+)
02.55 Т/с «2,5 ЧЕЛОВЕКА» (16+)
03.55 Т/с «ЧС. ЧРЕЗВЫЧАЙНАЯ СИТУАЦИЯ» (16+)

06.00 М/ф (0+)
10.00 Х/ф «КУДРЯШКА СЬЮ» (0+)
12.00 «Дневник экстрасенса» (12+)
23.00 Т/с «ВИКИНГИ» (16+)
01.45 «13 знаков Зодиака» (12+)
05.45 М/ф (0+)

06.00 «Ералаш» (0+)
06.30 М/с «Барбоскины» (0+)
06.50 М/ф «Двигай время!» (12+)
08.30 М/с «Смешарики» (0+)
09.00 Х/ф «ДЕТСАДОВСКИЙ ПОЛИЦЕЙСКИЙ» (0+)
11.10 Х/ф «НАЗАД В БУДУЩЕЕ-3» (0+)
13.25 Т/с «ОТЕЛЬ «ЭЛЕОН» (16+)
16.00 «Уральские пельмени» (16+)
16.45 Х/ф «ПЯТЫЙ ЭЛЕМЕНТ» (12+)
19.15 М/ф «Шрэк» (6+)
21.00 Х/ф «КАК СТАТЬ ПРИНЦЕССОЙ» (0+)
23.15 Х/ф «РОЖДЕСТВО С КРЭНКАМИ» (12+)
01.10 Х/ф «ДРУЗЬЯ ДРУЗЕЙ» (16+)
03.00 Х/ф «ЛЮБИТЕ КУПЕРОВ» (16+)
05.05 «Ералаш» (0+)
05.45 «Музыка на СТС» (16+)

05.00 «Самые шокирующие гипотезы» (16+)
07.50 М/ф «Крепость: щитом и мечом» (6+)
09.15 М/ф «Волки и овцы. Бе-е-е-зумное превращение» (6+)
10.45 М/ф «Три богатыря и Шамаханская царица» (12+)

12.10 М/ф «Три богатыря на дальних берегах» (6+)
13.30 М/ф «Три богатыря. Ход конем» (6+)
14.50 М/ф «Алеша Попович и Тугарин Змей» (6+)
16.15 М/ф «Добрыня Никитич и Змей Горыныч» (6+)
17.30 М/ф «Илья Муромец и Соловей-Разбойник» (6+)
19.00 М/ф «Иван Царевич и Серый Волк» (0+)
20.30 М/ф «Иван Царевич и Серый Волк-2» (6+)
21.50 М/ф «Иван Царевич и Серый Волк-3» (6+)
23.15 «Вся правда о российской дури» (16+)
01.00 «Тайны Чапман» (16+)

07.00 «ТНТ. MIX» (16+)
09.00 «Дом-2» (16+)
11.00 «Comedy Woman» (16+)
23.00 «Дом-2» (16+)
01.00 Т/с «БЕДНЫЕ ЛЮДИ» (16+)
01.50 Т/с «СТРЕЛА-2» (16+)
02.35 Т/с «ЛЮДИ БУДУЩЕГО» (12+)
03.15 Т/с «НЕПРИГОДНЫЕ ДЛЯ СВИДАНИЯ» (16+)
03.35 Т/с «ПОСЛЕДНИЙ КОРАБЛЬ» (16+)
04.20 Т/с «СЕЛФИ» (16+)
04.40 Т/с «УБИЙСТВО ПЕРВОЙ СТЕПЕНИ» (16+)

05.25 Т/с «САША + МАША» (16+)
06.00 Т/с «ДОКАЗАТЕЛЬСТВА» (16+)

05.00 «Популярная правда» (16+)
07.45 «Europa plus чарт» (16+)
08.45 «Starbook» (12+)
09.40 «Топ Шеф. Десерты» (12+)
00.00 Т/с «МАСТЕРА СЕКСА» (США) (18+)
02.05 «Фактор страха» (16+)

05.05 «10 самых. Романы на съемочной площадке» (16+)
05.35 Х/ф «ИГРУШКА» (6+)
07.05 Х/ф «СНЕЖНЫЙ ЧЕЛОВЕК» (16+)
08.55 Х/ф «12 СТУЛЬЕВ»
11.50 Т/с «МИСС МАРПЛ АГАТЫ КРИСТИ» (12+)
13.30 «Мой герой. Геннадий Хазанов» (12+)
14.30 События
14.45 Х/ф «УКРОЩЕНИЕ СТРОПТИВОГО» (12+)
16.50 Х/ф «НОВОГОДНИЙ РЕЙС» (12+)
21.00 Х/ф «АРТИСТКА» (12+)
22.55 Д/ф «Юрий Григорович. Великий деспот» (12+)
23.55 Т/с «МИСС МАРПЛ АГАТЫ КРИСТИ» (12+)
01.25 Х/ф «НАРУШЕНИЕ ПРАВИЛ» (12+)
04.25 «Хроники московского быта» (12+)

05.55 М/ф (0+)
10.00 «Сейчас»
10.10 Х/ф «ТРИ ОРЕШКА ДЛЯ ЗОЛУШКИ» (6+)
11.55 Х/ф «ВЕЧЕРА НА ХУТОРЕ БЛИЗ ДИКАНЬКИ» (12+)
13.10 Х/ф «МУЖИКИ!» (12+)
15.05 Х/ф «СПОРТЛОТО-82» (12+)
17.00 Х/ф «КАРНАВАЛЬНАЯ НОЧЬ» (6+)
18.30 «Сейчас»
18.40 Х/ф «СЛУЖЕБНЫЙ РОМАН. НАШЕ ВРЕМЯ» (16+)
20.25 Х/ф «СУЖЕНЫЙ-РЯЖЕНЫЙ» (16+)
22.20 Х/ф «НА МОРЕ!» (16+)
00.20 Х/ф «ТАРИФ НОВОГОДНИЙ» (16+)
02.05 Д/ф «Мое советское детство» (12+)
04.05 Д/ф «Моя советская юность» (12+)

КАБЕЛЬНОЕ ТЕЛЕВИДЕНИЕ

09.00, 15.00 «Покровские ворота». Комедия. СССР. 1982. Режиссер Михаил Козаков (16+)
10.30, 17.30 «Русский заповедник». Документальный фильм. Россия (16+)
11.30, 18.30 «Над степью». Документальный фильм. Россия (16+)
13.30, 19.30, 00.30, 06.30 «Музыка» (16+)
21.00, 03.00 «Вокзал для двоих». Комедия. СССР. 1982. Режиссер Эльдар Рязанов (16+)
22.30, 04.30 «Вертикальная война». Документальный фильм. Россия (16+)
23.30, 05.30 «Ночные ведьмы». Документальный фильм. Россия (16+)

06.00 Х/ф «НОВОГОДНИЕ ПРИКЛЮЧЕНИЯ МАШИ И ВИТИ»
07.25 Х/ф «ВСТРЕТИМСЯ У ФОНТАНА»
09.00 Новости дня
09.15 Т/с «РОЖДЕННАЯ РЕВОЛЮЦИЕЙ» (6+)
13.00 Новости дня
13.15 Т/с «РОЖДЕННАЯ РЕВОЛЮЦИЕЙ» (6+)
18.00 Новости дня (6+)
18.15 Т/с «РОЖДЕННАЯ РЕВОЛЮЦИЕЙ» (6+)
22.00 Новости дня
22.15 Т/с «РОЖДЕННАЯ РЕВОЛЮЦИЕЙ» (6+)
02.50 Х/ф «ТАЙНЫ МАДАМ ВОНГ» (12+)
04.20 Х/ф «ЗОЛОТЫЕ РОГА»
05.30 «Легенды кино» (6+)

06.30 Профессиональный бокс (16+)
08.00 «Бой в большом городе» (16+)
09.00 Новости
09.05 Смешанные единоборства (16+)
11.10 Новости
11.15 Х/ф «ВОЕННЫЙ ФИТНЕС» (16+)
13.05 Новости
13.10 Х/ф «ПЬЯНЫЙ МАСТЕР» (12+)
15.20 Новости
15.25 Футбол. «Мидлсбро» – «Лестер». ЧА
17.25 Все на футбол! (12+)
17.55 Футбол. «Манчестер Сити» – «Бернли». ЧА
19.55 Новости
20.10 Футбол. «Вест Хэм» – «Манчестер Юнайтед». ЧА
22.10 Специальный репортаж (16+)
23.00 Все на Матч! (12+)
23.30 Хоккей. ЧМ
01.55 Х/ф «ПЬЯНЫЙ МАСТЕР» (12+)
04.00 Хоккей. ЧМ

06.10 Комедия «ПАПЕ СНОВА 17» (США) (16+)
08.00 Мелодрама «ЖЕНА ПУТЕШЕСТВЕННИКА ВО ВРЕМЕНИ» (США) (16+)
09.55 Боевик «В ЛУЧАХ СЛАВЫ» (США) (12+)
12.00 Комедия «ЧОКНУТЫЙ ПРОФЕССОР» (12+)
13.45 Комедия «СЕКС В БОЛЬШОМ ГОРОДЕ-2» (США) (16+)
16.20 Анимац. фильм «КОРАЛИНА В СТРАНЕ КОШМАРОВ» (12+)
18.10 Комедия «ПАПЕ СНОВА 17» (США) (16+)
20.10 Комедия «ЧОКНУТЫЙ ПРОФЕССОР-2. СЕМЬЯ КЛАМПОВ» (США) (16+)
22.05 Триллер «ИЛЛЮЗИОНИСТ» (США-Чехия) (16+)
00.00 Х/ф «ЛАБИРИНТ ФАВНА» (Испания-Мексика-США) (18+)
02.05 Драма «СОБЛАЗН» (США) (18+)
04.00 Мелодрама «ТРЕТЬЯ ПЕРСОНА» (США) (16+)

06.20 Драма «ПОДДУБНЫЙ» (Россия) (6+)
08.50 Комедия «ОДНОКЛАССНИЦЫ» (Россия) (16+)
10.35 Комедия «ПАРЕНЬ С НАШЕГО КЛАДБИЩА» (Россия) (12+)
12.25 Х/ф «ТАЙНА ЧЕТЫРЕХ ПРИНЦЕСС» (Россия) (0+)
14.20 Комедия «РАЗВОД ПО СОБСТВЕННОМУ ЖЕЛАНИЮ» (Россия) (16+)
16.15 Комедия «30 «СВИДАНИЙ» (Россия) (16+)
18.20 Комедия «НОВОГОДНИЙ БРАК» (Россия) (12+)
20.20 Комедия «БЕЗ ГРАНИЦ» (Россия) (12+)
22.20 Драма «ТАРАС БУЛЬБА» (Россия-Украина-Польша) (16+)
00.50 Комедия «ВСЕ ВКЛЮЧЕНО-2» (Россия) (12+)
02.40 Комедия «МАМЫ-3» (Россия) (12+)
04.40 Комедия «МУЖЧИНА С ГАРАНТИЕЙ» (Россия) (16+)

06.00, 01.05 Живая история. «Звонят, откройте дверь» (12+)
06.45 Вспомнить все (12+)
07.00, 01.50 Х/ф «Звонят, откройте дверь» (6+)
08.00, 10.00, 12.00, 14.00, 16.00, 18.00 Выходные новости
08.25 Х/ф «Обыкновенное чудо» (0+)
11.45, 15.40 Свои мультфильмы (6+)
12.05 Х/ф «Гараж» (12+)
13.25, 17.30, 05.35 Музыка на Своем (16+)
14.05 Х/ф «Мимино» (12+)
16.05 Легенды отечественного кинематографа «Кавказская пленница, или Новые приключения Шурика» (12+)
18.05 Концерт Стаса Михайлова «Джокер» (12+)
19.50 Х/ф «Откройте, Дед Мороз» (12+)
21.35 Х/ф «Шпион по соседству» (6+)
23.10 Концерт. Хор Турецкого (12+)
03.10 Легенды отечественного кинематографа «Берегись автомобиля» (0+)
04.50 Живая история. «Курьер, или История тихого диссидента» (12+)

06.00 Новости
06.10 Х/ф «БЕДНАЯ САША»
08.15 М/ф «Ледниковый период-3: Эра динозавров»
10.00 Новости
10.15 Х/ф «ПИРАТЫ КАРИБСКОГО МОРЯ. ПРОКЛЯТИЕ «ЧЕРНОЙ ЖЕМЧУЖИНЫ» (12+)
12.00 Новости
12.20 Х/ф «ПИРАТЫ КАРИБСКОГО МОРЯ. ПРОКЛЯТИЕ «ЧЕРНОЙ ЖЕМЧУЖИНЫ» (12+)
13.15 Х/ф «ПИРАТЫ КАРИБСКОГО МОРЯ. СУНДУК МЕРТВЕЦА» (12+)
16.00 «Одна за всех» (12+)
17.00 «Подмосковные вечера» (16+)
18.00 Новости
18.15 «Угадай мелодию» (12+)
19.00 «Пусть говорят» (16+)
21.00 «Время»
21.25 Х/ф «АВАТАР» (16+)
00.15 Х/ф «ПЕРЕВОЗЧИК-2» (16+)
01.50 Х/ф «ОСВЕДОМИТЕЛЬ» (16+)
03.55 «Модный приговор»
04.55 «Наедине со всеми» (16+)

РОССИЯ 1

05.15 Х/ф «ДВЕНАДЦАТЬ СТУЛЬЕВ»
06.40 М/с «Маша и медведь»
07.15 Х/ф «ВАРЕНЬКА. НАПЕРЕКОР СУДЬБЕ» (12+)
11.00 «Вести»
11.40 Местное время. Вести. Ставропольский край
11.55 Т/с «БРАТЬЯ ПО ОБМЕНУ» (12+)
14.00 «Вести»
14.20 «Юмор года» (16+)
16.20 Т/с «МЕЖДУ НАМИ, ДЕВОЧКАМИ» (12+)
20.00 «Вести»
20.40 Местное время. Вести. Ставропольский край
20.55 Т/с «ЦВЕТОК ПАПОРОТНИКА» (12+)
00.45 Т/с «КУКУШЕЧКА» (12+)
02.20 Комедия «ЛЮДИ И МАНЕКЕНЫ»
03.40 «Городок»

РОССИЯ К

06.30 «Евроньюс на русском языке»
07.00 «Доброе утро, Ставрополье»
09.00 «Евроньюс на русском языке»
10.00 Новости культуры
10.20 Х/ф «ПРО КРАСНУЮ ШАПОЧКУ»
12.35 Д/с «Яд. Достижение эволюции»
13.30 Д/с «Ехал Грека»
14.10 Х/ф «ПОД КРЫШАМИ МОНМАРТРА»
16.30 Д/ф «Скеллиг-Майкл – пограничный камень мира»
16.50 Х/ф «ГАРДЕМАРИНЫ, ВПЕРЕД!»
18.10 Линия жизни
19.05 Д/ф «Обыкновенное чудо»
19.45 Х/ф «ОБЫКНОВЕННОЕ ЧУДО»
22.05 Гала-концерт на площади Букингемского дворца в честь королевы Елизаветы
23.40 Х/ф «ГАРДЕМАРИНЫ, ВПЕРЕД!»
00.55 Д/с «Ехал Грека»
01.35 М/ф
01.55 Д/с «Яд. Достижение эволюции»
02.50 Д/ф «Луций Анней Сенека»

НТВ

05.30 «Жизнь как песня» (16+)
06.05 Х/ф «ЗА СПИЧКАМИ» (12+)
08.00 «Сегодня»
08.15 Т/с «ВОЗВРАЩЕНИЕ МУХТАРА» (16+)
10.00 «Сегодня»
10.15 Т/с «СТРОЙКА» (16+)
13.00 «Сегодня»
13.20 Т/с «ЛЕСНИК» (16+)
15.15 Т/с «МЕНТОВСКИЕ ВОЙНЫ» (16+)
19.00 «Сегодня»
19.20 Т/с «ПАУТИНА» (16+)
23.15 «Все хиты Юмора» (12+)
01.00 «Поэт Петрушка» (18+)
01.40 Х/ф «КУРЬЕР» (0+)
03.05 Т/с «2,5 ЧЕЛОВЕКА» (16+)
04.05 Т/с «ЧС. ЧРЕЗВЫЧАЙНАЯ СИТУАЦИЯ» (16+)

ТВ3

10.00 Х/ф «ВЕДЬМЫ» (0+)
12.00 «Человек-невидимка» (12+)
23.00 Т/с «ВИКИНГИ» (16+)
01.45 «13 знаков Зодиака» (12+)
05.45 М/ф (0+)

СТС

06.00 «Ералаш» (0+)
06.30 М/с «Барбоскины» (0+)
06.55 М/ф «Губка Боб Квадратные Штаны» (0+)
08.30 М/с «Смешарики» (0+)
09.00 Х/ф «КАК СТАТЬ ПРИНЦЕССОЙ» (0+)
11.10 «Уральские пельмени» (16+)
11.55 Т/с «ОТЕЛЬ «ЭЛЕОН» (16+)
16.00 «Уральские пельмени» (16+)
16.30 Шоу «Уральских пельменей» (16+)
17.25 М/ф «Шрэк» (6+)
19.10 М/ф «Шрэк-2» (6+)
21.00 Х/ф «ЗАЧАРОВАННАЯ» (12+)
23.00 Х/ф «ЛЮБИТЕ КУПЕРОВ» (16+)
01.05 Х/ф «ДЕВУШКА МОЕГО ЛУЧШЕГО ДРУГА» (18+)
02.55 Х/ф «ПЯТЕРО ДРУЗЕЙ» (6+)
04.40 «Ералаш» (0+)
05.45 «Музыка на СТС» (16+)

РЕН

06.50 М/ф «Три богатыря и Шамаханская царица» (12+)

08.20 М/ф «Три богатыря на дальних берегах» (6+)
09.40 М/ф «Три богатыря. Ход конем» (6+)
11.00 М/ф «Алеша Попович и Тугарин Змей» (6+)
12.30 М/ф «Добрыня Никитич и Змей Горыныч» (6+)
13.45 М/ф «Илья Муромец и Соловей-Разбойник» (6+)
15.10 М/ф «Иван Царевич и Серый Волк» (0+)
16.45 М/ф «Иван Царевич и Серый Волк-2» (6+)
18.00 М/ф «Иван Царевич и Серый Волк-3» (6+)
19.30 Х/ф «БРАТ» (16+)
21.20 Х/ф «БРАТ-2» (16+)
23.40 Х/ф «СЕСТРЫ» (16+)
01.10 Х/ф «МНЕ НЕ БОЛЬНО» (16+)
02.50 «Территория заблуждений» (16+)

СЕМЬ ТНТ

07.00 «ТНТ. MIX» (16+)
09.00 «Дом-2» (16+)
11.00 «Битва экстрасенсов» (16+)
23.00 «Дом-2» (16+)
01.00 Т/с «БЕДНЫЕ ЛЮДИ» (16+)
01.50 Т/с «СТРЕЛА-2» (16+)
02.35 Т/с «ЛЮДИ БУДУЩЕГО» (12+)
03.15 Т/с «НЕПРИГОДНЫЕ ДЛЯ СВИДАНИЯ» (16+)
03.35 Т/с «ПОСЛЕДНИЙ КОРАБЛЬ» (16+)
04.20 Т/с «СЕЛФИ» (16+)
04.40 Т/с «УБИЙСТВО ПЕРВОЙ СТЕПЕНИ» (16+)
05.25 Т/с «САША + МАША»
06.00 Т/с «ДОКАЗАТЕЛЬСТВА» (16+)

Ю

05.00 «Популярная правда» (16+)
08.45 «Starbook» (16+)
09.40 «Битва поваров. Дети против взрослых» (12+)
00.00 Т/с «МАСТЕРА СЕКСА» (США) (18+)
02.15 «Фактор страха» (16+)
04.45 «Популярная правда» (16+)

ТВЦ

05.30 «Мой герой. Геннадий Хазанов» (12+)
06.20 Д/ф «Новый год в советском кино» (12+)
07.00 Х/ф «АРТИСТКА» (12+)
08.50 Х/ф «ЗОЛОТОЙ ТЕЛЕНОК»
11.55 Т/с «МИСС МАРПЛ АГАТЫ КРИСТИ» (12+)
13.35 «Мой герой. Александр Збруев» (12+)
14.30 События
14.45 Х/ф «БЛЕФ»
16.45 «Новый год с доставкой на дом» (12+)
17.45 Х/ф «МАМА БУДЕТ ПРОТИВ!» (12+)
21.55 Х/ф «НОВОГОДНИЙ ДЕТЕКТИВ» (12+)
23.50 Д/ф «Михаил Булгаков. Роман с тайной» (12+)
00.40 Т/с «МИСС МАРПЛ АГАТЫ КРИСТИ» (12+)
02.10 Д/ф «Мэрилин Монро и ее последняя любовь» (12+)
03.00 Д/ф «Траектория судьбы» (12+)
04.20 «Мой герой. Александр Збруев» (12+)

5

06.10 М/ф (0+)
10.00 «Сейчас»
10.10 М/ф (0+)
11.00 Х/ф «ТАРИФ НОВОГОДНИЙ» (16+)
12.50 Х/ф «НА МОРЕ!» (16+)
14.50 Х/ф «СУЖЕНЫЙ-РЯЖЕНЫЙ» (16+)
16.40 Х/ф «СЛУЖЕБНЫЙ РОМАН. НАШЕ ВРЕМЯ» (16+)
18.30 «Сейчас»
18.40 Х/ф «В ДЖАЗЕ ТОЛЬКО ДЕВУШКИ» (12+)
21.10 Х/ф «АФЕРА ТОМАСА КРАУНА» (16+)
23.30 Х/ф «СТАРПЕРЦЫ» (16+)
01.40 Х/ф «ПРИШЕЛЬЦЫ» (12+)
03.45 Х/ф «ПРИШЕЛЬЦЫ-2. КОРИДОРЫ ВРЕМЕНИ» (12+)

КАБЕЛЬНОЕ ТЕЛЕВИДЕНИЕ

26 РЕГИОН

09.00, 15.00 «Вокзал для двоих». Комедия. СССР. 1982. Режиссер Эльдар Рязанов (16+)
10.30, 17.30 «Вертикальная война». Документальный фильм. Россия (16+)
11.30, 18.30 «Ночные ведьмы». Документальный фильм. Россия (16+)
13.30, 19.30, 00.30, 06.30 «Музыка» (16+)
21.00, 03.00 «Жестокий романс». Комедия. СССР. 1984. Режиссер Эльдар Рязанов (16+)
22.30, 04.30 «Потерянный мир». Документальный фильм. Россия (16+)
23.30, 05.30 «Сети». Документальный фильм. Россия (16+)

06.05 «Легенды музыки» (6+)
06.40 Х/ф «ЗЕЛЕНЫЙ ФУРГОН» (12+)
09.00 Новости дня
09.15 Х/ф «ЗЕЛЕНЫЙ ФУРГОН» (12+)
09.45 Д/с «Секретная папка» (12+)
13.00 Новости дня (12+)
13.15 Д/с «Секретная папка» (12+)
18.00 Новости дня (12+)
18.15 Т/с «ДОЛГАЯ ДОРОГА В ДЮНАХ» (12+)
22.00 Новости дня
22.15 Т/с «ДОЛГАЯ ДОРОГА В ДЮНАХ» (12+)
04.15 Х/ф «ВСТРЕТИМСЯ У ФОНТАНА»
05.30 «Легенды спорта» (6+)

МАТЧ!

06.30 Профессиональный бокс (16+)
08.00 «Бой в большом городе» (16+)
08.55 «Дакар-2017» (12+)
09.20 Хоккей. ЧМ (0+)
11.40 Новости
11.45 Хоккей. ЧМ (0+)
14.05 Новости
14.10 Лыжный спорт
14.50 «Дакар-2017» (12+)
15.00 Х/ф «КРОВАВЫЙ СПОРТ» (16+)
16.45 Все на Матч!
17.10 Лыжный спорт (0+)
18.10 Новости
18.15 Все на Матч!
19.00 Все на хоккей!
20.00 Х/ф «КРАДУЩИЙСЯ ТИГР, ЗАТАИВШИЙСЯ ДРАКОН» (12+)
22.15 Все на футбол! (12+)
22.40 Футбол. «Борнмут» – «Арсенал». ЧА
00.40 Все на Матч!
01.05 Х/ф «МОРИС РИШАР» (16+)
03.05 Все на хоккей!
04.05 Х/ф «КРАДУЩИЙСЯ ТИГР, ЗАТАИВШИЙСЯ ДРАКОН» (12+)
06.10 Профессиональный бокс (16+)

TV 1000

06.10 Комедия «УПРАВЛЕНИЕ ГНЕВОМ» (США) (12+)
08.00 Триллер «ИЛЛЮЗИОНИСТ» (США-Чехия) (16+)
09.55 Х/ф «ЛАБИРИНТ ФАВНА» (Испания-Мексика-США) (18+)
12.00 Комедия «ЧОКНУТЫЙ ПРОФЕССОР-2. СЕМЬЯ КЛАМПОВ» (США) (16+)
13.50 Мелодрама «ТРЕТЬЯ ПЕРСОНА» (США) (16+)
16.10 Х/ф «НЕВЕРОЯТНОЕ ПУТЕШЕСТВИЕ МИСТЕРА СПИВЕТА» (Франция-Австралия-Канада) (6+)
18.00 Мелодрама «ТРИ МЕТРА НАД УРОВНЕМ НЕБА» (Испания) (16+)
20.10 Триллер «ОСТРОВ» (США) (12+)
22.30 Комедия «ПРОСТУШКА» (США) (16+)
00.15 Драма «ДВОРЕЦКИЙ» (США) (16+)
02.30 Драма «БОЛЬШИЕ ГЛАЗА» (США) (16+)
04.15 Комедия «НЕЗВАНЫЕ ГОСТИ» (США) (16+)

ТВ 1000 Русское кино

06.20 Драма «ТАРАС БУЛЬБА» (Россия-Украина-Польша) (16+)
08.50 Комедия «БЕЗ ГРАНИЦ» (Россия) (12+)
10.40 Комедия «ВСЕ ВКЛЮЧЕНО-2» (Россия) (12+)
12.30 Х/ф «МИО, МОЙ МИО» (Швеция-СССР-Норвегия) (12+)
14.25 Комедия «СТАТУС: СВОБОДЕН» (Россия) (16+)
16.20 Мелодрама «14 ПЛЮС» (Россия) (16+)
18.20 Комедия «ИРОНИЯ СУДЬБЫ. ПРОДОЛЖЕНИЕ» (Россия) (12+)
20.20 Комедия «СУПЕРБОБРОВЫ» (Россия) (12+)
22.20 Драма «ДУХless-2» (Россия) (16+)
00.25 Трагикомедия «ПИОНЕРЫ-ГЕРОИ» (Россия) (16+)
02.35 Мелодрама «СИРОТА КАЗАНСКАЯ» (Россия) (6+)
04.25 Комедия «ВЫКРУТАСЫ» (Россия) (12+)

СВОЁ ТВ

06.00, 07.35, 11.40, 14.05, 17.30, 18.05 Свои мультфильмы (6+)
06.30,03.00 Х/ф «Бал сказок» (0+)
08.00, 10.00, 12.00, 14.00, 16.00, 18.00 Выходные новости
08.05, 04.05 Х/ф «Том Сойер» (0+)
10.05 Х/ф «Живой самолет» (0+)
12.05 Х/ф «Том и Томас» (0+)
14.30 М/ф «Красная Шапка против зла» (12+)
16.05 Легенды отечественного кинематографа. «Новогодние приключения Маши и Вити» (6+)
18.30 Х/ф «Полет к Санта-Клаусу» (0+)
20.10 Концерт «Домисолька. 20 лет спустя» (6+)
21.30 Х/ф «Обыкновенное чудо» (0+)
23.40 Х/ф «Тысяча и одна ночь» (16+)

06.00 Новости
06.10 Х/ф «ТРЕМБИТА»
08.20 М/ф «Ледниковый период-2: Глобальное потепление»
10.00 Новости
10.10 Х/ф «ПИРАТЫ КАРИБСКОГО МОРЯ. НА КРАЮ СВЕТА» (12+)
12.00 Новости
12.10 Х/ф «ПИРАТЫ КАРИБСКОГО МОРЯ. НА КРАЮ СВЕТА» (12+)
13.30 Х/ф «ПИРАТЫ КАРИБСКОГО МОРЯ. НА СТРАННЫХ БЕРЕГАХ» (12+)
16.00 «Одна за всех» (12+)
17.00 «Подмосковные вечера» (16+)
18.00 Новости
18.15 «Угадай мелодию» (12+)
19.00 «Пусть говорят» (16+)
21.00 «Время»
21.20 Х/ф «СТРАНА ЧУДЕС» (12+)
22.50 «В поисках Дон Кихота» (16+)
00.40 Х/ф «ДЬЯВОЛ НОСИТ Prada» (16+)
02.50 Х/ф «ПОСЛЕДНИЙ АМЕРИКАНСКИЙ ГЕРОЙ» (16+)
04.35 «Модный приговор»
05.25 «Контрольная закупка»

РОССИЯ 1

05.20 Х/ф «ДВЕНАДЦАТЬ СТУЛЬЕВ»
06.45 М/с «Маша и медведь»
07.20 Х/ф «ВАРЕНЬКА. И В ГОРЕ, И В РАДОСТИ» (12+)
11.00 «Вести»
11.40 Местное время. Вести. Ставропольский край
11.55 Т/с «БРАТЬЯ ПО ОБМЕНУ» (12+)
14.00 «Вести»
14.20 «Новая волна»
16.20 Т/с «МЕЖДУ НАМИ, ДЕВОЧКАМИ» (12+)
20.00 «Вести»
20.40 Местное время. Вести. Ставропольский край
20.55 Т/с «ЦВЕТОК ПАПОРОТНИКА» (12+)
00.45 Т/с «КУКУШЕЧКА» (12+)
02.20 Комедия «ЛЮДИ И МАНЕКЕНЫ»
03.30 «Городок»

РОССИЯ К

06.30 «Евроньюс на русском языке»
07.00 «Доброе утро, Ставрополье»
09.00 «Евроньюс на русском языке»
10.00 Новости культуры
10.20 Х/ф «ПРОДАННЫЙ СМЕХ»
12.35 Д/с «Яд. Достижение эволюции»
13.30 Д/с «Ехал Грека»
14.10 Х/ф «ДУЛЬСИНЕЯ ТОБОССКАЯ»
16.25 Д/ф «Пророки. Соломон»
16.50 Х/ф «ГАРДЕМАРИНЫ, ВПЕРЕД!»
18.10 Линия жизни
19.05 Д/ф «Синдром Мюнхгаузена»
19.45 Х/ф «ТОТ САМЫЙ МЮНХГАУЗЕН»
22.05 Звезды мировой сцены в гала-концерте на Марсовом поле в Париже
23.40 Х/ф «ГАРДЕМАРИНЫ, ВПЕРЕД!»
00.45 Д/с «Ехал Грека»
01.25 М/ф
01.55 Д/с «Яд. Достижение эволюции»
02.45 «Цвет времени»

НТВ

05.35 «Жизнь как песня» (16+)
06.10 Х/ф «ЗИМНИЙ ВЕЧЕР В ГАГРАХ» (0+)
08.00 «Сегодня»
08.15 Т/с «ВОЗВРАЩЕНИЕ МУХТАРА» (16+)
10.00 «Сегодня»
10.15 Т/с «СТРОЙКА» (16+)
13.00 «Сегодня»
13.20 Т/с «ЛЕСНИК» (16+)
15.15 Т/с «МЕНТОВСКИЕ ВОЙНЫ» (16+)
19.00 «Сегодня»
19.20 Т/с «ПАУТИНА» (16+)
23.15 Концерт Н. Носкова «6:0» (12+)
01.10 Х/ф «ЛЮБИ МЕНЯ» (12+)
02.50 Т/с «2,5 ЧЕЛОВЕКА» (16+)
03.50 Т/с «ЧС. ЧРЕЗВЫЧАЙНАЯ СИТУАЦИЯ» (16+)

ТВ3

10.15 Х/ф «МИСТЕР НЯНЬ» (12+)
12.00 Д/ф «Гадалка» (12+)
23.00 Т/с «ВИКИНГИ» (16+)
01.45 Х/ф «МЭВЕРИК» (12+)
04.15 «13 знаков Зодиака» (12+)
05.15 М/ф (0+)

СТС

06.00 «Ералаш» (0+)
06.30 М/с «Барбоскины» (0+)
06.50 М/ф «Губка Боб» (6+)
08.30 М/с «Смешарики» (0+)
09.00 Х/ф «ЗАЧАРОВАННАЯ» (12+)
11.00 Шоу «Уральских пельменей» (16+)
11.55 Т/с «ОТЕЛЬ «ЭЛЕОН» (16+)
16.00 «Уральские пельмени» (16+)
16.30 Шоу «Уральских пельменей» (16+)
17.25 М/ф «Шрэк-2» (6+)
19.15 М/ф «Шрэк третий» (6+)
21.00 Х/ф «УЧЕНИК ЧАРОДЕЯ» (12+)
23.05 Х/ф «ДЕВУШКА МОЕГО ЛУЧШЕГО ДРУГА» (18+)
01.00 Х/ф «КРАСАВЧИК АЛЬФИ» (16+)
02.55 Х/ф «ПЯТЕРО ДРУЗЕЙ. ЧАСТЬ ВТОРАЯ» (6+)
04.40 «Ералаш» (0+)
05.45 «Музыка на СТС» (16+)

РЕН

09.00 «День сенсационных материалов» (16+)
00.30 Х/ф «БУМЕР» (18+)
02.20 Х/ф «БУМЕР. ФИЛЬМ-2» (16+)
04.10 «Самые шокирующие гипотезы» (16+)

Ю

07.00 «ТНТ. MIX» (16+)
09.00 «Дом-2» (16+)
11.00 «Битва экстрасенсов» (16+)
23.00 «Дом-2» (16+)
01.00 Т/с «БЕДНЫЕ ЛЮДИ» (16+)
01.50 Т/с «СТРЕЛА-2» (16+)
02.35 Т/с «ЛЮДИ БУДУЩЕГО» (12+)
03.15 Т/с «НЕПРИГОДНЫЕ ДЛЯ СВИДАНИЯ» (16+)
03.35 Т/с «ПОСЛЕДНИЙ КОРАБЛЬ» (16+)
04.20 Т/с «СЕЛФИ» (16+)
04.40 Т/с «УБИЙСТВО ПЕРВОЙ СТЕПЕНИ» (16+)
05.25 Т/с «САША + МАША» (16+)
06.00 Т/с «ДОКАЗАТЕЛЬСТВА» (16+)

СКЭТ ТНТ

08.40 «Starbook» (12+)
09.40 «Беременна в 16» (16+)
00.00 Т/с «МАСТЕРА СЕКСА» (США) (18+)
02.15 «Фактор страха» (16+)

ТВЦ

05.00 Х/ф «НОВОГОДНИЙ РЕЙС» (12+)
08.30 Х/ф «ШИРЛИ-МЫРЛИ» (16+)
11.05 «Короли эпизода. Тамара Носова» (12+)
11.50 Т/с «МИСС МАРПЛ АГАТЫ КРИСТИ» (12+)
13.30 «Мой герой. Елизавета Боярская» (12+)
14.30 События
14.45 Х/ф «КАПИТАН» (12+)
16.50 Д/ф «Юрий Гальцев. Обалдеть!» (12+)
17.55 Х/ф «ВИОЛЕТТА ИЗ АТАМАНОВКИ» (12+)
21.50 События
22.05 Х/ф «СДАЕТСЯ ДОМ СО ВСЕМИ НЕУДОБСТВАМИ» (12+)
23.50 Д/ф «Георгий Данелия. Великий обманщик» (12+)
00.35 Т/с «МИСС МАРПЛ АГАТЫ КРИСТИ» (12+)
02.05 «Хроники московского быта» (12+)
02.45 Д/ф «Вся наша жизнь – еда!» (12+)
04.05 «Мой герой. Елизавета Боярская» (12+)

5

06.00 М/ф (0+)
07.00 Х/ф «ПРИШЕЛЬЦЫ» (12+)
09.05 Х/ф «ПРИШЕЛЬЦЫ-2. КОРИДОРЫ ВРЕМЕНИ» (12+)
10.00 «Сейчас»
10.10 Х/ф «ПРИШЕЛЬЦЫ-2. КОРИДОРЫ ВРЕМЕНИ» (12+)
11.35 Х/ф «В ДЖАЗЕ ТОЛЬКО ДЕВУШКИ» (12+)
14.05 Х/ф «СТАРПЕРЦЫ» (16+)
16.10 Х/ф «АФЕРА ТОМАСА КРАУНА» (16+)
18.30 «Сейчас»
18.40 Х/ф «ЛЕГЕНДЫ О КРУГЕ» (16+)
22.15 Х/ф «ОСОБЕННОСТИ НАЦИОНАЛЬНОЙ ОХОТЫ В ЗИМНИЙ ПЕРИОД» (16+)
23.45 Х/ф «НЕ ВАЛЯЙ ДУРАКА» (12+)
01.45 Х/ф «ГДЕ НАХОДИТСЯ НОФЕЛЕТ?» (12+)
03.20 Д/с «Герои спорта» (12+)

КАБЕЛЬНОЕ ТЕЛЕВИДЕНИЕ

26 РЕГИОН

09.00, 15.00 «Жестокий романс». СССР. 1984. Режиссер Эльдар Рязанов (16+)
10.30, 17.30 «Потерянный мир». Документальный фильм. Россия (16+)
11.30, 18.30 «Сети». Документальный фильм. Россия (16+)
13.30, 19.30, 00.30, 06.30 «Музыка» (16+)
21.00, 03.00 «Земля Санникова». СССР. 1973. Режиссер Альберт С. Мкртчян (16+)
22.30, 04.30 «Южный крест». Документальный фильм. Россия (16+)
23.30, 05.30 «Золотое дно России». Документальный фильм. Россия (16+)

06.05 Х/ф «ЛЕТАЮЩИЙ КОРАБЛЬ»
07.25 Х/ф «ЗДРАВСТВУЙТЕ, Я ВАША ТЕТЯ!» (6+)
09.00 Новости дня
09.15 Х/ф «ЗДРАВСТВУЙТЕ, Я ВАША ТЕТЯ!» (6+)
09.45 Д/с «Загадки века с Сергеем Медведевым» (12+)
13.00 Новости дня (12+)
13.15 Д/с «Загадки века с Сергеем Медведевым» (12+)
18.00 Новости дня (12+)
18.15 Х/ф «ОШИБКА РЕЗИДЕНТА» (6+)
21.05 Х/ф «СУДЬБА РЕЗИДЕНТА» (6+)
22.00 Новости дня
22.15 Х/ф «СУДЬБА РЕЗИДЕНТА» (6+)
00.30 Х/ф «АНИСКИН И ФАНТОМАС» (12+)
02.50 Х/ф «СЛАДКАЯ ЖЕНЩИНА» (6+)
04.25 Х/ф «ЛЕГКАЯ ЖИЗНЬ»

МАТЧ!

08.00 «Бой в большом городе» (16+)
08.55 Новости
09.00 «Дакар-2017» (12+)
09.30 Все на Матч!
10.25 Х/ф «КРОВАВЫЙ СПОРТ» (16+)
12.05 Все на Матч!
13.15 Новости
13.25 Лыжный спорт
14.05 Новости
14.10 Специальный репортаж (16+)
14.40 Лыжный спорт
15.30 «Дакар-2017» (12+)
15.40 Новости
15.45 Все на Матч!
16.25 Хоккей. «Барыс» – «Спартак»
18.55 Д/ф «Чемпионы» (16+)
20.30 Х/ф «ПОДДУБНЫЙ» (6+)
22.40 Все на хоккей!
23.00 Хоккей. ЧМ
01.25 Х/ф «НИКОГДА НЕ СДАВАЙСЯ-2» (16+)
03.05 Все на хоккей!
03.30 Хоккей. ЧМ
05.55 Специальный репортаж (16+)
06.20 «Детали спорта» (12+)

TV1000

06.10 Комедия «СЕМЬЯНИН» (США) (12+)
08.15 Комедия «ПРОСТУШКА» (США) (16+)
10.00 Драма «ДВОРЕЦКИЙ» (США) (16+)
12.10 Триллер «ОСТРОВ» (США) (12+)
14.30 Комедия «УПРАВЛЕНИЕ ГНЕВОМ» (США) (12+)
16.15 М/ф «Приключения Десперо» (Великобритания-США) (0+)
17.55 Мелодрама «ТРИ МЕТРА НАД УРОВНЕМ НЕБА. Я ТЕБЯ ХОЧУ» (Испания) (16+)
20.10 Боевик «ГЛАДИАТОР» (Великобритания-США) (12+)
23.25 Фантастика «ГОСПОДИН НИКТО» (Канада-Бельгия) (16+)
02.10 Боевик «В ЛУЧАХ СЛАВЫ» (США) (12+)
04.10 Мелодрама «ЖЕНА ПУТЕШЕСТВЕННИКА ВО ВРЕМЕНИ» (США) (16+)

ТВ1000 РУССКОЕ КИНО

06.20 Драма «ДУХless-2» (Россия) (16+)
08.30 Комедия «СУПЕРБОБРОВЫ» (Россия) (12+)
10.25 Трагикомедия «ПИОНЕРЫ-ГЕРОИ» (Россия) (16+)
12.30 Комедия «ЗАВТРА УТРОМ» (Россия) (12+)
14.20 Комедия «СЛУШАТЕЛЬ» (Россия) (12+)
16.10 Драма «ДУША ШПИОНА» (Россия) (16+)
18.10 Комедия «МУЖЧИНА В МОЕЙ ГОЛОВЕ» (Россия) (16+)
20.20 Комедия «ДЕНЬ ВЫБОРОВ» (Россия) (16+)
22.40 Драма «ЭЛАСТИКО» (Россия) (12+)
00.25 Х/ф «ОРЛЕАН» (Россия) (16+)
02.35 Комедия «ОДНОКЛАССНИЦЫ» (Россия) (16+)
04.10 Драма «ПОДДУБНЫЙ» (Россия) (6+)

СВОЁТВ

06.00, 07.25, 14.30, 17.30, 22.05 Музыка на Своем (16+)
06.30, 19.35 Д/ф «Человек в космосе» (12+)
08.00, 10.00, 12.00, 14.00, 16.00, 18.00 Выходные новости
08.05, 18.05 М/ф «Планета 51» (12+)
09.35, 03.30 Легенды отечественного кинематографа «Кин-Дза-Дза!» (0+)
12.05, 01.00 Х/ф «Иллюзия будущего» (16+)
13.35, 00.10 Д/ф «Сверхмассивные черные дыры» (12+)
14.45 Х/ф «Солярис». Часть 1-я (12+)
16.05 Х/ф «Солярис». Часть 2-я (12+)
20.30 Х/ф «Эта веселая планета» (0+)
22.30 Х/ф «Машина времени в Джакузи» (16+)
02.30 Garage (16+)

06.00 Новости
06.10 Х/ф «ОПЕРАЦИЯ «С НОВЫМ ГОДОМ!» (16+)
08.30 М/ф «Ледниковый период»
10.00 Новости
10.10 Х/ф «ХОЛОДНОЕ СЕРДЦЕ»
12.00 Новости
12.10 Х/ф «ЗОЛУШКА»
14.10 Х/ф «СНЕЖНЫЙ АНГЕЛ» (12+)
16.10 «Одна за всех» (12+)
17.10 «Подмосковные вечера» (16+)
18.00 Новости
18.15 «Угадай мелодию» (12+)
19.00 «Пусть говорят» (16+)
21.00 «Время»
21.20 Х/ф «МЛЕЧНЫЙ ПУТЬ» (12+)
23.00 «В поисках Дон Кихота» (16+)
00.00 Х/ф «ПОДАЛЬШЕ ОТ ТЕБЯ» (16+)
02.20 Х/ф «ОМБРЕ» (12+)
04.30 «Модный приговор»
05.25 «Контрольная закупка»

05.00 Х/ф «ДВЕНАДЦАТЬ СТУЛЬЕВ»
06.45 М/с «Маша и медведь»
07.20 Х/ф «ВАРЕНЬКА. И В ГОРЕ, И В РАДОСТИ» (12+)
11.00 «Вести»
11.40 Местное время. Вести. Ставропольский край
11.55 Т/с «БРАТЬЯ ПО ОБМЕНУ» (12+)
14.00 «Вести»
14.20 Вечер О. Газманова
16.20 Т/с «МЕЖДУ НАМИ, ДЕВОЧКАМИ» (12+)
20.00 «Вести»
20.40 Местное время. Вести. Ставропольский край
20.55 Т/с «ЦВЕТОК ПАПОРОТНИКА» (12+)
00.45 Т/с «КУКУШЕЧКА» (12+)
02.20 Комедия «ЛЮДИ И МАНЕКЕНЫ»
03.45 «Городок»

06.30 «Евроньюс на русском языке»
07.00 «Доброе утро, Ставрополье»
09.00 «Евроньюс на русском языке»
10.00 Новости культуры
10.20 Х/ф «ПРИКЛЮЧЕНИЯ БУРАТИНО»
12.35 Д/ф «Яд. Достижение эволюции»
13.30 Д/с «Ехал Грека»
14.10 Х/ф «МНИМЫЙ БОЛЬНОЙ»
16.15 «Цвет времени»
16.25 Д/ф «Пророки. Даниил»
16.50 Х/ф «ГАРДЕМАРИНЫ, ВПЕРЕД!»
17.55 «Цвет времени»
18.10 Линия жизни
19.05 Д/ф «Чучело. Неудобная правда»
19.45 Х/ф «ЧУЧЕЛО»
21.45 Д/ф «Виллемстад»
22.05 Гала-концерт
23.30 Д/ф «Иван Айвазовский»
23.40 Х/ф «ГАРДЕМАРИНЫ, ВПЕРЕД!»
00.55 Д/с «Ехал Грека»
01.35 М/ф
01.55 Д/ф «Яд. Достижение эволюции»
02.45 «Цвет времени»

05.25 «Жизнь как песня» (16+)
06.10 Х/ф «МЫ ИЗ ДЖАЗА» (16+)
08.00 «Сегодня»
08.15 Т/с «ВОЗВРАЩЕНИЕ МУХТАРА» (16+)
10.00 «Сегодня»
10.15 Т/с «СТРОЙКА» (16+)
13.00 «Сегодня»
13.20 Х/ф «ТАЙНА «ЧЕРНЫХ ДРОЗДОВ» (12+)
15.15 Т/с «МЕНТОВСКИЕ ВОЙНЫ» (16+)
19.00 «Сегодня»
19.20 Т/с «ПАУТИНА» (16+)
23.15 «Мои родные» (12+)
01.00 Х/ф «ЗАХОДИ – НЕ БОЙСЯ, ВЫХОДИ – НЕ ПЛАЧЬ» (12+)
02.30 Т/с «2,5 ЧЕЛОВЕКА» (16+)
03.35 Т/с «ЧС. ЧРЕЗВЫЧАЙНАЯ СИТУАЦИЯ» (16+)

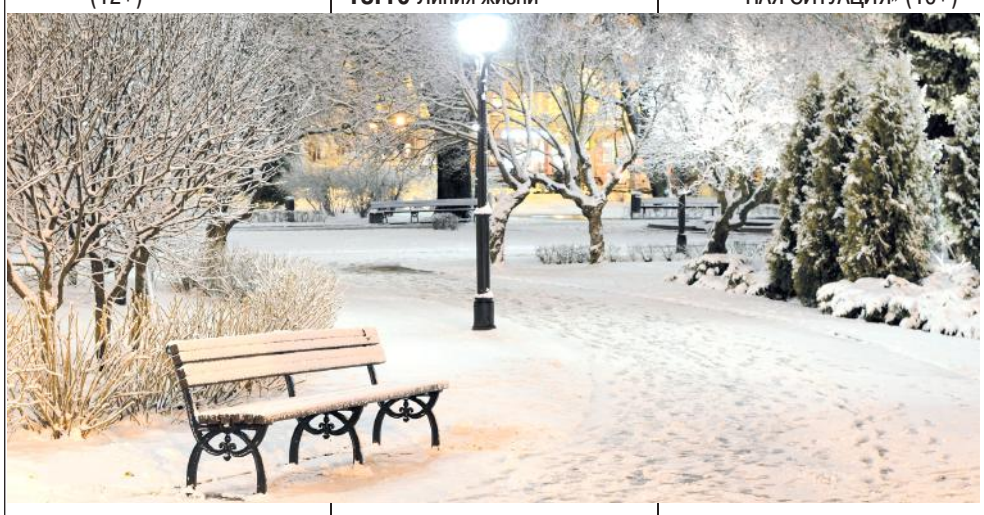

10.15 Х/ф «СЫН МАСКИ» (12+)
12.00 Т/с «СЛЕПАЯ» (12+)
23.00 Т/с «ВИКИНГИ» (16+)
01.45 Х/ф «ВСЕГДА ГОВОРИ «ДА» (16+)
03.45 Х/ф «ВПРИТЫК» (16+)
05.30 М/ф (0+)

06.00 «Ералаш» (0+)
06.30 М/с «Барбоскины» (0+)
06.50 М/ф «Невероятные приключения кота» (0+)
08.30 М/с «Смешарики» (0+)
09.00 Х/ф «УЧЕНИК ЧАРОДЕЯ» (12+)
11.05 Шоу «Уральских пельменей» (16+)
11.55 Т/с «ОТЕЛЬ «ЭЛЕОН» (16+)
16.00 «Уральские пельмени» (16+)
16.30 М/ф «Сказки Шрэкова болота» (6+)
17.40 М/ф «Шрэк третий» (6+)
19.20 М/ф «Шрэк навсегда» (12+)
21.00 Х/ф «МИЛЛИОНЕР ПОНЕВОЛЕ» (12+)
22.50 Х/ф «КРАСАВЧИК АЛЬФИ» (16+)
00.50 Х/ф «ШОПОГОЛИК» (12+)
02.50 Х/ф «НЕБО И ЗЕМЛЯ» (16+)
04.55 «Ералаш» (0+)
05.45 «Музыка на СТС» (16+)

07.50 Х/ф «ХОЧУ В ТЮРЬМУ» (16+)
09.45 Х/ф «БРАТ» (16+)
11.40 Х/ф «БРАТ-2» (16+)
14.00 Х/ф «ЖМУРКИ» (16+)
16.00 Х/ф «ДЕНЬ Д» (16+)
17.40 «Умом Россию никогда» (16+)
19.30 «Поколение памперсов» (16+)
21.20 Х/ф «ДМБ» (16+)
23.00 Т/с «РУССКИЙ СПЕЦНАЗ» (16+)
00.50 Т/с «СПЕЦНАЗ ПО-РУССКИ-2» (16+)

07.00 «ТНТ. MIX» (16+)
09.00 «Дом-2» (16+)
11.00 «Битва экстрасенсов» (16+)
23.00 «Дом-2» (16+)
01.00 Т/с «БЕДНЫЕ ЛЮДИ» (16+)
01.50 «ТНТ-Club» (16+)
01.55 Т/с «СТРЕЛА-2» (16+)
02.35 Т/с «ЛЮДИ БУДУЩЕГО» (12+)
03.15 Т/с «НЕПРИГОДНЫЕ ДЛЯ СВИДАНИЯ» (16+)
03.40 Т/с «ПОСЛЕДНИЙ КОРАБЛЬ» (16+)
04.20 Т/с «СЕЛФИ» (16+)
04.45 Т/с «УБИЙСТВО ПЕРВОЙ СТЕПЕНИ» (16+)
05.25 Т/с «САША + МАША» (16+)
06.00 Т/с «ДОКАЗАТЕЛЬСТВА» (16+)

05.00 «Популярная правда» (16+)
08.20 «Starbook» (12+)
09.20 «Супермодель по-украински» (16+)
00.00 Т/с «МАСТЕРА СЕКСА» (США) (18+)
02.15 «Фактор страха» (16+)
04.00 «Europa plus чарт» (16+)

05.10 Х/ф «МАМА БУДЕТ ПРОТИВ!» (12+)
08.45 Х/ф «НОВОГОДНИЙ ДЕТЕКТИВ» (12+)
10.30 Д/ф «Георгий Вицин. Не надо смеяться» (12+)
11.20 Х/ф «ПЕС БАРБОС И НЕОБЫЧНЫЙ КРОСС, САМОГОНЩИКИ» (6+)
11.50 Т/с «МИСС МАРПЛ АГАТЫ КРИСТИ» (12+)
13.30 «Мой герой. Наталья Егорова» (12+)
14.30 События
14.45 Х/ф «ГОРБУН» (6+)
16.45 Д/ф «Роман Карцев. Шут гороховый» (12+)
18.00 Х/ф «БОЛЬШЕ, ЧЕМ ВРАЧ» (16+)
21.55 События
22.10 Х/ф «ОТДАМ КОТЯТ В ХОРОШИЕ РУКИ» (12+)
00.05 Д/ф «Марина Неелова» (12+)
00.50 Т/с «МИСС МАРПЛ АГАТЫ КРИСТИ» (12+)
02.20 Д/ф «Бомба для председателя Мао» (12+)
03.40 Д/ф «Не родись красивой» (12+)

06.20 Д/с «Герои спорта» (12+)
07.20 М/ф (0+)
10.00 «Сейчас» (0+)
10.15 Х/ф «ГДЕ НАХОДИТСЯ НОФЕЛЕТ?» (12+)
11.45 Х/ф «НЕ ВАЛЯЙ ДУРАКА» (12+)
13.45 Х/ф «ОСОБЕННОСТИ НАЦИОНАЛЬНОЙ ОХОТЫ В ЗИМНИЙ ПЕРИОД» (16+)
15.10 Х/ф «ЛЕГЕНДЫ О КРУГЕ» (16+)
18.30 «Сейчас» (16+)
18.45 Х/ф «СНЕГ И ПЕПЕЛ» (12+)
22.35 Х/ф «НА БЕЗЫМЯННОЙ ВЫСОТЕ» (16+)
02.25 Д/с «Герои спорта» (12+)
04.25 Д/с «Герои спорта.Трус не играет в хоккей» (12+)
05.20 Д/с «Герои спорта» (12+)

КАБЕЛЬНОЕ ТЕЛЕВИДЕНИЕ

09.00, 15.00 «Земля Санникова». СССР. 1973. Режиссер Альберт С. Мкртчян (16+)
10.30, 17.30 «Южный крест». Документальный фильм. Россия (16+)
11.30, 18.30 «Золотое дно России». Документальный фильм. Россия (16+)
13.30, 19.30, 00.30, 06.30 «Музыка» (16+)
21.00, 03.00 «Мери Поппинс, до свидания». Комедия. СССР. 1983. Режиссер Леонид Квинихидзе (16+)
22.30, 04.30 «Кавказский фронт». Документальный фильм. Россия (16+)
23.30, 05.30 «Подвиг ровесника». Документальный фильм. Россия (16+)

06.00 Х/ф «ОСЛИНАЯ ШКУРА»
07.35 Х/ф «ТАЙНЫ МАДАМ ВОНГ» (12+)
09.00 Новости дня
09.15 Х/ф «ТАЙНЫ МАДАМ ВОНГ» (12+)
09.45 «Улика из прошлого» (16+)
13.00 Новости дня (16+)
13.15 «Улика из прошлого» (16+)
18.00 Новости дня (16+)
18.15 Х/ф «ВОЗВРАЩЕНИЕ РЕЗИДЕНТА» (6+)
21.00 Х/ф «КОНЕЦ ОПЕРАЦИИ «РЕЗИДЕНТ» (6+)
22.00 Новости дня
22.15 Х/ф «КОНЕЦ ОПЕРАЦИИ «РЕЗИДЕНТ» (6+)
00.05 Т/с «И СНОВА АНИСКИН» (12+)
03.40 Х/ф «СЕЛЬСКИЙ ВРАЧ»
05.30 «Легенды кино» (6+)

06.30 Профессиональный бокс (16+)
07.55 «Бой в большом городе» (16+)
08.55 Новости
09.00 «Дакар-2017» (12+)
09.30 Все на Матч!
09.55 Хоккей. ЧМ (0+)
12.15 Новости
12.20 Хоккей. ЧМ (0+)
14.40 «Дакар-2017» (12+)
14.50 Новости
15.00 Все на Матч!
15.35 Биатлон (12+)
17.45 Все на Матч!
18.15 Футбол. «Тоттенхэм» – «Челси». ЧА (0+)
20.10 Новости
20.15 Д/ф «Месси» (12+)
22.00 Все на футбол! (12+)
22.30 Специальный репортаж (16+)
23.00 Все на Матч!
23.30 Хоккей. ЧМ
01.55 Х/ф «ГЛАЗА ДРАКОНА» (16+)
03.30 Все на хоккей!
04.00 Хоккей. ЧМ

06.10 Комедия «ЧОКНУТЫЙ ПРОФЕССОР» (12+)
07.55 Фантастика «ГОСПОДИН НИКТО» (Канада-Бельгия) (16+)
10.20 Боевик «ГЛАДИАТОР» (Великобритания-США) (12+)
13.15 Х/ф «ВЛАСТЕЛИН КОЛЕЦ. БРАТСТВО КОЛЬЦА» (12+)
16.20 Х/ф «СКУБИ-ДУ-2. МОНСТРЫ НА СВОБОДЕ» (США-Канада) (12+)
18.10 Мелодрама «ЖЕНА ПУТЕШЕСТВЕННИКА ВО ВРЕМЕНИ» (США) (16+)
20.10 Мелодрама «ВЕРСАЛЬСКИЙ РОМАН» (Великобритания) (18+)
22.20 Ужасы «ОХОТНИКИ НА ТРОЛЛЕЙ» (16+)
00.20 Комедия «ПРИЗРАКИ БЫВШИХ ПОДРУЖЕК» (США) (16+)
02.10 Х/ф «ЛАБИРИНТ ФАВНА» (Испания-Мексика-США) (18+)
04.10 Триллер «ИЛЛЮЗИОНИСТ» (США-Чехия) (16+)
06.20 Драма «ЭЛАСТИКО» (Россия) (12+)
08.10 Комедия «ДЕНЬ ВЫБОРОВ» (Россия) (16+)
10.30 Мелодрама «14 ПЛЮС» (Россия) (16+)
12.35 М/ф «Крепость. Щитом и мечом» (Россия) (6+)
14.20 Триллер «ИНДИГО» (Россия) (16+)
16.20 Мелодрама «ПОЦЕЛУЙ СКВОЗЬ СТЕНУ» (Россия) (16+)
18.20 Комедия «СТАРЫЙ НОВЫЙ ДОМ» (Россия) (12+)
20.20 Комедия «ДЕНЬ ВЫБОРОВ-2» (Россия) (12+)
22.20 Драма «ГЕОГРАФ ГЛОБУС ПРОПИЛ» (Россия) (16+)
00.30 Драма «СИНДРОМ ПЕТРУШКИ» (Россия-Германия) (16+)
02.20 Комедия «БЕЗ ГРАНИЦ» (Россия) (12+)
04.00 Драма «ТАРАС БУЛЬБА» (Россия-Украина-Польша) (16+)
06.00 Живая история. «Табор уходит в небо» (12+)
06.45 Х/ф «Табор уходит в небо» (16+)
08.00, 10.00, 12.00, 14.00, 16.00, 18.00 Выходные новости
08.35 Живая история. «Розыгрыш. 30 лет спустя» (12+)
09.20 Х/ф «Розыгрыш» (16+)
11.00 Легенды отечественного кинематографа (12+)
11.10,02 05 Х/ф «Горец-2. Оживление» (16+)
12.05, 03.55 Х/ф «Горец-3. Последнее измерение» (0+)
13.45, 17.30, 05.40 Вспомнить все (12+)
14.05, 23.45 Х/ф «Побег из Шоушенка» (16+)
18.05 Х/ф «Бильярдист» (16+)
20.10 Х/ф «Солдат Джейн» (16+)
22.15 Х/ф «Рэмбо IV» (16+)

06.00 Новости
06.10 Х/ф «СНЕЖНЫЙ АНГЕЛ» (12+)
08.25 Х/ф «СТАРИК ХОТТАБЫЧ»
10.00 Новости
10.10 Х/ф «ЧАСТНОЕ ПИОНЕРСКОЕ»
12.00 Новости
12.10 Х/ф «СВАДЬБА В МАЛИНОВКЕ» (16+)
14.00 «Голос» (12+)
16.10 «Голос. На самой высокой ноте» (12+)
17.10 «Подмосковные вечера» (16+)
18.00 Новости
18.15 «Угадай мелодию» (12+)
19.00 «Кто хочет стать миллионером?»
19.55 «Поле чудес» (16+)
21.00 «Время»
21.20 Х/ф «ВСЕ СБУДЕТСЯ!» (12+)
23.00 Рождество Христово. Из Храма Христа Спасителя
01.00 «Оптина пустынь»
01.40 Х/ф «БАРЫШНЯ-КРЕСТЬЯНКА»
03.45 «Рождество»
04.45 «Целитель Лука» (12+)

РОССИЯ 1

05.05 Х/ф «ДВЕНАДЦАТЬ СТУЛЬЕВ»
06.45 М/с «Маша и медведь»
07.20 Х/ф «ВАРЕНЬКА. И В ГОРЕ, И В РАДОСТИ» (12+)
11.00 «Вести»
11.40 Местное время. Вести. Ставропольский край
11.55 Т/с «БРАТЬЯ ПО ОБМЕНУ» (12+)
13.45 Вечер А. Розенбаума
16.25 Т/с «МЕЖДУ НАМИ, ДЕВОЧКАМИ» (12+)
20.00 «Вести»
20.55 Х/ф «ОТОГРЕЙ МОЕ СЕРДЦЕ» (12+)
23.00 Рождество Христово. Трансляция Рождественского богослужения
01.00 «Монах» (12+)
01.40 Х/ф «СВОЙ-ЧУЖОЙ» (12+)
04.10 Х/ф «АЛЕНКА ИЗ ПОЧИТАНКИ» (12+)

РОССИЯ К

06.30 «Евроньюс на русском языке»
07.00 «Доброе утро, Ставрополье»
09.00 «Евроньюс на русском языке»
10.00 Новости культуры
10.20 Х/ф «ТАЙНА СНЕЖНОЙ КОРОЛЕВЫ»
12.35 Д/ф «Лето белого медведя»
13.30 Д/с «Ехал Грека»
14.10 Х/ф «КРАСАВЕЦ МУЖЧИНА»
16.15 «Цвет времени»
16.25 Д/ф «Пророки. Исайя»
16.50 Х/ф «ГАРДЕМАРИНЫ, ВПЕРЕД!»
18.10 Линия жизни
19.05 А.С. Пушкин. «Полтава»
20.20 Кубанский казачий хор. Концерт
21.20 «Несвятые святые»
22.55 Х/ф «НАШ ДОМ»
00.30 С. Рахманинов. Концерт
01.15 Д/с «Ехал Грека»
01.55 Д/ф Страна птиц. «Вороны большого города»
02.50 Д/ф «Фидий»

НТВ

05.05 «Жизнь как песня» (16+)
06.00 Х/ф «КИТАЙСКИЙ СЕРВИЗ» (0+)
08.00 «Сегодня»
08.15 «Устами младенца» (0+)
09.00 Т/с «ВОЗВРАЩЕНИЕ МУХТАРА» (16+)
10.00 «Сегодня»
10.15 Т/с «СТРОЙКА» (16+)
13.00 «Сегодня»
13.20 Х/ф «ЗИМНИЙ КРУИЗ» (16+)
15.15 Т/с «МЕНТОВСКИЕ ВОЙНЫ» (16+)
19.00 «Сегодня»
19.20 Т/с «ПАУТИНА» (16+)
23.15 Х/ф «ЧУДО В КРЫМУ» (12+)
01.10 Х/ф «ВЕТЕР СЕВЕРНЫЙ» (16+)
02.50 Т/с «2,5 ЧЕЛОВЕКА» (16+)
03.50 Т/с «ЧС. ЧРЕЗВЫЧАЙНАЯ СИТУАЦИЯ» (16+)

ТВ3

10.30 Х/ф «МЭВЕРИК» (12+)
13.00 Т/с «БЕЛАЯ КОРОЛЕВА» (16+)
23.00 Т/с «ВИКИНГИ» (16+)
01.45 Х/ф «ЕСЛИ СВЕКРОВЬ – МОНСТР» (16+)
03.45 Х/ф «ПОДАРОК НА РОЖДЕСТВО» (0+)
05.30 М/ф (0+)

СТС

06.00 «Ералаш» (0+)
06.35 М/ф «Маленький принц» (6+)
08.30 М/с «Смешарики» (0+)
09.00 Х/ф «МИЛЛИОНЕР ПОНЕВОЛЕ» (12+)
10.50 Шоу «Уральских пельменей» (16+)
11.55 Т/с «ОТЕЛЬ «ЭЛЕОН» (16+)
16.00 «Уральские пельмени» (16+)
16.30 М/ф «Шрэк-4D» (6+)
17.45 М/ф «Шрэк навсегда» (12+)
19.25 М/ф «Мадагаскар» (6+)
21.00 Х/ф «ЧЕГО ХОТЯТ ЖЕНЩИНЫ?» (16+)
23.30 Х/ф «ШОПОГОЛИК» (12+)
01.30 Х/ф «ФОРРЕСТ ГАМП» (0+)
04.10 «Большая разница» (12+)
04.55 «Ералаш» (0+)
05.45 «Музыка на СТС» (16+)

РЕН

07.30 Т/с «РУССКИЙ СПЕЦНАЗ» (16+)
09.15 «День фантастических историй» (16+)
19.00 Х/ф «ОСОБЕННОСТИ НАЦИОНАЛЬНОЙ ОХОТЫ» (16+)
20.50 Х/ф «ОСОБЕННОСТИ НАЦИОНАЛЬНОЙ РЫБАЛКИ» (16+)
22.45 Х/ф «ОСОБЕННОСТИ НАЦИОНАЛЬНОЙ ПОЛИТИКИ» (16+)
00.20 Х/ф «ОСОБЕННОСТИ ПОДЛЕДНОГО ЛОВА» (16+)
01.30 Х/ф «КО-КО-КО» (18+)
02.50 «Территория заблуждений» (16+)

СТС ТНТ

07.00 «ТНТ. MIX» (16+)
09.00 «Дом-2» (16+)
11.00 «Битва экстрасенсов» (16+)
23.00 «Дом-2» (16+)
01.00 Т/с «БЕДНЫЕ ЛЮДИ» (16+)
02.20 Т/с «СТРЕЛА-2» (16+)
03.00 Т/с «ЛЮДИ БУДУЩЕГО» (12+)
03.45 Т/с «НЕПРИГОДНЫЕ ДЛЯ СВИДАНИЯ» (16+)
04.05 Т/с «ПОСЛЕДНИЙ КОРАБЛЬ» (16+)
04.50 Т/с «СЕЛФИ» (16+)
05.10 Т/с «УБИЙСТВО ПЕРВОЙ СТЕПЕНИ» (16+)
06.00 Т/с «ДОКАЗАТЕЛЬСТВА» (16+)

Ю

05.00 «Популярная правда» (16+)
08.50 «Starbook» (12+)
09.50 «Супермодель по-украински» (16+)
00.00 Т/с «МАСТЕРА СЕКСА» (США) (18+)
02.15 «Фактор страха» (16+)

ТВЦ

05.05 «Мой герой. Наталья Егорова» (12+)
06.05 Х/ф «ВИОЛЕТТА ИЗ АТАМАНОВКИ» (12+)
09.25 Х/ф «СДАЕТСЯ ДОМ СО ВСЕМИ НЕУДОБСТВАМИ» (12+)
11.05 «Короли эпизода. Станислав Чекан» (12+)

Пятница, 6 января **ТВЦ** **09:25**

«СДАЁТСЯ ДОМ СО ВСЕМИ НЕУДОБСТВАМИ»

Художественный фильм

Комедия. Россия, 2016 г. Режиссер – Вера Сторожева. В ролях: Ирина Пегова, Светлана Ходченкова, Виктория Исакова, Нина Дворжецкая, Владимир Вдовиченков. По повести Маши Трауб «Домик на юге». Предприимчивый маклер сдал домик у моря сразу нескольким семьям. Так волей случая в одном «ковчеге» вынуждены «плыть по волнам жизни» несколько абсолютно разных женщин с детьми. После клубка эксцентричных и смешных поступков, событий, выяснений отношений казалось, они поймут друг друга, но появление хозяина, не подозревающего о том, что друг сдал его дом, нарушает уже почти возникшую чеховскую атмосферу...

11.50 Т/с «МИСС МАРПЛ АГАТЫ КРИСТИ» (12+)
13.30 «Мой герой». Олег Басилашвили (12+)
14.30 События
14.45 Х/ф «ПАРИЖСКИЕ ТАЙНЫ» (6+)
16.50 «Юмор летнего периода» (12+)
17.55 Х/ф «ПИСЬМО НАДЕЖДЫ» (12+)
21.50 События
22.05 Х/ф «ПРИХОДИ НА МЕНЯ ПОСМОТРЕТЬ» (12+)
00.05 Д/ф «Земная жизнь Иисуса Христа» (12+)
01.00 Х/ф «ЯНТАРНЫЕ КРЫЛЬЯ» (12+)
02.35 Х/ф «ОТДАМ КОТЯТ В ХОРОШИЕ РУКИ» (12+)
04.10 Д/ф «Юрий Григорович. Великий деспот» (12+)
04.55 «Мой герой». О. Басилашвили (12+)

5

06.20 М/ф (0+)
10.00 «Сейчас» (0+)
10.10 Т/с «СЛЕД» (16+)
19.05 Х/ф «ПЯТЬ НЕВЕСТ» (16+)
23.00 Рождество Христово. Из Казанского кафедрального собора (16+)
01.30 Д/ф «Моя советская молодость» (12+)
04.15 М/ф (0+)

КАБЕЛЬНОЕ ТЕЛЕВИДЕНИЕ

26 РЕГИОН Ставропольское региональное телевидение

09.00, 15.00 «Мери Поппинс, до свидания». Комедия. СССР. 1983. Режиссер Леонид Квинихидзе (16+)
10.30, 17.30 «Кавказский фронт». Документальный фильм. Россия (16+)
11.30, 18.30 «Подвиг ровесника». Документальный фильм. Россия (16+)
13.30, 19.30, 00.30, 06.30 «Музыка» (16+)
21.00, 03.00 «Табор уходит в небо». Комедия. СССР. 1976. Режиссер Эмиль Лотяну (16+)
22.30, 04.30 «Современная вербовка». Документальный фильм. Россия (16+)
23.30, 05.30 «Мой учитель». Документальный фильм. Россия (16+)

06.05 Х/ф «ЗЛАТОВЛАСКА»
08.00 Х/ф «СНЕЖНАЯ КОРОЛЕВА»
09.00 Новости дня
09.15 Х/ф «СНЕЖНАЯ КОРОЛЕВА»
09.55 «Не факт!» (6+)
13.00 Новости дня (6+)
13.15 «Не факт!» (6+)
16.00 Х/ф «ЧУЖАЯ РОДНЯ» (6+)
18.00 Новости дня
18.15 Х/ф «ЕКАТЕРИНА ВОРОНИНА» (12+)
20.05 Х/ф «ДОМ, В КОТОРОМ Я ЖИВУ» (6+)
22.00 Новости дня
22.15 Х/ф «ПОП» (16+)
00.25 Д/ф «Обитель Сергия. На последнем рубеже» (12+)
01.55 Х/ф «ШАГ НАВСТРЕЧУ. НЕСКОЛЬКО ИСТОРИЙ ВЕСЕЛЫХ И ГРУСТНЫХ» (12+)
03.10 Х/ф «В ДОБРЫЙ ЧАС!»
04.45 Х/ф «ЕГОРКА»

МАТЧ!

06.30 Профессиональный бокс (16+)
07.25 «Бой в большом городе» (16+)
08.20 «Дакар-2017» (12+)
08.45 Хоккей. ЧМ (0+)
11.05 Биатлон (0+)
12.40 Лыжный спорт
14.05 «Дакар-2017» (12+)
14.15 Новости
14.20 Все на Матч!
15.00 Лыжный спорт
16.00 Новости
16.05 Биатлон
17.45 Новости
17.50 Специальный репортаж (16+)
18.10 Профессиональный бокс (16+)
20.10 Х/ф «ДЖЕРРИ МАГУАЙЕР» (16+)
22.55 Баскетбол. «Реал» – ЦСКА
00.50 Все на Матч!
01.30 Футбол. «Вест Хэм» – «Манчестер Сити». Кубок Англии (0+)
03.15 Конькобежный спорт (0+)
03.40 Бобслей и скелетон. Кубок мира (0+)
05.10 Специальный репортаж (16+)
05.30 Профессиональный бокс (16+)

TV1000

06.10 Комедия «ЧОКНУТЫЙ ПРОФЕССОР-2. СЕМЬЯ КЛАМПОВ» (США) (16+)
08.20 Ужасы «ОХОТНИКИ НА ТРОЛЛЕЙ» (16+)
10.30 Мелодрама «ВЕРСАЛЬСКИЙ РОМАН» (Великобритания) (18+)
12.45 Х/ф «ВЛАСТЕЛИН КОЛЕЦ-2. ДВЕ КРЕПОСТИ» (12+)
16.05 Х/ф «ПОСЛЕДНЯЯ МИМЗИ ВСЕЛЕННОЙ» (США) (0+)
18.05 Комедия «ПРИЗРАКИ БЫВШИХ ПОДРУЖЕК» (США) (16+)
20.10 Боевик «ИСТОРИЯ РЫЦАРЯ» (США) (16+)
22.40 Триллер «ОСТРОВ ПРОКЛЯТЫХ» (США) (16+)
01.20 Комедия «СЛАДКИЙ НОЯБРЬ» (США) (12+)
03.40 Драма «ДВОРЕЦКИЙ» (США) (16+)

ТВ1000 Русское кино

06.20 Драма «ГЕОГРАФ ГЛОБУС ПРОПИЛ» (Россия) (16+)
08.35 Комедия «ДЕНЬ ВЫБОРОВ-2» (Россия) (12+)
10.35 Драма «СИНДРОМ ПЕТРУШКИ» (Россия-Германия) (16+)
12.30 Х/ф «СИНЯЯ ПТИЦА» (США-СССР) (6+)
14.25 Комедия «БЕЗ ГРАНИЦ» (Россия) (12+)
16.15 Комедия «РУД И СЭМ» (Россия) (12+)
18.10 Мелодрама «ПОСЫЛКА С МАРСА» (Россия) (12+)
20.20 Комедия «ЗАВТРАК У ПАПЫ» (Россия) (12+)
22.15 Драма «ВЫСОЦКИЙ. СПАСИБО, ЧТО ЖИВОЙ» (Россия) (16+)
00.40 Комедия «2 ДНЯ» (Россия) (16+)
02.20 Драма «ДУХless-2» (Россия) (16+)
04.20 Трагикомедия «ПИОНЕРЫ-ГЕРОИ» (Россия) (16+)

СВОЁ ТВ

06.00, 09.00,11.00, 13.00, 15.00, 19.45 Музыка на Своем (16+)
06.20 Легенды отечественного кинематографа «Родня» (12+)
08.00, 10.00, 12.00, 14.00, 16.00, 18.00 Выходные новости
08.05, 09.05, 10.05, 11.05, 12.05, 13.05, 14.05, 15.05, 16.05, 00.00 Т/с «Зимняя вишня» (12+)
16.05 Х/ф «Малавита» (16+)
18.05 Легенды отечественного кинематографа. «Здравствуйте, я ваша тетя» (12+)
20.00 Х/ф «Любите Куперов» (16+)
21.50 Концерт Пелагеи «Вишневый сад» (12+)
22.35 Концерт. «Домисолька. 20 лет спустя» (6+)
23.55 Поздравление с Рождеством митрополита Ставропольского и Невинномысского Кирилла

06.00 Новости
06.10 Х/ф «МОЯ ЛЮБОВЬ» (12+)
06.40 Х/ф «ГУСАРСКАЯ БАЛЛАДА»
08.30 Х/ф «ВАРВАРА-КРАСА, ДЛИННАЯ КОСА»
10.00 Новости
10.15 Х/ф «ЗОЛУШКА»
12.00 Новости
12.15 «Федор Конюхов. Повелитель ветра»
13.20 Концерт Р. Паулса
16.10 «Богородица. Земной путь» (12+)
18.00 Новости
18.15 «Угадай мелодию» (12+)
19.00 «Кто хочет стать миллионером?»
20.10 «Сочи. Роза Хутор. Рождество-2017»
21.00 «Время»
21.20 «Сочи. Роза Хутор. Рождество-2017»
23.00 «В поисках Дон Кихота» (16+)
00.05 Х/ф «ХОРОШИЙ ГОД» (16+)
02.10 Х/ф «ОПТОМ ДЕШЕВЛЕ-2» (12+)
03.55 Х/ф «КОРОЛЕВСКИЙ БЛЕСК» (16+)

07.55 «Рождественская «Песенка года»
10.10 «Сто к одному»
11.00 «Вести»
11.20 Рождественское интервью Святейшего Патриарха Кирилла
11.45 Х/ф «ПТИЦА В КЛЕТКЕ» (12+)
14.00 «Вести»
14.20 Х/ф «ПТИЦА В КЛЕТКЕ» (12+)
16.05 Т/с «МОЙ ЛЮБИМЫЙ ПАПА!» (12+)
20.00 «Вести»
20.35 Т/с «МОЙ ЛЮБИМЫЙ ПАПА!» (12+)
00.10 Х/ф «ШКОЛА ДЛЯ ТОЛСТУШЕК» (12+)
04.20 М/ф «Снежная королева-2. Перезаморозка»

06.30 «Евроньюс на русском языке»
10.00 Лето Господне
10.35 Х/ф «СКАЗКА О ЦАРЕ САЛТАНЕ»
11.55 Д/ф «Александр Птушко»
12.35 Д/ф «Ох уж эти милые животные!»
13.30 Д/с «Ехал Грека»
14.10 Концерт группы «Квадро»
15.20 «Острова»
16.00 Х/ф «НАШ ДОМ»
17.40 Линия жизни
18.35 «Муслим Магомаев. Шлягеры XX века»
20.00 Х/ф «ЖЕНИТЬБА БАЛЬЗАМИНОВА»
21.30 Большая опера-2016. «Веселые ребята»
22.35 Х/ф «ВЕЛИКИЙ ГЭТСБИ»
00.55 «Джаз вдвоем». И. Бриль и В. Гроховский
01.55 Д/ф «Ох уж эти милые животные!»
02.50 Д/ф «Петр Первый»

05.25 Х/ф «ВОЛКОДАВ» (12+)
08.00 «Сегодня»
08.20 VII фестиваль «Белая трость» (0+)
10.00 «Сегодня»
10.15 Т/с «СТРОЙКА» (16+)
13.00 «Сегодня»
13.20 Х/ф «ПРОТИВ ВСЕХ ПРАВИЛ» (16+)
15.15 Т/с «МЕНТОВСКИЕ ВОЙНЫ» (16+)
19.00 «Сегодня»
19.20 Х/ф «НАСТОЯТЕЛЬ» (16+)
21.20 Х/ф «НАСТОЯТЕЛЬ-2» (16+)
23.15 «Русская душа» (12+)
00.45 Х/ф «ПЯТЬ ВЕЧЕРОВ» (12+)
02.25 Т/с «2,5 ЧЕЛОВЕКА» (16+)
03.50 Т/с «ЧС. ЧРЕЗВЫЧАЙНАЯ СИТУАЦИЯ» (16+)

09.30 «Школа доктора Комаровского» (12+)

10.00 М/ф (0+)
10.30 Х/ф «МЕДВЕДЬ ЙОГИ» (0+)
12.00 Х/ф «ПОДАРОК НА РОЖДЕСТВО» (0+)
13.45 Х/ф «МИСТЕР НЯНЬ» (12+)
15.30 Х/ф «ПУТЕШЕСТВИЕ К ЦЕНТРУ ЗЕМЛИ» (12+)
17.15 Х/ф «ПУТЕШЕСТВИЕ-2. ТАИНСТВЕННЫЙ ОСТРОВ» (12+)
19.00 Х/ф «ЧЕРНИЛЬНОЕ СЕРДЦЕ» (12+)
21.00 Х/ф «ДЖЕК – ПОКОРИТЕЛЬ ВЕЛИКАНОВ» (12+)
23.00 Т/с «ВИКИНГИ» (16+)
01.45 Х/ф «ВПРИТЫК» (16+)
03.30 Х/ф «ДЕВЯТЬ МЕСЯЦЕВ» (12+)
05.30 М/ф (0+)

06.00 «Ералаш» (0+)
06.30 Х/ф «ЩЕЛКУНЧИК И КРЫСИНЫЙ КОРОЛЬ» (0+)
08.30 М/с «Смешарики» (0+)
09.00 Шоу «Уральских пельменей» (16+)
10.30 «Успеть за 24 часа» (16+)
11.30 М/ф «Сказки Шрэкова болота» (6+)
11.45 Х/ф «ДОБРО ПОЖАЛОВАТЬ, ИЛИ СОСЕДЯМ ВХОД ВОСПРЕЩЕН» (12+)
13.30 Х/ф «ЧЕГО ХОТЯТ ЖЕНЩИНЫ?» (16+)
16.00 «Уральские пельмени» (16+)
16.45 М/ф «Страстный Мадагаскар» (6+)
17.50 М/ф «Мадагаскар» (6+)
19.25 М/ф «Мадагаскар-2» (6+)
21.00 М/ф «Мадагаскар-3» (0+)
22.40 Х/ф «ФОРРЕСТ ГАМП» (0+)
01.20 Х/ф «МОНТЕ-КАРЛО» (0+)
03.25 Х/ф «РЕАЛЬНАЯ ЛЮБОВЬ» (16+)
05.55 «Музыка на СТС» (16+)

06.00 Х/ф «ОСОБЕННОСТИ НАЦИОНАЛЬНОЙ ПОЛИТИКИ» (16+)

07.40 Х/ф «ОСОБЕННОСТИ НАЦИОНАЛЬНОЙ ОХОТЫ» (16+)
09.30 Х/ф «ОСОБЕННОСТИ НАЦИОНАЛЬНОЙ РЫБАЛКИ» (16+)
11.20 Х/ф «ЖМУРКИ» (16+)
13.30 Х/ф «ДЕНЬ Д» (16+)
15.00 «Вся правда о российской дури» (16+)
17.00 «Поколение памперсов» (16+)
19.00 «Кажется, что все не так плохо, как кажется» (16+)
21.00 Х/ф «ДЕНЬ ВЫБОРОВ» (16+)
00.15 Х/ф «ТАЙСКИЙ ВОЯЖ СТЕПАНЫЧА» (16+)
02.00 Х/ф «ИСПАНСКИЙ ВОЯЖ СТЕПАНЫЧА» (16+)
03.40 Х/ф «МЕКСИКАНСКИЙ ВОЯЖ СТЕПАНЫЧА» (16+)

07.00 «ТНТ. MIX» (16+)
09.00 «Дом-2» (16+)
11.00 «Однажды в России» (16+)
23.00 «Дом-2» (16+)
01.00 Т/с «БЕДНЫЕ ЛЮДИ» (16+)
02.30 Т/с «СТРЕЛА-2» (16+)
03.25 Т/с «ЛЮДИ БУДУЩЕГО» (12+)
04.10 Т/с «ПОСЛЕДНИЙ КОРАБЛЬ» (16+)

05.05 Т/с «СЕЛФИ» (16+)
06.00 Т/с «ДОКАЗАТЕЛЬСТВА» (16+)

05.20 «Europa plus чарт» (16+)
06.15 «Популярная правда» (16+)
08.40 «Starbook» (12+)
09.40 «Суперняня» (12+)
00.00 Т/с «МАСТЕРА СЕКСА» (США) (18+)
02.20 «Фактор страха» (16+)
04.35 «Популярная правда» (16+)

05.50 Х/ф «БОЛЬШЕ, ЧЕМ ВРАЧ» (16+)
09.05 «Православная энциклопедия» (6+)
09.30 С Рождеством Христовым! Поздравление Патриарха Московского и всея Руси Кирилла (6+)
09.40 Х/ф «ОГОНЬ, ВОДА И МЕДНЫЕ ТРУБЫ»
11.05 Д/ф «Олег Ефремов. Последнее признание» (12+)
11.50 Х/ф «БЕРЕГИСЬ АВТОМОБИЛЯ» (12+)
13.35 «Мой герой. Екатерина Васильева» (12+)
14.30 События

15.00 Великая рождественская вечерня. Прямая трансляция из храма Христа Спасителя
16.15 «Юмор зимнего периода» (12+)
17.20 Х/ф «СВОДНЫЕ СУДЬБЫ» (12+)
21.00 События
21.15 «Приют комедиантов» (12+)
23.10 Х/ф «ПЕС БАРБОС И НЕОБЫЧНЫЙ КРОСС, САМОГОНЩИКИ» (6+)
23.45 Д/ф «Георгий Вицин. Не надо смеяться» (12+)
00.30 Х/ф «ПИСЬМО НАДЕЖДЫ» (12+)
03.40 Д/ф «Олимпиада-80: нерассказанная история» (12+)
04.55 «Мой герой. Екатерина Васильева» (12+)

10.00 «Сейчас» (0+)
10.10 Т/с «СЛЕД» (16+)
18.30 «Сейчас» (16+)
18.40 Т/с «ШАПОВАЛОВ» (16+)
01.50 Х/ф «СНЕГ И ПЕПЕЛ» (12+)

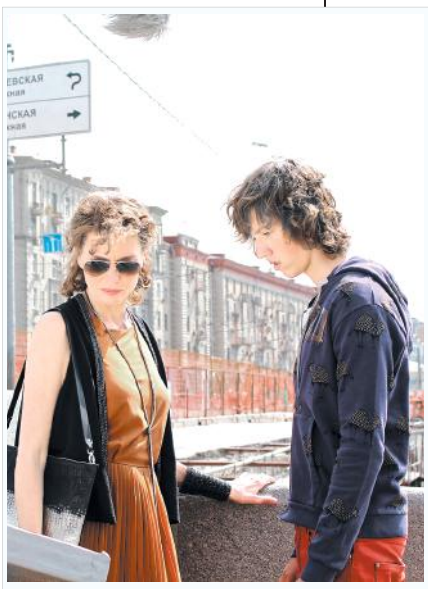

Суббота, 7 января **17:20**

«СВОДНЫЕ СУДЬБЫ»

Художественный фильм

Мелодрама. Россия, 2015 г. Режиссер – Екатерина Шагалова. В ролях: Юрий Беляев, Светлана Антонова, Ярослав Бойко, Юлия Кокрятская, Ольга Лерман, Татьяна Лютаева, Любовь Толкалина. Никто не застрахован от ошибок молодости. Эта участь не миновала и немолодого преуспевающего бизнесмена Роберта Шатова. Узнав о своей смертельной болезни, он решает устроить судьбу своих взрослых дочерей, которые не подозревают о его существовании. Он покупает им квартиры на одной лестничной клетке и подстраивает обстоятельства, при которых они эти квартиры получают: одна – в наследство, другая – от работы, третья – в долгосрочную аренду на выгодных условиях, под офис. Но это только начало: в его планах – полный пакет счастья для каждой из дочек. Но, конечно, дочери воспринимают неожиданное появление папы неоднозначно… (4 серии).

КАБЕЛЬНОЕ ТЕЛЕВИДЕНИЕ

09.00, 15.00 «Табор уходит в небо». Комедия. СССР. 1976. Режиссер Эмиль Лотяну (16+)
10.30, 17.30 «Современная вербовка». Документальный фильм. Россия (16+)
11.30, 18.30 «Мой учитель». Документальный фильм. Россия (16+)
13.30, 19.30, 00.30, 06.30 «Музыка» (16+)
21.00, 03.00 «Обыкновенное чудо». Комедия. СССР. 1978. Режиссер Марк Захаров (16+)
22.30, 04.30 «Мифы о Кавказе». Документальный фильм. Россия (16+)
23.30, 05.30 «Формула Анилина». Документальный фильм. Россия (16+)

06.10 Х/ф «ИВАН ДА МАРЬЯ»
07.50 Х/ф «ЦАРЕВИЧ ПРОША»
09.00 Новости дня
09.15 Х/ф «ЦАРЕВИЧ ПРОША»
09.55 Х/ф «МАРЬЯ-ИСКУСНИЦА»
11.30 «Кремлевцы. Защитники Москвы – защитники России» (6+)
13.00 Новости дня
13.15 Т/с «РОССИЯ МОЛОДАЯ» (6+)
18.00 Новости дня
18.15 Т/с «РОССИЯ МОЛОДАЯ» (6+)
22.00 Новости дня
22.15 Т/с «РОССИЯ МОЛОДАЯ» (6+)
02.30 Х/ф «ДОМ, В КОТОРОМ Я ЖИВУ» (6+)
04.25 Х/ф «МЫ ЖИЛИ ПО СОСЕДСТВУ»

07.35 Новости (16+)
07.40 «Бой в большом городе» (16+)
08.30 Новости
08.35 «Дакар-2017» (12+)
09.05 Х/ф «ГДЕ ЖИВЕТ МЕЧТА» (12+)
10.50 Новости
10.55 «Десятка!» (16+)
11.10 Биатлон (0+)
12.50 Новости
12.55 Биатлон с Дмитрием Губерниевым (12+)
13.20 Биатлон
14.10 «Дакар-2017» (12+)
14.20 Х/ф «ПОДДУБНЫЙ» (6+)
16.30 Биатлон
17.20 Новости
17.25 Лыжный спорт
19.00 Сноуборд (0+)
20.40 Новости
20.45 Х/ф «РАЗБОРКИ В СТИЛЕ КУНГ-ФУ» (16+)
22.35 Новости
22.40 Футбол. «Наполи» – «Сампдория». Чемпионат Италии
00.40 Все на Матч!
01.25 «Культ тура». Итоги года (16+)
02.15 Конькобежный спорт (0+)
02.40 Бобслей и скелетон. Кубок мира (0+)
04.20 Д/ф «Месси» (12+)
06.00 Профессиональный бокс (16+)

06.10 Триллер «ОСТРОВ ПРОКЛЯТЫХ» (США) (16+)
08.35 Комедия «СЛАДКИЙ НОЯБРЬ» (США) (12+)
10.45 Боевик «ИСТОРИЯ РЫЦАРЯ» (США) (16+)
13.05 Х/ф «ВЛАСТЕЛИН КОЛЕЦ. ВОЗВРАЩЕНИЕ КОРОЛЯ» (12+)
16.30 Х/ф «ЧЕРНИЛЬНОЕ СЕРДЦЕ» (Германия-Великобритания-США) (12+)
18.25 Комедия «ПРОСТУШКА» (США) (16+)
20.10 Комедия «СЧАСТЛИВЧИК ГИЛМОР» (США) (12+)
22.10 Драма «ТЕЛОХРАНИТЕЛЬ» (США-Великобритания) (18+)
00.10 Детектив «ПЕРЕВОДЧИЦА» (Великобритания-США) (12+)
02.30 Фантастика «ГОСПОДИН НИКТО» (Канада-Бельгия) (16+)
05.05 Боевик «ГЛАДИАТОР» (Великобритания-США) (12+)

06.20 Комедия «ЗАВТРАК У ПАПЫ» (Россия) (12+)
08.10 Драма «ВЫСОЦКИЙ. СПАСИБО, ЧТО ЖИВОЙ» (Россия) (16+)
10.35 Комедия «2 ДНЯ» (Россия) (16+)
12.30 М/ф «Снежная королева» (Россия) (0+)
14.10 Драма «ДУХless-2» (Россия) (16+)
16.15 Трагикомедия «ПИОНЕРЫ-ГЕРОИ» (Россия) (16+)
18.20 Х/ф «МОЙ ПАРЕНЬ – АНГЕЛ» (Россия) (16+)
20.20 Х/ф «МОНАХ И БЕС» (Россия) (12+)
22.25 Драма «ЛЕГЕНДА № 17» (Россия) (6+)
00.50 Х/ф «КОНЕЦ ПРЕКРАСНОЙ ЭПОХИ» (Россия) (16+)
02.35 Драма «ЭЛАСТИКО» (Россия) (12+)
04.10 Комедия «ДЕНЬ ВЫБОРОВ» (Россия) (16+)

06.40, 00.35 Живая история «Еще раз про любовь. Последний день оттепели» (12+)
07.25, 01.20 Х/ф «Еще раз про любовь» (0+)
09.05 Х/ф «Светлое Рождество» (16+)
11.05 Свои мультфильмы (6+)
11.20, 03.15 Х/ф «Странное Рождество» (16+)
13.50 Концерт. Белый острог. Двое из Сибири (12+)
14.35 Легенды отечественного кинематографа «Вокзал для двоих» (12+)
16.55 Х/ф «Бал сказок» (0+)
18.00 Х/ф «Реальное Рождество» (6+)
19.30 Х/ф «Праздничная гостиница» (0+)
21.10 Х/ф «Сирота Казанская» (6+)
22.45 Х/ф «Любите Куперов» (16+)
05.40 Музыка на Своем (16+)

1

06.00 Новости
06.10 «Наедине со всеми» (16+)
06.45 Х/ф «ДВЕНАДЦАТАЯ НОЧЬ»
08.30 Х/ф «ТРИ ОРЕШКА ДЛЯ ЗОЛУШКИ»
10.00 Новости
10.15 Х/ф «МОРОЗКО»
11.40 Новый Ералаш
12.00 Новости
12.15 «Марина Неелова. «Я умею летать» (12+)
13.20 Х/ф «ТЫ У МЕНЯ ОДНА» (12+)
15.15 Х/ф «КИНГ КОНГ» (16+)
18.45 «Клуб веселых и находчивых» (16+)
21.00 «Время»
21.30 «Сочи. Роза Хутор. Творческий вечер Константина Меладзе»
00.00 Х/ф «ШЕРЛОК ХОЛМС. ШЕРЛОК ПРИ СМЕРТИ» (12+)
01.55 Х/ф «СКАНДАЛЬНЫЙ ДНЕВНИК» (16+)
03.35 «Модный приговор»

РОССИЯ 1

05.40 Х/ф «12 МЕСЯЦЕВ. НОВАЯ СКАЗКА»
07.35 «Сам себе режиссер»
08.20 «Смехопанорама»
08.50 «Утренняя почта»
09.30 «Сто к одному»
10.20 Местное время. Вести. События недели
11.20 «Золотая магия XXI века в Крокус Сити Холле»
12.30 «Смеяться разрешается»
14.00 «Вести»
14.20 Х/ф «ВСЕ БУДЕТ ХОРОШО» (12+)
18.00 Х/ф «КУЗНЕЦ МОЕГО СЧАСТЬЯ» (12+)
20.00 «Вести»
20.35 Новогодний Голубой огонек - 2017
00.30 Х/ф «ДЕРЕВЕНСКИЙ РОМАНС» (12+)
04.25 «Смехопанорама»

РОССИЯ К

06.30 «Евроньюс на русском языке»
10.00 «Обыкновенный концерт»
10.35 Х/ф «АЙБОЛИТ-66»
12.10 «Легенды кино»
12.40 Д/ф «Загадочные обезьяны из Шангри-Ла»
13.35 «Пешком»
14.05 Д/ф «Георгий Вицин»
14.45 Х/ф «ЖЕНИТЬБА БАЛЬЗАМИНОВА»
16.10 «Чему смеетесь?»
16.35 «По следам сокровищ Кисы Воробьянинова»
17.25 Спектакль «Спешите делать добро»
19.20 Д/ф «Марина Неелова. Я всегда на сцене»
20.10 «Монолог»
21.50 Концерт гр. «Кватро»
23.00 Гала-концерт «Ла Скала»
01.25 М/ф
01.55 Д/ф «Загадочные обезьяны из Шангри-Ла»
02.50 Д/ф «Оноре де Бальзак»

НТВ

05.25 «Жизнь как песня» (16+)
06.20 Х/ф «КО МНЕ, МУХТАР!» (0+)
08.00 «Сегодня»
08.20 Лотерея «Счастливое утро» (0+)
09.25 «Едим дома» (0+)
10.00 «Сегодня»
10.15 Т/с «СТРОЙКА» (16+)
12.10 Ты не поверишь! (16+)
13.00 «Сегодня»
13.20 Х/ф «ВЕТЕР СЕВЕРНЫЙ» (16+)
15.15 Т/с «МЕНТОВСКИЕ ВОЙНЫ» (16+)
19.00 «Сегодня»
19.20 Х/ф «ПОСРЕДНИК» (16+)
23.15 Концерт Валерии «Live in Kremlin» (12+)
01.35 «Бывает же такое!» (16+)
02.00 Т/с «2,5 ЧЕЛОВЕКА» (16+)
03.25 Т/с «ЧС. ЧРЕЗВЫЧАЙНАЯ СИТУАЦИЯ» (16+)

ТВ3

07.30 «Школа доктора Комаровского» (12+)
08.00 М/ф (0+)
08.45 Х/ф «СЫН МАСКИ» (12+)
10.30 Х/ф «МИССИС ДАУТФАЙР» (0+)
13.00 Х/ф «ДЕВЯТЬ МЕСЯЦЕВ» (12+)
15.00 Х/ф «ЧЕРНИЛЬНОЕ СЕРДЦЕ» (12+)
17.00 Х/ф «ДЖЕК – ПОКОРИТЕЛЬ ВЕЛИКАНОВ» (12+)
19.00 Х/ф «ЕСЛИ СВЕКРОВЬ – МОНСТР» (16+)
21.00 Х/ф «ВСЕГДА ГОВОРИ «ДА» (16+)
23.00 Т/с «ВИКИНГИ» (16+)
01.45 Х/ф «МИССИС ДАУТФАЙР» (0+)
04.15 Х/ф «ВЕДЬМЫ» (0+)

СТС

06.00 «Ералаш» (0+)
06.55 М/ф «Снежная битва» (6+)
08.30 М/с «Смешарики» (0+)
09.00 Х/ф «ДОБРО ПОЖАЛОВАТЬ, ИЛИ СОСЕДЯМ ВХОД ВОСПРЕЩЕН» (12+)
10.50 М/ф «Секретная служба Санта-Клауса» (0+)
12.45 М/ф «Мадагаскар-2» (6+)
14.20 М/ф «Мадагаскар-3» (0+)
16.00 М/ф «Шрэк. Страшилки» (6+)
16.30 М/ф «Страстный Мадагаскар» (6+)
17.30 М/ф «Пингвины Мадагаскара» (0+)
19.10 Х/ф «ЧЕРНЫЙ РЫЦАРЬ» (12+)

КРУГЛОСУТОЧНО
СПРАВОЧНАЯ СЛУЖБА
по товарам и услугам
(8652) 234-234
8–9620–234–234
Информационная поддержка Вашей рекламы в СМИ!
Реклама.
WWW.234234.ORG - WWW.TOWAR.RU

21.00 Х/ф «ТРОН. НАСЛЕДИЕ» (12+)
23.25 Х/ф «МОНТЕ-КАРЛО» (0+)
01.30 Х/ф «РЕАЛЬНАЯ ЛЮБОВЬ» (16+)
04.00 М/ф «Тор. Легенда викингов» (6+)
05.35 «Музыка на СТС» (16+)

РЕН

05.20 «Территория заблуждений» (16+)
07.20 Х/ф «ДМБ» (16+)
09.00 «День «Военной тайны» (16+)
01.00 «Документальный проект» (16+)

СЕТ ТНТ

07.00 «ТНТ. MIX» (16+)
09.00 «Дом-2» (16+)
11.30 Х/ф «ГАРРИ ПОТТЕР И ТАЙНАЯ КОМНАТА» (12+)
14.30 Х/ф «ГАРРИ ПОТТЕР И УЗНИК АЗКАБАНА» (12+)
17.15 Х/ф «ГАРРИ ПОТТЕР И ОРДЕН ФЕНИКСА» (16+)
20.00 Х/ф «ГАРРИ ПОТТЕР И ПРИНЦ-ПОЛУКРОВКА» (12+)
23.00 «Дом-2» (16+)
01.00 Т/с «БЕДНЫЕ ЛЮДИ» (16+)
02.30 Х/ф «ГАРРИ ПОТТЕР И ТАЙНАЯ КОМНАТА» (12+)
05.30 Т/с «СТРЕЛА-2» (16+)
06.25 Т/с «НЕПРИГОДНЫЕ ДЛЯ СВИДАНИЯ» (16+)

Ю

07.35 «Starbook» (16+)
08.35 «Europa plus чарт» (16+)
09.30 «Папа попал» (12+)
00.00 Т/с «МАСТЕРА СЕКСА» (США) (18+)
02.20 «Фактор страха» (16+)

ТВЦ

05.40 Х/ф «СВОДНЫЕ СУДЬБЫ» (12+)
08.45 Х/ф «ОБЫКНОВЕННЫЙ ЧЕЛОВЕК» (12+)
10.35 Д/ф «Польские красавицы. Кино с акцентом» (12+)
11.40 Х/ф «ЖЕНСКАЯ ЛОГИКА» (12+)
13.30 «Мой герой. Алиса Фрейндлих» (12+)
14.30 События
14.45 Х/ф «АРЛЕТТ» (12+)
16.45 Х/ф «КОММУНАЛКА» (12+)
20.35 Х/ф «ПОСЛЕДНИЙ ХОД КОРОЛЕВЫ» (12+)
00.10 События
00.25 Т/с «МИСС МАРПЛ АГАТЫ КРИСТИ» (12+)
01.55 Х/ф «ПРИХОДИ НА МЕНЯ ПОСМОТРЕТЬ» (12+)
03.35 Д/ф «Zaraza. Слабый должен умереть» (16+)
04.55 Д/ф «Арнольд Шварценеггер. Он вернулся» (12+)

5

05.55 М/ф (0+)
10.00 «Сейчас» (0+)
10.10 Х/ф «КУБАНСКИЕ КАЗАКИ» (12+)
12.25 Х/ф «НЕ ХОЧУ ЖЕНИТЬСЯ!» (12+)
14.00 Х/ф «КРЕПКИЙ БРАК» (16+)
15.55 Х/ф «БЕРЕГИТЕ ЖЕНЩИН» (12+)
18.30 «Сейчас»
18.40 Т/с «ШАПОВАЛОВ» (16+)
01.50 Х/ф «ПЯТЬ НЕВЕСТ» (16+)

КАБЕЛЬНОЕ ТЕЛЕВИДЕНИЕ

26 РЕГИОН Ставропольское региональное телевидение

09.00, 15.00 «Обыкновенное чудо». Комедия. СССР. 1978. Режиссер Марк Захаров (16+)
10.30, 17.30 «Мифы о Кавказе». Документальный фильм. Россия (16+)
11.30, 18.30 «Формула Анилина». Документальный фильм. Россия (16+)
13.30, 19.30, 00.30, 06.30 «Музыка» (16+)
21.00, 03.00 «Баллада о доблестном рыцаре Айвенго». Приключения. СССР. 1978. Режиссер Сергей Тарасов (16+)
22.30, 04.30 «Над степью». Документальный фильм. Россия (16+)
23.30, 05.30 «Профессия от бога». Документальный фильм. Россия (16+)

06.00 «Теория заговора. Битва за Победу» (12+)
09.00 Новости дня
09.15 «Теория заговора. Гибридная война» (12+)
12.10 «Теория заговора. Вторжение в мозг» (12+)
13.00 Новости дня
13.15 «Теория заговора. Вторжение в мозг» (12+)
15.40 «Теория заговора. Апокалипсис» (12+)
18.00 Новости дня
18.15 «Теория заговора. Апокалипсис» (12+)
19.00 Х/ф «ПАПАШИ»
20.45 Х/ф «БЕГЛЕЦЫ» (12+)
22.00 Новости дня
22.15 Х/ф «БЕГЛЕЦЫ» (12+)
22.55 Х/ф «УКОЛ ЗОНТИКОМ» (12+)
00.50 Х/ф «ЧУЖАЯ РОДНЯ»
02.50 Х/ф «ПОП» (16+)
05.25 «Легенды кино» (6+)

МАТЧ!

06.30 «Бой в большом городе» (16+)
07.25 Новости
07.30 «Бой в большом городе» (16+)
08.15 «Дакар-2017» (12+)
08.40 Биатлон (0+)
09.35 Новости
09.40 Биатлон (0+)
10.35 Х/ф «ДЖЕРРИ МАГУАЙЕР» (16+)
13.20 Новости
13.25 Лыжный спорт
14.15 Новости
14.20 Биатлон
15.20 «Дакар-2017» (12+)
15.30 Новости
15.35 Все на Матч!
16.30 Биатлон
17.30 Лыжный спорт
18.10 Новости
18.15 Все на Матч!
18.55 Баскетбол. «Зенит» – «Химки». Единая лига ВТБ
20.50 Новости
20.55 «Реальный бокс» (16+)
21.55 Профессиональный бокс
00.00 Все на Матч!
00.45 Х/ф «ГДЕ ЖИВЕТ МЕЧТА» (12+)
02.30 Конькобежный спорт (0+)
02.55 Бобслей и скелетон. Кубок мира (0+)
04.05 Х/ф «КУКОЛКА» (16+)

TV1000

08.10 Фантастика «ЕВА. ИСКУССТВЕННЫЙ РАЗУМ» (Испания-Франция) (12+)
09.55 Драма «ТЕЛОХРАНИТЕЛЬ» (США-Великобритания) (18+)
11.50 Комедия «СЧАСТЛИВЧИК ГИЛМОР» (США) (12+)
13.30 Фантастика «ГОСПОДИН НИКТО» (Канада-Бельгия) (16+)
16.00 М/ф «Труп невесты» (12+)
17.25 Боевик «ГЛАДИАТОР» (Великобритания-США) (12+)
20.20 М/ф «Труп невесты» (12+)
22.25 Драма «АВГУСТ» (18+)
00.35 Х/ф «БОЕЦ» (США) (16+)
02.40 Комедия «ПРИЗРАКИ БЫВШИХ ПОДРУЖЕК» (США) (16+)
04.20 Ужасы «ОХОТНИКИ НА ТРОЛЛЕЙ» (16+)

ТВ1000 Русское кино

06.20 Х/ф «МОНАХ И БЕС» (Россия) (12+)
08.25 Драма «ЛЕГЕНДА № 17» (Россия) (6+)
10.45 Х/ф «КОНЕЦ ПРЕКРАСНОЙ ЭПОХИ» (Россия) (16+)
12.35 М/ф «Снежная королева-2. Перезаморозка» (Россия) (0+)
14.20 Комедия «СУПЕРБОБРОВЫ» (Россия) (12+)
16.20 Комедия «ЛЮБОВЬ-МОРКОВЬ» (Россия) (12+)
18.20 Комедия «ЛЮБОВЬ-МОРКОВЬ-2» (Россия) (12+)
20.20 Х/ф «ГОЛОСА БОЛЬШОЙ СТРАНЫ» (Россия) (6+)
22.15 Х/ф «ВОЛКОДАВ» (Россия) (12+)
00.45 Комедия «МАМА ДАРАГАЯ!» (Россия) (16+)
02.25 Драма «ГЕОГРАФ ГЛОБУС ПРОПИЛ» (Россия) (16+)
04.25 Комедия «ДЕНЬ ВЫБОРОВ-2» (Россия) (12+)

СВОЁ ТВ

06.00, 02.20 Х/ф «Инвестиции в любовь» (16+)
07.30, 01.50, 03.50 Музыка на Своем (16+)
08.00 Легенды отечественного кинематографа «Служебный роман» (0+)
10.40, 04.20 Х/ф «Любовь еще быть может» (16+)
12.15 Х/ф «Реальное Рождество» 6+)
13.45 Х/ф «Сбежавшая невеста» (16+)
15.45 Легенды отечественного кинематографа «Одиноким предоставляется общежитие» (6+)
17.15 Х/ф «Лучшее во мне» (12+)
19.15 Х/ф «Голограмма для короля» (18+)
21.00 Х/ф «Мой парень-ангел» (16+)
22.40 Х/ф «Потерянный отпуск» (16+)
00.10 Х/ф «Ищу невесту без приданого» (18+)