*Спортивное обозрение* * Р. МИКИТЕНКО

# С переменным успехом

**Постоянный ведущий «Спортивного обозрения» заслуженный тренер ТССР, начальник управления спортивных федераций Спорткомитета республики Р. С. Микитенко сегодня рассказывает о ходе V республиканской и Ашхабадской областной спартакиад профессорско-преподавательского состава вузов, о первенстве республики по тяжелой атлетике среди юниоров, о первых в этом году успехах туркменских легкоатлетов, о завершившихся играх на Кубок федерации футбола Туркменской ССР.**

ПРЕЖДЕ чем рассказать о наиболее крупных событиях спортивной жизни республики, хочется коротко сказать о фактах, на мой взгляд, достаточно характерных для этих дней. Речь пойдет о массово-оздоровительных мероприятиях начавшегося года. 22 января в спортивном зале Туркменского государственного университета им. А. М. Горького состоялось открытие V республиканской и Ашхабадской областной спартакиад профессорско-преподавательского состава вузов. В спартакиадной программе соревнования мужских команд по баскетболу, мужских и женских команд по волейболу, шахматам, настольному теннису, пулевой стрельбе и мини-футболу. Руководство Республиканского и областного советов ДСО «Захмет» позаботились о том, чтобы спортивные соревнования прошли на высоком организационном уровне. В каждом виде велась острая, бескомпромиссная борьба. Главная цель спартакиады — физическая закалка, укрепление здоровья, приобщение к регулярным занятиям физической культурой и спортом профессорско-преподавательского состава восьми высших учебных заведений республики.

Спартакиада, бесспорно, заслуживает внимания и одобрения независимо от показанных на ней результатов. Было бы неплохо, если подобные массово-оздоровительные мероприятия проводились бы и в других ДСО и ведомствах республики, особенно среди служащих и рабочих производственных коллективов.

ПРОДОЛЖАЮТСЯ чемпионаты и первенства республики по различным видам спорта. 19 января в городе на Амударье финишировало лично-командное первенство Туркменской ССР по тяжелой атлетике среди юниоров не старше 20 лет. В соревнованиях приняли участие первая и вторая команды Ашхабада, сборные команды Красноводской, Марыйской, Чарджоуской и Ташаузской областей. 63 спортсмена в течение двух дней в 10 весовых категориях вели напряженную борьбу за первенство. По итогам соревнований первая сборная команда Ашхабада, набрав 36 очков, заняла первое место. Команды Чарджоуской области, Ашхабад-II и Ташаузской области с 9 очками заняли соответственно второе, третье и четвертое места. Без зачета остались сборные команды Красноводской и Марыйской областей, не получившие ни одного очка.

В личном зачете в весовой категории до 52 кг, набрав в сумме двоеборья 157,5 кг, первое место занял Армен Степанян — представитель ДСО «Захмет» из Ашхабада. В весовой категории до 56 кг с результатом в сумме двоеборья 182,5 кг победу одержал Рустам Сеидов, представитель ДСО «Колхозчи» из Чарджоу. Отсутствие в данной весовой категории рекордсмена СССР среди юношей 1985 года, кандидата в сборную команду страны, победителя I Всесоюзных юношеских спортивных игр, первенства СССР прошлого года и международных соревнований среди социалистических стран «Дружба» в столице КНДР Пхеньяне Михаила Шуваева, сделало соревнования менее интересными.

Несколько лучше выглядели результаты в весовой категории до 60 кг, где победителем стал юный захметовец из Ашхабада мастер спорта СССР Олег Комлев, показав результат в сумме двоеборья 227,5 кг. 20 кг проиграл ему в этой же весовой категории спортсмен из Ташауза Яшнар Керимов.

Не менее интересно проходили соревнования в весовой категории до 67,5 кг, в которой победу одержал захметовец из Ашхабада, мастер спорта СССР Алты Ораздурдыев, показав результат 255 кг, вторым был ашхабадский спортсмен из ДСО «Колхозчи» перворазрядник Азат Абдуллаев с результатом 245 кг.

В весовой категории до 75 кг спортсмены показали слабые результаты, ни один из них не показал норматив первого спортивного разряда. Несколько лучше выступили спортсмены в весовой категории до 82,5 кг. Здесь с результатом 267,5 кг победил мастер спорта СССР из Ашхабада Владимир Авагимян, второе место с результатом 262,5 кг занял Сергей Лыжин из Чарджоу.

Низкие результаты были показаны спортсменами в весовых категориях до 90, 100 кг.

Детальный анализ результатов, показанных юными тяжелоатлетами на первенстве республики, вскрыл целый ряд недостатков в работе физкультурно-спортивных организаций по подготовке спортсменов высокого класса в этом виде спорта.

Соревнования показали, что многие ДСО и ведомства Туркменской ССР недостаточно внимания уделяют качеству подготовки тяжелоатлетов. Из 63 участников первенства республики свои спортивные разряды подтвердили только 3 человека.

Самое большое количество участников на соревнованиях было представлено от ДСО «Захмет» — 39, ДСО «Колхозчи» — 12, ДСО «Юность» — 6. «Трудовые резервы» делегировали четырех спортсменов, по одному участнику было представлено от ДСО «Локомотив» и ВФСО «Динамо».

Крайне слабые результаты были показаны спортсменами Марыйской и Красноводской областей, не показавшими ни одного норматива на уровне первого спортивного разряда и не принесшими своим командам ни одного зачетного очка.

Соревнования вскрыли слабую базовую подготовку спортсменов, особенно из периферии. Многие ДЮСШ не повышают эффективность учебно-тренировочной работы на современных режимах. Недостатки в планировании учебно-тренировочного процесса и управлении им привели к тому, что в 12 отделениях тяжелой атлетики ДЮСШ 25 тренерами-преподавателями за 1985 год было подготовлено лишь 5 кандидатов в мастера спорта и 10 спортсменов первого спортивного разряда. Учитывая слабые результаты спортсменов, можно сказать, что вклад ДЮСШ в подготовку спортивных резервов в составы сборных команд республики по тяжелой атлетике остается малоэффективным.

Решением Спорткомитета СССР тяжелая атлетика определена для нашей республики опорным видом спорта. Это серьезно озадачивает спортивные организации, необходимость перестройки работы в этом направлении очевидна.

УСПЕШНО начали новый спортивный сезон легкоатлеты республики. Готовясь к зимнему чемпионату Европы, который будет проходить 22—23 февраля этого года в столице Испании, член сборной команды СССР, мастер спорта СССР международного класса Галина Бригадная преодолела планку на высоте 1 м 92 см на Всесоюзном турнире в Минске и разделила первое место с Еленой Бутузовой. Учитывая, что соревнования проходили в закрытом помещении, результат для начала года неплохой.

Обнадеживающе стартовали в первом соревновании года и юные легкоатлеты республики. Выступая в городе Брянске на первенстве ЦС ДСО «Труд» по легкой атлетике в закрытом помещении среди юношей и девушек, отличился Александр Чернов из Ашхабада, заняв в легкоатлетическом многоборье (барьерный бег на 60 м, бег на 200 м) второе место. По итогам соревнований он включен в состав сборной команды ЦС ВДСО «Труд» и в начале февраля примет участие в ведомственном первенстве СССР среди юношей и девушек 1969—1970 годов рождения.

Заслуживает внимания также удачное выступление ашхабадской спортсменки Светланы Зубковой. В беге на 60 м она показала результат 7,8 сек. Непривычные виражи крытого манежа не позволили Светлане показать лучший результат в беге на 400 м. В итоге — 8-е место в многоборье.

В десятку сильнейших многоборок вошла и Ирина Здравомыслова.

Неудачным оказался первый старт в новом году для победительницы I Всесоюзных юношеских спортивных игр и международных соревнований 1985 года, кандидата в сборную команду страны, мастера спорта СССР по настольному теннису Аиды Меликян. На 36-м чемпионате СССР по настольному теннису в Таллине Аида в паре с Татьяной Матвеевой, представляющей ДСО «Спартак» из Ташкента, проиграла Флере Булатовой и Раисе Тимофеевой из города Москвы в матче за выход в четверку. В личном зачете Аида Меликян оказалась на 28-м месте среди 96 участников.

ЗАВЕРШИЛИСЬ игры на Кубок федерации футбола Туркменской ССР. Обладателем Кубка, как и следовало ожидать, стала команда мастеров «Колхозчи» (Ашхабад). Соревнования явились своеобразным смотром резервов для комплектования команды мастеров класса «А» второй лиги.

Спортивная жизнь в республике набирает ход, с каждым днем приближаясь к финальным стартам XIII Спартакиады Туркменской ССР.

*Фотокалейдоскоп*

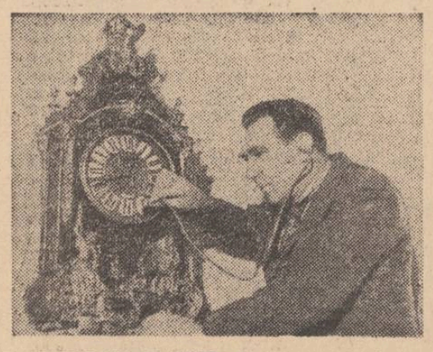

ЛИТОВСКАЯ ССР. Самые разнообразные хронометры — солнечные, водяные, песочные, механические — представлены в экспозиции Клайпедского музея часов. В его залах — сама история часового дела, насчитывающая не одно столетие.

Сотрудник Каунасского художественного музея М. К. Чюрлёниса Т. Коронкявичюс в течение многих лет занимается реставрацией старинных часов.

НА СНИМКЕ: Т. Коронкявичюс реставрирует часы работы французских мастеров XVIII века.

Фото К. ЯНКАУСКАСА. Фотохроника ТАСС.

ГДР. Причудливо преломляются изображения окружающих предметов в стенках декоративных изделий, созданных мастером Хартмутом Бехманом из Эристталя в Тюрингии. Производство стекла имеет здесь давние традиции. На всю республику славится эта местность мастерством стеклодувов, высоким качеством и изящными формами продукции многочисленных предприятий. Красивые вазы, чаши, бокалы работы Бехмана много раз с успехом экспонировались на выставках как в ГДР, так и в Москве, Париже, Лондоне, других столицах.

Фото АДН—ТАСС

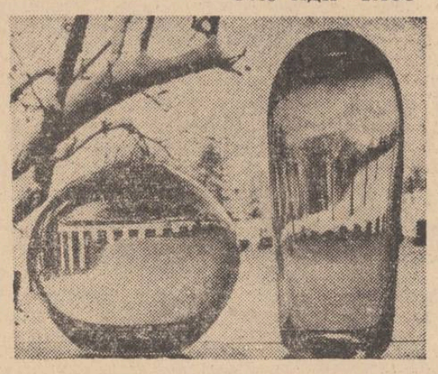

# Телевидение
## Программа передач

### Вторник

**28 ЯНВАРЯ**

**РРЛ и I программа.**
**Москва.**
9.40 История. 5 кл.
10.05 Учащимся СПТУ. Эстетическое воспитание.
10.35, 11.40 Основы Советского государства и права. 8 кл.
11.05 Наука и жизнь.
**Ашхабад.**
12.10 Программа передач.
12.15 «Батыры». Телефильм.
12.30 «Туркменистан» (туркм. яз.).
12.55 Объявления.
**Москва.**
13.00 Уральский сказочник. О жизни и творчестве П. П. Бажова.
13.55 Искусство актера.
15.15 Новости.
**Ашхабад.**
15.20 «Переступи порог», «Хамид Карабаев». Телефильмы.
16.00 Перерыв.
17.00 Программа передач.
17.05 Экран—учителю. Педагогика (туркм. яз.).
17.40 Саглык (туркм. яз.).
18.10 «Светлая память». Литературная передача (туркм. яз.).
18.45 «Туркменистан».
18.55 В ритме вальса.
19.10 Усилить темпы полевых работ (туркм. яз.).
20.10 Для вас, малыши! (туркм. яз.).
20.30 Время.
21.05 «Туркменистан» (туркм. яз.).
21.30 «Противостояние». Художественный телефильм. 1-я серия.
22.35 Концерт.

**II программа. Восток.**
8.00 Время.
8.45 Спорт за неделю.
9.05 Театр и время. «Несколько интервью в театре им. Маяковского».
10.30 «Боевая программа действия». Документальный фильм.
10.50 Новости.
14.00 Новости.
14.20 «Возвращение». Документальный телефильм.
14.45 Народные мелодии.
15.00 «Театр М. Е. Салтыкова-Щедрина». Передача 1-я.
16.05 Электроника и мы.
16.35 Концерт детского хореографического ансамбля «Улыбка».
17.05 «Здравствуйте, это Бедуля говорит...». Премьера документального телефильма.
18.00 За запрещение ядерного оружия. Беседа с академиком АМН СССР Г. И. Сидоренко.
18.15 Сегодня в мире.
18.35 Навстречу XXVII съезду КПСС. Программа телевидения Казахской ССР.
20.30 Время.
21.05 «Милый друг». Художественный телефильм. 2-я серия.
22.25 Сегодня в мире.
22.40 Спорт за неделю.

**III программа. II общесоюзная программа.**
8.00 Утренняя гимнастика.
8.15 «Песня на два голоса». Документальный телефильм.
8.45, 9.40 История. 5 кл.
9.10, 12.30 Французский язык. 2-й год обучения.
10.05 Учащимся СПТУ. Эстетическое воспитание.
10.35, 11.40 Основы Советского государства и права. 8 кл.
11.05 Наука и жизнь.
12.10 Природоведение. 2 кл.
13.00 Уральский сказочник. О жизни и творчестве П. П. Бажова.
13.55 Искусство актера.
15.15 Новости.
17.30 Новости.
17.45 С. Прокофьев. Концерт № 5 для фортепьяно с оркестром.
18.15 Ритмическая гимнастика.
18.45 «...До шестнадцати и старше».
19.30 Спокойной ночи, малыши!
19.45 «Встречи с Михаилом Светловым». Документальный телефильм.
20.15 Если хочешь быть здоров.
20.30 Время.
21.05 Баскетбол. Кубок обладателей кубков. Мужчины. ЦСКА—«Стад Франсе» (Франция).

### Среда

**29 ЯНВАРЯ**

**РРЛ и I программа.**
**Москва.**
8.35, 9.35 Основы информатики и вычислительной техники. 9 кл.
9.05 Немецкий язык.
10.05 Учащимся СПТУ. Астрономия.
10.35, 11.40 Общая биология. 9 кл.
11.05 «Простые—сложные истины». Тележурнал.
**Ашхабад.**
12.10 Программа передач.
12.15 «Перед отпуском». Телефильм.
12.30 «Туркменистан» (туркм. яз.).
12.55 Объявления.
**Москва.**
13.00 Эстетическое воспитание.
13.30 Р. Бернс. Страницы жизни и творчества.
14.30 Этика и психология семейной жизни. Передача 5-я.
15.00 Новости.
**Ашхабад.**
15.05 «Небывальщина». Фильм-концерт.
15.45 «Час борьбы». Телефильм.
16.00 Перерыв.
17.00 Программа передач.
17.05 Спорт для всех (туркм. яз.).
17.35 Школьная реформа — в действии. Профориентация на рабочие специальности (туркм. яз.).
18.05 Охране окружающей среды — партийную заботу.
18.50 «Туркменистан».
19.00 Животноводство — ударный фронт! (туркм. яз.).
19.30 «От Волги до Дона». Телефильм.
19.40 Защитник Родины (туркм. яз.).
20.10 Для вас, малыши! (туркм. яз.).
20.30 Время.
21.05 «Туркменистан» (туркм. яз.).
21.30 Песни на стихи туркменских поэтов-классиков.
22.10 Б. Суханов. «Новый дом». Спектакль Туркменского государственного академического театра драмы имени Молланепеса (туркм. яз.).

**II программа. Восток.**
8.00 Время.
8.45 Отзовитесь, горнисты!
9.15 Клуб путешественников.
10.15 2-й Всесоюзный фестиваль молодежных спектаклей в Тбилиси.
11.10 Новости.
14.00 Новости.
14.20 «Москва и москвичи». Документальный телефильм.
13.20 «Театр М. Е. Салтыкова-Щедрина». Передача 2-я.
16.00 Рассказывают наши корреспонденты.
16.30 Выступление ансамбля народной музыки «Беседы».
16.45 Очерк о делегате XXVII съезда КПСС директоре совхоза имени Кирова Жирновского района Волгоградской области Н. И. Жданове.
17.00 Веселые старты.
17.45 «За словом—дело». «Действенность решений». Передача 1-я.
18.15 Сегодня в мире.
18.30 Романсы С. Рахманинова в исполнении народного артиста СССР З. Соткилавы.
18.50 Мир и молодежь.
19.30 Чемпионат Европы по фигурному катанию. Парное катание.
20.30 Время.
21.05 «Милый друг». Художественный телефильм. 3-я серия.
22.30 Сегодня в мире.

**III программа. II общесоюзная программа.**
8.00 Утренняя гимнастика.
8.15 «Матеус Шумаускас». Документальный фильм.
8.35, 9.35 Основы информатики и вычислительной техники. 9 кл.
9.05, 12.30 Немецкий язык. 2-й год обучения.
10.05 Учащимся СПТУ. Астрономия.
10.35, 11.40 Общая биология. 9 кл.
11.05 «Простые — сложные истины». Тележурнал.
12.10 Ботаника. 6 кл.
13.00 Эстетическое воспитание.
13.30 Р. Бернс. Страницы жизни и творчества.
14.30 Этика и психология семейной жизни. Передача 5-я.
15.00 Новости.
17.30 Новости.
17.45 «Содружество». Тележурнал.
18.15 Концерт.
18.30 Сельский час.
19.30 Спокойной ночи, малыши!
19.50 Музыкальный киоск.
20.20 «На верхнем Дону». Премьера документального телефильма.
20.30 Время.
21.05 Международная встреча по вольной борьбе. Сборная СССР — сборная США.
21.50 Народные мелодии.
22.05 Чемпионат СССР по хоккею. «Торпедо» (г. Горький) — ЦСКА 3-й период.

### Четверг

**30 ЯНВАРЯ**

**РРЛ и I программа.**
**Москва.**
10.05 Учащимся СПТУ. А. А. Блок. «Двенадцать».
10.35, 11.40 Физика. 9 кл.
11.05 Мамина школа.
12.10 Музыка. 4 кл.
**Ашхабад.**
12.40 Программа передач.
12.45 «Туркменистан» (туркм. яз.).
13.10 Объявления.
13.20 На пути к мастерству (туркм. яз.).
**Москва.**
13.30 «Свой среди чужих, чужой среди своих». Художественный фильм с субтитрами.
15.05 Новости.
**Ашхабад.**
15.10 «Из жизни молодого директора». Телефильм.
16.00 Перерыв.
17.00 Программа передач.
17.05 Говорим по-русски.
17.35 XXVII съезду КПСС — двухмесячный план. К новым рубежам (туркм. яз.).
18.20 «Туркменистан».
**Москва.**
18.30 9-я студия.
**Ашхабад.**
19.30 Клуб деловых встреч.
20.15 Для вас, малыши! (туркм. яз.).
20.30 Время.
21.05 «Туркменистан» (туркм. яз.).
21.30 «Противостояние». Художественный телефильм. 2-я серия. Часть 1.
22.30 В мире музыки (туркм. яз.).

**II программа. Восток.**
8.00 Время.
8.45 Мир и молодежь.
9.20 «Музыка Штрауса». Играет заслуженный коллектив РСФСР Академический симфонический оркестр Ленинградской государственной филармонии им. Д. Шостаковича.
10.05 Очевидное—невероятное.
11.05 Новости.
14.00 Новости.
14.20 «Сельские горизонты». Документальные телефильмы.
15.25 «Ромен Роллан. Из воспоминаний».
16.20 Концерт Государственного академического народного хора Белоруссии.
17.00 Современный мир и рабочее движение.
17.30 «...До шестнадцати и старше».
18.15 Сегодня в мире.
18.30 «Не мириться с недостатками». Передача 2-я из цикла «Решается на месте».
19.20 Международная встреча по боксу. Сборная СССР — сборная США.
20.30 Время.
21.05 «Страницы советского искусства. Литература и театр». Документальный телефильм. Фильм 2-й.
22.20 Сегодня в мире.
22.35 Поет Ю. Антонов.

**III программа. II общесоюзная программа.**
8.00 Утренняя гимнастика.
8.15 «И все сначала каждый раз». Документальный фильм.
8.35 Н. А. Некрасов. «Размышления у парадного подъезда». 7 кл.
9.05, 13.00 Испанский язык.
9.35 Н. А. Некрасов. «Размышления у парадного подъезда». 7 кл. (Повторение).
10.05 Учащимся СПТУ. А. А. Блок. «Двенадцать».
10.35, 11.40 Физика. 9 кл.
11.05 Мамина школа.
12.10 Музыка. 4 кл.
12.40 Природоведение. 3 кл.
13.30 «Свой среди чужих, чужой среди своих». Художественный фильм с субтитрами.
15.05 Новости.
17.30 Новости.
17.50 Реклама.
17.55 «Запою я песнь цыгана». Музыкальная композиция.
18.30 9-я студия.
19.30 Спокойной ночи, малыши!
19.45 Ритмическая гимнастика.
20.20 «Энергия лунных турбин». Научно-популярный фильм.
20.30 Время.
21.05 «Никто не хотел умирать». Художественный фильм.

### Пятница

**31 ЯНВАРЯ**

**РРЛ и I программа.**
**Москва.**
9.35 География. 8 кл.
10.05 Учащимся СПТУ. Общая биология.
10.35, 11.40 География. 5 кл.
11.05 «И я запел раскованно, открыто...». Поэзия П. Тычины.
12.10 История. 7 кл.
**Ашхабад.**
12.40 Программа передач.
12.45 «Туркменистан» (туркм. яз.).
13.10 Объявления.
**Москва.**
13.15 «Знай и умей». Научно-познавательная передача.
14.15 Русское искусство. Провинциальный портрет.
15.05 Новости.
**Ашхабад.**
15.10 «Моя и твоя земля». Телефильм.
16.00 Перерыв.
17.00 Программа передач.
17.05 Дошкольное воспитание (туркм. яз.).
17.45 В эфире — 02.
18.25 По традициям стахановцев (туркм. яз.).
19.00 «Туркменистан».
19.10 Навстречу XXVII съезду КПСС. Ударный труд ремонтников (туркм. яз.).
19.40 Премьера.
20.10 Для вас, малыши! (туркм. яз.).
20.30 Время.
21.05 «Туркменистан» (туркм. яз.).
21.30 «Противостояние». Художественный телефильм. 2-я серия. Часть 2.
22.35 Произведения композиторов Х. Алланурова и К. Кулиева (туркм. яз.).

**II программа. Восток.**
8.00 Время.
8.45 Веселые старты.
9.30 «Никто не хотел умирать». Художественный фильм.
11.10 Новости.
14.00 Новости.
14.20 Премьера документального телефильма.
14.40 Русская речь.
15.10 Шахматная школа.
15.40 «Эрмитаж». Искусство Древней Греции. Передача 3-я.
16.20 Фильм—детям. «Джульбарс». Художественный фильм.
17.30 «Разговор по существу». На вопросы телезрителей г. Калинина отвечает политический обозреватель В. П. Бекетов.
18.10 Сегодня в мире.
18.25 Баскетбол. Кубки европейских чемпионов. Женщины.
19.15 «Содружество». Тележурнал.
19.45 Чемпионат Европы по фигурному катанию. Женщины.
20.30 Время.
21.05 Веселые ребята.
22.15 Сегодня в мире.
22.45 Спутник кинозрителя.

**III программа. II общесоюзная программа.**
8.00 Утренняя гимнастика.
8.15 «Каменец-Подольский». Документальный телефильм.
8.35 География. 8 кл.
9.05, 13.45 Английский язык.
9.35 География. 8 кл. (Повторение).
10.05 Учащимся СПТУ. Общая биология.
10.35, 11.40 География. 5 кл.
11.05 «И я запел раскованно, открыто...». Поэзия П. Тычины.
12.10 История. 7 кл.
12.40 Зоология. 7 кл.
13.05 «Крымский этюд». Научно-популярный фильм.
13.15 «Знай и умей». Научно-познавательная передача.
14.15 Русское искусство. Провинциальный портрет.
15.05 Новости.
17.30 Новости.
17.45 Лыжный спорт.
18.15 Человек. Земля. Вселенная.
19.00 Для всех и для каждого.
19.30 Спокойной ночи, малыши!
19.45 «Строительство и архитектура». Киножурнал.
19.55 «Южная Африка: пульс свободы». Телеочерк.
20.30 Время.
21.05 Из сокровищницы мировой музыкальной культуры. Старинная русская музыка. Опера Д. Бортнянского «Алкид».

### Суббота

**1 ФЕВРАЛЯ**

**РРЛ и I программа.**
**Москва.**
10.00 Концерт Государственного духового оркестра РСФСР.
10.35 «Баксанская песня». Документальный телефильм.
10.55 Стадион для всех.
11.25 «Наследники». Художественный телефильм. 1-я серия.
12.30 Ф. Шопен. Концерт для фортепьяно с оркестром № 2.
**Ашхабад.**
13.00 Программа передач.
13.05 «Туркменистан» (туркм. яз.).
13.30 «Ленинградский проспект в Уренгое». Телефильм.
13.50 Объявления.
**Москва.**
14.00 А ну-ка, девушки!
16.00 «Концерты наших друзей». Выступление фольклорных ансамблей социалистических стран.
16.30 В гостях у сказки. «Снегурочка». Художественный фильм.
**Ашхабад.**
18.20 Программа передач.
18.25 «Возвращение песни», «На парусах песни». Фильмы-концерты.
19.10 Реклама.
19.15 «Туркменистан».
19.25 Концерт для работников сельского хозяйства.
20.10 Для вас, малыши! (туркм. яз.).
20.30 Время.
21.00 «Туркменистан» (туркм. яз.).
21.25 «Противостояние». Художественный телефильм. 3-я серия.
22.30 Телефильм.

**II программа. Восток.**
8.00 Время.
8.45 «Теберда. Места заповедные». Научно-популярный фильм.
9.05 «Простые — сложные истины». Тележурнал.
9.35 АББГДейка.
10.05 Здоровье.
10.50 «Танцевальная цепочка». Передача из Венгрии.
11.20 «Как мы отдыхаем». Передача из Свердловска.
12.05 «Дороги к прекрасному». Музей в Домотканово.
12.30 Для всех и для каждого.
13.00 «Москвичка». Телеклуб.
14.10 Сегодня в мире.
14.25 Герои А. Гайдара — на экране. «Остаюсь с вами». Художественный фильм.
15.30 В мире животных.
16.30 «О времени и о себе». Поэтическая антология. Николай Асеев.
16.45 Чемпионат Европы по фигурному катанию. Мужчины.
17.35 «Вселенная — отечество земляи». Премьера документального телефильма.
18.05 «Витражных дел мастер». Премьера фильма-концерта.
19.15 По просьбам зрителей. «Любимая женщина механика Гаврилова». Художественный фильм.
20.30 Время.
21.00 В субботу вечером. «Детектив», «Пропала невеста».
22.10 Чемпионат СССР по хоккею. «Спартак» — «Динамо» (Рига) 2-й и 3-й периоды.
23.20 Новости.

**III программа. II общесоюзная программа.**
8.00 Утренняя гимнастика.
8.20 «Пионерия». Киножурнал.
8.30 Ритмическая гимнастика.
9.00 «Утренняя почта». Музыкальная передача.
9.30 Наш сад.
10.00 Концерт Государственного духового оркестра РСФСР.
10.35 «Баксанская песня». Документальный телефильм.
10.55 Стадион для всех.
11.25 «Наследники». Художественный телефильм. 1-я серия.
12.30 Ф. Шопен. Концерт для фортепьяно с оркестром № 2.
13.00 Клуб путешественников.
14.00 А ну-ка, девушки!
16.00 «Концерты наших друзей». Выступление фольклорных ансамблей социалистических стран.
16.30 В гостях у сказки. «Снегурочка». Художественный фильм.
18.20 Реклама.
18.25 «Советская пейзажная живопись 20-х—30-х годов».
18.55 «Кусково». Документальный телефильм.
19.05 «Гармония слушает». Телеочерк.
19.30 Спокойной ночи, малыши!
19.45 Писатель и жизнь.
20.30 Время.
21.00 «Прошлогодняя кадриль». Художественный телефильм.

### Воскресенье

**2 ФЕВРАЛЯ**

**РРЛ и I программа.**
**Москва.**
10.00 Программа телевидения Таджикской ССР.
11.05 Русская речь.
11.25 «Наследники». Художественный телефильм. 2-я серия.
12.45 Мир и молодежь.
**Ашхабад.**
13.00 Программа передач.
13.05 «Туркменистан» (туркм. яз.).
13.25 Песни советских композиторов.
14.05 Объявления.
14.20 Костер.
14.50 «Пицунда». Телефильм.
**Москва.**
15.05 Рассказывают наши корреспонденты.
15.35 Экран зарубежного фильма. «Судьба клоуна» (Венгрия).
17.05 Чемпионат СССР по классической борьбе.
**Ашхабад.**
17.35 Программа передач.
17.40 «День чудес». Телефильм.
18.05 Программа «Яшлык» (туркм. яз.).
18.35 «Большой каньон», «Баку—Архангельск». Телефильмы.
19.00 «Туркменистан».
19.10 «Поистине стал он устами Туркмении». Литературная передача (туркм. яз.).
20.10 Для вас, малыши! (туркм. яз.).
20.30 Время.
21.05 «Туркменистан» (туркм. яз.).
21.25 «Противостояние». Художественный фильм. 4-я серия.
22.30 Выступление народного самодеятельного ансамбля «Яшлык» Ашхабадского педучилища имени А. Кекилова. (Повторение).

**II программа. Восток.**
8.00 Время.
8.45 Ритмическая гимнастика.
9.15 «Глухариная песня». Премьера документального телефильма.
9.25 5-й тираж «Спортлото».
9.35 Будильник.
10.05 Служу Советскому Союзу!
11.05 «Утренняя почта». Музыкальная передача.
11.35 Клуб путешественников.
12.35 Музыкальный киоск.
13.05 Сельский час.
14.35 Литературный альманах.
15.10 Цветы в вашем доме.
15.45 Играет лауреат международных конкурсов С. Бунин.
16.30 Это вы можете.
17.15 Мультфильмы.
17.50 Международная панорама.
18.35 «Спасибо, музыка, спасибо». Киноконцерт.
19.20 Чемпионат Европы по фигурному катанию.
20.30 Время.
21.05 Мастера экрана. Народный артист СССР Н. Черкасов.
22.00 «Играет Э. Москвитина». Фильм-концерт.
22.15 Новости.

**III программа. II общесоюзная программа.**
8.00 На зарядку становись!
8.20 Творчество юных.
8.50 «Те берега, что сердцу милы». Документальный телефильм.
9.10 Д. Шостакович. Пятая симфония.
10.00 Программа телевидения Таджикской ССР.
11.05 Русская речь.
11.35 «Наследники». Художественный телефильм. 2-я серия.
12.45 Мир и молодежь.
13.20 Музыка в театре, кино и на телевидении.
15.05 Рассказывают наши корреспонденты.
15.35 Экран зарубежного фильма. «Судьба клоуна» (Венгрия).
17.05 Чемпионат СССР по классической борьбе.
17.35 Из сокровищницы мировой музыкальной культуры. В. Марчелло, А. Вивальди, Л. Боккерини.
18.30 Очевидное—невероятное. Передача 4-я.
19.30 Спокойной ночи, малыши!
19.45 «Дороги к прекрасному». Архитектурные памятники г. Калинина.
20.15 «По Советскому Союзу». Киножурнал.
20.25 Реклама.
20.30 Время.
21.05 Оперный театр Моцарта.


## Днепропетровское высшее зенитное ракетное командное училище противовоздушной обороны

**ОБЪЯВЛЯЕТ ПРИЕМ КУРСАНТОВ НА I КУРС В 1986 ГОДУ.**

Училище готовит офицеров для войск противовоздушной обороны с высшим военно-специальным образованием. Срок обучения 4 года. Окончившим училище присваивается воинское звание лейтенант и выдается диплом общесоюзного образца с присвоением квалификации инженера по эксплуатации радиотехнических средств.

Военнослужащие подают рапорт по команде до 1 мая года поступления на учебу, гражданская молодежь подает заявления в районный (городской) комиссариат по месту жительства до 1 июня года поступления на учебу.

К заявлению (рапорту) прилагаются документы, предусмотренные Правилами приема в военные учебные заведения.

В случае отсутствия в военкомате разнарядки гражданская молодежь может подавать заявления на имя начальника училища с указанием своего адреса, названия военкомата, где состоит на учете.

Вступительные экзамены проводятся с 10 по 30 июля. Выезд на экзамены производится по вызову начальника училища через военкоматы (командиров частей). Прибывшие для сдачи экзаменов обеспечиваются бесплатным питанием и общежитием.

Все кандидаты, поступающие в училище, сдают вступительные экзамены в объеме программы средней школы по предметам: русский язык и литература (сочинение), математика (устно), физика (устно), история СССР (устно).

Кроме того, кандидаты подвергаются практической проверке по физической подготовленности: гражданская молодежь — по упражнениям Всесоюзного физкультурного комплекса «Готов к труду и обороне СССР», военнослужащие — по упражнениям военно-спортивного комплекса Вооруженных Сил СССР.

Принятые в училище зачисляются курсантами. По окончании каждого учебного года курсантам предоставляется месячный отпуск (летом) с бесплатным проездом к месту отпуска и обратно. Ежегодно (зимой) предоставляется двухнедельный каникулярный отпуск.

Адрес училища: 320119, г. Днепропетровск, проспект Гагарина, 26, ДВЗРКУ.





Редактор А. МЕЩЕРИН.

НАШ АДРЕС: 744604, Ашхабад—ГСП, Атабаева, 20. Телефоны: зам. редактора— 2-36-84; ответственного секретаря — 5-16-77; ОТДЕЛОВ: комсомольской жизни и сельской молодежи; сектор «Комсомольского прожектора» — 2-27-35; сектор рабочей молодежи и социалистического соревнования — 2-27-35; пропаганды и агитации — 2-27-23; военно-патриотического воспитания и спорта; писем — 2-27-48; учащейся молодежи и студентов — 2-40-66; объявлений — 5-72-91; собственный корреспондент по Марыйской области (г. Мары) — 2-78-38.

Формат А-2. Печать высокая. Объем 2 п. л. Тираж 26.452 Газета выходит по вторникам, четвергам и субботам.

Зак. 259 Ашхабад, Атабаева, 20. Дом печати. 1 2 3 4 5 6 7 8 9 И — 00852