# TV program

## NAŠ IZBOR

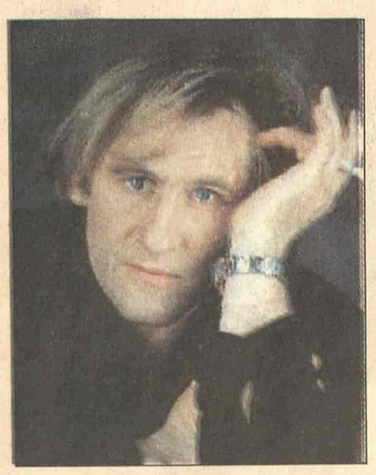

Žerar Depardje

### Kupuje vinograd

Bordo. - Poznati francuski glumac Žerar Depardje, koji se već godinama bavi i proizvodnjom vina, izjavio je na sajmu vina u Bordou da će listi od dvadesetak vinograda koje poseduje u svetu pridodati još jedan - u Mađarskoj.

"Nameravam da uskoro kupim vinograd od 4 do 5 hektara oko Blatnog jezera (Balaton), najverovatnije radi proizvodnje crnog vina", izjavio je on agenciji AFP na najvećem svetskom sajmu vina i alkoholnih pića u Bordou.

Merilin Monro

RTS 2 14.00

### Nijagara

Ovim filmom Merilin Monro postaje zvezda. Tumači ulogu žene koja sa svojim ljubavnikom planira da ubije muža ali stvari ne idu po planu...

Režija: Henri Hatavej

Uloge: Džin Piters, Džozef Koton, Ričard Alan...

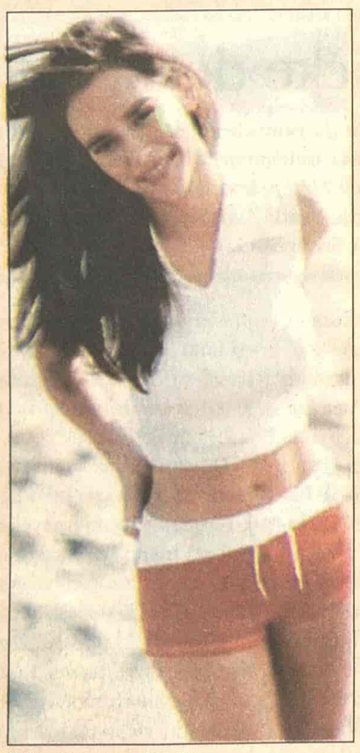

Dženifer Lav Hjuit

B 92 20.00

### Još uvek znam šta ste radili prošlog leta

Džuli, godinu dana kasnije, napušta rodni grad i odlazi u Boston na studije, ostavivši bolna sećanja za sobom. Uprkos naporima da vodi normalan život, prošlost je neprekidno sustiže...

Uloge: Dženifer Lav Hjuit, Fredi Prins Džunior. Režija: Deni Kanon.

# Žurka posle suđenja

Vašington- Jedna žena, član porote na nedavno završenom suđenju Majklu Dženksonu, prisustvovala je zabavi koju je poznati pevač organizovao u znak zahvalnosti svojim najvernijim obožavaocima, koji su ga bezrezervno podržavali tokom suđenja, izvestio je "Dejli njuz".

Pevač je želeo da na ovaj način zahvali obožavaocima iz celog sveta, koji su bili uz njega tokom četrnaestonedeljnog suđenja koje je okončano time što je pevač oslobođen svih optužbi za zlostavljanje deteta.

Žena porotnik, koja je sa porodicom prisustvovala Dženksonovoj zabavi, izjavila je da je bila dirnuta i da je gotovo zaplakala, kada je sa zvučnika čula uvodne taktove pevačeve poznate numere "Beat it", prenela je agencija DPA.

Iako sam Džekson nije prisustvovao zabavi, njegova majka i njegova sestra, pevačica Dženet Džekson, obratile su se grupi njegovih 500 najvernijih obožavalaca.

Majkl Džekson

**RTS 1**

**06.00** Vesti (svakog sata) **06.05** Jutarnji program **08.00** Jutarnji dnevnik **08.15** Jutarnji program **09.05** U zdravom telu **09.20** Kuvati srcem **09.35** Slagalica, kviz **10.05** Priče o katedralama: Organi živih donatora **11.05 SERIJA:** Distrikt **12.00** Dnevnik **1** **12.30** Kuvati srcem **12.45 SERIJA:** Jača od sudbine **13.30** Upitnik **14.30** TV mreža **15.10** 48 sati - Svadba **16.03 SERIJA:** Bolji život **17.00** Dnevnik **TVNS** **17.25** Šta radite, bre? **17.40** Beogradska hronika **18.30** Mačor superstar **18.55** Slagalica **19.30** Dnevnik **2** **20.00 SERIJA:** Bolji život **21.00 48** sati - Svadba **22.05** Kulturni nokaut **22.35** Građani i vlada **23.02 SERIJA:** Odeljenje za ubistva **00.00** Dnevnik **3** **00.15 FILM:** Tihi pad

**RTS 2**

**06.00** Prelistavanje: pesma mog života **06.53** Prelistavanje: Night shift **07.37** Prelistavanje: Mozaik **08.00 SERIJA:** Tintinove avanture **09.00** Trezor: Veče sa Čkaljom **10.00** Osam prostih pravila **10.30** Monstrumi: Požar **11.19** Gestovni bukvar: Slovo k **11.30** Klinika Vet **12.00** Jovan Kolundžija - J. S. Bah u TV katedrali **12.30** Vode Vojvodine: Zaštita od vode **13.45** Kuvati srcem **14.00 FILM:** Nijagara **16.00** Ovo je Srbija **17.00** Sav taj ples **17.30** Superheroji sa ostrva snova **18.00** PC TV **18.25** Most **18.55 SERIJA:** Tintinove avanture **19.23** Dobro veče, deco **19.30** Dnevnik **20.05** U svetu **20.30** U PROGRAMU: Goca Tržan **21.05 FILM:** Velika frka **22.30** Kultomotivator **22.45** Datum **23.00** Beokult **23.30** Paleosvet **00.00 SERIJA:** Dosije X **00.45 FILM:** Nijagara

**3K**

**09.30 FILM:** **11.00** Promo **12.00** Skrivena kamera **13.00** YU treš **13.30** Gastronomski dnevnik **13.50** Tajm kod **15.00** Dani italijanske mode **15.50** Tajm kod **16.00 SERIJA:** Ciganke **17.00 FILM:** **18.30** Polarotor **19.00** PR **19.40** Triki kviz **19.55 SERIJA:** Ciganke **20.40** Malo pažnje, molim **21.00** Kultura je OK **22.00 SERIJA:** Dragnet **23.00** Scene **00.15** Skrivena kamera **00.15** 3K SMS čet

**PINK**

**05.15 SERIJA:** Pozorište Reja Bredberija **06.00 SERIJA:** Pokemoni **06.30 SERIJA:** Mješoviti brak **08.00 SERIJA:** Ljubav je kocka **09.00** Balkan Net **10.00 SERIJA:** Srce u plamenu **11.00 SERIJA:** Nevina **12.15** Lepota, zdravlje i još ponešto **14.00 FILM:** Dan odlikovanja **16.10 SERIJA:** Čari **17.00 SERIJA:** Nevina **17.50 SERIJA:** Srce u plamenu **18.45** Skrivena kamera **19.20 SERIJA:** Pokemoni **20.00 SERIJA:** Ljubav je kocka **20.55** Sav taj pink **22.30** Leteći start **23.15 SERIJA:** 24 časa **00.40 FILM:** Princ tame **02.15 SERIJA:** 24 časa

**BK**

**Naslovi od 05.55 svakog sata** **05.55** Budilnik **10.00** Bau bau **10.10** Konan **11.00 SERIJA:** **12.00 SERIJA:** Ružna Beti **14.00 FILM:** **15.55** Telefakt **16.10 SERIJA:** Kuda idu divlje svinje **17.20 FILM:** Bonano, 2. deo **18.55** Telefakt **20.05** Bez milosti **20.45** Fudbal: Japan - Brazil **23.55** Telefakt **00.35** Glas Amerike **01.00** Fudbal: Meksiko - Grčka **03.25** Klopka

RTS 1 22.05

### Kulturni nokaut: Bijelo dugme

U novoj epizodi emisije "Kulturni nokaut", o ponovnom okupljanju Bijelog dugmeta. Ko se kome prodao i da li je ovo jedina zemlja u kojoj je sramota zaraditi pare? Da li je Bregović izdao rok. Ko ga je nazvao ocem turbo-folka? Da li je Dugme igralo na jugoslovenstvo i šta o tome danas misle nostalgičari? Šta bi bilo da se umešalo Ministarstvo kulture? O legendama i estradi. O glamuru i spektaklu. O Bosni i Aliji. O koka-koli i Titu. O Bitlsima i Stonsima. O Bebeku i Tifi. Zorica Brunclik, Zoran Ćirić, Dušan Vesić, Bane Lokner, Dejan Milićević.

Autor emisije: Maja Uzelac

**B92**

**07.00** Ren i Stimpi **08.07** Sunđer Bob **08.25** Go play **08.30** Ren i Stimpi **08.55** Od srca **09.30** Proces TV **14.10 SERIJA:** Kneginja Anastazija **15.03** FBI **16.00 SERIJA:** Bolnica na kraju grada **16.55** Go Play **17.03 SERIJA:** Vil i Grejs **17.30 SERIJA:** Dadilja **18.03 SERIJA:** Kneginja Anastazija **19.00** Sunđer Bob **19.15** Vesti B **92** **20.00 FILM:** Još uvek znam šta ste radili prošlog leta **22.05** Vesti B **92** **22.30 SERIJA:** Dadilja **23.00 SERIJA:** Istražitelji iz Majamija **00.10 SERIJA:** Vil i Grejs **00.35 FILM:** Još uvek znam šta ste radili prošlog leta

**POLITIKA**

**07.00** Politikino jutro **08.00** Ordinacija **08.15** Putujmo zajedno **09.00** Zdravo je pravo **09.30 SERIJA:** Romantična opsesija **11.30** Leks medika **12.00** Zdravo je pravo **13.00** Ikar **14.00** Stem 011 **15.00** Ekonomiks **16.00** Putujmo zajedno **17.00** Ordinacija **18.00** Širom sveta **19.00** Dan **20.00 SERIJA:** Romantična opsesija **21.05 FILM:** **23.00** Dan **23.30 FILM**

**TV STUDIO B**

**(Vesti na svaki sat i pet minuta)** **07.05** Beograde, dobro jutro **10.10** Sport point **11.10** Direktno **12.10 SERIJA:** Općinjeni **13.10 FILM:** Gospođi u čast **15.10 SERIJA:** Svet muškaraca **15.30** Put vina **16.10** Beograde, dobar dan **17.15 SERIJA:** Tim snova **18.00** Mobil auto **18.30** Recepti Laure Ravajoli **19.05** Vesti u **7** i **5** **19.35** Gradski dnevnik **19.50** Vesti iz sveta **20.05** Srbotomija **21.05 SERIJA:** Općinjeni **22.05** Vesti u **10** i **5** **22.30 SERIJA:** Svet muškaraca **23.00 SERIJA:** Tim snova **00.15 FILM:** Usudi se da voliš

**ART KANAL**

**08.30** Kulinarske majstorije **10.05** Program plus **12.00** Art knjiga **12.20** Svećice i sveće **13.30 FILM:** Svetlost i tama **16.00** Popodne na Art-u **17.30** Kultura stanovanja **18.10** Gde na odmor **18.30** Program plus **20.00** Plan grada **20.40** Video pojmovnik Umetnosti i teorije **21.15** Holivud bez šminke **21.30** Start **22.30 FILM:** Životni cilj **00.20** Kulinarske majstorije **00.35** SMS noć

**STANKOM**

**09.00** Tripl Zed **10.00** SMS buđenje **13.00 SERIJA:** Nevestin veo **14.00** Čaj za dvoje **15.00 SERIJA:** Nestašne godine **16.00 SERIJA:** Snaga ljubavi **17.00** Tripl Zed **17.30** SMS randevu **19.00 SERIJA:** Nevestin veo **20.00** Hot i kul **21.00 SERIJA:** Snaga ljubavi **22.30 SERIJA:** Nestašne godine **23.30** SMS randevu

**PALMA**

**08.10 SERIJA:** Zemlja nade **09.00** Muzika za dobro jutro **11.15** Pusti nešto narodno **12.05** Mali koncert **13.15** Pusti nešto narodno **14.00** Zabavi me **17.00 SERIJA:** Zemlja nade **18.00** Muzički miks **19.05** Pusti nešto narodno **20.00** Kviz: Tragač **21.00** SMS

**TV KOŠAVA**

**09.00** Bioklinika **10.00** Hepi aur **10.25** Astrologos **11.00** Idemo **12.00 SERIJA:** Anastasija **13.00** SMS džuboks **16.00** Neodoljiva **17.00** Hepi aur **17.25** Astrologos **18.05** SMS oglasi **19.05** SMS džuboks **20.05** Diskusija **21.05 SERIJA:** Anastasija **22.05** Zujanje **23.05** SMS džuboks **24.00** Fantastik erotika **00.45** Seksi najt

**TV NOVI SAD 1**

**07.00** Jutarnji program **08.30 SERIJA:** Izlog strasti **09.05** Legati **10.05** U prolazu **12.15** Koncert u podne **13.02 SERIJA:** Džozef Konrad **14.05** Legati **15.02 FILM:** Pozajmljena srca **17.00** Dnevnik **17.30 SERIJA:** Izlog strasti **18.00** Razglednice **19.05** Bajkokviz **19.30** Dnevnik **20.00 SERIJA:** Džozef Konrad **21.00** Vojvođanske zlatne žice **22.00** Dnevnik **22.20** Prozor **00.00** Ponoćni dnevnik **00.15 FILM:** Pozajmljena srca

**TV CRNA GORA 1**

**07.00** Jutarnji program **09.30** Mali koncert: Bojana Hristova **09.50** Crtana serija: Merlin - čarobno štene **10.00** Vijesti (12.00, 14.00) **10.05** Obrazovni program **12.10 SERIJA:** Osveta ljubavi **13.00 SERIJA:** Leonov život **14.05** Plus minus **15.10** Meridijani **15.30** Dnevnik **1** **15.45** Obrazovni program **17.15** Lajmet **17.30 SERIJA:** Osveta ljubavi **18.30** Pokreni se... **19.00** Ispeci pa reci **19.30** Dnevnik **2** **20.00 SERIJA:** Leonov život **20.50** Zašto se u crkvi šapuće, II dio **21.40** Strani dokumentarni program: Portreti: Salvador Dali **22.30** Meridijani **22.45** Dnevnik 3 **23.05** Sa koncertnih podijuma: Crnogorski orkestar: Veče Betovenove muzike **00.00 FILM:** Američke laži

**Televizije zadržavaju pravo izmene programa na dan emitovanja**

RTS 2 21.05

### Velika frka

Čeda je službenik koga svi maltretiraju. On je devojka za sve. Šeta pudlicu, kuva kafu za poker društvo njegove supruge... Čeda polazi u banju, jer je njegova tašta odlučila da baš tada ide na godišnji odmor, i kada se zbog posla vrati bez njih, zatiče veliku frku u kući.

Lepe izazovne devojke, lokalne siledžije, smešne face. Kako će on izići iz tog spleta smešnih okolnosti.

Reditelj: Milan Jelić

Uloge: Dragan Nikolić, Olivera Marković, Milivoje Tomić, Radmila Živković, Olivera Ježina

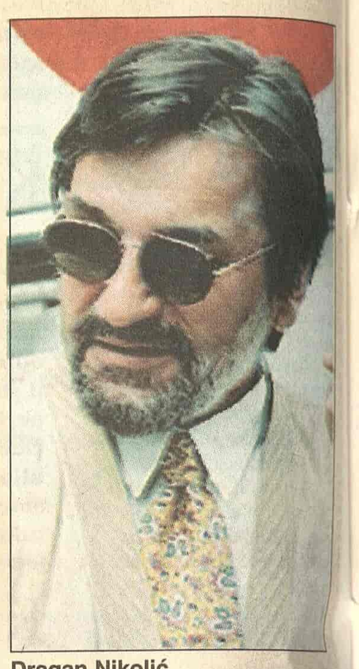

Dragan Nikolić

TV NS 1 15.02

### Pozajmljena srca

Samohrana majka prelepe devojčice sanja da zaradi dovoljno da bi otplatila novu kuću. Pristaje da za novac, zajedno sa sedmogodišnjom ćerkom "glumi" porodicu svog neoženjenog šefa koji na taj način želi da impresionira poslovnog partnera...

Uloge: Roma Dauni, Erik Mekormak, Šon Tomson. Režija: Ted Kočev.

Roma Dauni

Art 22.30

### Životni cilj

Džon Elijas je mladi čovek, na pravom mestu, u pravo vreme i sa pravom idejom. Briljantan student, idealista, on je rešen da promeni nešto sa svojom kompanijom, koja može da napravi revoluciju na Internetu i promeni način komunikacije čovečanstva. Problemi nastaju kada se obogati i izgubi osnovni smisao svog života.

Reditelj filma je Alan Lazar, a glavne uloge tumače Mia Farou, Pol Pejzer, Džefri Donovan i Piter Kojoti.

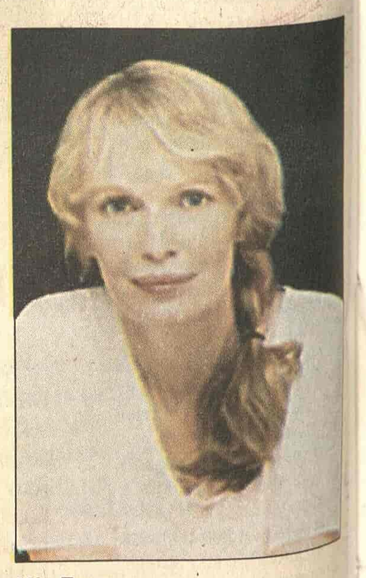

Mia Farou

## KABLOVSKA

**HRT 1**

**13.20** Maja: Neka se dječji glas čuje, talk-show **14.10 SERIJA:** Ed **15.05 SERIJA:** Tintinove pustolovine **16.20** Putovanje oko svijeta: Novozelandska divljina **18.35** Najslabija karika, kviz **20.10** Piramida, zabavni program **01.10 SERIJA:** Obiteljske nevolje

**HRT 2**

**08.00 SERIJA:** Teletubbies **12.00 SERIJA:** Zvijezdane staze: Enterpirse **14.00 FILM:** Orlovo gnijezdo **16.40 SERIJA:** Mlade jahačice **17.05 SERIJA:** Berlin, Berlin **17.30 SERIJA:** Gospođica Marple **20.45 FILM:** Bitka na Neretvi **23.55 SERIJA:** Tko živ, tko mrtav **00.45 FILM:** Asovi sa Aljaske

**NOVA TV**

**09.15** Jedan na jedan, talk show **10.15 SERIJA:** Rubi **11.15 SERIJA:** Zatočenica **12.15 SERIJA:** Ciganke **13.25 SERIJA:** Sve je relativno **13.55 SERIJA:** Dream Team **14.25 SERIJA:** Izlog strasti **15.00 SERIJA:** Nauči me voljeti **16.00 SERIJA:** Ciganke **16.55 SERIJA:** Zatočenica **17.50 SERIJA:** Rubi **19.30** TaxiFree, reality show **20.00 SERIJA:** Naša mala klinika **21.00 SERIJA:** Bumerang **23.00 FILM:** Istina i samo istina

Dejvid Niven (TCM, 02.00)

**HALLMARK**

**09.00 FILM:** Grad bogalja **10.45 SERIJA:** Rudnici kralja Solomona **12.30 SERIJA:** Mekleodove ćerke **13.15 FILM:** Talac na jedan dan **14.45 FILM:** Priča o Alanu Fridu **16.30 FILM:** Grad bogalja **18.15 SERIJA:** Mekleodove ćerke **19.15 FILM:** Obična pesma **21.00 SERIJA:** Džordanino raskršće **22.00 FILM:** Čekala sam te **23.45 FILM:** Oslobođena prošlosti

**TCM**

**21.00** Ryan's Daughter Ul: Robert Mitchum **00.10** Herts of the West Ul: Jeff Bridges **02.00** Eye of the Devil Ul: David Niven **03.30** The Best House in London Ul: David Hemmings **05.05** MGM: When the Lion Roars Ul: Patrick Stewart