ПОЗДРАВЛЯЕМ!

«Вологодский союз коммунистов», Вологодские организации Российской коммунистической рабочей партии, Российской партии коммунистов и Социалистической партии трудящихся поздравляют вологжан с 75-й годовщиной Великой Октябрьской социалистической революции и приглашают 7 ноября на митинг, посвященный этой дате.

Начало митинга в г. Вологде в 11 часов на пл. Революции.

НЕ ХЛЕБОМ ЕДИНЫМ

Успешно прошел концерт хора «Согласие» областного научно-методического центра —для учащихся аграрного техникума Вологды. Слушатели с удовольствием познакомились с хоровой музыкой эпохи Возрождения.

Более часа 150 учащихся находились под влиянием прекрасных хоровых произведений, отмечая каждое исполнение буквально громом аплодисментов.

Этот концерт показал, что не только дискотеки и видео нравятся молодежи. Настоящее искусство всегда найдет у нее отклик.

Хочется отметить, что и хозяева постарались принять коллектив, а это 30 человек, на высоком уровне. После концерта обе стороны выразили желание продолжить творческое сотрудничество. Как говорится, не хлебом единым жив человек.

А. ПЛИСС.

ВНИМАНИЕ!

НОВИНКА!

Фирма «ПиТ» впервые на русском Севере приступила к изготовлению и установке

МЯГКИХ КОНТАКТНЫХ ЛИНЗ ДЛИТЕЛЬНОГО НОШЕНИЯ

(можно носить, не снимая, в течение недели и более).

Вас ждут в рабочие дни с 8 до 17 часов по адресу: Вологда, ул. Челюскинцев, 48, 3 этаж левого крыла старого здания железнодорожной больницы. Телефон: 5-15-09.

Контактные линзы длительного ношения обеспечат вам отличное зрение и удобство в уходе за ними!

● Мини-дайджест

«КЛУБНИЧКА» ЗА ЗАНАВЕСОМ

В Вильнюсе открыт первый в республике секс-шоп. Он сразу шумно заявил о себе, особенно ценами. Правда, выбор товаров пока скромен. Молодая, красивая девушка со «знанием дела» вежливо поясняет клиентам, как ими пользоваться и какой эффект можно получить. Коронным «номером» являются две колонны с наклеенными на них снимками обнаженных женщин, а за ними — красный занавес. Изъявивший желание посмотреть, что делается за ним, должен заплатить 250 рублей.

ИЗ МОДЫ ВЫХОДИТ... СЕКС

Секс перестает быть... модным. Ночные подвиги, открытие новых эрогенных форм, утреннее хвастовство на работе — как это нудно, банально, пошло! По утверждению исследователей, половина холостяков в Америке резко ограничили свою сексуальную жизнь, а некоторые джентльмены практикуют абсолютное половое воздержание. Профессор Калифорнийского университета доктор Зилберг вообще считает, что мужчина вполне способен обходиться без секса.

Сексологи, очевидно, уставшие от бурь в сфере их занятий, уважительно относятся к тяге сильного пола к воздержанию. Упомянутый доктор Зилберг заявил: «Пока я еще не встречал ни одного мужчины, который пожалел бы о таком решении».

«Эхо планеты».

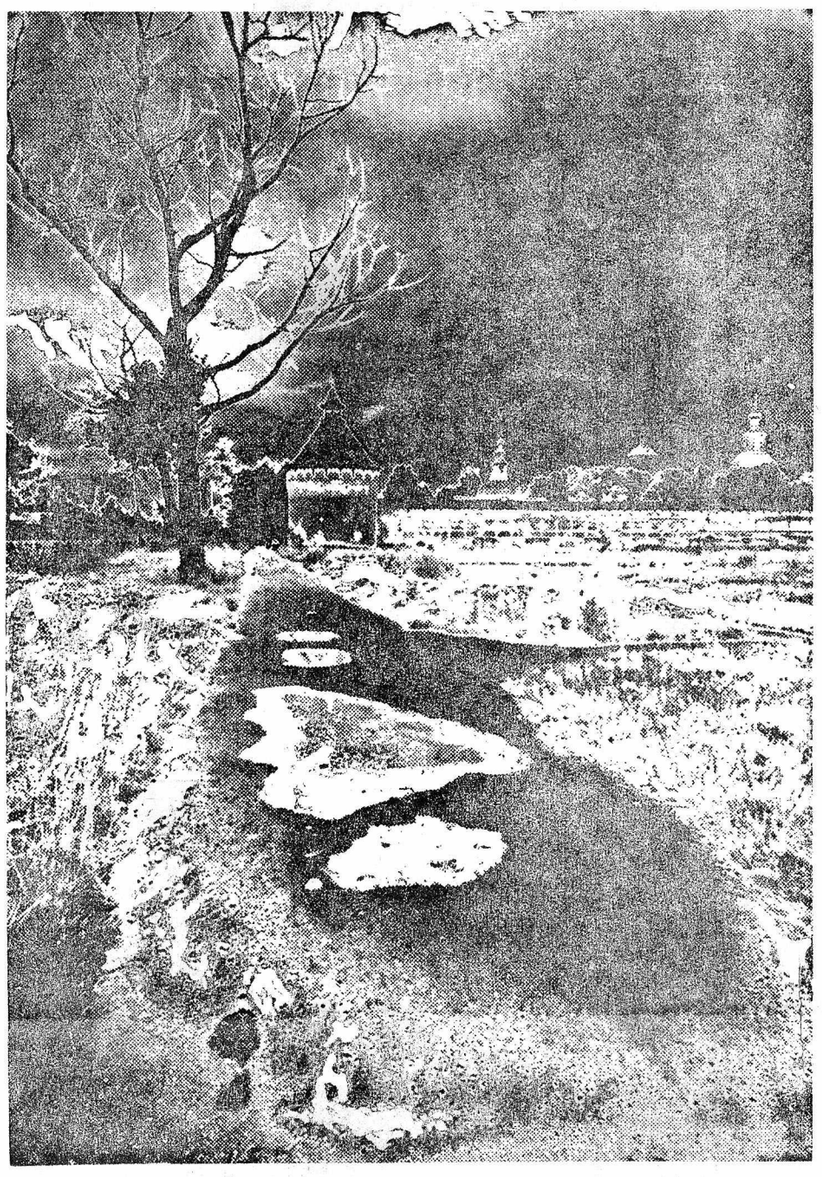

ХМУРЫЙ ВЕЧЕР. *ФОТО В. РЕШЕТНИКОВА.*

ЛОВИСЬ, РЫБКА!

ШУТКА ПОКРОВА

В этот день температура воздуха в нашей области отмечалась от 7 до 12 градусов мороза, в Вологде — минус одиннадцать.

Воспользовавшись досрочным ледоставом, нетерпеливые любители зимней рыбалки вышли к первым лункам. 14 и 15 октября они «обмочили» мормышки и блесны на реке Вологде в черте города, на закраинах Кубенского озера, разливе речки Шевелевки и на других спокойных водоемах. Но тешились недолго: с 16 октября начались оттепели, ранним утром в Вологде уже был 0 градусов, и лед стал опасным.

Потепление продолжалось недолго: с 20 октября вновь подул северяк, начались сильнейшие сырые снегопады, схожие с февральскими метелями, наступили холода. 26 октября, по сравнению с многолетними наблюдениями— рано, рыболовы вновь вышли на лед.

НОЯБРЬ

(Из рыбацкого календаря)

Любители зимней рыбалки с полным основанием говорят: этот месяц наш! В Вологодской области ноябрь входит в зиму, водоемы покрываются льдом. Наступает долгожданная пора для удильщиков и щукарей. По многолетним наблюдениям за последние тридцать лет вологжане, например, в ноябре открывали зимний сезон рыбалки двадцать раз.

Однако и ноябри по уловам бывают далеко не одинаково удачными. Во-первых, в начале месяца еще довольно замутнена вода (особенно в реках), вследствие чего рыба меньше передвигается, хуже видит насадку. Во-вторых, почти ни одного ноября не проходит без оттепели, а смена погоды, как известно, всегда отрицательно сказывается на клеве.

Недавний пример прошлого года. Первый выход на подледный лов был второго ноября. Многие вологжане побывали на речках Шевелевка, Угла, даже на прибрежье Кубенского озера, с 8 ноября наступила оттепель, и подледный лов закончился. В двадцатых числах нетерпеливые удочники ходили по берегам рек с летними снастями и лишь с шестого декабря вторично открывали подледный лов рыбы.

Судя по погодным условиям осени, предстоящий зимний сезон рыбалки будет неустойчивым. Основная причина в том, что в водоемах очень мало воды, и, если не будет оттепелей, пополнение их исключено. Вдобавок, по народным приметам, ожидается крайне холодная зима. На водоемах образуется толстый слой льда, вследствие чего из-за недостатка кислорода могут быть заморы рыб.

НЕУТЕШИТЕЛЬНАЯ ПЕРСПЕКТИВА

Ко всем сложностям предстоящего зимнего сезона прибавилась еще одна неутешительная перспектива: большинство любителей подледного лова рыбы лишаются возможности выезжать на отдаленные водоемы: в связи с небывалым повышением цен на энергоносители резко возросла стоимость горюче-смазочных материалов, стали невыносимо дорогими поездки на автомобильном транспорте.

Билет до остановки «Новое» (по дороге на Кириллов) в автобусе общего типа, например, теперь стоит 48 рублей (в одном направлении да столько же в обратном). За поездку до Новленского —туда и обратно — надо платить 144 рубля, а до Песков — 216 рублей.

Для поездки на водоемы шекснинского направления рыболовы пользовались пригородным поездом Вологда — Череповец, который отправлялся из Вологды в 3 часа 53 минуты утра, но железнодорожники Вологодского отделения и его отменили.

Хотелось бы заметить, что в наше крайне тяжелое время большинство рыболовов ездили на водоемы не только ради экзотики и спортивного увлечения, но и с целью половить рыбы для пополнения семейного стола. К сожалению, рынок и рубль лишили их этой возможности.

БУДЬТЕ ОСТОРОЖНЫ!

Как бы то ни было, зимний сезон подледного лова рыбы наступает. Он увлекателен, но не безопасен. Поэтому лишне напомнить о некоторых условиях пребывания на льду:

— выходите на первый лед лишь тогда, когда он имеет толщину не менее 4—5 сантиметров, при этом свой путь прощупывайте пешней;

— спускаясь с берега на лед, осевший при спаде воды, остерегайтесь непромерзших закраин и трещин, скрытых под снегом;

— не подходите близко к камышам, осоке, затопленным кустам и деревьям — около них лед тонкий и хрупкий;

— в течение всей зимы лед бывает ненадежным в устьях рек и ручьев;

— над большими глубинами и на перекатах лед становится позднее, поэтому он менее прочен;

— после метелей остерегайтесь незамерзших под снегом лунок и промоин во льду на местах с быстрым течением;

— на всякий случай имейте при себе веревку или прочный шнур длиной 5—10 метров — они пригодятся, если кому-то придется помочь в беде.

Николай ВОЛКОВ.

ТВ

Понедельник, 9 ноября

КАНАЛ «ОСТАНКИНО»

8.30 — Мультфильмы. 9.15 — «Посмотри, послушай...». 9.45 — «АБВГД ЛТД». 5-я и 6-я серии. 10.35 — «Это вы можете». 11.15 — Док. фильм «Триумфальное шествие». 12.25 — «Приключения Черного Красавчика». 12.50 — «Сахалин-92». 13.30 — «Несбывшаяся мечта Николая Казакова». Фильм 3-й. 14.30 — «Дом на Волхонке». Фильм 4-й. 15.00, 18.00, 00.00 — Новости (ежедн.). 15.25 — «Кино до востребования». 16.20— «Во власти толпы». Фильм 3-й. 16.50 — «Капитан еще вернется. Встреча с В. Фетисовым». 17.35 — «Клуб путешественников». 18.25 — «Звездный час». 19.05 — «Футбольное обозрение». 19.35, 21.40— Худ. фильм «Любимый Раджа». 1-я серия. 20.45 — «Спокойной ночи, малыши». (ежед.). 21.00 — Новости. 22.45 — Новая студия представляет... 01.30— Худ. фильм «Стоянка поезда — две минуты».

КАНАЛ «РОССИЯ»

8.00, 14.00, 20.00, 23.00 — Вести (ежедн.). 8.20 — «Там, на неведомых дорожках». Худ. фильм. 9.25 — Программа «03». 9.55 — «Слышно было вдалеке». Док. фильм. 10.20— Наш сад. 10.50 — Непознанная Вселенная. 11.20 — «Так давайте устроим большой хоровод». 12.20 — «Как показать художника?». 12.50 — Пилигрим. 13.35, 14.20 — Маски-шоу. 14.45 — «Бурда моден» предлагает... 15.15 — На концерте Тамары Гвердцители 16.15 — «Ваше право». Передача 1-я. 17.10 — Теннис. «Кубок Кремля». 18.05 — Золотая шпора. 18.35 — Ностальгические посиделки. 19.05 — Выступает Клара Новикова. 19.35 — Мультфильм. 19.45— Праздник каждый день (ежедн.). 20.25 — «Транссибирский экспресс». Худ. фильм. 22.00 — Момент истины. Мария Миронова. 23.25 — Программа «ЭКС». 23.40 — Теннис. «Кубок Кремля».

КАНАЛ «ПЕТЕРБУРГ»

8.00 — «Анатолий Соловьяненко». 8.50 — «Сквозь безмолвие». Док. фильм. 9.05 — «Карибский конфликт». 10.20— Концерт по заявкам. 10.55 — «Десятка». 11.15 — «Музыкальный каскад». 12.45 — «Маршал Блюхер». Док. фильм. 15.55 — Мультфильм. 13.50 — «Корона Российской империи». Худ. фильм. 1-я и 2-я серии. 16.15 — «Играем Брехта...». Спектакль. 21.45 — Х. ф. «Лунная соната». 23.20 — Мультфильм для взрослых. 00.05 — «Ла сет» приглашает.

Вторник, 10 ноября

КАНАЛ «ОСТАНКИНО»

До 15.00 — Профилактика телецентра. 16.15 — «Уолт Дисней представляет...». 17.05 — «Наш музыкальный клуб». 17.50 — «Пресс-экспресс». 18.25 — «Наследство, от которого мы отказываемся». 19.00 — Х. ф. «Богатые тоже плачут». 19.45 — Миниатюра. 20.00 — «Тема». 21.00 — Новости. 21.40 — Концерт, посвященный Дню милиции. 01.00 — «Крутой поворот». Худ. фильм.

КАНАЛ «РОССИЯ»

До 16.00 — профилактика телецентра. 16.30 — Трансросэфир. «Отдохновение». 17.00 — Там-там новости. 17.15 — Теннис. «Кубок Кремля». 18.00 — Областное ТВ. Мультфильм. «Как реализовать ваучеры». Инф. прогр. «Правовой видеоканал». 20.25 — «Санта-Барбара». 97-я серия. 21.15 — Кабаре «Околесица». 22.05—Зов Водолея. 23.25 — Спортивная карусель (ежедн.). 23.30 — Теннис. «Кубок Кремля». 23.45 —Сегодня в ВС России. 00.00 —Из зала Конституционного суда. 00.30—Соло.

КАНАЛ «ПЕТЕРБУРГ»

12.15—«Альтернатива». 13.30 —«Дом кино». 17.35—ТО «Область»: «Барометр». 17.50 — «Политика». 19.30 — «Исторический альманах». 20.45 — «Спорт, спорт, спорт» (ежедн., кр. вых.). 21.00 — «Хохловка». Док. фильм. 21.15—«Приватизация». 21.35 — «600 секунд» (ежедн., кр. вых.). 21.50 — «Вдали от горячих точек». 22.20 — Сегодня — День милиции. 22.40 — «Камертон». 23.45 — «Двойник». Спектакль. 01.20 — «Анатолий Соловьяненко».

Среда, 11 ноября

КАНАЛ «ОСТАНКИНО»

6.00, 9.00, 12.00 — Новости (ежед.). 6.30— «Утро» (ежед., кр. выходн.). 8.50 — «Фирма гарантирует» (ежед., кр. выходн.). 9.20 — Х. ф. «Богатые тоже плачут». 10.50 — «Наш музыкальный клуб». 11.30 — «Ассоциация». Док. фильм. 11.50 — Мультфильм. 12.20 — Худ. фильм «Угрюм-река». 2-я серия. 13.40 —«Пока не выпал снег...». Худ. фильм. 16.15— «Пчела Майя». Мультфильм. 17.05 — Играет В. Третьяков. 17.35 — «Как добиться успеха». 17.50 — «Пресс-экспресс». 18.25 — «Вагон 03». 19.00 — Х. ф. «Богатые тоже плачут». 19.45 — «Общественное мнение». 21.00 — Новости. 21.40—Худ. фильм «Комедианты». 1-я серия. 22.55 — «Тайна химического оружия». 23.05 — Телебал «Воронеж-92». 00.50 — «Пока не выпал снег...». Худ. фильм.

КАНАЛ «РОССИЯ»

8.30 — Время деловых людей (ежедн., кр. выход.). 9.00 —Зов Водолея. 9.50 — «Кормчая книга». 10.50 — Параллели. 11.05 — Посвящение С. Я. Лемешеву. 12.00 — «Санта-Барбара». 97-я серия. 12.50 — «Алсиб: небо одно на всех...». 13.40 — Крестьянский вопрос (ежедн.). 16.00 — Сигнал. 16.15 — «Дальний Восток». 17.00 — Там-там новости. 17.15 — Теннис. «Кубок Кремля». 18.00 — Областное ТВ. «Белоручейскому леспромхозу —70 лет». Инф. программа. 19.05 — Оппозиция. 20.25 — «Санта-Барбара». 98-я серия. 21.15 — Вечера в доме Гоголя. 22.00 — Прок. (Бизнес и политика). 23.30 — Сегодня в ВС России. 23.45 — Из зала Конституционного суда. 00.00 —Теннис. «Кубок Кремля». 00.30 — Винилoвые джунгли.

КАНАЛ «ПЕТЕРБУРГ»

7.40 — Мультфильм. 7.50 — «Сказка начинается». 8.05 — «Вдохновение». 8.50 — «Человек на земле». 9.20 — «Исторический альманах». 10.05— «Двойник». Спектакль. 11.30— «О-ля-ля». 12.00 — «Судьба и роли». Зинаида Шарко. 12.30 — «Камертон». 13.30 — Киноканал «Осень». «Бумбараш». Худ. фильм. 1-я и 2-я серии. 15.50—«Рокс-Галактика». 16.35 — Мультфильм. 17.35—Мультфильм. 18.15 — «Музыка—детям». 18.45 — «Золотая рыбка». 19.30 — ТО «Область» показывает. 19.45. 21.50 — «Кавказский разлом: Кабардинский вариант». 21.00 — «Вдохновение». 22.20 — «Адам и Ева плюс». 22.55 — «Для души»: «Никто, кроме тебя». Телесериал. Кинопрограмма. Телемузыка.

Четверг, 12 ноября

КАНАЛ «ОСТАНКИНО»

9.20 — Х. ф. «Богатые тоже плачут». 10.50 — «...До шестнадцати и старше». 11.30 — Мультфильмы. 12.20 — «Угрюм-река». 3-я серия. 13.25 — «Инцидент с «Черной пушкой». Худ. фильм. 16.15 — «Пчела Майя». Мультфильм. 17.05 — Новые имена. Концерт. 17.15 — Фильм—детям. «...А шарик летит». 17.50 — «Пресс-экспресс». 18.20 — «...До шестнадцати и старше». 19.00 — Х. ф. «Богатые тоже плачут». 19.40 — «Двое в одной лодке». 20.00 — «Портрет на фоне». 21.00 — Новости. 21.40 — Лотто «Миллион». 22.10 — «Комедианты». 2-я серия. 23.25 — «Хит-парад «Останкино». 01.00 — «Инцидент с «Черной пушкой». Худ. фильм.

КАНАЛ «РОССИЯ»

8.50 — Прок. (Бизнес и политика). 9.45 — Досуг. 10.00 —Золотая шпора. 10.30 —Программа «03». 11.00 — «Право на святыни». 11.30 — Ностальгические посиделки. 12.00 — «Санта-Барбара». 98-я серия. 12.50 — Родники. 13.20—Мульти-пульти. 16.00 — Учиться рынку. 16.30—Бадабоки. 16.50 — Там-там новости. 17.05 — Теннис. «Кубок Кремля». 18.00 —Областное ТВ. «Первый шаг». «ТВ — Геймз». Инф. программа: встреча главы администрации области Н. М. Подгорнова и председателя облсовета Г. Т. Хрипеля с журналистами. 20.25 — «Санта-Барбара». 99-я серия. 21.15 —В мире авто- и мотоспорта. 22.00 — «Открытый урок истории и географии». 22.45 — «Дайте народу землю». 23.30 —Теннис. «Кубок Кремля». 23.45 — Сегодня в ВС России. 00.00 — Из зала Конституционного суда. 00.30 — «Наваждение».

КАНАЛ «ПЕТЕРБУРГ»

7.40 — Мультфильм. 7.50 — Документальные фильмы. 8.15 — Хор МПВО. 9.05 — «Кавказский разлом: Кабардинский вариант». 10.05 — «Для души»: «Никто, кроме тебя». Телесериал. Кинопрограмма. Телемузыка. 13.05 — «Адам и Ева плюс». 13.35 — «Странная женщина». Худ. фильм. 1-я серия. 15.20 — «Музыка всех меридианов». 17.35 — «Принц за семью морями». Худ. фильм. 19.30 — Творческий вечер Булата Окуджавы. 21.00 — «Иван Никулин». Док. фильм. 21.20 — «Даешь работу». 21.50 — «13-й вопрос». 23.10 — «Для души»: «Никто, кроме тебя». Телесериал. Кинопрограмма. Телемузыка.

Пятница, 13 ноября

КАНАЛ «ОСТАНКИНО»

9.20 — Х. ф. «Богатые тоже плачут». 10.05 — Мультфильм. 10.25 — «Клуб путешественников». 11.15 — «Современники о Л. Когане». 12.20 — «Угрюм-река». 4-я серия. 13.35 — Мультфильм. 13.45 — Худ. фильм «Свет в окне». 16.10 — Мультфильм «Пчела Майя». 17.10 — Центр. 17.50 — «Пресс-экспресс». 18.20 — «Вагон-03». 18.50 — «Военное ревю». 19.20 —«Человек и закон». 19.50 — «Поле чудес». 21.00 — Новости. 21.40 — Худ. фильм «Приговоренный». 23.15 — «ВИД» представляет: «Политбюро», «Музобоз», «Сталлоне-шоу».

КАНАЛ «РОССИЯ»

8.55 — «Открытый урок истории и географии». 9.40—Досуг. 9.55 — «Наваждение». 10.55 — «Не падайте духом, поручик Голицын...». 11.50 — Мультфильм. 12.00 — «Санта-Барбара». 99-я серия. 12.50 — «С любовью к Чехову». 16.00 —Телебиржа. 16.30 — «Как поживаешь, Уфа?». 17.15—Теннис. «Кубок Кремля». 18.00 — Областное ТВ. Инф. программа. 18.45 — Уолт Дисней по пятницам. «Дикий Джек». 2-я серия. 19.35 — Мультфильм. 20.25 — «Улочка». Худ. фильм. 21.50 — Программа «ЭКС». 22.00 — «Монстр». Фильм 1-й. «Сталин и власть». 23.25 — Спортивная карусель. 23.30 — Сегодня в ВС России. 23.45 — Из зала Конституционного суда. 00.00 — Теннис. «Кубок Кремля». 00.30 — Вечерний салон.

КАНАЛ «ПЕТЕРБУРГ»

7.40 — «Вместе весело шагать». 8.05 — «Даешь работу». 8.15 — Документальный фильм. 9.05—«Гласом моим...». Муз. фильм. 10.05 — «Для души»: «Никто, кроме тебя». Кинопрограмма. Телемузыка. 13.05 —«Ребятам о зверятах». 13.30 — «Странная женщина». 2-я серия. 14.50 — «Художник и стекло». 15.05 — «13-й вопрос». 16.20 — «Раймонды многоликий образ». 16.50 — Петербургский коллегиум. 17.35 —Мультфильмы. 17.55 — Док. фильм. 19.30 — «Золотая рыбка». 19.50—«Гражданин и закон». 21.00 — «Музыкальные новости». 21.50 — «Гайдар-парк». 22.20 — Телеафиша. 22.35 — «Дом кино». «Варшавские встречи». 00.10 — Худ. фильм «Приключения Рыжего Майкла». 01.30 — Фильм-концерт.

Суббота, 14 ноября

КАНАЛ «ОСТАНКИНО»

7.00 — Новости. 7.30 — Утро делового человека. 8.30 — «Спорт-шанс». 9.00 —«Марафон-15» малышам». 9.25 — «Помоги себе сам». 10.05 — «Мультпамфлет». 10.10 — «Автограф по субботам». 10.50 — «Очевидное—невероятное». 11.20 — «Стиль». 11.50— Поет трио «Ромонак». 12.05— «Дело». 12.35 — «Авиакосмический салон». 12.50 — «Служенье муз не терпит суеты». 13.20 — «Музыкальный киоск». 13.50 — «Мультпамфлет». 14.00 — «Несбывшаяся мечта Николая Казакова». Фильм 4-й. 15.20 — Худ. фильм «Королевство кривых зеркал». 17.00 — «Мультпамфлет». 17.05 — «Красный квадрат». 17.45 — Мультфильм. 18.10 — «Счастливый случай». 19.10 — Худ. фильм «Охота на лис». 21.00 — Новости. 21.40 — «Толстый... но тонкий. Несколько страниц из жизни Эльдара Рязаныча». 23.10 — «Браво». 00.15 — Худ. фильм «Семья вурдалаков».

КАНАЛ «РОССИЯ»

8.25 — «Мир спорта глазами «Жиллетт». 8.55 — Параллели. 9.20 — Реформа-блюз. 9.55 — Видеоканал «Плюс одиннадцать». 11.10 — Бумеранг. 11.55 —Скульптор О. Комов. 12.40— Карьера. 14.20 — Теннис. «Кубок Кремля». 15.50 — Пилигрим. 16.35 — Козырная дама. 17.05 — Футбол без границ. 18.00 — «К-2» представляет: «Абзац». 18.30 — Парламентский вестник. 18.45 — Устами младенца. 19.15 — Звезды Америки. 20.20 — «Светик». Худ. фильм. 21.35 — Теннис. «Кубок Кремля». 22.00—Контрасты. 22.40 — Репортер. 23.30 —Ассорти. Муз. шоу. 00.00 — Программа «А». 00.30 — Ад либитум. 01.00 — «След на земле». Худ. фильм.

КАНАЛ «ПЕТЕРБУРГ»

8.00 — Поет Елена Камбурова. 8.25 — Мультфильм. 8.35 —«Приключения Рыжего Майкла». Худ. фильм. 9.55 — «Семь слонов». 10.25 — «Музыкальные новости». 10.55 — «Телеафиша». 11.10 — «Большие проблемы больших городов». 12.00 — Киноканал «Осень»: «Бесприданница». Худ. фильм. 13.35 — Теледоктор. 14.05 — «Фабрика солнца». 14.30 — В эфире телекомпания «ТС-1». 15.00 — «Сказка за сказкой». 15.50 — «Не болит голова у дятла». Худ. фильм. 17.10 — «Зебра». «Мини-93». 17.55 — «Найди меня». 18.30 — «Добрая воля». 19.00 — «Гражданин и закон». 19.45 — «Горячая линия». 20.45 — «Экспресс-кино». 21.00 — «Дорога к вечной любви». 22.30 — «Музыкальный телефон». 22.40 — Телекурьер. 23.15 — «Театральная провинция...». 00.15 — «Поп-магазин». 00.50 — «Нержавейка».

Воскресенье, 15 ноября

КАНАЛ «ОСТАНКИНО»

7.00 — «Час силы духа». 8.00 — Тираж «Спортлото». 8.15 — Мультфильмы. 8.45 — Студия «Око» представляет... 9.30 — Мультфильм. 10.00 — «Пока все дома». 10.30 — «Утренняя звезда». 11.20 — Под знаком «Пи». 12.10 — Мультфильм. 12.15 — Худ. фильм «Приключения Черного Красавчика». 12.40 — «Новое поколение выбирает». 13.30 — «Пиф и Геркулес». Мультфильм. 13.40 — Док. фильм «Подводная одиссея команды Кусто». 14.30—«Дом на Волхонке». Фильм 5-й. 15.20 — «Диалог в прямом эфире». 16.00 — «Клуб путешественников». 16.50 — Концерт. 17.05 — «Панорама». 17.45 — «Телелоция». 17.55 — «Уолт Дисней представляет...» 19.00 — «Великолепная семерка». 19.55 — Худ. фильм «Откровение Иоанна Первопечатника». 1-я серия. 21.05, 23.00 — Опера Дж. Пуччини «Тоска». 22.00 — «Итоги». 22.45 — «Спортивный уикэнд». 00.40 — «Свет в окне». Худ. фильм.

КАНАЛ «РОССИЯ»

8.25 — Мультфильмы. 8.45— Танцевальный марафон. 9.30— Фольклор. 10.00 — Шесть соток. 10.20 — Мультфильм. 10.50 — Аты-баты... 11.20 — Телекроссворд. 11.50 — Мультфильм. 12.05 — «Коррупция». 13.00 — Телеигра «Лого». 13.30, 14.35 — Теннис. «Кубок Кремля». 14.20 — «Не вырубить...». 15.30 — «Алупка». 16.15 — «Не лыком шиты». 16.40 — «Познер и Донахью». 17.10 — В мире животных. 18.10 — «Новый сезон на Арбате». 19.05 — Мультфильм. 19.15 — Клуб «Желтая подводная лодка». 20.20 — Фильмы Голливуда. «Книга джунглей». 22.00—«Монстр». Фильм 2-й. «Тайная полиция Иосифа Сталина». 23.30 — Теннис. «Кубок Кремля». 00.00 — Ночной клуб Эс-Эн-Си.

КАНАЛ «ПЕТЕРБУРГ»

8.20 — «Слово жизни». 8.50 — Мультфильм. 9.10 — «Найди меня». 9.40 — «Шлягер-93». 10.00 — «Дорога к вечной любви». 11.30 — «Новые времена». 12.00 — «Воскресный лабиринт». 14.00 — «Телекурьер». 14.30 — «Там, где живет Паутиныч». 14.45 — «Бросайка». Телеигра. 15.50 — «А корабль плывет...». 17.05— «Идиот». Худ. фильм. 19.00 — «Альтернатива». 20.40 — «Десятка». 20.55 — «Зебра». 22.30 — «Оранж-ТВ». 22.50 — «Адамово яблоко». 23.50 — «Ночной бал у...». 00.35 — «Шлягер-93». 00.50 — «Рождение мозга».

Главный редактор Евгений НЕКРАСОВ

Красный Север

Газета не выходит по воскресеньям, понедельникам и четвергам.

Учредители — журналистский коллектив редакции и администрация области

Регистрационное свидетельство № Т-0013 выдано Тверской региональной инспекцией по защите свободы печати и массовой информации 19 мая 1992 года.

НАШ РАСЧЕТНЫЙ СЧЕТ 467079 в коммерческом банке «Вологдабанк» МФО 108065.

Наш адрес и телефоны:

160001, г. Вологда, ул. Челюскинцев, 3.

Справки по редакции «КС» — 2-02-72. Объявления — 2-04-61

Ответственность за достоверность фактов, изложенных в материалах «КС», несут авторы, за содержание рекламы — рекламодатели.

Письма и рукописи не рецензируются и не возвращаются.

Редакция не всегда разделяет взгляды своих авторов.

Дежурный редактор Петр НЕПРЯХИН.

ТОО «ПОЛИГРАФИСТ».

160001. г. Вологда, ул. Челюскинцев, 3.

Печать высокая. Объем 2 п. л.

Индекс 51080.

Тираж 65000. Заказ 3532.