TV program

NAŠ IZBOR

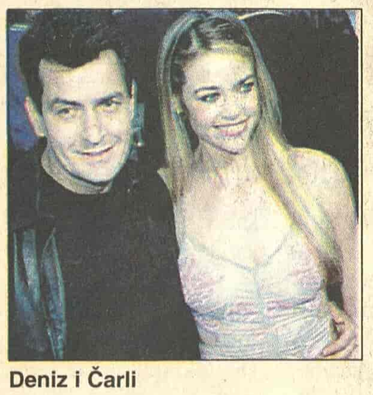

Deniz i Čarli

I druga ćerka

Glumica Deniz Ričards, supruga Čarlija Šina, sa kojim trenutno ne živi jer je podnela zahtev za razvod, rodila je ćerku Lolu Šin.

Deniz Ričards (33) podnela je u martu zahtev za razvod posle tri godine braka sa Čarlijem Šinom zbog "nepomirljivih razlika". Tražila je starateljstvo za njihovu stariju ćerku Sem, staru godinu dana, kao i za tada još nerođenu Lolu.

Sem toga, zahtevala je da joj Šin, koji bi imao pravo da posećuje decu, isplaćuje alimentaciju, Šin je sa svoje strane pokrenuo parnicu, tražeći zajedničko starateljstvo za decu i odbacujući isplatu alimentacije.

Natali Vud

Ljubav sa strancem

Endži Rosini je prodavačica u Mejsiju. Problemi u njenom životu javljaju se kad shvata da je trudna nakon jedne noći provedene s Rokijem, muzičarom. Endži odlazi kod Rokija, koji je se u početku ne seća, da mu saopšti da čeka njegovo dete i da joj treba novac za abortus. On odlučuje da joj pomogne, nalazi lekara i zajedno s njom radi da bi sakupili novac. Hoće li se blizina pretvoriti u bliskost pre nego što bude kasno? Igraju: Stiv Mek Kvin, Natali Vud, Edi Adams, režija Robert Maligan.

Pink 22.00

Život je lep

U ovoj tragikomediji koja se dešava za vreme Drugog svetskog rata, glavni junak, kog igra čuveni italijanski komičar Roberto Beninji ("Monstrum") doseljava se iz sela u idiličan gradić u Toskani, gde upoznaje ženu svog života. Posle brojnih peripetija, dvoje završavaju u srećnom braku, ali počinje rat. Ono što sledi isteraće suze na oči svima koji se odluče da pogledaju ovo izuzetno ostvarenje. Sem Beninjija, u glavnim ulogama pojavljuju se Nikoleta Braci i Đorđo Kantarini.

Vredno je, od Merlinke je

Slika koju je naslikala američka glumica Merilin Monro prodata je na aukciji zajedno sa njenim telefonskim imenikom, koji sadrži brojeve čuvenih ličnosti poput Frenka Sinatre i Džeka Benija, za više od 150.000 dolara.

Slika crvene ruže, koju je slavna glumica naslikala 1962. godine, u kojoj je umrla u avgustu, bila je prvobitno namenjena tadašnjem predsedniku SAD Džonu Kenediju, ali mu je ona nije uručila. Merilin je kasnije, preko prvobitne posvete, napisala "Srećan ti rođendan Merilin Monro".

Mali, smeđi telefonski imenik holivudske ikone sadrži na stotine brojeva i adresa - počev od broja njenog doktora i servisa za hemijsko čišćenje do njenih čuvenih prijatelja, među kojima Henrija Fonde i Džina Kenedija Smita, kao i bivših muževa Džoa Dimađija i Artura Milera. Na ime Sinatre upisano je čak pet brojeva.

Telefonski imenik prodat je za 90.000 dolara, a slika je otišla u ruke američkog kolekcionara Dejvida Dejvisa za 78.000 dolara.

Prodato na aukciji: Slika crvene ruže namenjena Kenediju

RTS 1

06.00 Vesti (svakog sata) **06.05** Jutarnji program **08.00** Jutarnji dnevnik **08.15** Jutarnji program **09.05** U zdravom telu **09.20** Kuvati srcem **09.35** Slagalica, kviz **10.05 SERIJA:** Priča o katedralama **11.10 SERIJA:** Distrikt **12.00** Dnevnik 1 **12.30** Kuvati srcem **12.45 SERIJA:** Stažisti **13.30** Ključ **14.30** Kvadratura kruga **15.10** Jedna pesma- jedna želja **16.03 SERIJA:** Srećni ljudi **17.00** Dnevnik TV NS **17.25** Šta radite, bre **17.40** Beogradska hronika **18.25** Mačor superstar **18.55** Slagalica, kviz **19.30** Dnevnik 2 **20.00 SERIJA:** Srećni ljudi **21.00** 48 sati - svadba **22.05** Upitnik **23.02 SERIJA:** Odeljenje za ubistva **00.00** Dnevnik 3 **00.22 FILM:** Tajne i laži

RTS 2

06.00 Folk majstori **06.57** Robi Lakatoš sa orkestrom **08.00 SERIJA:** Tintinove avanture **09.00** Trezor **10.00 SERIJA:** Trejsi Biker **10.30** Akademski vodič **10.51** Mali deklamator: J. J. Zmaj **11.04** Ekciklopedija za radoznale **11.25** Škola matematike **11.44** Kako se prevozimo: Južna Afrika **12.00** Vokalna lirika Dejana Despića **12.30** Trag **13.45** Kuvati srcem **14.00 FILM:** Čamac za spasavanje **16.00** Ovo je Srbija **17.00** Koncert Vlatka Stefanovskog **17.30** Superheroji sa ostrva snova **18.00** Kroz vrata znanja do putovanja, kviz **18.40** Pojmovnik politike: Kosmopolitska demokratija **18.55 SERIJA:** Tintinove avanture **19.23** Dobro veče deco **19.30** Dnevnik **20.05** TV mreža **20.30** Ad libitum **21.00 FILM:** Balkanska pravila **22.55** Exit, muzički program **23.10** Kultura sad **00.00 SERIJA:** Dosije X **00.45 FILM:** Čamac za spasavanje **02.20** Trezor **03.15 FILM:** Balkanska pravila

3 K

09.30 FILM: **11.00** PR privredni raport **12.00 SERIJA:** Dragnet **13.00** Čitač **13.30** Infolek **15.00 SERIJA:** Red i zakon **16.00 SERIJA:** Ciganke **17.00 FILM:** **18.30** YU treš **19.00** Tajm kod **19.30** Triki kviz **19.55 SERIJA:** Ciganke **20.40 SERIJA:** Dangube **21.00** Kaži ako smeš **22.00 SERIJA:** Red i zakon **22.45** Tajm kod **23.00** Prvi servis **23.30 SERIJA:** Dragnet **00.15** 3K SMS čet

PINK

05.10 Skrivena kamera **05.15 SERIJA:** Pozorište Reja Bredberija **06.00 SERIJA:** Pokemoni **06.30** Grand parada **08.00 SERIJA:** Ljubav je kocka **09.00** Balkan Net **10.00 SERIJA:** Srce u plamenu **11.00 SERIJA:** Nevina **12.15** Lepota, zdravlje i još ponešto **14.00 FILM:** Čovek iz snova **16.10 SERIJA:** Čari **17.00 SERIJA:** Nevina **17.50 SERIJA:** Srce u plamenu **18.45** Skrivena kamera **19.20 SERIJA:** Pokemoni **20.00 SERIJA:** Ljubav je kocka **20.55** Loto **21.10 SERIJA:** M(j)ešoviti brak **22.00 FILM:** Život je lep **00.40 FILM:** Ljubav za strance **02.15 FILM:** Život je lep **04.00** Holivudska priča

BK

Naslovi od 05.55 svakog sata **05.55** Budilnik **10.00** Bau bau **10.10** Konan **11.00 SERIJA:** Kuda idu divlje svinje **12.00 SERIJA:** Ružna Beti **14.00 FILM:** **15.55** Telefakt **16.10 SERIJA:** Kuda idu divlje svinje **17.20 FILM:** **18.55** Telefakt **20.00** Bez milosti **20.15** Može biti samo jedan **21.15 FILM:** Psi rata **23.15** Top speed **23.55** Telefakt **00.35** Glas Amerike **02.00** Biseri

B 92

07.00 Sunđer Bob **08.00** Vesti B92 (11.00, 12.00, 13.00, 14.00, 15.00, 17.00, 18.00) **08.07** Sunđer Bob **08.25** Go Play around the city **08.30** Ren i Stimpi **08.55** Vodič za roditelje **09.30** Proces TV **14.10 SERIJA:** Kneginja Anastazija **15.03** Dokumentarna serija: Istinite priče **16.00 SERIJA:** F/X **16.55** Go Play around the city **17.03 SERIJA:** Vil i Grejs **17.30 SERIJA:** Dadilja **18.03 SERIJA:** Kneginja Anastazija **19.00** Sunđer Bob **19.15** Vesti B92 **20.00 FILM:** Porotnik **22.10** Vesti B92 **22.30** Specijal: Srebrenica **23.30 SERIJA:** Istražitelji iz Majamija **00.35 SERIJA:** Vil i Grejs **01.00 FILM:** Nema povratka kući **02.45** MTV Europe

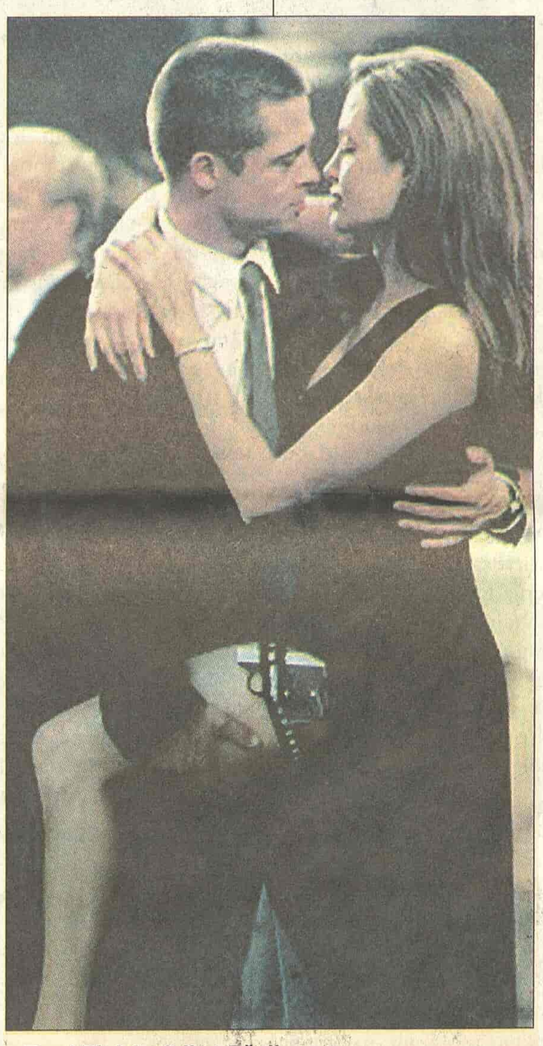

Bred Pit i Anđelina Džoli

Bez seksa, molim!

Dag Lajman, režiser filma "Gospodin i gospođa Smit", razmišlja o tome da iz filma izbaci suviše eksplicitne scene seksa između glavnih protagonista Breda Pita i Anđeline Džoli. On naime smatra da su te scene isuviše rečite, neke je već izbacio, i strahuje da bi obožavaoci Dženifer Aniston, bivše Bredove supruge, mogli da bojkotuju film zato što je na platnu sasvim primetna međusobna privlačnost između glavnih glumaca.

POLITIKA

07.00 Politikino jutro **09.00** Zdravo je pravo **09.30 SERIJA:** **12.00** Zdravo je pravo **13.00** Korak do **14.00** Pressing **15.00 FILM:** **17.00** Ordinacija **18.00** Leks medika **18.30** Auto market **19.00** Dan **19.25** Paket aranžman **20.00 SERIJA:** **21.00** Ekonomiks **23.00** Dan **23.30 FILM:**

TV STUDIO B

(Vesti na sat i pet minuta) 07.05 Beograde, dobro jutro **10.10** Nivo 23 **11.10** Od A do Š **11.35** Sportsko srce **12.10 SERIJA:** Providens **13.10 FILM:** Majčinski instinkt **15.10** Pogled unazad **15.30** Nedelja na Hipodromu **16.00** Beograde, dobar dan **17.15 SERIJA:** Tim snova **18.00** Tri tačke **18.30** Recepti Laure Ravajoli **19.05** Vesti u 7 i 5 **19.35** Gradski dnevnik **19.52** Vesti iz sveta **20.00** Direktno **21.00 SERIJA:** Providens **22.05** Vesti u 10 i 5 **22.35 SERIJA:** Svet muškaraca **23.00 SERIJA:** Tim snova **00.15 FILM:** Svi dobijaju

ART

08.30 Kulinarske majstorije **10.35** Program plus **11.20** Todoksin **12.00** Art pogled **13.30 FILM:** Hari, prijatelj koji želi dobor **16.00** Popodne na Art-u **17.30** Kultura stanovanja **18.00** Gde na odmor **18.30** Program plus **20.00** Fantazija **21.15** Art knjiga **22.00** Svećice i sveće **22.30 FILM:** Kuba sreće **00.15** Svećice i sveće **00.20** Kulinarske majstorije **01.00** SMS noć **03.00** Noćno nebo

STANKOM

09.00 Gospodin Mufljuz **10.00** SMS buđenje **13.00 SERIJA:** Nevestin veo **14.00** Za bolji kvalitet života **15.00 SERIJA:** Nestašne godine **16.00 SERIJA:** Snaga ljubavi **17.00** Gospodin Mufljuz **17.30** SMS randevu **19.00 SERIJA:** Nevestin veo **20.00** Čaj za dvoje **21.00 SERIJA:** Snaga ljubavi **22.30 SERIJA:** Nestašne godine **23.30** SMS randevu

PALMA

08.10 SERIJA: Zemlja nade **09.00** Muzika za dobro jutro **11.15** Pusti nešto narodno **12.05** Mali koncert **13.15** Pusti nešto narodno **14.00** Zabavi me **16.25** Pusti nešto narodno **17.00 SERIJA:** Zemlja nade **18.00** Muzički miks **19.00** Pusti nešto narodno **20.00** Kviz - tragač **21.00** SMS

KANAL 9 KG

08.10 SERIJA: Plavci Pacifika **09.30** Flash (12.15, 17.55, 20.00, 22.00) **10.00** Vesti (12.00 ,16.00) **10.10 SERIJA:** Marko Polo **11.10** Portal (15.30) **11.30** Express **12.00** Vesti **12.35** Šumadijska razglednica **13.35** Kuhinjom kroz svet **14.00** Sportska galaksija **16.30 SERIJA:** Marko Polo **17.30** Zona sporta **18.15** Hit list **19.00** Objektiv I **20.15** Sportski blic **20.30** Politička arena **22.30** Objektiv II **23.00 SERIJA:** Plavci Pacifika

TV NOVI SAD 1

07.00 Jutarnji program **08.30 SERIJA:** Izlog strasti **10.05** Vojvođanske zlatne žice **12.15** Koncert u podne **13.02 SERIJA:** Zelenooki konjanici **14.05** Kontakt **15.02 FILM:** Neznanac u gradu **16.45** TV baština **17.00** Dnevnik **17.30 SERIJA:** Izlog strasti **18.00** Razglednice **19.30** Dnevnik **20.00 SERIJA:** Zelenooki konjanici **21.00** Signali **22.00** Vojvođanski dnevnik **22.25** U prolazu **00.00** Dnevnik **00.15 FILM:** Neznanac u gradu

TV CRNA GORA

1 **07.00** Jutarnji program **09.30** Serija za djecu: Mastionica maštaonica **09.50** Crtana serija: Merlin - čarobno štene **10.00** Vijesti (12.00, 14.00) **10.05** Obrazovni program **12.10 SERIJA:** Osveta ljubavi **13.00 SERIJA:** Eliza **14.05** Agrosaznanje **14.55** Revijalno veče "Dora" **15.00** Dokumentarni program **15.30** Dnevnik 1 **15.45** Obrazovni program **17.15** Lajmet **17.30 SERIJA:** Osveta ljubavi **18.30** Globus **19.00** Ispeci pa reci **19.30** Dnevnik 2 **20.00 SERIJA:** Eliza **20.50** Plus minus **22.00** Art **22.30** Meridijani **22.45** Dnevnik 3 **23.15 FILM:** Slatka vremena **01.00 SERIJA:** Osveta ljubavi **01.50 SERIJA:** Eliza

Televizije zadržavaju pravo izmene programa na dan emitovanja

Art 22.30

Kuba sreće

Ovo je priča o čoveku sa snovima. Galo je krenuo da krstari Kubom i jedini prijatelj mu je gitara. Glavne uloge tumače Miguel Mortales i Mirta Gonzales.

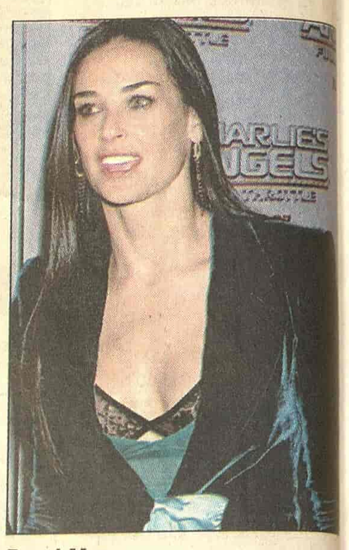

Demi Mur

B 92 20.00

Porotnik

Eni, samohrana majka, rešena je da svom sinu da dobar primer učešćem u radu porote, na suđenju moćnom gangsteru. Za vreme procedure izbora porotnika, Eni ne procenjuju samo sudije i advokati, nego i mafijaški "čistač"... Režija Brajan Gibson, igraju Demi Mur, Alek Boldvin, En Hejč, Džejms Gondolfini.

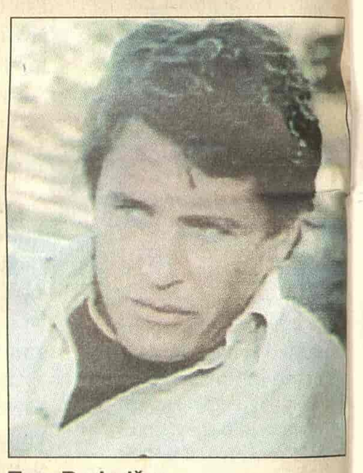

Tom Berindžer

BK 21.15

Psi rata

Šenon, američki specijalac koji je već inscenirao neke incidente u Srednjoj Americi i Africi, odlučuje se na još jednu misiju kada američki biznismen, predstavnik velike rudarske kompanije, požeeli da započne posao u jednoj afričkoj zemlji... Režija Džon Irvin, igraju Kristofer Voken, Tom Berindžer, Kolin Blejkli.

IZJAVA DANA

Vreme joj je

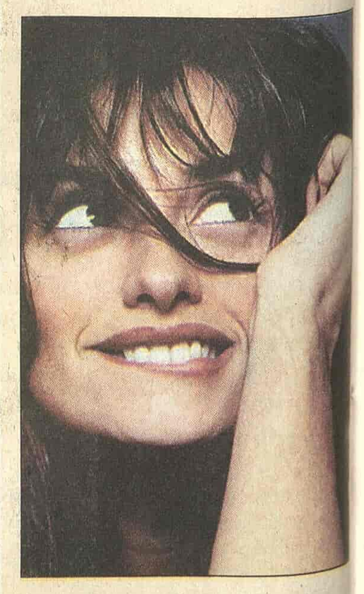

Penelope Kruz, glumica:

- Svaki dan razmišljam o usvajanju deteta. Pokušala sam to da uradim pre deset godina ali su me odbili, navodeći da sam premlada i neudata.

KABLOVSKA

HRT 1

09.15 SERIJA: Čarolija **11.10** Oprah show **12.30 SERIJA:** Zrela ljubav **13.20** Maja, talk-show **14.10 SERIJA:** Ed **15.05 SERIJA:** Tintinove pustolovine **15.30** Nora Fora **17.10** Život uživo - sa stilom **18.45** Najslabija karika, kviz **20.45** 100% ja **22.25** Otvoreno

HRT 2

12.00 SERIJA: Zvijezdane staze: Entreprise **14.55 FILM:** Angel Flight Down **16.35 SERIJA:** Mlade jahačice **17.00 SERIJA:** Berlin, Berlin **17.25 SERIJA:** Povratak Arsena Lupina **19.35 SERIJA:** Život s Bonnie **20.05** Uzmi ili ostavi **20.40 FILM:** Ljeto u Zlatnoj dolini **22.40 SERIJA:** Tko živ, tko mrtav **23.30 FILM:** Jahati tigra

NOVA TV

08.45 SERIJA: Rubi **09.45 SERIJA:** Zatočenica **10.45 SERIJA:** Ciganke **11.45** Jedan na jedan, talk show **13.10 SERIJA:** Sve je relativno **13.40 SERIJA:** Dream Team **14.10 SERIJA:** Izlog strasti **14.50 SERIJA:** Nauči me voljeti **15.45 SERIJA:** Ciganke **16.50 SERIJA:** Zatočenica **17.50 SERIJA:** Rubi **19.35** Taxi Free, reality show **20.00 SERIJA:** Naša mala klinika **21.00** Po ure torture **21.30 SERIJA:** Izgubljeni **22.30 SERIJA:** Svi vole Raymonda **23.10 FILM:** Riskantna igra

An Šeridan (TCM, 04.10)

HALLMARK

07.30 FILM: Život u ulici Liberti **09.00 FILM:** Beg iz kanjona Vajldket **10.45 FILM:** Incident **12.30 SERIJA:** Tajni život Doris Djuk **14.15 FILM:** Život u ulici Liberti **15.45 FILM:** Beg iz kanjona Vajldket **17.30 FILM:** Incident **19.15 FILM:** Kad prijateljstvo ubija **21.00 SERIJA:** Džordanino raskršće **22.00 FILM:** Tagart - Ubica **00.15 FILM:** Tri ujutru

TCM

21.00 Arsenic and Old Lace Ul: Cary Grant **22.55** The Gypsy Moths Ul: Burt Lancaster **00.40** The Prodigal Ul: Lana Turner **02.30** The Sisters Ul: Bette Davis **04.10** Silver River Ul: Ann Sheridan