TV program

NAŠ IZBOR

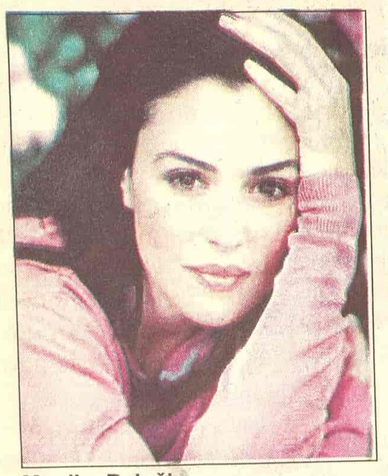
Monika Beluči

Snima film u Mongoliji

Ulan Bator - Italijanska glumica Monika Beluči nalazi se u Mongoliji gde snima francuski triler, u režiji Gijoma Niklua, pišu mongolski mediji.

Italijanska lepotica glumi ženu koja dolazi u Mongoliju u potrazi za lekom za svog sina koji je pao u komu.

Film, koji će u bioskope stići 2006. godine, snima se u manastiru Gandantegčilen, sedištu mongolske budističke vere, i u nacionalnom parku Terelž, 70 kilometara od mongolske prestonice.

Prema pisanju mongolske štampe, Belučijeva će u Mongoliji provesti dve nedelje.

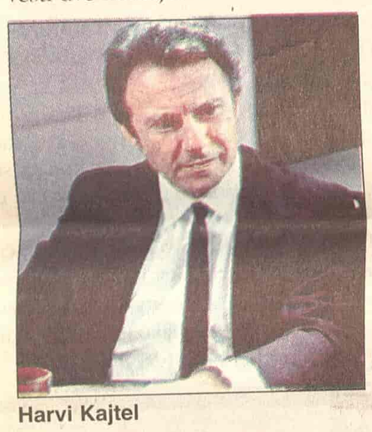
Harvi Kajtel

Pink 22.00

Siva zona

Za vreme Drugog svetskog rata u logorima u kojima su mučeni i ubijani Jevreji, nemačke trupe postavile su grupe Jevreja koji su završavali, "prljavi" posao umesto njih u zamenu za određene privilegije.

Režija: Tim Blejk, Nelson. Igrjau: Harvi Kajtel, Stiv Bušemi, Dejvid Arket...

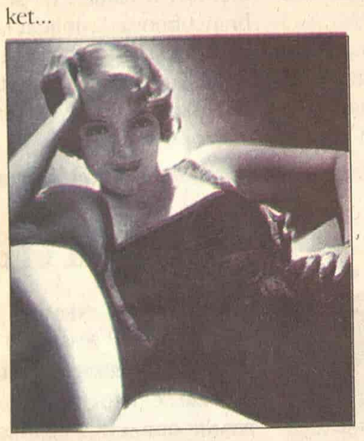
Helen Hejs

RTS 2 14.00

Anastazija

"Anastazija" Anatola Litvaka adaptacija je pozorišnog komada Marsela Moreta. Ovoga puta, nesrećnu princezu Anastaziju glumi Ingrid Bergman koja je za ovu ulogu dobila svog drugog Oskara.

Radnja filma smeštena je u Pariz, početkom dvadesetih godina prošlog veka. Izbegli general iz Rusije, (Jul Briner), od sigurne smrti spašava devojku koja ne želi da živi. Ali, njegovi motivi daleko su od humanih, namera mu je da je predstavlja kao izgubljenu rusku princezu, kako bi se domogao novca namenjenog prvoj Anastaziji. Međutim, prvo mora da dokaže da je devojka koju je spasio, zaista, Anastazia.

Režija: Anatol Litvak

Uloge: Ingrid Bergman, Helen Hejs...

Film o smrti osnivača „Rolingstonsa"

San Sebastijan. - Na ovogodišnjem festivalu u San Sebastijanu, u paralelnoj selekciji, prikazan je film "Stoned", britanskog reditelja Stivena Vulija, koji se bavi okolnostima pod kojima je umro britanski muzičar Brajan Džons, osnivač rok grupe "Rolingstons".

"Ubeđen sam da je ubijen i da njegova smrt nema nikakve veze sa alkoholom i drogama", kaže Vuli, čiji je ovo prvi dugometražni film.

Prema zvaničnoj istrazi, Džons se udavio u 27. godini u svom bazenu u noći između 2. i 3. jula 1969. godine. U izveštaju stoji da je bio pod jakim dejstvom alkohola i droge.

Vuli, međutim, tvrdi da ga je ubio Frenk Torogud, zidar koji je obavljao radove u Džonsovoj kući i koji je, 25 godina kasnije, na samrti, priznao da je počinio ubistvo.

U filmu, Vuli je pokušao da rekonstruiše buran život osnivača čuvenog britanskog rok sastava, među čijim prijateljima su bili Bob Dilan i Džimi Hendriks.

Džons je bio genijalan muzičar koji je svirao nekoliko instrumenata. On je dao ime grupi, inspirisan pesmom Madija Votersa, "Rollin' Stone blues".

Zbog problema sa halucinogenim drogama i policijom, Mik Džeger i Kit Ričards su ga vrlo rano izbacili iz grupe.

Iako muzika ima veliku ulogu, u filmu nema nijedne numere "Rolingstonsa" za koje Džons nikada nije napisao nijednu pesmu.

"Koristio sam muziku koju je voleo da svira i koja ga je inspirisala", objasnio je Vuli.

To su standardi Roberta Džonsona kao što su "Love in vain" i "Stop breaking down", "Ballad of a thin man" Boba Dilana, "Not Fade away" Badi Holija...

"Ovo je film o Brajanu Džonsu, a ne o Stonsima", istakao je britanski reditelj.

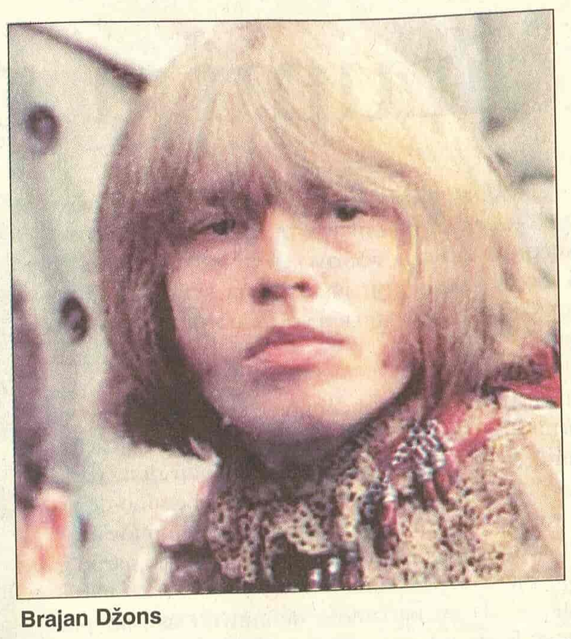
Brajan Džons

Pink 14.00

Zakopane tajne

Pogrešno optuženog dečaka šalju u brutalni popravni dom u pustinji gde je primoran da učestvuje u kopanju rupa za koje niko ne zna kakva im je namena...

Režija. Endrju Dejvis

Igraju: Sigorni Viver, Džon Vojt, Tim Blejk Nelson, Bajron Koton...

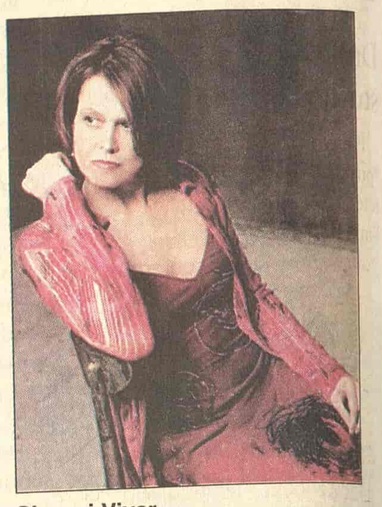
Sigorni Viver

Pink 00.00

Beskonačnost

Priča o detinjstvu i mladosti dobitnika Nobelove nagrade Ričarda Fejnmena...

Režija: Metju Broderik. Uloge: Metju Broderik, Patriša Arket, Piter Rigert, Dori Brener...

Metju Broderik

BK 21.15

Lavlje srce

U ovom akcionom filmu, Žan Klod van Dam dezertira iz Legije stranaca, kako bi se osvetio nakon što je ulična banda mučki prebila njegovog brata. Film je poznat i pod naslovima "Dezerter" i "Pogrešna opklada".

Režija: Šeldon Letih. Igraju: Žan Klod vanDam, Harison Pejdž, Debora Renard, Liza Pelikan, Ešli Džonson...

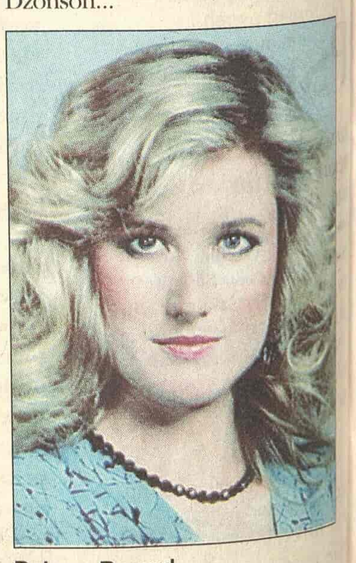
Debora Renard

RTS 1 00.15

Drvo zvano Džošua

Osuđen za zločin koji nije učinio, Santi beži iz zatvora. Pri bekstvu uzima za taoca ženu za koju se ne zna da je policajac. Begunac pokušava da se osveti korumpiranom detektivu koji ga je smestio u zatvor.

Režija: Vik Armstrong. Igraju: Dolf Lundgren, Džordž Sigal, Kristina Alfonso...

RTS 1

06.00 Vesti (svakog sata) **06.05** Jutarnji program **08.00** Jutarnji dnevnik **08.15** Jutarnji program **09.05** U zdravom telu **09.20** Kuvati srcem **09.35** Slagalica **10.05** Retrospektiva Žaka Kustoa **11.05 SERIJA:** Red i zakon **12.00** Dnevnik 1 **12.30** Kuvati srcem **12.45 SERIJA:** Jača od sudbine **13.35** Ključ **14.30** Kvadratura kruga **15.10** Jedna pesma jedna želja **16.03 SERIJA:** Bolji život **17.00** Dnevnik **17.25** Šta radite, bre **17.40** Beogradska hronika **18.25** Mačor superstar **18.55** Slagalica **19.30** Dnevnik **20.00 SERIJA:** Bolji život **21.00** 48 sati - svadba **22.05** Upitnik **23.02 SERIJA:** Odeljenje za ubistva **00.00** Dnevnik **00.15 FILM:** Drvo zvano Džošua

RTS 2

06.00 Van Gog - Strast u zemlji čuda **06.40** Prvih trideset godina - Miroslav Ilić **07.24** Mozaik **07.45** Kuvati srcem **08.00 SERIJA:** Bej Blejd **09.00** Trezor **10.00** Fazoni i fore **10.30** Čuvari osmeha: šta se kome dopada **11.00** Enciklopedija za radoznale **11.20** Opšteobrazovni program **12.00** Kraljica instrumenata: Orgulje **12.30** Trag **14.00 FILM:** Anastazija **16.00** Ovo je Srbija **17.00** Snovi: Vokalni instrument. sastav "Vrelo" **17.33** Superheroji sa ostrva snova **18.03** Zdravo Evropo **18.55 SERIJA:** Bej Blejd **19.23** Dobro veče, deco **19.30** Dnevnik **20.05** TV mreža **20.30** Mixer: On the road **21.05 FILM:** Beloruska stanica **22.45** Hronika 39. BITEF-a **23.15** Priča o biseru i školjci: Mileva i Albert Ajnštajn - Pisma prijateljici **00.00 SERIJA:** Dosije X **00.45 FILM:** Anastazija

3K

09.30 Zdravo je pravo **09.50** Infolek **10.00** Koncertni podijum **11.00** Najtraženiji **12.00** Skrivena kamera **13.00** Koncert **14.00** Mozaik **15.00 SERIJA:** Košarkaški **16.00 SERIJA:** **17.00** Čitač **17.30** Sveže **18.00** Košarka **18.30** Džet ski **19.00** Tajm kod **19.30** Triki **19.55 SERIJA:** **21.00** Kao nikad do sad **22.00** JU treš **22.30** Tajm kod **23.00** Skrivena kamera **00.15** 3K SMS čet

TV PINK

06. 05 SERIJA: Pozorište Reja Bredberija **06.45 SERIJA:** Čari **07.30 SERIJA:** Pokemoni **08.00 SERIJA:** Srce u plamenu **09.00** Ruski rulet šou **10.00 SERIJA:** Maćeha **11.00 SERIJA:** Uprkos svemu **12.15** Lepota, zdravlje i još ponešto **14.00 FILM:** Zakopane tajne **16.10 SERIJA:** Čari **17.00 SERIJA:** Uprkos svemu **17.50 SERIJA:** Srce u plamenu **19.00 SERIJA:** Prijatelji **20.00 SERIJA:** Maćeha **20.55** Loto **21.15 SERIJA:** Mješoviti brak **22.00 FILM:** Siva zona **24.00 FILM:** Beskonačnost **02.00 FILM:** Siva zona

BK

Naslovi od 05.55 svakog sata **05.55** Budilnik **10.10** Bau bau **10.10** Crtani film **12.50 SERIJA:** Zavodnici **12.00 SERIJA:** Prijatelji i suparnici **12.50 SERIJA:** Zavodnici **13.40** Takvi kakvi smo **15.00 FILM:** Samrtno proleće **15.55** Telefakt **17.00 FILM:** Velo misto **18.00 SERIJA:** Zavodnici **18.55** Telefakt **20.05** Najslabija karika **21.15 FILM:** Lavlje srce **23.10 SERIJA:** Alias **23.55** Telefakt **00.35** Glas Amerike

TV B 92

06.00 Kao kod kuće **07.00** Stjuart Litl **08.00 SERIJA:** Vetrovi rata **09.00** Poligraf **09.30** Proces TV **14.00 FILM:** Salon, 2. deo **16.03 SERIJA:** Vetrovi rata **17.00** Popodnevni program: Kao kod kuće **18.00 SERIJA:** Vil i Grejs **18.30** Vesti **19.00** Poligraf **19.30** Crtani film: Stjuart Litl **20.00** Liga šampiona, studio **20.45** Liga šampiona: Mančester Junajted - Benfika **23.00** Vesti **23.15** Pregled Lige šampiona **00.40** Liga šampiona: Barselona - Udineze, snimak

POLITIKA

07.00 Politikino jutro **08.15** Putujmo zajedno **08.50** Bioklinika **09.00** Zdravo je pravo **09.30 SERIJA:** Romantična opsesija **10.30** Bioklinika **12.00** Zdravo je pravo **13.00** Ikar **14.00** Presing **15.00 SERIJA:** Romantična opsesija **16.00** Putujmo zajedno **16.45** Ordinacija **18.00** Leks medika **18.30** Auto market **19.00** Dan **20.00 SERIJA:** Romantična opsesija **21.00** Ekonomiks **23.00** Dan **23.30 FILM**

"Prijatelji" (PINK, 19.00)

TV STUDIO B

(Vesti na sat i pet minuta) **07.30** Beograde, dobro jutro **10.10 SERIJA:** Općinjeni **11.10** Interkult **11.40** Sportsko srce **12.10 SERIJA:** **13.10** Selektor, sportski tok šou **15.30** Nedelja na hipodromu **16.10** Beograde, dobar dan **17.15 SERIJA:** Pod suncem Sen Tropea **18.10** Korak do zdravlja **18.40** Recepti Laure Ravaioli **18.50** 5 puta 3 **19.05** Vesti u **7** i 5 **19.33** Gradski dnevnik **19.52** Vesti iz sveta **20.05** Direktno **21.05 SERIJA:** Općinjeni **22.05** Vesti u 10 i 5 **22.35** TV mreža **23.00 SERIJA:** Pod suncem Sen Tropea

ART KANAL

09.30 Ordinacija Centar **10.00** Bioklinika **11.00** Telemegamarket **11.30** Art pogled **13.30 FILM:** Do samog kraja **15.15** Ordinacija Centar **16.00** Sportska galaksija **17.30** Art dokument **18.00** Gde na odmor **19.20** Svećice i sveće **20.00** Art fantazija **21.00** Art dokument **22.20** Svećice i sveće **22.30 FILM:** Deset ljubavnih priča **00.15** Svećice i sveće

STANKOM

08.00 Gong **08.30** Neustrašivi **09.00** Stankovanje **10.00** Gong **11.00** Srećan prag **12.00 SERIJA:** Džemini **13.00 SERIJA:** Kompanjerosi **14.15** Za bolji kvalitet života **15.00 SERIJA:** Reka nade **16.00** Stankovanje **17.00** Gong **18.00** Psihologija danas **19.00 SERIJA:** Džemini **20.00 SERIJA:** Kompanjerosi **21.30 SERIJA:** Dizajn **22.30 SERIJA:** Reka nade **23.30** TV pikado

TV MOST

07.00 Oglasnik **08.00** Crtani film **09.15** Oglasnik **09.20** Crtani film **10.30** Kviz **12.00** Oglasnik **12.15** Zdravlje **14.15** Pismo-glava **16.10** Oglasnik **16.30** Dokumentarni film **18.00** Sat info **19.00** Aktuelno **20.10** Pun glas **21.00** Negde oko devet **22.20** Astro noć **01.00** Erotski film

TV KOŠAVA

09.00 Bioklinika **10.00** Hepi aur **10.25** Astrologos **11.00** SMS džuboks **12.00 SERIJA:** Sumnja **13.00** SMS džuboks **16.00** Šou tajm **17.00** Hepi aur **17.25** Astrologos **18.05** SMS oglasi **19.05** SMS džuboks **20.05** Idemo **21.05 SERIJA:** Sumnja **22.05** Neodoljiva **23.05** SMS džuboks **24.00** Fantastik erotika **00.45** Seksi najt

TV NOVI SAD

07.00 Jutarnji program **08.30 SERIJA:** Izlog strasti **09.30** Najsmešnije životinje **10.05** Egzit **12.15** Nenad i prijatelji **13.02** Put vina **14.05** Dokumentarni film **15.02 FILM:** Emina želja **16.30 SERIJA:** Bolnica **17.00** Dnevnik **17.30 SERIJA:** Izlog strasti **18.00** Razglednice **19.00** Najsmešnije životinje **19.30** Dnevnik **20.00** Put vina **21.00** Signali **22.00** Vojvođanski dnevnik **22.20** U prolazu **24.00** Ponoćni dnevnik **00.15 SERIJA:** Bolnica **00.40 FILM:** Nevidljivi cirkus

TV CRNA GORA 1

07.00 Jutarnji program **09.10** Mali koncert **09.35 SERIJA:** **10.00** Vijesti (12.00, 14.00) **10.05** Obrazovni program **11.35** Infofest **12.10 SERIJA:** Osveta ljubavi **13.00 SERIJA:** Mjesto zločina **14.05** Agrosaznanje **15.00** Meridijani **15.30** Dnevnik 1 **15.45** Obrazovni program **17.15** Lajmet **17.30 SERIJA:** Osveta ljubavi **18.30** Globus **19.00** Crtani film **19.10** Ispeci pa reci **19.30** Dnevnik 2 **20.00** Loto 7 od 33 **20.15 SERIJA:** Mjesto zločina **21.00** Intervju **21.45** ART **22.05** Infofest **22.20 SERIJA:** Bolnica **22.45** Dnevnik 3 **23.05** Meridijani **23.30 FILM:** Iskupljenje

Televizije zadržavaju pravo izmene programa na dan emitovanja

KABLOVSKA

HRT 1

12.30 SERIJA: Ljubav nema cenu **14.15 SERIJA:** Sestre **16.00** Euromagazin **17.50** Kviz: Najslabija karika **18.55 SERIJA:** Bitange i princeze **20.10** Globalno selo **20.45** Ništa lično **22.20** Otvoreno **00.25 FILM:** Osveta

HRT 2

14.40 FILM: Život piše priče **16.25 SERIJA:** Svet slavnih **17.15 SERIJA:** Gilmorajs **18.50** Štrumpfovi **19.15 SERIJA:** Niko nije savršen **20.10** Uzmi ili ostavi **20.45** Fudbal: Bajern - Brič **22.40 SERIJA:** Bez traga **23.25 SERIJA:** Stažista **23.50 SERIJA:** Voker, teksaški rendžer

NOVA TV

10.10 SERIJA: Naslednica **11.10 SERIJA:** Izlog strasti **11.40 SERIJA:** Putevi ljubavi **12.35 FILM:** Robinzon Kruso **14.25** Šaljivi kućni video **15.35 SERIJA:** Svi vole Rejmonda **16.05 SERIJA:** Ciganke **17.05 SERIJA:** Naslednica **18.00 SERIJA:** Jelena **20.10** Rijaliti šou: Bar **21.00 SERIJA:** Naša mala klinika **22.00 SERIJA:** Tanka plava linija **22.30 SERIJA:** Medij **23.30 SERIJA:** Vil i Grejs **23.55 SERIJA:** DŽ. E. G **00.50** Bar **01.30 FILM:** Tama **03.05 FILM:** Zakon zatvora

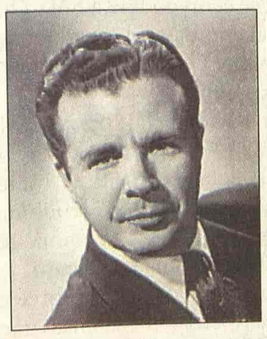
Dik Pauel (TCM 2, 00.25)

HALLMARK

07.45 Kratkodnevnica **09.30** Kod porodice Osmond **11.15** Put ka svetlosti **13.00** Meklaudove ćerke **13.45** Magija svakodnevnog života **15.30** Kratkodnevnica **17.15** Kod porodice Osmond **19.00** Meklaudove ćerke **20.00** Rat za očuvanje mira **21.45** Divizija **22.45** Bratstvo za ubistvo **00.30** Crni lisac **02.15** Divizija

TCM

21.00 Pat and Mike Ul: Spencer Tracy **22.35** Where Spies Are Ul: David Niven **00.25** Tall Target Ul: Dick Powell **01.45** Mrs Miniver Ul: Greer Garson **03.55** That's Entertainment Ul: Fred Astaire