TV program

NAŠ IZBOR

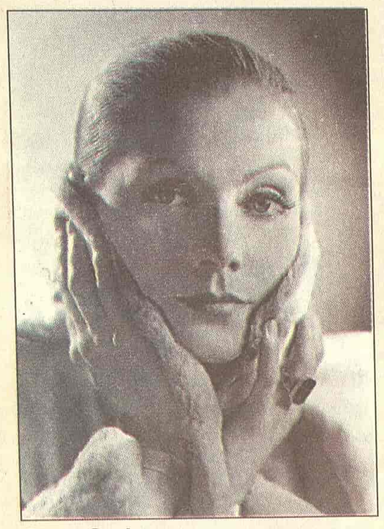

Greta Garbo

Vino „Greta Garbo" uskoro u prodaji

Los Anđeles. - Vinske boce sa etiketom na kojoj se nalazi lik Grete Garbo, pojaviće se u prodaji 1. oktobra, povodom obeležavanja 100 godina od rođenja slavne švedske glumice.

Oko 350 sanduka sa vinom "2001. Greta Garbo Brut Roz", moći će da se nabave samo u kalifornijskoj vinariji "Domejn Karneros" u Napi, po ceni od 42 američka dolara po boci.

Garbo će se tako pridružiti Merlin Monro, čiji se lik na nekoliko vrsta vina, među kojima su najznačajniji Merlinin merlo i kaberne.

Mojra Keli

BK 22.00

Vatra na ledu

Kejt Mozli je klizačica svetske klase koja trenira za Olimpijadu. Ona poseduje pravi talenat ali su je godine koje je provela u njenoj porodici toliko razmazile da je skoro nemoguće raditi sa njom...

Režija: Pol Majkl Glejzer. Igraju: Di Bi Svini, Mojra Keli, Roj Dotris, Teri O'Kvin Dvajer Braun...

Kejt Vinslet

RTS 2 21.00

Džud

Džud je mladić koji sanja o univerzitetskoj diplomi. Međutim, životne okolnosti su protiv njega - primoran je da radi kao kamenorezac, a sklopio je i brak koji ga ne zadovoljava. Džud, ipak, ostaje veran svom snu, i kada ga, žena, iznenada, napusti...

Režija: Majkl Vinterbotom. Igraju: Kristofer Eklston, Kejt Vinslet...

Ranjivi buntovnik

Na današnji dan, pre tačno pedeset godina, u teškoj saobraćajnoj nesreći izgubio je život Džems Din, tada jedna od najvećih Holivudskih zvezda u usponu, a danas kulturološko-sociološki fenomen i večni simbol tinejdžerskog bunta.

Iako je snimio samo tri filma sva tri klasika, postao je idol tinejdžera i začetnik potpuno novog životnog stila koji će sve naredne generacije oduševljeno prihvatiti. Rođen je 8. fabruara 1931. Kao dečak ostaje bez majke, nesuđene glumice, čija će smrt zauvek ostaviti trag u njegovom životu. Ne završivši koledž, rano počinje da glumi, prvo u manjim ulogama na filmu i tv serijama, a potom i na Brodveju (neostvarena želja njegove majke). Pre početka blistave karijere pojavio se (1950.) i u reklami za Pepsi kolu. Te iste godine polazi na tečajeve glume prestižnog Aktors studija gde ga ubrzo zapaža Elija Kazan u čijem filmu "Istočno od raja" (1954.) prvi put dobija glavnu ulogu tumačeći nezadovoljnog mladića, buntovnika, koji teško uspostavlja kontakt s okolinom, naročito s roditeljima. Sličan tip nastavlja i u "Buntovniku bez razloga" (1955.) Nikolasa Reja, u kome i nastaje istoimeni tip uloge sa Džems Dinom kao njegovim prvim predstavnikom. "Div" (1955.), Džordž Stivensa, je poslednji film u kome je igrao i u kome je pokazao svu veličinu njegovog očiglednog talenta izuzetno dočaravši lik naftnog magnata.

Njegova pojava, u farmerkama, jakni, zamišljenog ali ranjivog pogleda označava prekretnicu u dotadašnjem prikazu tinejdžera na filmu čime se ruši stereotipna slika smernih i poslušnih mladića koji se bezpogovorno povinuju strogim pravilima ponašanja u društvu. Tada se tinejdžerski bunt prvi put javno eksponira. Pored Marlon Branda i Montgomeri Klifta (takođe polaznici Aktors studija) nosilac je novog, realističnog stila glume pa je tako prvi muškarac koji je zaplakao na filmu.

U suludoj vožnji životom, usamljen, neshvaćen i u suštini nesrećan, izlaz je (baš kao i junaci koje je tumačio) tražio u brzim vožnjama u omiljenom "Poršeu". Jedna takva ga je i odvela u smrt, ali i legendu.

Tatjana Peičić

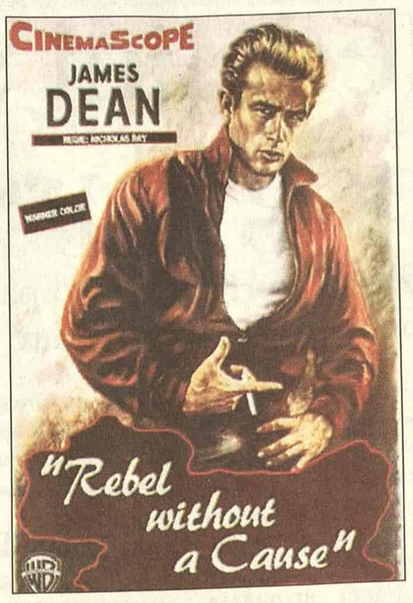

Džems Din

RTS 2 14.00

Džejn Ejr

Džejn Ejr (Džoan Fontejn), neugledna, siromašna devojka dolazi u Tornfild Hol da bi bila guvernanta štićenici vlasnika imanja, Edvarda ročestera (Orson Vels). Adel (Margaret O'Brajren) je simpatična devojčica koja joj olakšava boravak u ogromnoj kući. Za razliku od Adel, Edvard je strog i hladan čovek. Džejn ga se pomalo plaši. Ipak njegova inteligencija i energičnost je privlače. I baš kada pomisli da Edvard gaji nežna osećanja prema njoj, on poziva lepu i bogatu Blanš da ostane na njegovom imanju. A tu je i mračna tajna Tornfilda koja može da uništi sve njene šanse za sreću...

Džoan Fontejn

Pink 23.00

Čaplin

Film prati život Čarlija Čaplina, od njegovih počeetaka u Engleskoj, preko slave u Americi do izgnanstva u Evropu kada su ga optužili da je komunista.

Režija: Ričard Atenboro. Igraju: Robert Dauni Džunior, Den Ekrojd, Džeraldina Čaplin, Entoni Hopkins, Mila Jovović

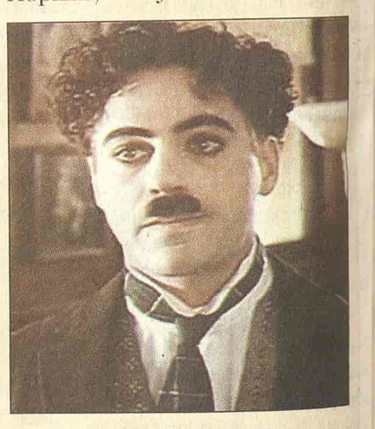

Robert Dauni Džunior

RTS 1 00.15

Ekvilibrijum

Stanovništvo je desetkovano zahvaljujući još jednom ratu. Novu naciju, Libriju, vodi veliki vođa - Otac. Uveren da ljudska osećanja i kreativnost upropašćavaju ljudsko društvo, Otac donosi odredbu po kojoj je zabranjeno izražavanje emocija.

Režija: Kurt Vimer. Igraju: Agnus Mekfedin, Emili Votson, Kristijan Bejl...

Emili Votson

Art 22.30

Gaudijevo popodne

Amerikanka u Španiji pokušava da preživi prevodeći knjige. Kada upoznaje Frenki, pokušava da joj pomogne da nađe prijatelja i zaradi nešto novca. Režija: Suzan Šeldeman.

Uloge: Džudi Dejvis, Marisija Gej Harden...

RTS 1

06.00 Vesti (svakog sata)
06.05 Jutarnji program
08.00 Jutarnji dnevnik
08.15 Jutarnji program
09.05 U zdravom telu
09.20 Kuvati srcem
09.35 Slagalica
10.05 Retrospektiva Žaka Kustoa
11.05 SERIJA: Red i zakon
12.00 Dnevnik 1
12.30 Kuvati srcem
12.45 SERIJA: Jača od sudbine
13.30 Knjiga utisaka
14.00 Sat
15.10 Sam protiv svih
16.03 SERIJA: Bolji život
17.00 Dnevnik TV NS
17.25 Šta radite, bre
17.40 Beogradska hronika
18.25 Mačor superstar
18.55 Slagalica
19.30 Dnevnik 2
20.00 SERIJA: Bolji život
21.00 Jednostavan život
22.05 Šou Đorđa Balašević
23.02 SERIJA: Odeljenje za ubistva
00.00 Dnevnik 3
00.15 FILM: Ekvilibrijum

RTS 2

06.00 Bez struje - Srđan Marjanović
06.52 Hvatajte se bele ruke
07.41 Mozaik
07.45 Kuvati srcem
08.00 SERIJA: Bej Blejd
09.00 Trezor
10.00 SERIJA: Marselino
10.30 Matika: Traži se pomoć
10.45 Muzička azbuka
11.04 Umetnost mita
11.30 Postanak i opstanak ćirlice
12.00 Hronika 39. BITEF-a
12.30 Put humanizma
14.00 FILM: Džejn Ejr
16.00 Ovo je Srbija
17.00 Srpski istočnici
17.30 Superheroji sa ostrva snova
18.00 Vrele gume
18.30 SERIJA: U ime zakona
18.59 SERIJA: Bej Blejd
19.23 Dobro veče, deco
19.30 Dnevnik
20.05 Naličje velEgrada: Radost življenja
20.30 Hronika 39. BITEF-a
21.00 FILM: Džud
23.00 Zanimljiva istorija
00.00 SERIJA: Dosije X
00.45 FILM: Džejn Ejr

3 K

09.30 Zdravo je pravo
09.50 Infolek
10.00 Koncertni podijum
11.00 Najtraženiji
12.00 TV lica
13.00 Koncert
13.30 Gastronomski dnevnik Vokija Kostića
14.00 Mozaik
15.00 SERIJA: Košarkaši
16.00 SERIJA:
17.30 Sveže
18.00 Mama tata i ja
19.00 Tajm kod
19.30 Triki
19.55 SERIJA:
21.00 Lažnjak
22.00 Top miks
22.45 SERIJA: Košarkaši
00.15 3K SMS čet

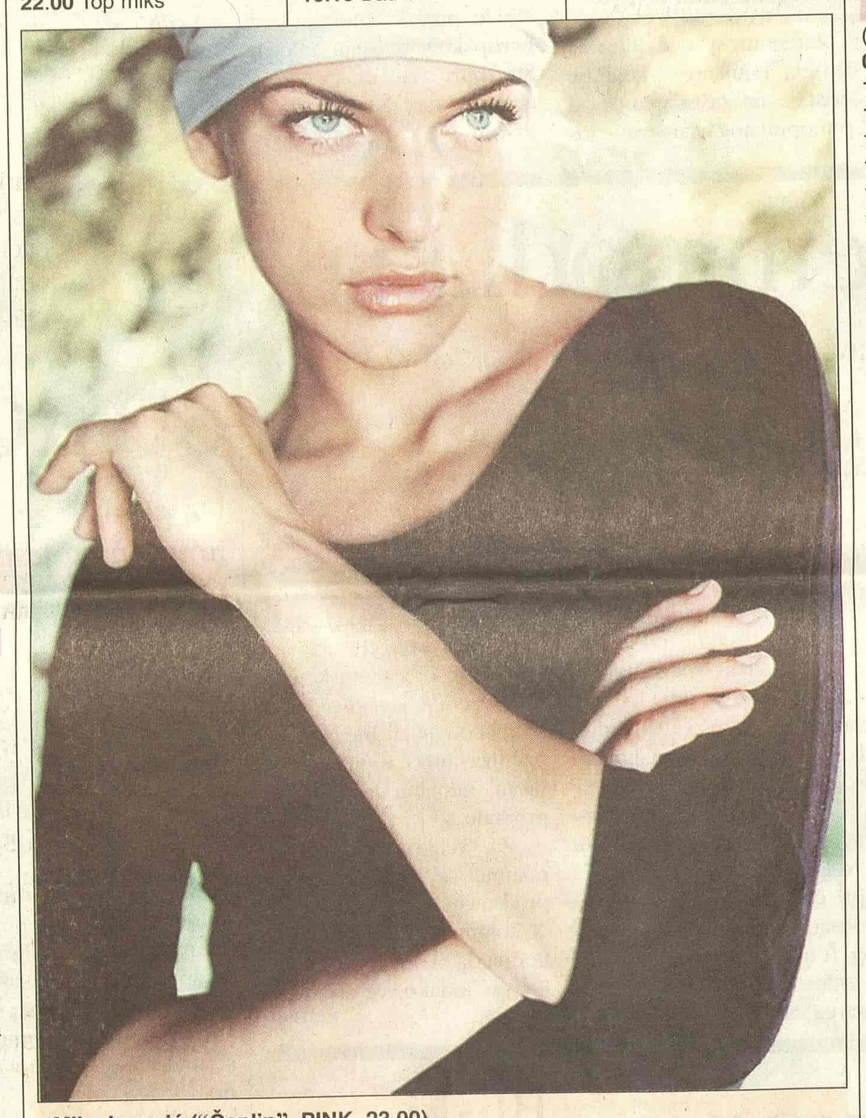

Mila Jovović ("Čaplin", PINK, 23.00)

TV PINK

06.10 SERIJA: Pozorište Reja Bredberija
06.40 SERIJA: Čari
07.30 SERIJA: Pokemoni
08.00 SERIJA: Srce u plamenu
09.00 Ruski rulet šou
10.00 SERIJA: Maćeha
11.00 SERIJA: Uprkos svemu
12.15 Lepota, zdravlje i još ponešto
16.10 SERIJA: Čari
17.00 SERIJA: Uprkos svemu
17.50 SERIJA: Srce u plamenu
18.45 Skrivena kamera
19.00 SERIJA: Prijatelji
20.00 SERIJA: Nevina
20.55 Grand šou
23.00 FILM: Čaplin
01.00 FILM: Absolon

BK

Naslovi od 05.55 svakog sata
05.55 Budilnik
10.10 Bau bau
10.10 Crtani film
12.00 SERIJA: Prijatelji i suparnici
12.50 SERIJA: Zavodnici
13.30 Svet u boji
15.00 FILM: Osvajanje slobode
15.55 Telefakt
17.00 SERIJA: Velo misto
18.00 SERIJA: Zavodnici
18.55 Telefakt 4
20.00 Želite li da postanete milioner
21.00 SERIJA: Kapelski kresovi
22.00 FILM: Vatra na ledu
23.55 Telefakt

TV B 92

06.00 Kao kod kuće
07.00 Stjuart Litl
08.00 SERIJA: Vetrovi rata
09.00 Poligraf
09.33 Proces TV
12.10 Slučaj poručnika vojne bezbednosti
13.00 Dnevna soba
14.00 Vesti
14.03 FILM: Salon
16.00 Vesti
16.03 SERIJA: Vetrovi rata
17.00 Popodnevni program: Kao kod kuće
18.00 SERIJA: Vil i Grejs
18.30 Vesti
19.00 Poligraf
19.30 Stjuart Litl
20.00 Timofejev
21.30 Jelou keb
22.00 SERIJA: Šegrt
23.00 Vesti
23.30 SERIJA: Vil i Grejs
24.00 FILM: Salon

POLITIKA

07.00 Politikino jutro
08.15 Putujmo zajedno
08.50 Bioklinika
09.00 Zdravo je pravo
09.30 SERIJA: Romantična opsesija
10.30 Bioklinika
12.00 Zdravo je pravo
13.00 Gejm over
14.00 Bestseler
15.00 SERIJA: Romantična opsesija
16.00 Putujmo zajedno
17.25 Bioklinika
18.00 Neponovljivo
18.30 Auto market
19.00 Dan
20.00 SERIJA: Romantična opsesija
21.00 Problem
23.00 Dan
23.30 FILM

TV STUDIO B

(Vesti na sat i pet minuta)
07.00 Beograde, dobro jutro
10.10 SERIJA: Općinjeni
11.10 Intervju gledalaca
13.10 Tri tačke
13.35 Stil
14.10 Nivo 23
15.10 5 puta 3
15.30 Kar fešn
16.10 Beograde, dobar dan
17.15 SERIJA: Pod suncem Sen Tropea
18.10 Svet novca
18.40 Recepti Laure Ravajoli
18.50 5 puta 3
19.05 Vesti u 7 i 5
19.33 Gradski dnevnik
19.52 Vesti iz sveta
20.05 U susret
21.05 SERIJA: Općinjeni
22.05 Vesti u 10 i 5
22.35 TV metrija
23.00 SERIJA: Pod suncem Sen Tropea
00.10 FILM: Slučajna porodica

TV ART

09.00 Art market **09.30** Ordinacija Centar **11.00** Telemegamarket **11.30** Najkrasnije mesto od davnina **13.30 FILM:** Žena na filmu **15.15** Ordinacija Zdravlje **16.00** Divlji svet **17.30** Kultura stanovanja **18.10** Gde na odmor **19.00** Priče o muzici **19.20** Svećice i sveće **20.00** Tišina, snima se **20.35** Filmski vodič **22.00** Svećice i sveće **22.30 FILM:** Gaudijevo popodne **00.35** Kafanisanje

STANKOM

08.00 Gong **08.30** Neustrašivi **09.00** Stankovanje **10.00** Gong **11.00** Srećan prag **12.00 SERIJA:** Džemini **13.00 SERIJA:** Kompanjerosi **14.15** Neko drugo ja **15.00 SERIJA:** Reka nade **16.00** Stankovanje **17.00** Gong **18.00** Putopis **19.00 SERIJA:** Džemini **20.00 SERIJA:** Kompanjerosi **21.30 SERIJA:** Dizajn **22.30 SERIJA:** Reka nade **23.20** Džuboks **23.30** Zvezdani broj

TV MOST

07.00 Oglasnik **08.00** Crtani film **09.15** Oglasnik **09.20** Crtani film **10.00** Muzika **11.00** Film info - R **12.15** Nisi ti više mali - R **14.15** Prsluk again - R **16.10** Oglasnik **16.15** Negde oko devet - R **18.00** Sat info **19.00** Aktuelno **19.15** Oglasnik **20.10** Film info **21.00** Kviz **22.30** Zdravlje **00.00** Sexifon **01.00** Erotski film

TV KOŠAVA

09.00 Bioklinika **10.00** Hepi aur **10.25** Astrologos **11.00** Okvir za sliku **12.00 SERIJA:** Sumnja **13.00** SMS džuboks **16.00** Reč po reč **17.00** Hepi aur **17.25** Astrologos **18.05** SMS oglasi **19.05** Ribolovačke avanture **20.05** Spajalica **21.05 SERIJA:** Sumnja **22.05** SMS oglasi **23.05** SMS džuboks **24.00** Fantastik erotika **00.45** Seksi najt

TV NOVI SAD

07.00 Jutarnji program **08.30 SERIJA:** Izlog strasti **09.05** Školski program **09.30** Najsmešnije životinje **10.05** Sa stilom **11.45** Portreti **12.15** Koncert u podne **13.02** Put vina **15.02 FILM:** Sve ili ništa **16.30 SERIJA:** Bolnica **17.00** Dnevnik **17.30 SERIJA:** Izlog strasti **18.00** Razglednice **19.00** Najsmešnije životinje **19.30** Dnevnik **20.00** Kulturno umetnički program **21.00** Istinovanje u ljubavi **22.00** Vojvođanski dnevnik **22.20** Petkazanje **24.00** Ponoćni dnevnik **00.15 SERIJA:** Izlog strasti

TV CRNA GORA 1

07.00 Jutarnji program **09.10** Mali koncert **09.35 SERIJA:** **10.00** Vijesti (12.00, 14.00) **10.05** Obrazovni program **11.35** Infofest **12.10 SERIJA:** Osveta ljubavi **13.00 SERIJA:** Mjesto zločina **14.05** Ravnoteža **15.10** Meridijani **15.30** Dnevnik 1 **15.45** Obrazovni program **17.15** Lajmet **17.30 SERIJA:** Osveta ljubavi **18.30** Podgorička hronika **19.00** Crtani film **19.10** Ispeci pa reci **19.30** Dnevnik 2 **20.00 SERIJA:** Mjesto zločina **21.00** Otvoreno **22.30** Infofest **22.45** Dnevnik 3 **23.05** Meridijani **23.20** Nova lica Evrope **23.55 SERIJA:** Bolnica **00.20 FILM:** Uništeni grad 1

Televizije zadržavaju pravo izmene programa na dan emitovanja

KABLOVSKA

HRT 1

12.30 SERIJA: Ljubav nema cenu **13.20** Šou Opre Vinfri **14.15 SERIJA:** Sestre **16.00** Boje Baranje **17.50** Kviz: Najslabija karika **18.55** Radio i ja **20.10 FILM:** Park iz doba jure **22.25 SERIJA:** Ubistva u Midsameru

HRT 2

14.35 FILM: Priča Margarete Sanger **16.25 SERIJA:** Svet slavnih **17.15 SERIJA:** Gilmorajs **18.50** Štrumpfovi **19.10 SERIJA:** Hajden hils **19.35** Muzička televizija **20.10 SERIJA:** O. C. **20.15** Zlikavci **21.25 FILM:** Urota **23.35** Sretno dete, dokumentarni film

NOVA TV

10.10 SERIJA: Naslednica **11.00 SERIJA:** Izlog strasti **11.40 SERIJA:** Putevi ljubavi **12.35 FILM:** Otkačena porodica **15.05 SERIJA:** Vesele sedamdesete **16.05 SERIJA:** Ciganke **17.05 SERIJA:** Naslednica **18.00 SERIJA:** Jelena **20.10** Rijaliti šou: Bar **21.00** Istraga **22.00 FILM:** Kraj etera **23.35 SERIJA:** DŽEG **00.40** Bar **01.30 FILM:** Kad bih znao šta si radila **02.55 FILM:** Hilari i Džeki

Sila Gabel (TCM, 02. 25)

HALLMARK

06.00 Pronađi i spasi **07.45** To nije samo još jedna afera **09.30** Enino mesto **11.15** Ford: Čovek i mašina **13.00** Meklaudove ćerke **13.45** Pronađi i spasi **15.30** To nije samo još jedna afera **17.15** Enino mesto **19.00** Meklaudove ćerke **20.00** Petoro ljudi koje upoznaš na nebu **22.15** Obraćaju mi se sa gospodine

TCM

22.55 Zabriskie Point Ul: Mark Frechette **00.50** Last Run Ul: George C. Scott **02.25** Village of Daughters Ul: Scilla Gabel **03.50** Greed Ul: Gibson Gowland