САНКТ-ПЕТЕРБУРГСКИЕ ВЕДОМОСТИ

Афиша недели

15 — 21 января 2007 года

Вечер Касатки

18 января в Молодежном театре на Фонтанке — бенефис прекрасной Натальи Сурковой, графини де Сен-Фон («Маркиза де Сад»), Касатки (из одноименного спектакля), кинодивы и яркой театральной актрисы.

Наталья Суркова работает с Семеном Спиваком уже двадцать лет — вначале в Молодом театре при «Ленконцерте», с 1989-го — в Молодежном театре. На театральной сцене актриса органично существует и в пространстве классической драматургии, и в современных пьесах, в исторических костюмах и в камерных, условных, постановках.

Широкой публике Суркова стала известна сравнительно недавно, после нескольких удачных киноролей, в том числе в фильмах и сериале Дмитрия Месхиева («Свои», «Линии судьбы»). Интерес зрителей — повод для бенефиса, который, уже по традиции, заслуженная артистка России устраивает в январе. Этим вечером Наталья Суркова сыграет одну из самых своих любимых ролей — Касатку, а после этого актеры Молодежного театра и других театров города покажут веселую театрализованную программу, посвященную Наталье. Начало в 18.00.

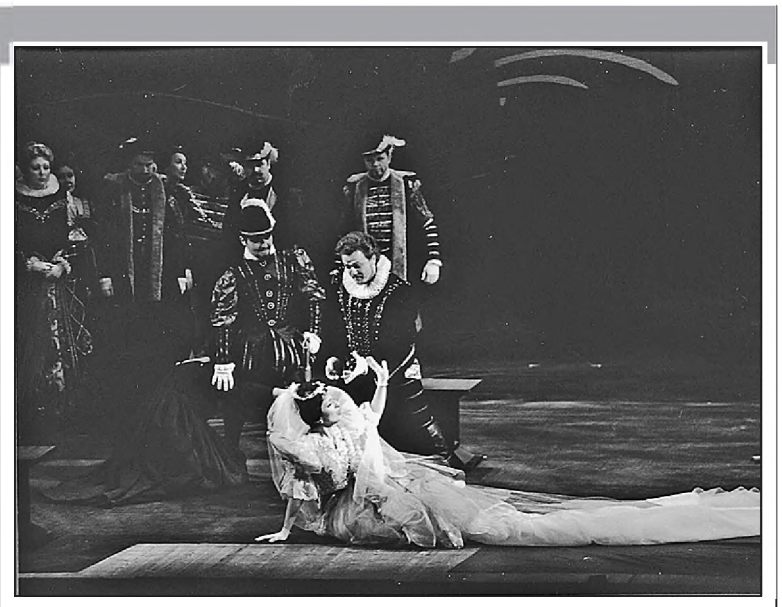

Нет оперы печальнее на свете

19 января на сцене Мариинского театра — опера «Лючия ди Ламмермур». В спектакле заняты Светлана Трифонова, Владислав Сулимский, Вадим Кравец и другие солисты театра.

Странно получилось: в Англии Шекспир написал бессмертную пьесу о любви и смерти юных итальянцев, а в Италии композитор Гаэтано Доницетти был в самое сердце поражен историей о молодых шотландских влюбленных. Они, как и Ромео с Джульеттой, стали жертвами вражды двух именитых кланов. Таких страстей и на Апеннинах хватает, но в антураже готических замков и ветров все звучит куда солиднее, наверное, решил Доницетти. И с воодушевлением написал оперу на сюжет самого мрачного романа Вальтера Скотта «Ламмермурская невеста». С композитором согласились и итальянцы, устроив овацию на премьере «Лючии ди Ламмермур» в неаполитанском театре Сан-Карло в 1835 году.

В Мариинском театре опера ставилась дважды. Впервые в 1861 году, тогда спектакль продержался в репертуаре почти четверть века. Следующее обращение к «Лючии» датируется 1969 годом. Нынешняя же постановка, третья по счету, была осуществлена в 2000 году силами режиссера-постановщика Давида Доиашвили, для которого она стала не только первой работой на сцене Мариинки, но и первым обращением к оперному жанру вообще.

ФОТО Наташи РАЗИНОЙ

О любви и карьере

12 и 13 января на сцене Александринского театра Борис Эйфман представит публике свою новую работу — балет «Чайка».

Спектакль представляет собой хореографическую версию пьесы Чехова на музыку Рахманинова. Впрочем, Эйфман сразу оговаривается, что балет лишь «по мотивам»: ведь, чтобы станцевать чеховскую историю, Нине Заречной пришлось сменить профессию актрисы на судьбу балерины, Тригорину — стать хореографом, а Аркадиной же — превратиться в бывшую приму. Но Борис Эйфман говорит, что постановка в итоге получилась о том же, о чем и пьеса: «об истинных и мнимых ценностях, о любви и карьере».

В создании спектакля участвовали сценограф Зиновий Марголин, художник по свету Глеб Фильштинский, а также специально приглашенный из Франции педагог по хип-хопу Slyde (его настоящее имя Sylvain Le Hesran).

Премьера «Чайки» посвящается тридцатилетию Санкт-Петербургского государственного академического театра балета, которым управляет Борис Эйфман.

Истории в лицах

20 января в Концертном зале у Финляндского вокзала пройдет творческий вечер Виталия Вульфа, заслуженного деятеля искусств России.

Телевизионные истории Вульфа пользуются огромной популярностью. Двенадцать лет (!) «Серебряный шар» выходит в эфир, оставаясь яркой, популярной и во всех смыслах любопытной программой. Вульф наделен большим талантом рассказчика, способностью видеть детали и отсеивать «шелуху». Вульф любит своих героев, а потому и зрители с удовольствием следят за их судьбами. Удачами Виталия Яковлевича считают передачи о Черчилле, де Голле, Ольге Чеховой, Александре Фадееве, Марине Цветаевой, Татьяне Дорониной и многие другие.

Вечер назван «То, что остается за кадром». Можно догадаться, что речь пойдет все о них же — актерах, писателях, политиках. Не вошедшие в эфир заметки, персонажи, факты и домыслы теперь откроются публике. Начало вечера в 18.00.

Саша и Саша

Ранние браки — бурные слезы. Правдивость этого (довольно распространенного) суждения доказывает новый спектакль Театра на Литейном.

«За что ты меня не любишь?» — кричат друг на друга муж и жена, Саша и Саша. Молодые, ранимые и, безусловно, влюбленные. Причина очередного скандала — странная телеграмма от некоего (некой) Вали, которая вызывает у обоих супругов приступ ревности и безудержные рыдания. Чтобы помочь молодым и разобраться в ситуации, в квартире один за другим собираются водопроводчик, молочница, рабочие и девочка с котенком. На «собрании» каждый предлагает свою версию случившегося, однако ситуация только усугубляется. В последний момент, когда Саша и Саша готовятся к решающей битве, на пороге появляется Валя...

Пьеса Бориса Вахтина — это воспоминание о лиричной юности, о первых чувствах, гипертрофированно прекрасных и требовательных. Новая взрослая жизнь, прежде чем показать свою хорошую сторону, проводит испытания на прочность. Конечно, у молодых супругов все получится, и они выдержат проверку. Только им надо научиться жалеть, терпеть и слушать. Премьера — 20 и 21 января.

Режиссер — Софья Маламуд. В спектакле заняты: Анна Ананьина, Любовь Ельцова, Екатерина Кулеш (на снимке), Ирина Лебедева и другие.

ФОТО Юрия БЕЛИНСКОГО

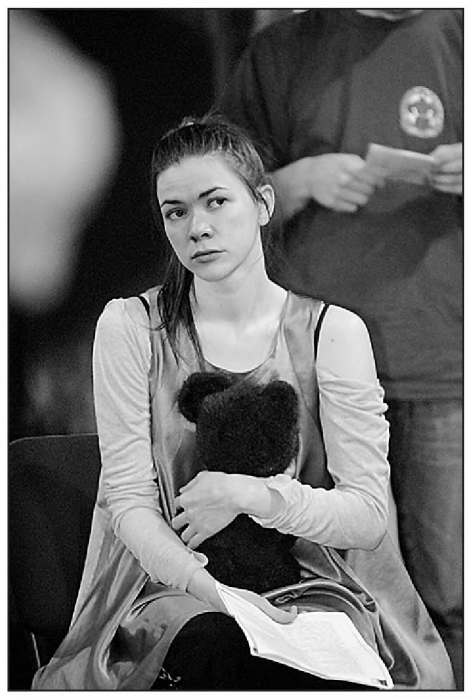

Ходите в Африку гулять

15 января в Кунсткамере — большое событие. Здесь открывается новая постоянная экспозиция под названием «Африка к югу от Сахары».

Экспозиция сильно отличается от предыдущих: музей представляет почти полторы тысячи предметов (это примерно девятая часть всех его обширных африканских коллекций). К тому же сама концепция новой экспозиции изменилась — теперь на ней будут представлены уникальные собрания, характеризующие культуры регионов Африки южнее Сахары по отдельности (Верхняя Гвинея, Западный Судан, Центральная Африка, Эфиопия).

Тематические разделы рассказывают о праздниках и буднях жителей этих регионов, о мире мужчины и мире женщины, о военных походах и домашнем очаге, о жителях дворцов и деревни, об их пище, одежде и даже, если можно так выразиться, бытовой магии.

Достойное место тут займут предметы из коллекций выдающихся собирателей — Василия Юнкера, Лео Фробениуса, Николая Гумилева, совершившего путешествие в Абиссинию в 1913 г. как раз по заданию Музея антропологии и этнографии... Особенностью экспозиции будет больший, чем раньше, объем информации о каждой выставленной вещи. Подробные аннотации, а также справки на специально установленном в зале мониторе помогут посетителям больше узнать о жизни загадочного континента.

Одновременно с открытием новой экспозиции в Кунсткамере будет работать любопытная временная выставка «Толкование Африки: фотографии корреспондентов журнала «Всемирный следопыт».

СОВЕТУЕМ ПОСМОТРЕТЬ

Телевидение

Канал «Культура» начиная с 15 января показывает британский комедийный сериал «Дживс и Вустер». Сериал уже демонстрировался на разных каналах, но тем, кто его не видел и в 23.50 еще в состоянии оценить неподражаемый английский юмор, советуем обратить внимание. Также ближе к полуночи канал «СТО» будет показывать четырехсерийный французский телефильм «Муссолини и я». Историю краха фашистского диктатора Италии, рассказанную его дочерью, разыгрывает актерское созвездие: Энтони Хопкинс, Сьюзен Сарандон, Анни Жирардо, Боб Хоскинс.

Во вторник «5-й канал» показывает биографический фильм о композиторе Никколо Паганини, в котором сценаристом, режиссером и исполнителем главной роли выступил известный немецкий актер Клаус Кински. В среду утром «Культура» демонстрирует историко-биографический фильм Эльера Ишмухамедова «Юность гения» — о детских и юношеских годах врача и философа X и XI веков Ибн Сины.

В четверг любители настоящего кино, а также изобразительного искусства не должны пропустить на канале «Культура» фильм Такеши Китано «Куклы». Это три новеллы о любви, снятые под эстетическим влиянием традиционного японского театра кукол «Бунраку», а костюмы создал знаменитый японский дизайнер Йоджи Ямамото.

В тот же день после полуночи «Россия» показывает фильм «Вундеркинды» («Оскар» и «Золотой глобус» за музыку), а «5-й канал» — итальянскую комедию «Гадкий дядя», в которой снимались Витторио Гас сман и Джанкарло Джанини. В пятницу интерес представляет канадский фильм «Чествование» («Культура») с Джеком Леммоном и экранизация пьесы Шекспира «Венецианский купец», в которой поклонники увидят Пачино, Айронса, Файнса и других хороших актеров («ОТВ»). «5-й канал» в ночь с пятницы на субботу показывает драму Дэвида Линча «Человек-слон».

В субботу обратите внимание на фильм Бертрана Блие «Актеры», в котором французские звезды играют самих себя («СТО»), и на драму Оливера Стоуна «Никсон» о скандально известном американском президенте («5-й канал»). Те, кто не спит, в ночь на понедельник смогут увидеть фильм Амоса Гитая «Земля обетованная» («Региональное ТВ»).

ТЕЛЕВИДЕНИЕ

«1-Й КАНАЛ»

Профилактика.
14.00 Другие новости.
14.30 Контрольная закупка.
15.00 **Новости (с субтитрами).**
15.20 Криминальная Россия. «Ловушка для одинокого мужчины» (1).
16.00 «Любовь как любовь» — т/с.
17.00 Федеральный судья.
18.00 **Вечерние новости (с субтитрами).**
18.20 «Пять минут до метро» — т/с.
19.10 Жди меня.
20.00 «Сестры по крови» — т/с.
21.00 **Время.**
21.30 «За все тебя благодарю» — т/с.
22.30 «Дачные войны. Кровь за кровь» — д. ф.
23.30 **Ночные новости.**
23.50 Теория невероятности. «Любовь из Интернета».
00.40 Гении и злодеи. Стивенсон.
1.10 «Директор» — х. ф.
3.00 **Новости.**
3.05 «Директор» — х. ф. (окончание).
3.20 — 4.35 «Последний крик» — х. ф.

«РОССИЯ»

Профилактика.
14.00 **Вести.**
14.20 **Вести (СПб).**
14.40 К 90-летию Евгения Лебедева. «Срочный вызов» — х. ф.
16.40 **Вести (СПб).**
17.00 **Вести.**
17.15 «Обреченная стать звездой» — т/с.
18.15 «Ангел-хранитель» — т/с.
19.00 «Волчица» — т/с.
20.00 **Вести.**
20.45 **Вести (СПб).**
21.05 Спокойной ночи, малыши!
21.15 «Вызов» — т/с.
23.15 Мой серебряный шар. Ольга Прокофьева.
00.15 **Вести + (СПб).**
00.35 Честный детектив.
1.05 Синемания.
1.35 «Шпана и пиратское золото» — х. ф.
3.45 Дорожный патруль.
3.55 «Закон и порядок» — т/с.
4.45 — 4.58 Вести. Дежурная часть.

«НТВ»

Профилактика.
13.25 «Сыщики-4» — т/с.
15.30 **Сегодня (СПб).**
16.00 **Сегодня.**
16.20 «Улицы разбитых фонарей» — т/с.
18.30 **Сегодня (СПб).**
19.00 **Сегодня.**
19.40 «Врачебная тайна» — т/с.
20.45 «Слепой-2» — т/с.
21.50 Обзор. Чрезвычайное происшествие.
22.00 **Сегодня.**
22.40 **Сегодня вечером (СПб).**
23.00 «Сталин. Live» — т/с.
00.00 «Молодые и злые» — т/с.
1.00 Школа злословия. Валентин Янин.
1.55 «Под следствием» — х. ф.
3.40 Совершенно секретно. Информация к размышлению.
4.25 — 6.00 «Сыщики-4» — т/с.

«5-Й КАНАЛ»

Внимание! В квадратных скобках указаны отличия федерального вещания канала в кабельных сетях от программы для Петербурга и Ленинградской области.

Профилактика.
[**12.30** **Сейчас.** **12.45** «Это реально?» — д. ф. **13.45** «Детки из класса 402» — м. ф. **14.05 — 14.30** «Экхарт» — м. ф.]
14.30 **Сейчас.**
14.45 Открытая студия.
15.45 «Супертехника» — д. ф.
16.15 «Старшеклассники» — т/с.
16.45 Горькая правда.
17.30 **Сейчас.**
[**17.45** «Вторая жизнь» — т/с. **18.45** Дом быта. **19.00 — 19.30** «Документальный детектив» — д. ф.]
17.45 Дом быта.
18.00 «Документальный детектив» — д. ф.
18.30 Показывает ЛОТ: «Новости вечером», «Человек на земле», «Регион», «Прогноз погоды и самочувствия».
19.30 **Сейчас.**
20.10 Экстренный вызов 112.
20.30 «Матрица» — т/с.
21.30 **Сейчас о главном.**
22.15 «Агентство «Лунный свет» — т/с.
23.15 Сейчас о спорте.
23.30 «Женщина в зеркале» — х. ф.
1.00 — 2.50 «Комната № 13» — х. ф.

«СТС — ПЕТЕРБУРГ»

Профилактика.
14.00 «Смешарики» — м. ф.
14.05 «Приключения Вуди и его друзей» — м. ф.
14.30 «Оливер Твист» — м. ф.
15.00 «Гаджет и Гаджетины» — м. ф.
15.30 «Скуби Ду» — м. ф.
16.00 «Шоу Тома и Джерри» — м. ф.
16.30 «Комиссар Рекс» — т/с.
17.30 «Завтра будет завтра» — т/с.
18.30 «Папа на все руки» — т/с.
19.00, 00.30 «Кто в доме хозяин?» — т/с.
19.30, 00.00, 1.45 Истории в деталях.
19.55, 00.25 Смотри кино.
20.00 «Кадетство» — т/с.
21.00 «Убойная сила»: «След глухаря» — т/с.
22.00 «Городские легенды» — х. ф.
1.00 «Части тела» — т/с.
2.10 «Действуй, крошка!» — т/с.

«ТНТ — САНКТ-ПЕТЕРБУРГ»

Профилактика.
14.05, 19.30, 00.30 Питер: инструкция по применению.
14.30 Мультфильм.
14.40, 2.30 «Флот Макхейли» — х. ф.
17.00, 21.00, 23.55, 1.30 Дом-2.
18.00, 18.30 «Счастливы вместе» — т/с.
19.00 Такси.
20.00 Няня спешит на помощь.
22.00 «Луни Тюнз. Снова в деле» — х. ф.
1.05, 4.30 — 5.25 Ночные игры.

«NBN — РАМБЛЕР ТЕЛЕСЕТЬ»

Профилактика.
14.00, 22.45 Импульс.
14.30 Телемышка.
15.00 Смелые решения.
15.30 Таласса. Люди моря. «Драконы острова Комодо», «Паром «Джула» в Сенегале».
16.30 На грани возможного.
17.00 Самые удивительные праздники мира. «Праздник танцующих дервишей в Конье, Турция».
18.00 «Профессия: собака» — д. ф.
19.00 Мастерская здоровья.
19.25 Метры.
19.45 Популярные истории о здоровье.
20.30 Железные доказательства-2.
21.30 Самые удивительные праздники мира. «Фестиваль «Рат Ятра» в городе Пури, Индия».
22.30 Горный институт представляет...
23.00 Уступи дорогу.
23.30 «Улики древности» — д. ф.
00.30 Вы — играй!
1.30 Кунсткамера.
2.00 Соревнования на свалке.

«25-Й — 7 ТВ»

Профилактика.
17.00, 18.00, 19.00, 20.00, 21.00, 22.00, 23.00, 00.00, 1.00, 2.00, 3.00, 4.00 7 новостей.
17.05 Интерактив.
18.05 Экстремальный спорт.
19.05 Обзор мирового футбола.
20.05, 00.05 NBA Live!
20.25, 2.25 NHL. Еженедельный обзор.
21.05, 1.05 Диалоги о рыбалке. Классика.
21.25, 22.25, 18.25 Мир свободного спорта.
22.05 220 вольт.
23.05 Дартс. «Гран-при»-2006.
00.25 Классика футбола. Исторические матчи Manchester United.
1.25 Game Sport.
1.35 Только не это!
2.05 Ужасы спорта.
3.05 Покер.
4.05 Советский спорт.
4.25 Мини-футбол. Чемпионат России. Суперлига АМФР. «Спартак-Щелково» (МО) — «Дина» (Москва). 1-й матч.

«ТВ-3 — РОССИЯ»

Профилактика.
14.00 «Свет моих очей» — х. ф.
16.30 «Лучший друг» — х. ф.
18.30 Киномания.
19.00 «Считанные секунды» — х. ф.
21.00 «Билли Батгейт» — х. ф.
23.00, 2.00 «Клиент всегда мертв» — т/с.
00.00 «Последний крик» — х. ф.
3.00 «Лезвие ведьм» — т/с.
4.00 «Кастл Рок» — х. ф.
5.00 Муз.Relaks.

«КУЛЬТУРА — 29-Й КАНАЛ»

Профилактика.
14.10 Век Русского музея.
14.40 К 75-летию отечественного телевидения. Из Золотой коллекции телетеатра. Э. де Филиппо. «Не заплачу!» — телеспектакль. Режиссер Г. Зелинский.
16.05 «Приключения поросенка Фунтика» — м. ф.
16.50 Арктика всерьез.
17.15 «Погружение в Карибском море» — д. ф. (Великобритания).
17.45 Порядок слов. Книжные новости.
17.50 Дворцовые тайны. «Судьбы скрещенье. Великий князь Кирилл Владимирович».
18.15 Достояние республики. «Екатерининский дворец».
18.30 БлокНОТ.
19.00 Ночной полет.
19.30, 23.30 **Новости культуры.**
19.55, 1.40 Плоды просвещения. «Чудесная планета»: «Происхождение млекопитающих» — д. ф.
20.50 90 лет со дня рождения Евгения Лебедева. «Неистовый лицедей».
21.35 К 100-летию со дня рождения Сергея Королева. «Империя Королева»: «Трофейный космос» — д. ф.
22.05 Тем временем.
23.00 Про арт.
23.50 «Дживс и Вустер» — т/с.
00.45 Документальная камера. «Неизвестный Савва Кулиш. Грезы о земле и небе».
1.25 Реальная фантастика.
2.35 Ж. Бизе. Сюита «Арлезианка». Дирижер П. Коган.

«СТО — 31-Й КАНАЛ»

Профилактика.
13.55, 15.55, 23.00 **Две новости.**
14.00, 17.05 «Война округа Джонсон» — т/с.
14.55 «Свободная женщина-2» — т/с.
16.00 «Знаменитый Джет Джексон» — т/с.
16.30 Маленький двойной.
17.00, 19.00, 23.10 Непогода.
18.05 «Белинда» — т/с.
19.05 Сказки дедушки Мокея.
19.30 Две новости + гость.
20.00 «Дураков нет» — х. ф.
22.00 «Ангел на дорогах» — т/с.
23.15 Астропрогноз.
23.20 «Муссолини и я» — т/с.
00.25 «Опиум» — х. ф.
1.45 Что на СТО.
1.50 СТО и одна ночь.

«ДОМАШНИЙ В ПЕТЕРБУРГЕ»

Профилактика.
14.15 Полезный день.
15.15 «Телохранитель» — т/с.
16.15 «Пленница» — т/с.
17.15 «Королева Марго» — т/с.
18.30 «Скорая помощь» — т/с.
19.30 «Ты — моя жизнь» — т/с.
20.30 Домашние сказки.
21.30 «Евлампия Романова. Следствие ведет дилетант»: «Покер с акулой» — т/с.
22.30 «Секс в большом городе» — т/с.
23.00 Цветная революция.
23.30 «Артист из Кохановки» — х. ф.
00.55 «Женаты... и с детьми» — т/с.
1.40 «Молодые и дерзкие» — т/с.

«МУЗ-ТВ»

Профилактика.
14.35 Pro-новости.
15.00 Zoom.
15.25, 22.20 Безбашенные американцы.
15.55 «Приключение Джинга» — аниме.
16.25, 23.15 Твой выбор.
18.00 Алфавит.
18.10 Крутящий момент.
18.40 Хит-парад «20».
19.30 Вечера на х...
20.00 Мультфильмы.
20.20 Без купюр.
20.55 Кинопремьеры.
21.25 Звезды зажигают.
22.45 «Улетный TRIP» — м. ф.
00.15 Pro-новости.
00.20 — 1.45 «Муз-ТВ»-хит.

«РЕГИОНАЛЬНОЕ ТВ»

Профилактика.
16.00 Невероятные истории.
17.00 Званый ужин.
18.00 Проверено на себе.
19.00, 00.00 **Региональные новости.**
19.15 Дом за городом.
19.50, 00.10 ТСБ.
20.00 «Боец» — т/с.
21.00 «Солдаты-8» — т/с.
22.00 Частные истории.
23.00, 00.15 «Друзья» — т/с.
23.30 **24.**
00.50 Два против одного.
2.00 «Свидетельские показания» — х. ф.
4.00 — 5.00 Ночной чат.

«СПОРТ — 43-Й КАНАЛ»

Профилактика до 14.00.
13.10 Вести-спорт. Местное время.
17.50, 21.00, 23.25 Вести-спорт.
18.00, 00.45 Теннис. Открытый чемпионат Австралии.
21.10 Самый сильный человек. Кубок мира-2006. Лучшее.
22.15 Футбол. Обзор матчей чемпионата Англии.
23.35 Рыбалка с Радзишевским.
23.55 Автоспорт. «Дакар-2007».

«ОТВ — ТВ ЦЕНТР»

Профилактика.
14.00 Деловая Москва.
14.30, 17.30, 00.20 Петровка, 38.
14.45, 20.45 **События.**
15.00, 5.10 Мультфильм.
15.30 Самые влиятельные женщины мира. Лора Буш.
16.15 Репортер.
16.30 Новое времечко.
17.45 Дом живых историй.
18.10 Юридическое бюро.
18.25 Эстафета здоровья.
18.50 Благословение.
19.50 Доказательства вины.
21.15 «Расплата за грехи» — т/с.
22.10 «Участок» — т/с.
23.20 В центре внимания. «НЕличная жизнь».
23.55 **События. 25-й час.**
00.40 «Одно дело на двоих» — т/с.
1.35 «Вся правда о любви» — х. ф.
3.05 «Засекреченная любовь»: «Любить Яшу» — д. ф.
3.50 — 5.55 «Кордье — стражи порядка» — т/с.

«MTV — МУЗЫКАЛЬНОЕ ТВ»

Профилактика.
14.00 Точка кипения.
14.30 Виртуалити.
15.00 Europe Music Awards: 10 лучших выступлений.
16.00 Стоп! Снято: Janet Jackson & Nelly.
16.30 Дневник: Nelly Furtado.
17.00, 00.15 Super.
18.00 Aeromotor Times.
18.30 Русская десятка.
19.30 «Мечты Алисы» — т/с.
19.45 По домам.
20.00 Гид по стилю.
20.30 Киночарт.
21.00 «Школьницы» — т/с.
21.30 Звездный стиль: Eva Mendes.
22.00 «Клиника» — т/с.
22.30 Южный парк.
23.00 News-блок Daily.
23.15 «Клуб. Без купюр» — т/с.
1.00 Лови удачу.

Редакция не несет ответственности за изменения в телепрограммах, которые произошли после подписания номера в печать.

РАДИО

«РАДИО РОССИИ»

Слушайте по городской и областной трансляционной сети (первая кнопка), а также на УКВ 66,3 МГц. Служба информации «Радио России» «Вести» — 7.00, 8.00, 10.00, 12.00 (кроме субботы и воскресенья), 13.00, 15.00, 17.00, 19.00, 20.00, 22.00, 23.00. «Вести» — Санкт-Петербург — 6.00, 9.00, 11.00, 12.00 (суббота и воскресенье), 14.00, 16.00, 18.00 (кроме воскресенья), 21.00.
6.10 — 10.00 — Невское утро. 10.10 — Этот безумный мир. 10.30 — Персона грата. 11.10, 23.10 — Городской наблюдатель. 11.25 — Маленький концерт. 11.45 — Энциклопедия здоровья. 12.10 — Детективный сериал. Т. Устинова. «Седьмое небо» (1). 12.30 — От первого лица. 13.10 — Любимые мелодии. 14.10 — Особое мнение. 15.10 — Здравствуйте (по ОТС, УКВ 66,3 МГц, FM 107). 15.20 — Богач, бедняк, благотворитель (по ОТС, УКВ 66,3 МГц, FM 107). 15.30 — Домашняя академия (по ОТС, УКВ 66,3 МГц, FM 107). 16.10 — Малая Садовая. 17.10 — Пулковский меридиан. 18.10 — М. Булгаков. «Мастер и Маргарита». Радиоверсия. 18.30 — Стадион. 19.10 — Петербург. Новости дня. 20.10, 21.10, 23.10 — Ветер в окно. 20.45 — Литературные чтения. В. Федоров. «Дух маэстро» (1). 21.10 — Страсти по футболу (на FM 107). 22.00 — Этот день: события и мнения. 22.30 — Литературные чтения. Л. Толстой. «Хозяин и работник». Читает Б. Бабочкин (1). 23.25 — Музыкальная гостиная.

«ПЕТЕРБУРГ»

Радио «Петербург» вещает по 3-му каналу городской и областной радиотрансляционной сети; в расширенном FM-диапазоне на частоте 69,47 МГц, на волне 4,32 м; в Ленинградской области (в Выборге на частоте 67,79 МГц, в Кингисеппе на частоте 68,93 МГц); в глобальной компьютерной сети «Интернет» по адресу: www.5-tv.ru.
ВНИМАНИЕ! 15 января до 14.00 профилактика (на волне 4,32 м, 69,47 МГц).
6.00 — Календарь дня. Большой прогноз погоды. 6.05 — Утренний концерт. 7.00 — 12.00 — Петербургская панорама. 7.00 — Анонс событий дня. Программа передач. Утренняя зарядка. Профсоюзная жизнь. 8.00 — Витязь. Почему так названо? С песней по жизни. 9.00 — Обзор газет. Гость дня. 10.00 — Гость дня. Анонс вечерних программ. Наши деньги. 11.00 — Общественный совет. Актерское фойе. Дневник садовода. Вместе с Машей. Попробуем. 12.05 — 15.00 — Полдень. 12.05 — Календарь (М. Кажлаев, В. Андреев, М. Дунаевский). 13.00 — Музыкальный экспресс. 13.30 — Радиосериал. В. Конецкий. «Петр Ниточкин к вопросу о квазидураках» (5). 14.05 — Любимые мелодии. 15.00 — Зарубежный калейдоскоп (на волне 4,32 м). 16.05 — 18.00 — Город и горожане. 18.05 — На перекрестке мнений. 19.00 — 21.00 — Петербургская культура. 19.00 — Новости культуры. Хронограф. Невский мотив. 19.15 — Театральный архив. Воспоминания Ю. Юрьева (к 135-летию со дня рождения). 20.00 — Маленькие шедевры. Ф. Лист. «Мефисто-вальс». 20.10 — Песни России. 21.05 — День рождения оперетты. Ф. Легар. «Цыганская любовь». 21.35 — К 90-летию со дня рождения н. а. СССР Е. Лебедева. Главы из повести Л. Толстого «Холстомер» (1). 22.00 — Играет М. Плетнев. 22.30 — Радиобиблиотека классики. И. Гончаров. «Обломов» (43). 23.05 — Полчаса с классическим джазом. Бенни Картер. 00.00 — 1.00 — Звездный дождь (повтор).

ВАС ПРИГЛАШАЮТ

Театральный музей. Пл. Островского, 6. 17 (18.00) — в цикле «Лавка древностей» «Мещанин во дворянстве» — комедия-балет Ж.-Б. Мольера и Ж.-Б. Люлли. Версия 1670 г. (избранные сцены). Дирижер В. Дюметр, режиссер Б. Лазар, хореограф С. Русса. Париж, театр «Ле Трионон», ноябрь 2004 г. **20** (17.00) — в цикле «Вечера современной хореографии» Морис Бежар «1789 год... и мы» (1989). **21** (15.00) — лучшие спектакли Байрейтского фестиваля. Р. Вагнер. «Гибель богов». Г. Джонс, Ж. Альтмейер, М. Юнг и др. Дирижер П. Булез, режиссер П. Шеро.

Петропавловская крепость, Иоанновский равелин. 15 (18.30) — в цикле «Из истории мировой архитектуры» лекция «Современная архитектура Гааги». **18** (18.30) — в цикле «Из истории петербургских улиц» лекция «Улица Литераторов — набережная реки Карповки». **20** (16.00) — в цикле «Петербургские сюжеты» лекция «На приеме у Белосельских-Белозерских».

Особняк Румянцева. Английская наб., 44. 15 (18.30) — в цикле «Английская набережная. Дома и люди» лекция «Дом наследников царских фаворитов. Английская наб., 54». **16** (18.30) — «С. М. Прокудин-Горский — пионер цветной фотографии», лекция цикла «История петербургской фотографии XIX — XX вв.». **18** (18.30) — в цикле «Скульптура Петербурга XVIII — XX вв.» лекция «Скульптура второй половины XIX века. М. М. Антокольский и другие».

Шереметевский дворец. Музей музыки. Филиал Музея театрального и музыкального искусства. Наб. реки Фонтанки, 34. 19 (18.30) — третий концерт цикла «Искусство фортепианного дуэта». «Романтический фортепианный ансамбль». Произведения Мендельсона, Шопена, Верди, Листа, Сен-Санса, Чайковского, Бакета прозвучат в исполнении заслуженного артиста России Сергея Урываева, лауреатов международных конкурсов Людмилы Некипоренко, Галины Жуковой, Станислава Соловьева, Оксаны Ралкиной.

Музей-квартира Ф. И. Шаляпина. Ул. Графтио, 2б. 20 (17.00) — концерт из цикла «Вечера в кругу музыкальных семей». Встреча с известным пианистом и музыковедом профессором Педагогического университета им. А. И. Герцена Владимиром Гуревичем и его семьей — скрипачкой доцентом петербургской Консерватории Людмилой Гуревич и скрипачом лауреатом международных и российских конкурсов Семеном Гуревичем. В концерте принимает участие ансамбль камерной музыки NOTA BENE. **21** (16.00) — лекция-концерт цикла «Мастера бельканто. Меццо-сопрано XX века». Рассказ о знаменитой певице британской школы Дженет Бейкер и выдающейся итальянке Фьоренце Коссотто. Демонстрация фрагментов концертных программ, оперных постановок.

Библиотека им. В. В. Маяковского. Наб. реки Фонтанки, 46. 15 (17.00) — лекция и «круглый стол» на тему «Толерантность в современном обществе». **19** (12.00) — «Все флаги в гости будут к нам». Многонациональные музыкальные традиции Петербурга. Лекция-концерт.

Центральный лекторий им. Ю. М. Шокальского. Пер. Гривцова, 10. 15 (18.30) — в цикле «Петербург в отечественной истории» лекция «Петербургский менталитет». **18** (18.30) — в цикле «Семья Гумилевых» лекция «Н. Гумилев и первые люди на земле». Пьеса «Охота на носорога».

ТЕЛЕАНОНСЫ, ПОНЕДЕЛЬНИК, 15 ЯНВАРЯ

● ХУДОЖЕСТВЕННЫЕ ФИЛЬМЫ

«Свет моих очей»
14.00, «ТВ-3 — Россия»
Драма. История о двух обычных людях, их мечтах, иллюзиях и торжестве любви. Странные и неприкаянные, герои бесцельно движутся по равнодушному мегаполису, пока не встречают друг друга. Режиссер Д. Печини. В ролях: С. Орландо, Б. Валенте, Т. Берторелли. Италия, 2001.

«Срочный вызов»
14.40, «Россия»
Драма. Срочный вызов забрасывает молодого хирурга в деревню. Местный врач сразу не нравится ему, но именно он спасает больного. Режиссер Г. Бежанов. В ролях: Е. Киндинов, Е. Лебедев, М. Дюжева. 1978.

«Флот Макхейла»
14.40, 2.30,
«ТНТ — Санкт-Петербург»
Комедия. Макхейл любит спать до обеда, качаться в гамаке и считать мух. Но теперь ему придется отказаться от любимых занятий и снова надеть капитанский мундир — нужно защищать свой остров от неприятеля. Режиссер Б. Спайсер. В ролях: Т. Арнольд, Д. Стокуэлл, Д. Мессинг. США, 1997.

«Лучший друг»
16.30, «ТВ-3 — Россия»
Мелодрама. Годы уходят безвозвратно. Все попытки увядающей красотки как преуспеть в делах, так и найти идеального мужа пока тщетны, а времени на то, чтобы завести ребенка, остается все меньше и меньше. Режиссер Д. Шлезингер. В ролях: Р. Эверетт, Мадонна, М. Вартан. США, 2000.

«Ангел-хранитель»
18.15, «Россия»
Драматический сериал. Герой приезжает в город, где прожил юношеские годы. Его отец, владелец старинного особняка, знаменитый искусствовед и коллекционер, погиб при таинственных обстоятельствах. Режиссер Б. Недич. В ролях: А. Руденко, Д. Поверенова, А. Панин. 2006.

«Считанные секунды»
19.00, «ТВ-3 — Россия»
Фантастика. Полицейский рыщет по Лондону в поисках мутанта, неуловимого убийцы его партнера по дежурству. Режиссер Й. Шарп. В ролях: Р. Хауэр, К. Кэттролл. Великобритания, 1992.

«Дураков нет»
20.00, «СТО — 31-й канал»
Драма по роману Ричарда Руссо. Драма одиночества, любви и сострадания. Герой — упрямый, шестидесятилетний, еще очень крепкий мужчина, способный «вырубить» одним ударом полицейского. Режиссер Р. Бентон. В ролях: П. Ньюмен, Д. Тэнди, Б. Уиллис, М. Гриффит. США, 1994.

«Слепой-2»
20.45, «НТВ»
Остросюжетный сериал по мотивам романов А. Воронина. Генерал посылает героя под другим именем в Хабаровский край, где золотопромышленник готовит операцию по нелегальной переброске партии золота через китайскую границу. Режиссер А. Лайе. В ролях: С. Маховиков, А. Васильев, К. Юшкевич, И. Апексимова. 2005.

«Билли Батгейт»
21.00, «ТВ-3 — Россия»
Драма. Нью-Йорк, 1935 год. Билли Батгейт, парнишка из бедной семьи, идет служить под начало к знаменитому гангстеру Голландцу Шульцу. Алчность, коварство и жестокость — вот азы науки, преподанной мафией новобранцу. Режиссер Р. Бентон. В ролях: Д. Хоффман, Н. Кидман, С. Хилл, Б. Уиллис. США, 1991.

«Солдаты-8»
21.00, «Региональное ТВ»
Комедия. Режиссер С. Арланов. В ролях: А. Маклаков, А. Ошурков, Б. Щербаков. 2006.

«Городские легенды»
22.00, «СТС — Петербург»
Ужасы. Тихий студенческий городок потрясла серия кровавых убийств, совершенных с беспрецедентной жестокостью. Полиция теряется в догадках. Режиссер Д. Блэнкс. В ролях: А. Уитт, Д. Лето, Р. Энглунд. США, Франция, 1998.

«Луни Тюнз. Снова в деле»
22.00, «ТНТ — Санкт-Петербург»
Комедия. Мир в руках оживших мультиков! Утенок и кролик — настоящие голливудские звезды. Но когда корпорация «Акме» решила захватить мир, мультяшкам пришлось оставить кинобизнес и спасать человечество от порабощения. Режиссер Д. Данте. В ролях: Б. Фрейзер, Т. Далтон, С. Мартин. США, 2003.

«Клиент всегда мертв»
23.00, 2.00, «ТВ-3 — Россия»
Драматический сериал. Лос-Анджелес, канун Рождества. Владелец похоронного бюро погибает в разбитом автобусом новехоньком катафалке. А в город на праздники прилетает его старший сын. Режиссеры: М. Артета, К. Бэйтс, Д. Подесва. В ролях: П. Краузе, Ф. Конрой, Л. Амброуз. США.

«Муссолини и я»
23.20, «СТО — 31-й канал»
Драма. История краха фашистского диктатора Италии рассказана его дочерью. Драматические события отдалили Бенито Муссолини от семьи. Поддерживаемый преданной женой и юной любовницей, он в то же время чувствует ненависть дочери, чей муж стал непосредственной причиной падения и ареста диктатора. 4 серии. Режиссер А. Негрин. В ролях: Э. Хопкинс, С. Сарандон, А. Жирардо, Б. Хоскинс. Франция, 1985.

«Женщина в зеркале»
23.30, «5-й канал»
Мелодрама. Итальянский провинциальный городок. Все живут предвкушением карнавала, до которого остались считанные часы. Молодежь обожает устраивать «апельсиновые побоища», забрасывая своих противников сотнями этих ароматных плодов. Режиссер П. Кваренья. В ролях: С. Сандрелли, М. С. Онорато, Д. д'Иза. Италия, 1984.

«Артист из Кохановки»
23.30, «Домашний в Петербурге»
Комедия. Бригадир колхозных строителей уезжает в город вслед за девушкой, которую колхоз послал учиться. Она умоляет его вернуться, но получает отказ. Режиссер Г. Липшиц. В ролях: Э. Бредун, И. Бунина, О. Анофриев, Г. Вицин. 1961.

«Дживс и Вустер»
23.50, «Культура — 29-й канал»
Комедийный сериал по произведениям П. Г. Вудхауза. Однажды утром холостяк и гуляка Вустер — отпрыск аристократического семейства — обнаруживает на пороге своего дома Дживса — нового камердинера, невозмутимого и мудрого помощника, знающего ответ на любой вопрос. Режиссер Р. Янг. В ролях: С. Фрай, Х. Лаури. Великобритания, 1990.

«Последний крик»
00.00, «ТВ-3 — Россия»
Ужасы. Юной героине все время видятся кошмары. Но ни одно из этих видений не могло даже сравниться с тем, что поджидало ее и одноклассников, когда они отправились в поход с ночевкой. Режиссер С. Роднянски. В ролях: Б. Ди Уильямс, С. Дэвис, С. Кич. США, 1999.

«Опиум»
00.25, «СТО — 31-й канал»
Драма. «С деньгами ты человек, без денег — никто», — говорил герой всякий раз своему сыну, приторговывая опиумом. Продолжалось это до тех пор, пока он не заметил, что сын пристрастился к зелью. Режиссер Т. Дуйсебаев. В ролях: Т. Жаманкулов, К. Жакибаев. 1991.

«Комната № 13»
1.00, «5-й канал»
Детектив. Шайка отъявленных головорезов собирается в комнате под номером 13 в одном захудалом отеле Сохо. Они готовят разбойное нападение на поезд. Режиссер Х. Рейнль. В ролях: Й. Фушбергер, К. Дор, Р. Хесслер. Германия, 1964.

«Директор»
1.10, «1-й канал»
Драма. Учитель совершенно неожиданно получает повышение и становится директором школы. Но радость назначения омрачается тем, что школу он получает самую трудную в районе. Режиссер К. Кейн. В ролях: Д. Белуши, Л. Госсетт-мл., И. Моралес. США, 1987.

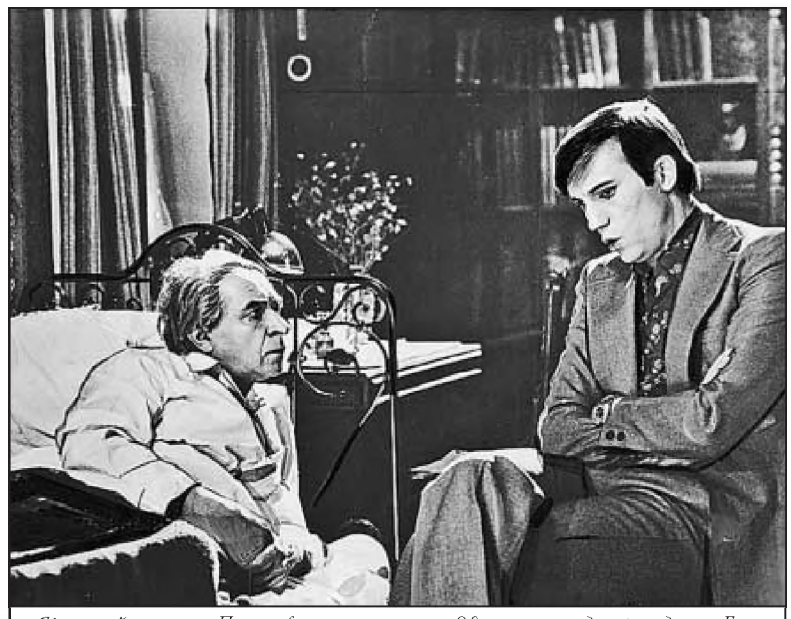

«Срочный вызов». Показ фильма посвящен 90-летию со дня рождения Евгения Лебедева (на снимке слева). ***«Россия».***

«Шпана и пиратское золото»
1.35, «Россия»
Приключения. Команда героев пускается в самое опасное в их жизни путешествие! Они ищут сокровища, которые спрятал 300 лет назад пират. С помощью найденной на чердаке таинственной карты они спускаются в мир глубоких пещер. Режиссер Р. Доннер. В ролях: Ш. Остин, Д. Бролин, Д. Кохен. США, 1985.

«Под следствием»
1.55, «НТВ»
Детектив. Детектив ищет убийцу девушки. В напарники ему дают новичка, которого он обучает на свой манер. Первый подозреваемый — художник, любовник погибшей. Режиссер К. Мейер. В ролях: Г. Хэмлин, Д. Пакула, Э. Лотер. США, 1993.

«Свидетельские показания»
2.00, «Региональное ТВ»
Триллер. После второй мировой войны герой был объявлен военным преступником. Однако он не предстал перед судом и тихо-мирно коротал дни своей жизни под крылом католической церкви. Режиссер Н. Джуисон. В ролях: М. Кейн, Т. Свинтон, Ш. Рэмплинг, Д. Нортэм. США, Канада, Великобритания, Франция, 2003.

«Последний крик»
3.20, «1-й канал»
Триллер. Модный фотограф и неотразимый плейбой обвиняется в убийстве: во время любовного свидания он случайно задушил свою партнершу. Но неожиданно для всех его осуждают условно и выпускают на свободу. Режиссеры: Р. Анджело, Р. Спера. В ролях: Э. Эверхарт, Р. Грико, П. Оливер. США, 2001.

«Кастл Рок»
4.00, «ТВ-3 — Россия»
Приключения. Страшно подумать, сколько всего может произойти за два дня. А начиналось все не так уж плохо — поездка к дедушке в гости. Режиссер К. Клайд. В ролях: Э. Боргнин, А. Остин. США, 2000.

● СЕГОДНЯ В ПРОГРАММЕ

К 75-летию отечественного телевидения. Из Золотой коллекции телетеатра. Э. де Филиппо. «Не заплачу!»
14.40, «Культура — 29-й канал»
Телеспектакль. Действие происходит в Неаполе. Между владельцем небольшой лотерейной конторы и женихом его дочери — служащим этой же конторы, возникает тяжба, полная смешных перипетий. Режиссер Г. Зелинский. В ролях: В. Этуш, В. Кенигсон, А. Джигарханян, Л. Полищук, А. Филозов, О. Викландт, Л. Сухаревская.

90 лет со дня рождения Евгения Лебедева. «Неистовый лицедей»
20.50, «Культура — 29-й канал»
Евгений Лебедев — гениальный актер, многосторонне одаренная личность. В передаче, посвященной Евгению Алексеевичу, прозвучат цитаты из его книги «Великий лицедей». Включены фрагменты фильмов и сцены из спектаклей с участием Евгения Лебедева, а также фрагменты репетиций с Георгием Товстоноговым и актерами БДТ. В программе принимает участие вдова артиста Нателла Товстоногова-Лебедева.

ОБЪЯВЛЕНИЕ
УСЛУГИ
Обивка, перетяжка мебели. Обивка дверей (235-28-06).

ЧАСТОТНОЕ РАСПИСАНИЕ

..... FM 88,4 МГц
..... УКВ 67,04 МГц (4,47 м)

Радио «Балтика»
..... FM 104,8 МГц

Радио «Град Петров», Радио «Гардарика»
... УКВ 69,05 МГц (4,34 м)

Радио «Динамит FM»
..... FM 103,4 МГц

Дорожное радио
..... FM 87,5 МГц
..... УКВ 66,10 МГц (4,54 м)

«Европа Плюс»
..... FM 100,5 МГц
.... УКВ 72,68 МГц (4,13 м)

Радио «Культура»
..... FM 89,3 МГц

Радио «Максимум»
..... FM 102,8 МГц
..... УКВ 73,8 МГц (4,07 м)

Радио «Мария»
..... СВ 1053 кГц (285 м)

Радио «Маяк»
..... СВ 549 кГц (546 м)
.. УКВ 67,45 МГц (4,44 м)

Канал «Мелодия»
..... FM 91,1 МГц
..... УКВ 69,74 МГц (4,30 м)
..... УКВ 73,10 МГц (4,10)

«Наше радио»
..... FM 104,0 МГц
.... УКВ 72,14 МГц (4,16 м)

Радио «Петербург»
... УКВ 69,47 МГц (4,32 м)

Радио «Петроград – Русский шансон»
..... FM 100,9 МГц

Радио России
..... СВ 873 кГц (344 м)

Радио России СПб
..... FM 107,0 МГц
..... УКВ 66,3 МГц

Радио «Рекорд»
..... FM 106,3 МГц

Радио «Ретро FM»
..... FM 88,0 МГц
..... УКВ 66,60 МГц (4,50 м)
..... УКВ 71,65 МГц (4,19 м)

Радио «Рокс»
..... FM 102,0 МГц

Русское радио
..... FM 107,8 МГц

Радио «Свобода»
.... УКВ 71,24 МГц (4,21 м)

Радио «Спутник»
..... FM 105,9 МГц

Радио «Тесс»
..... СВ 1089 кГц (275 м)

«Радио-хит»
..... FM 90,6 МГц

Радио «Шансон»
..... FM 104,4 МГц

Радио «107,4 FM»
..... FM 107,4 МГц

«Эльдорадио»
..... FM 101,4 МГц

Радио «Эрмитаж»
..... FM 90,1 МГц
..... УКВ 68,7 МГц (4,37 м)

«Эхо Москвы»
..... FM 91,5 МГц
..... УКВ 70,04 МГц (4,28 м)

«Love радио»
..... FM 105,3 МГц
..... УКВ 68,24 МГц (4,40 м)

«Jug FM»
..... УКВ 68,70 МГц (4,39 м)

«Studio-FM»
..... FM 102,4 МГц

ВЫСТАВКИ

Здесь и сейчас

Так называется выставка живописи, графики и компьютерной графики художника Николая Богомолова, вернисаж которой состоится 13 января в Музее нонконформистского искусства на Пушкинской ул., 10.

Богомолов — художник городской, точнее говоря, «питерский». Всю жизнь он живет в городе, наблюдает за изменениями в окружающем мире, фиксирует их в своих произведениях. Бумагу для «полотен» художник делает сам, поскольку для его работ необходима особая фактура. Богомолов любит изобретать новые изобразительные технологии.

Живописью он стал заниматься не сразу, сначала была большая любовь к химии. Эта любовь вылилась в кандидатскую степень, затем в почти завершенную докторскую. Но живопись взяла верх. Свои картины художник начал показывать зрителю в конце 1980-х. Сначала он входил в состав группы «Остров». Сейчас вопрос о творческом стиле для художника утратил актуальность, важна только тема.

Иллюстрации добра и зла

С 17 января по 17 февраля Музей Ф. М. Достоевского представляет выставку «Хорошо/плохо. Диалектика добра и зла в современной иллюстрации, графике и комиксах».

В конце концов, каждый из нас сам выбирает нравственные ориентиры. Участники выставки не исключение. В их числе известные художники, дизайнеры, графики, авторы комиксов, чьи работы печатаются в модных журналах или авангардных изданиях.

Современный человек привык получать информацию в виде ярких иллюстраций и различного рода пиктограмм — запрещающих и разрешающих знаков. Художникам — участникам выставки и предстоит дать ответ на вопрос «Что такое хорошо и что такое плохо?» в форме визуального высказывания — плаката, рекламы, иллюстрации, комикса. Насколько удачно они справились с этой задачей, предстоит оценить посетителям выставки.

Вглубь мира

13 января в театральном зале Литературно-мемориального музея Ф. М. Достоевского состоится международная благотворительная акция «Посвящение Блезу Сандрару». Событие приурочено к 120-летию этого поэта и писателя, автора книг «По всему свету и вглубь мира», «Золото», «Пронзенный молнией».

Происхождением Сандрар связан со Швейцарией, литературной деятельностью — с Францией. А самые сильные впечатления Сандрар получил в Петербурге, где жил несколько лет в начале XX века. Однако в России Сандрар не очень известен.

Акция в музее — это послание детям из детских домов, которые нуждаются в хорошей литературе и хорошей поэзии. Здесь пройдет спектакль «Великий путешественник», созданный театром «Кукольный формат» по мотивам сказок писателя. Кукол поселят в пространство Европы столетней давности, в пространство культуры и текстов, которые сочинял Сандрар. Во время спектакля солисты детского классического балета Приморского района под руководством Натальи Усачовой покажут хореографическую миниатюру «Куклы». Кроме того, дети посмотрят музейные комнаты и послушают экскурсовода.

Организатор благотворительной акции — Швейцарский центр в Санкт-Петербурге, центр «Хеленика» и театр «Кукольный формат».

Французы вспомнили о кино

Минувший год стал рекордным для французского кинематографа по числу проданных билетов. Как показали последние подсчеты, проведенные Французским центром кинематографии, в кинозалах страны на сделанных во Франции фильмах за год побывали около 84 млн человек. Это лучший показатель за период с 1984 года.

Французская кинопродукция несколько повысила свою популярность у зрителей — на нее приходится 45% проданных билетов при показателе прошлого года в 36,6%. Это означает, что в борьбе за зрителя с американцами французские кинематографисты выступают теперь практически на равных.

Создатели семи французских кинолент могут похвастать тем, что на них в кинотеатры пришли более 3 млн человек. Это прежде всего весьма непритязательная, но невероятно популярная комедия режиссера Патриса Леконта «Загорелые» — в 2006 году в прокат вышла уже третья ее серия («Друзья на всю жизнь»), которая оказалась не менее доходной, чем предыдущие. Она возглавляет список наиболее популярных фильмов — на нее продано 10,3 млн билетов.

Среди коммерчески удачных и комедия «Кэмпинг» режиссера Фабьена Онтеньенте. На фантастическом мультфильме Люка Бессона «Артур и минипуты» уже побывали 4 млн зрителей, и это несмотря на то, что во Франции в прокате лента появилась лишь 13 декабря.

Все эти показатели особенно впечатляют, если учесть, что планку в 3 млн зрителей в 2005 году удалось преодолеть только одному французскому фильму.

Как отмечают специалисты, посещаемость кинотеатров во Франции, значительно снизившаяся лет десять назад, теперь год от года растет, сообщает ИТАР-ТАСС.

ТЕЛЕВИДЕНИЕ

«1-Й КАНАЛ»

5.00 **Новости.**
5.05 Телеканал «Доброе утро».
9.00 **Новости.**
9.20 Малахов +.
10.20 «Вечный зов» — х. т. ф.
11.20 Детективы.
12.00 **Новости (с субтитрами).**
12.20 Лолита. Без комплексов.
13.20 Понять. Простить.
14.00 Другие новости.
14.30 Контрольная закупка.
15.00 **Новости (с субтитрами).**
15.20 Вне закона. «Душеприказчик».
16.00 «Любовь как любовь» — т/с.
17.00 Федеральный судья.
18.00 **Вечерние новости (с субтитрами).**
18.20 «Пять минут до метро» — т/с.
19.10 Пусть говорят.
20.00 «Сестры по крови» — т/с.
21.00 **Время.**
21.30 «За все тебя благодарю» — т/с.
22.30 «Я умерла вместе с ним» — д. ф.
23.30 **Ночные новости.**
23.50 Искатели. «Исчезнувший миллиард».
00.40 Ударная сила. «Умные снаряды».
1.30 «Банда Келли» — х. ф.
3.00 **Новости.**
3.05 «Банда Келли» — х. ф. (окончание).
3.40 — 4.25 «Мертвая зона» — т/с.

«РОССИЯ»

5.00 Доброе утро, Россия!
5.15, 5.45, 6.15, 6.45, 7.15, 7.45, 8.15 **Вести (СПб).**
8.45 «Марек Хальтер. Сын Библии и Александра Дюма» — д. ф.
9.45 Вести. Дежурная часть.
10.00 «Вызов» — т/с.
11.00 **Вести.**
11.30 **Вести (СПб).**
11.50 «Вызов» — т/с.
12.50 Частная жизнь.
13.45 Вести. Дежурная часть.
14.00 **Вести.**
14.20 **Вести (СПб).**
14.40 Суд идет.
16.00 «Кулагин и партнеры» — т/с.
16.40 **Вести (СПб).**
17.00 **Вести.**
17.15 «Обреченная стать звездой» — т/с.
18.15 «Ангел-хранитель» — т/с.
19.00 «Волчица» — т/с.
20.00 **Вести.**
20.45 **Вести (СПб).**
21.05 Спокойной ночи, малыши!
21.15 «Вызов» — т/с.
23.15 «Три тайны Гоголя» — д. ф.
00.15 **Вести + (СПб).**
00.35 «Обратная тяга» — х. ф.
3.10 Дорожный патруль.
3.25 «Закон и порядок» — т/с.
4.10 «Война в доме» — т/с.
4.30 — 4.56 Евроньюс.

«НТВ»

6.00 Сегодня утром.
8.30 **Сегодня (СПб).**
9.05 Наше все!
10.00 **Сегодня (СПб).**
10.20 Особо опасен!
11.00 «Таксистка-3» — т/с.
12.00 Две правды.
13.00 **Сегодня.**
13.30 «Слепой-2» — т/с.
14.35 «Жизнь — поле для охоты» — т/с.
15.30 **Сегодня (СПб).**
16.00 **Сегодня.**
16.30 «Возвращение Мухтара» — т/с.
18.30 **Сегодня (СПб).**
19.00 **Сегодня.**
19.40 «Врачебная тайна» — т/с.
20.45 «Слепой-2» — т/с.
21.50 Обзор. Чрезвычайное происшествие.
22.00 **Сегодня.**
22.40 **Сегодня вечером (СПб).**
23.00 «Сталин. Live» — т/с.
00.00 «Молодые и злые» — т/с.
1.05 TopGear.
1.35 — 2.55 «Возвращение Мухтара» — т/с.

«5-Й КАНАЛ»

Внимание! В квадратных скобках указаны отличия федерального вещания канала в кабельных сетях от программы для Петербурга и Ленинградской области.

[7.00 — 9.30 Утро в большой стране. **7.30 Сейчас.]**
7.00 Показывает ЛОТ: «Новости», «Регион», «Вестник православия», «Прогноз погоды и самочувствия».
8.00 — 9.30 Утро в большой стране.
8.30 Сейчас о спорте.
9.30 **Сейчас.**
9.35 «Исцеление любовью» — т/с.
10.30 **Сейчас.**
10.45 Горькая правда.
11.30 «Вторая жизнь» — т/с.
12.30 **Сейчас.**
12.45 «Это реально?» — д. ф.
13.45 «Детки из класса 402» — м. ф.
14.05 «Экхарт» — м. ф.
14.30 **Сейчас.**
14.45 Открытая студия.
15.45 «Супертехника» — д. ф.
16.15 «Старшеклассники» — т/с.
16.45 Горькая правда.
17.30 **Сейчас.**
[17.45 «Вторая жизнь» — т/с. **18.45** Дом быта. **19.00 — 19.30** «Документальный детектив» — д. ф.]
17.45 Дом быта.
18.00 «Документальный детектив» — д. ф.
18.30 Показывает ЛОТ: «Новости вечером», «Абрис», «Живая земля», «Формула порядка», «Прогноз погоды и самочувствия».
19.30 **Сейчас.**
20.10 Экстренный вызов 112.
20.30 «Матрица» — т/с.
21.30 **Сейчас о главном.**
22.15 «Архивы ФБР» — д. ф.
23.15 Сейчас о спорте.
23.30 «Паганини» — х. ф.
1.00 — 2.15 «Сцены из семейной жизни» — т/с.

«СТС — ПЕТЕРБУРГ»

Профилактика.
14.00 «Смешарики» — м. ф.
14.05 «Приключения Вуди и его друзей» — м. ф.
14.30 «Оливер Твист» — м. ф.
15.00 «Гаджет и Гаджетины» — м. ф.
15.30 «Скуби Ду» — м. ф.
16.00 «Том и Джерри» — м. ф.
16.30 «Комиссар Рекс» — т/с.
17.30 «Завтра будет завтра» — т/с.
18.30 «Папа на все руки» — т/с.
19.00, 00.30 «Кто в доме хозяин?» — т/с.
19.30, 00.00, 1.45 Истории в деталях.
19.55, 00.25 Смотри кино.
20.00 «Кадетство» — т/с.
21.00 «Убойная сила»: «Тактика ближнего боя» — т/с.
22.00 «Городские легенды-2» — х. ф.
1.00 «Части тела» — т/с.
2.10 «Действуй, крошка!» — т/с.
2.30 «Коварство гор» — т/с.
4.10 «Дорогая, я уменьшил детей» — т/с.
5.35 Музыка на «СТС».

«ТНТ — САНКТ-ПЕТЕРБУРГ»

5.45 Москва: инструкция по применению.
6.10 «Любовь и тайны Сансет-Бич» — т/с.
7.00 Глобальные новости.
7.05 «Ракетная мощь» — м. ф.
7.30 «Дикая семейка Торнберри» — м. ф.
7.55, 11.00, 18.00 «Счастливы вместе» — т/с.
8.30, 14.05, 19.30, 00.50 Питер: инструкция по применению.
9.00 «Замуж за миллионера» — т/с.
10.00 Запретная зона.
12.00 «Даша-следопыт» — м. ф.
12.30 «Настоящие монстры» — м. ф.
13.00 «Как говорит Джинджер» — м. ф.
13.30, 19.00 Такси.
14.30 Мультфильмы.
15.05 «Луни Тюнз. Снова в деле» — х. ф.
17.00, 21.00, 00.20 Дом-2.
20.00 Голые стены.
22.00 — 1.20 «Заводила» — х. ф.

«NBN — РАМБЛЕР ТЕЛЕСЕТЬ»

7.00, 23.00 Импульс.
7.30 Уступи дорогу.
7.50 Афиша.
8.00, 20.30 Железные доказательства-2.
9.00 Таласса. Люди моря. «Драконы острова Комодо», «Паром «Джула» в Сенегале».
10.00 Тайны, магия и чудеса.
11.00, 23.30 «Улики древности» — д. ф.
12.00, 15.00 Смелые решения.
12.30, 00.30 Вы — играй!
13.30, 18.00 «Профессия: собака» — д. ф.
14.30 Телемышка.
15.30 Таласса. Люди моря. «Разговор с касатками», «Огненные кристаллы».
16.30 На грани возможного.
17.00 Самые удивительные праздники мира. «Фестиваль «Рат Ятра» в городе Пури. Индия».
19.00 Мастерская здоровья.
19.45 Популярные истории о здоровье.
20.15 «Ландра»: «Пожелай себе удачи».
21.30 Самые удивительные праздники мира. «Фестиваль «Девы Укрупинья».
22.30 Эстафета здоровья.
22.50 Денис Скул.
1.30 Кунсткамера.

«25-Й — 7 ТВ»

5.00, 6.00, 7.00, 8.00, 9.00, 10.00, 11.00, 12.00, 13.00, 14.00, 17.00, 18.00, 19.00, 21.00, 22.00, 00.00, 1.00, 3.00, 4.00 **7 новостей.**
5.05 Зарядка для страны.
5.25, 6.25, 7.25 Веселые старты.
6.05, 7.05, 8.05 Музыкальный трек.
8.25 «Гран-при» — м. ф.
9.05, 17.05 Интерактив.
10.05, 4.05 Советский спорт.
10.25 Гандбол. Женщины. Кубок ЕГФ. «Звезда» (МО) — Egle (Литва). 1-й матч.
11.05, 14.25, 20.05, 00.05 NBA Live!
11.25, 20.00, 23.00, 2.00 NHL. Ежедневный обзор.
12.05, 18.05, 19.25, 21.25, 22.25 Экстремальный спорт.
13.05 Смертельные искусства.
14.05, 1.35 Только не это!
14.45 Чемпионат мира по сноуборду. Параллельный гигантский слалом. Прямая трансляция из Швеции.
19.05 Магия оружия.
20.25 Классика футбола. Исторические матчи Manchester United.
21.05, 1.05 Диалоги о рыбалке.
22.05 220 вольт.
23.05 Дартс.
00.25 Классика футбола. Исторические матчи Barcelona.
1.25 Картинг.
2.05 KOTV. Классика бокса.
3.05 Покер.
4.25 Мини-футбол. Чемпионат России. Суперлига АМФР. «Спартак-Щелково» (МО) — «Дина» (Москва). 2-й матч.

«ТВ-3 — РОССИЯ»

6.00 Победоносный голос верующего.
6.30 Мультфильмы.
6.45 «Жажда» — х. ф.
8.30 «Комната смеха» — т/с.
9.00 «Костер тщеславия» — х. ф.
11.30 «Чародеи» — х. ф.
13.00 Скетч-шоу.
13.45 Муниципальный вестник.
14.00 «Погоня в подземке» — х. ф.
16.00 «Таежный роман» — х. ф.
18.30 Киномания.
19.00 «Рунический камень» — х. ф.
21.00 «Невезучие» — х. ф.
23.00, 2.00 «Клиент всегда мертв» — т/с.
00.00 «Близнецы» — х. ф.
3.00 «Оппортунисты» — х. ф.
5.00 Муз.Relaks.

«КУЛЬТУРА — 29-Й КАНАЛ»

6.30 Евроньюс.
10.00, 19.30, 23.30 **Новости культуры.**
10.20 В главной роли...
10.45 «Погружение в Карибском море» — д. ф.
11.15 Кино Востока. «Фара» — х. ф.
12.30 Для самых маленьких. «Картофелины и драконы» — м. ф.
12.50 Тем временем.
13.45 AcADEMIA. К 250-летию Российской академии художеств.
14.10 «Евгений Онегин». Глава X» — д. ф.
14.45 «Личное дело судьи Ивановой» — х. ф.
16.05 Театральная летопись. Михаил Козаков (1).
16.35 «Кто ж такие птички» — м. ф.
16.50 «Дрессировщики»: «В лесу» — д. ф.
17.15 «Ныряние с китами» — д. ф. (Великобритания).
17.45 Порядок слов. Книжные новости.
17.55 Музыка-2006.
19.00 Ночной полет.
19.55 Плоды просвещения. «Чудесная планета»: «Стратегия выживания» — д. ф.
20.50 Больше, чем любовь. Илья Ильф и Мария Тарасенко.
21.35 К 100-летию со дня рождения Сергея Королева. «Империя Королева»: «Недосягаемая Луна» — д. ф.
22.00 Мировые сокровища культуры. «Дома Хорта в Брюсселе. Под стеклянными балдахинами» — д. ф.
22.20 Апокриф.
23.00 Кто мы? «Премьера русского абсурда» (2).
23.55 «Великолепные Эмберсоны» — х. ф. (1).
1.20 — 2.00 «О Чехове». По воспоминаниям И. Бунина.

«СТО — 31-Й КАНАЛ»

7.30, 2.40 Что на СТО.
7.35 «Повторная загрузка» — м. ф.
8.00, 11.00, 17.00, 19.00, 23.10 Непогода.
8.05, 14.55 «Виллисы» — т/с.
9.00 «Щорс» — х. ф.
11.05, 18.05 «Белинда» — т/с.
12.00 В рабочий полдень.
13.00 Вечера в Политехническом. Олег Басилашвили.
13.55, 15.55, 23.00 **Две новости.**
14.00, 17.05 «Война округа Джонсон» — т/с.
16.00 «Знаменитый Джет Джексон» — т/с.
16.30 Маленький двойной.
19.05 Сказки дедушки Мокея.
19.30 Две новости + гость.
20.00 «Рикошет» — х. ф.
22.00 «Ангел на дорогах» — т/с.
23.15 Астропрогноз.
23.20 Живые люди.
00.00 «Муссолини и я» — т/с.
1.10 «Убить пса» — х. ф.
2.45 СТО и одна ночь.

«ДОМАШНИЙ В ПЕТЕРБУРГЕ»

Профилактика.
14.00 Татьянин день.
15.15 «Телохранитель» — т/с.
16.15 «Пленница» — т/с.
17.15 «Королева Марго» — т/с.
18.30 «Скорая помощь» — т/с.
19.30 «Ты — моя жизнь» — т/с.
20.30 Домашние сказки.
21.30 «Евлампия Романова. Следствие ведет дилетант»: «Покер с акулой» — т/с.
22.30 «Секс в большом городе» — т/с.
23.00 Друзья моего хозяина.
23.30 «Когда деревья были большими» — х. ф.
1.15 «Женаты... и с детьми» — т/с.
2.00 «Молодые и дерзкие» — т/с.

«МУЗ-ТВ»

Профилактика.
17.00, 00.20, 3.00 «Муз-ТВ»-хит.
18.00 Алфавит.
18.10 Чемпионат мира.
18.40 Звезды зажигают.
19.30 Вечера на х...
20.00 Мультфильмы.
20.20 Без купюр.
20.55 Ближе к звездам. Памела Андерсон.
21.20 Ближе к звездам.
22.20 Безбашенные американцы.
22.45 «Улетный TRIP» — м. ф.
23.15 Твой выбор.
00.15 Pro-новости.
2.00 Наше.

«РЕГИОНАЛЬНОЕ ТВ»

6.00 Музыкальный канал.
7.10 «Инопланетяне» — м. ф.
7.35 «Тунималсы» — м. ф.
8.00, 14.00 Ради смеха.
8.25, 16.00, 21.00 «Солдаты-8» — т/с.
9.30, 12.30, 23.30 **24.**
10.00 Час суда. Дела семейные.
11.00 Час суда.
12.00 Академия права.
13.00, 23.00, 00.15 «Друзья» — т/с.
14.30 «Гриффины» — м. ф.
15.00, 20.00 «Боец» — т/с.
17.00 Званый ужин.
18.00 Проверено на себе.
19.00, 00.00 **Региональные новости.**
19.15 Будьте здоровы. Врача вызывали?
19.50, 00.10 ТСБ.
22.00 Чрезвычайные истории. «Яблоко от яблони, или Звездные детки».
00.50 Деньги по вызову.
2.00 «Закусочная на колесах» — х. ф.
3.50 Военная тайна.
4.35 — 5.00 «Великие тайны и мифы XX века»: «Тайна Тутанхамона» — д. ф.

«СПОРТ — 43-Й КАНАЛ»

5.00, 7.10 Теннис. Открытый чемпионат Австралии. Прямая трансляция.
7.00, 9.00, 13.00, 18.10, 21.15, 00.15 Вести-спорт.
9.10, 13.10, 17.15, 21.25 Теннис. Открытый чемпионат Австралии.
12.05, 00.25 Автоспорт. «Дакар-2007».
14.55, 18.55 Хоккей. Чемпионат России. Прямая трансляция.
18.20 Автоспорт. Чемпионат мира по ралли. Ралли Монте-Карло. Пролог.
22.25 Волейбол. Лига чемпионов. Мужчины. «Портоль» (Испания) — «Локомотив-Белогорье» (Россия). Прямая трансляция.
1.20 Сборная России. Хаджимурад Гацалов.

«ОТВ — ТВ ЦЕНТР»

6.00 Настроение.
8.30, 21.15 «Расплата за грехи» — т/с.
9.25 «Исполнение желаний» — х. ф.
11.30, 14.30, 17.30, 00.25 Петровка, 38.
11.45, 14.45, 20.45 **События.**
12.00 В центре внимания. «НЕличная жизнь».
12.35, 3.10 «Одно дело на двоих» — т/с.
13.50 Деловая Москва.
15.00 Мультфильм.
15.30, 22.10 «Участок» — т/с.
16.30 Новое времечко.
17.45 Дом живых историй.
18.05 Петербургское время.
18.30 То, что доктор прописал.
18.50 Благословение.
19.50 Лицом к городу.
23.20 В центре внимания. «Формула удачи».
23.55 **События. 25-й час.**
00.40 «Новая полицейская история» — х. ф.
4.20 — 5.55 «Кордье — стражи порядка» — т/с.

«MTV — МУЗЫКАЛЬНОЕ ТВ»

6.00, 12.30, 17.00, 00.15, 1.30 Super.
9.30 Русская десятка.
10.30, 15.00, 23.00 News-блок Daily.
10.45, 15.15, 19.30 «Мечты Алисы» — т/с.
11.00 EMA-2006: звездная жизнь Копенгагена.
11.30 EMA: самые громкие выступления.
12.00 Звездный стиль: Eva Mendes.
14.00 Мобильная десятка.
14.30 «7 самураев» — м. ф.
15.30, 1.00 Лови удачу.
16.00 Киночарт.
16.30 Гид по стилю.
18.00 О! Кино!
18.30 Рингтон-чарт.
19.45 По домам.
20.00 Подстава.
21.00 «Школьницы» — т/с.
21.30 Скверные истории.
22.00 «Клиника» — т/с.
22.30 Южный парк.
23.15 — 2.00 «Клуб. Без купюр» — т/с.

РАДИО

«РАДИО РОССИИ»

6.10 — 10.00 — Невское утро. 10.10 — Этот безумный мир. 10.30 — Персона грата. 11.10, 23.10 — Городской наблюдатель. 11.25 — Маленький концерт. 11.45 — Знак качества. 12.10 — Детективный сериал. Т. Устинова. «Седьмое небо» (2). 12.30 — От первого лица. 13.10 — Любимые мелодии. 14.10 — Особое мнение. 15.10 — Облака (по ОТС, УКВ 66,3 МГц, FM 107). 15.30 — Домашняя академия (по ОТС, УКВ 66,3 МГц, FM 107). 16.10 — Малая Садовая. 17.10 — Пулковский меридиан. 18.10 — М. Булгаков. «Мастер и Маргарита». Радиоверсия. 18.30 — Отзвуки театра. 19.10 — Петербург. Новости дня. 20.10, 21.10, 23.10 — Ветер в окно. 20.45 — Литературные чтения. В. Федоров. «Дух маэстро» (2). 22.00 — Этот день: события и мнения. 22.30 — Литературные чтения. Л. Толстой. «Хозяин и работник». Читает Б. Бабочкин. (2). 23.25 — Музыкальная гостиная.

«ПЕТЕРБУРГ»

6.00 — Календарь дня. Большой прогноз погоды. 6.05 — Утренний концерт. 7.00 — 12.00 — Петербургская панорама. 7.00 — Анонс событий дня. Программа передач. Утренняя зарядка. Ваша безопасность. Вместе с Машей. 8.00 — Обзор политических событий. Почему так названо? С песней по жизни. 9.00 — Глобус. Обзор газет. 10.00 — Гость в студии. Красный, желтый, зеленый. Культурная столица. Анонс вечерних программ. 11.00 — Попробуем. Актерское фойе. Урок английского языка. 12.05 — 15.00 — Полдень. 12.05 — Календарь (Т. Докшицер). На волне нашей памяти. 13.00 — Музыкальная орбита. 13.30 — Радиосериал. В. Конецкий. «Петр Ниточкин к вопросу о психической несовместимости» (1). 14.05 — Любимые мелодии. 15.00 — Поет Шаде (на волне 4,32 м). 16.05 — Игра ума. 17.00 — 19.00 — Город и горожане. 18.00 — Новости. 19.00 — 21.00 — Петербургская культура. 19.00 — Новости культуры. Хронограф. Невский мотив. 19.15 — Легенды и мифы XX века. 20.10 — Театр рассказа. И. Бунин. «Божье дерево». 21.05 — Из коллекции редких записей. Поет Тео Адам. 21.35 — К 90-летию со дня рождения н. а. СССР Е. Лебедева. Главы из повести Л. Толстого «Холстомер» (2). 22.00 — Р. Глиэр, Концерт для арфы и симфонического оркестра. Исполнители: О. Эрдели и БСО ВР и Т п/у Б. Хайкина. 22.30 — Радиобиблиотека классики. И. Гончаров. «Обломов» (44). 23.05 — 00.00 — Музыкальный экспресс. 00.00 — 1.00 — Полчаса с классическим джазом (повтор).

ТЕЛЕАНОНСЫ, ВТОРНИК, 16 ЯНВАРЯ

● ХУДОЖЕСТВЕННЫЕ ФИЛЬМЫ

«Жажда»
6.45, «ТВ-3 — Россия»
Боевик. В калифорнийском городе Сан-Пауло стоит невыносимая жара. Но это лишь незначительная неприятность по сравнению с настоящей бедой: в городе подобно лесному пожару распространяется неизвестный смертельно опасный вирус. Этот вирус лишает организм жидкости, и люди умирают от жажды. Режиссер В. Л. Нортон. В ролях: А. Аркин, Д. Фишер, Д. Эспозито. США, 1999.

«Костер тщеславия»
9.00, «ТВ-3 — Россия»
Комедия. Безвестный журналист делает головокружительную карьеру и становится настоящей знаменитостью, воспользовавшись подаренным ему судьбой случаем. В то время как для прежде преуспевавшего молодого бизнесмена это же событие едва не обернулось тюремным сроком. Режиссер Б. Де Пальма. В ролях: Т. Хэнкс, М. Гриффит. США, 1990.

«Щорс»
9.00, «СТО — 31-й канал»
Биографический фильм о полководце Николае Щорсе, легендарном герое гражданской войны. Действие происходит на Украине в 1919 году, когда войска красных шли к Киеву. Предстояли бои с войсками Петлюры и Драгомирова. Режиссер А. Довженко. В ролях: Е. Самойлов, А. Хвыля, Н. Крючков. 1939.

«Фара»
11.15, «Культура — 29-й канал»
Драма. Фара — это детское прозвище толстяка Фархада. В детстве он был инвалидом, и его ценой своей жизни поставил на ноги друг. Благодарность другу Фара пронес через всю жизнь. Режиссер А. Карпыков. В ролях: Ф. Абдраимов, К. Орбакайте, А. Александров. Россия, Казахстан, 1999.

«Чародеи»
11.30, «ТВ-3 — Россия»
Комедия. Возлюбленная главного героя работает в институте Чародейства и Волшебства. Из ревности старшая ведьма института заколдовала ее. Герой решает спасти свою любимую от злых чар, но, как сделать это, не знает. Режиссер К. Бромберг. В ролях: А. Абдулов, А. Яковлева-Аасмяэ, Э. Виторган. 1982.

«Погоня в подземке»
14.00, «ТВ-3 — Россия»
Приключения. Забавная история о мальчике, который вместе со старшей сестрой проводил каникулы в Париже. Он решил помочь полиции в поимке вора-карманника, орудующего в парижском метро, и заблудился. Режиссер Д. Лавейл. В ролях: К. Плумлей, Т. Липински, Л. Фэлтон. Франция, 2003.

«Жизнь — поле для охоты»
14.35, «НТВ»
Детективный сериал. Случай сводит героя с давним знакомым. Он вспоминает былое. Сочи, 1978 год, герой, курсант Высшей школы милиции, задерживает человека, который занимался мелким рэкетом. Они подружились. И вместе начали поиски драгоценного колье. Режиссер В. Волков. В ролях: Н. Добрынин, И. Верник, Л. Дуров. 2005.

«Личное дело судьи Ивановой»
14.45, «Культура — 29-й канал»
Драма. Герои — супруги, которые ради счастья дочери пытаются сохранить видимость благополучной семьи. Режиссер И. Фрэз. В ролях: Н. Гундарева, С. Шакуров, М. Зудина, Т. Догилева. 1985.

«Таежный роман»
16.00, «ТВ-3 — Россия»
Драма. Все герои любят так страстно... Беда в том, что их любовь сплелась в треугольник, где все углы — острые как бритва. Поэтому капитан из образцового офицера превращается в обезумевшего от любви убийцу. Режиссер А. Митта. В ролях: А. Гуськов, М. Башаров, О. Будина. 2001.

«Рунический камень»
19.00, «ТВ-3 — Россия»
Приключения. В Западной Пенсильвании был найден рунический камень. В древнем пророчестве говорилось, что при помощи этого камня можно вызвать из небытия Великого волка Фернира и тогда наступит Рагнарок — конец света. И единственный, кто сможет остановить древнее зло, — это Тор, скандинавский бог войны. Режиссер У. Кэрролл. В ролях: П. Ригерт, А. Годунов, Д. Северанс. США, 1990.

«Рикошет»
20.00, «СТО — 31-й канал»
Криминальная драма. Ветерана афганской войны коррумпированные чины милиции вынудили совершить заказное убийство. В ход пошли угрозы любимой девушке и матери. Режиссер И. Талпа. В ролях: А. Соколов, И. Волков, А. Ливанов. Россия, Молдавия, 1997.

«Невезучие»
21.00, «ТВ-3 — Россия»
Комедия. «Крепкий орешек» успел спрятать награбленные деньги, но угодил в тюрьму, где познакомился с болтливым верзилой. Несравненной парочке надо придумать, как выбраться на волю. А герою найти своих партнеров по преступлению, чтобы отомстить за смерть возлюбленной. Режиссер Ф. Вебер. В ролях: Ж. Рено, Ж. Депардье. Франция, 2002.

«Городские легенды-2»
22.00, «СТС — Петербург»
Ужасы. Студентка университета снимает дипломный фильм о городских легендах, страшных историях, порожденных хаосом современных мегаполисов. Во время съемок происходит череда загадочных и кровавых событий. Режиссер Д. Оттман. В ролях: М. Дэвис, Х. Бокнер, Л. Дивайн. Канада, США, 2000.

«Заводила»
22.00, «ТНТ — Санкт-Петербург»
Комедия. У бывшего короля боулинга 10 лет назад были золотые кубки, контракты и толпы поклонниц. Сейчас — только куча пустых бутылок в углу, резиновый протез вместо правой руки и желание выиграть национальный чемпионат по боулингу. Правда, чужими руками. Режиссеры: Б. Фаррелли, П. Фаррелли. В ролях: В. Харрельсон, Б. Мюррей, Р. Куэйд. США, 1996.

«Паганини»
23.30, «5-й канал»
Биографический фильм о великом композиторе Никколо Паганини. Немецкий актер Клаус Кински первый и последний раз выступил в качестве режиссера и сценариста. Режиссер К. Кински. В ролях: К. Кински, Е. Гримальди, М. Марсо, Ф. Шаляпин-мл. Италия, 1989.

«Когда деревья были большими»
23.30, «Домашний в Петербурге»
Драма. Потерявший во время войны жену, герой начал пить и совершенно опустился. Но однажды, случайно узнав о девушке, потерявшей на войне родителей, он решил выдать себя за ее отца. Режиссер Л. Кулиджанов. В ролях: Ю. Никулин, И. Гулая, Л. Куравлев, В. Шукшин. 1962.

«Великолепные Эмберсоны»
23.55, «Культура — 29-й канал»
Мелодрама по одноименному роману Б. Таркингтона. В маленьком городке самой желанной невестой была богатая красавица. Она выходит замуж, и вскоре у пары появляется сын. Спустя годы избалованный юноша делает предложение дочери бывшего жениха матери. Режиссер А. Арау. В ролях: М. Стоу, Б. Гринвуд, Д. Тилли. США, 2001.

«Близнецы»
00.00, «ТВ-3 — Россия»
Боевик. Две школьницы, которые должны спасти мир от нашествия вампиров, сделают это с помощью мастера боевых искусств — водителя автобуса. Режиссер Д. Лэм. В ролях: Д. Чан, Ш. Чой, Д. Чанг. Гонконг, 2004.

«Обратная тяга»
00.35, «Россия»
Драма. В Чикаго происходит серия загадочных поджогов. Братья, потомственные пожарные, решают помочь специалисту, который занимается раскрытием этих преступлений. Режиссер Р. Хауард. В ролях: К. Расселл, У. Болдуин, Р. Де Ниро, Д. Сазерленд. США, 1991.

«Убить пса»
1.10, «СТО — 31-й канал»
Мистический триллер. В жизни интеллигентной девушки все шло как по маслу до тех пор, пока новый бойфренд не пригласил ее провести романтический уик-энд в доме его богатой семьи. Режиссер Д. Дж. Брэдли. В ролях: Д. Пакула, Г. Дрейк. США, 2000.

«Банда Келли»
1.30, «1-й канал»
Приключения. Австралия, XIX век. Нед Келли, выходец из семьи бедных ирландских эмигрантов, знал не понаслышке, что такое несправедливость колониальных властей и жестокость полиции. Собрав банду, в которую вошли его родной брат и двое друзей, он принялся грабить банки. Режиссер Г. Джордан. В ролях: Х. Леджер, О. Блум, Д. Раш. Австралия, Великобритания, Франция, 2003.

«Закусочная на колесах»
2.00, «Региональное ТВ»
Комедия. Друзья разъезжают по городу в «закусочной на колесах». Но в один прекрасный день очаровательная итальяночка умудряется обдурить восточных хитрецов, и они лишаются выручки. Приходится им обратиться за помощью к частному детективу. Режиссер С. Хун. В ролях: Д. Чан, С. Хун, Л. Форнер. Гонконг, 1984.

«Оппортунисты»
3.00, «ТВ-3 — Россия»
Комедия. Герой — автомеханик, в прошлом — взломщик сейфов. Сейчас у него полно долгов. Его подружка, которая содержит бар, предлагает ему взаймы деньги, но он отказывается их принять. Режиссер М. Коннел. В ролях: К. Уокен, С. Лоупер, П. Макдональд. США, 2000.

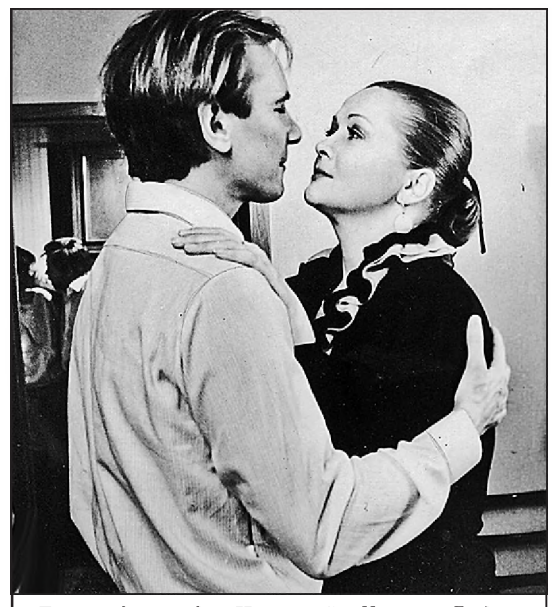

«Личное дело судьи Ивановой». *Наталья Гундарева и Сергей Шакуров в кадре из фильма.* ***«Культура — 29-й канал».***

● СЕГОДНЯ В ПРОГРАММЕ

«Марек Хальтер. Сын Библии и Александра Дюма»
8.45, «Россия»
Марек Хальтер — французский писатель, чьи книги переведены на многие языки. Он умеет очень правдиво рассказывать истории. Сомнения появляются, когда он начинает рассказывать о собственной жизни — настолько невероятно то, что с ним происходило.

«Три тайны Гоголя»
23.15, «Россия»
Николай Васильевич Гоголь — самый загадочный русский писатель. Мистикой и народными поверьями пронизано все его творчество. Существует множество мифов и легенд о его жизни. Наконец, сама смерть Гоголя окружена поистине фантастическими обстоятельствами. Сталин перестраивал Москву, и в 1931 году могила Гоголя оказалось на пути великой стройки. В фильме — уникальные материалы, засекреченный акт о вскрытии могилы, воспоминания очевидцев, мнения экспертов. У авторов фильма есть свои гипотезы. Три версии. Три тайны Гоголя.

ВЫСТАВКИ

Древо желания

Галерея «Квадрат» (ул. Куйбышева, 28) представляет выставку двух петербургских художников, которых связывает долгая совместная жизнь.

Ирина Ярошевич — скульптор. Благодаря мастерству автора ее работы идеально воспринимаются в любом материале, будь то бронза или гипс. Юрий Гусев — живописец, один из лидеров известной группы «Эрмитаж», сложившейся в музее в 1960 — 1970-е годы.

На выставке «Древо желания» представлены работы разных лет. Название выставки определила Ярошевич, как-то обронившая в разговоре — «15 лет под одним деревом».

Дверь, закрытая навсегда

19 января в Музее В. В. Набокова откроется выставка петербургского фотографа Станислава Шапиро.

Автор снимков родом из нашего города, фотографией профессионально занимается больше двадцати лет. Работая в археологических экспедициях в разных частях страны, накопил богатый опыт документальной фотофиксации. В последние годы он преподает технику фотографии и работает фотографом в Кунсткамере.

В своей работе Шапиро не создает искусственные красивые эффекты, он пользуется классической техникой, учитывая естественное освещение, сиюминутное настроение, ситуацию. В его работах «поют» мелодию следы на снегу, оживают арки и дверные проемы. Он делает портреты учеников, членов своей семьи, открывая лица и делая понятными образы.

Есть любимая тема художника. Он фотографирует городские двери, дверные проемы, арки и подъезды. Двери на его снимках разные — действующие и отдыхающие, снятые с петель, открытые и закрытые навсегда...

● МУЗЕИ

Эрмитаж
Дворцовая наб., 34. Работает с 10.30 до 18.00 (по вс. до 17.00), вых. — пн.
«Вкус коллекционера. Голландская и фламандская живопись XVI — XVII веков из собрания П. П. Семенова-Тян-Шанского»; Дега «Семейство Беллелли»; «Орлы и львы соединились...»; «Огни карнавала».

Главный штаб
Дворцовая пл., 6. Работает с 10.30 до 18.00 (по вс. до 17.00), вых. — пн.
«Цвета Японии».

Корпус Бенуа
Наб. канала Грибоедова, 2. Работает с 10.00 до 18.00, вых. — вт.
Михаил Врубель; «Времена года».

Строгановский дворец
Невский пр., 17. Работает с 10.00 до 18.00, вых. — вт.
Выставка произведений Сергея Лобанова.

Михайловский замок
Садовая ул., 2. Работает с 10.00 до 18.00, вых. — вт.
«Гербарий любви».

Музей Академии художеств
Университетская наб., 17. Работает с 11.00 до 18.00, вых. — пн., вт.
«Санкт-Петербург в архитектурных моделях, чертежах, акварелях и литографиях XVIII — XIX веков».

Российский этнографический музей
Инженерная ул., 4/1. Работает с 10.00 до 18.00, вых. — пн. и посл. пт. месяца.
«Вертеп. Рождественская традиция Италии», «Галерея ремесел».

Музей истории Санкт-Петербурга
Петропавловская крепость. Работает с 11.00 до 18.00 (по вт. с 11.00 до 17.00), вых. — ср.

Невская куртина
«Академик Лихачев. Диалог с XX веком».

Иоанновский равелин
«Ангел над городом»; «Флейта Мима».

Инженерный дом
«Ленинградский дом Советов. Архитектурные конкурсы 1930-х».

Особняк Румянцева
Английская наб., 44. Работает с 11.00 до 17.00 (по вт. до 16.00), вых. — ср.
«Из Вены в Петербург».

Историко-мемориальный музей «Смольный»
Пл. Пролетарской Диктатуры, 3, Смольный, главный подъезд. Работает с 10.00 до 18.00, вых. — вс. Обслуживание экскурсионное. Телефон 576-74-61.
«На рубеже веков» (XIX — начало XX вв.). Раритетные издания из фондов музея «Смольный».

Музей антропологии и этнографии им. Петра Великого (Кунсткамера)
Университетская наб., 3. Работает с 11.00 до 18.00, вых. — пн. и посл. вт. месяца.
«Пишущий тростник»; «Африка к югу от Сахары» (с 15.01).

Музей кукол
В. О., Камская ул., 8. Работает с 10.00 до 18.00 без вых.
«Елка в дворянском доме»; «Рождественская слеза».

Музей хлеба
Лиговский пр., 73. Работает с 10.00 до 17.00, вых. — вс. и пн.
«Сказка, рассказанная на ночь».

Выставочные залы Музея городской скульптуры
Невский пр., 179/2, лит. А (вход со стороны Чернорецкого переулка). Работает с 11.00 до 18.00, вых. — чт.
«Музею дар бесценный...»

Музей-памятник «Нарвские Триумфальные ворота»
Пл. Стачек, д. 1. Работает с 11.00 до 17.00, вых. — пн., вт.
«Корабли, пронизанные солнцем».

Музей Анны Ахматовой в Фонтанном доме
Литейный пр., 53. Работает с 10.30 до 18.30 (по ср. с 13.00 до 21.00), вых. — пн.
«Рождество в Муми-доме».

Музей В. В. Набокова
Б. Морская ул., 47. Работает с 11.00 до 17.00, вых. — пн., вт.
Фотографии Станислава Шапиро (с 19.01).

Литературно-мемориальный музей Ф. М. Достоевского
Кузнечный пер., 5. Работает с 11.00 до 18.00, вых. — пн. и посл. ср. месяца.
«Посвящение Татлину»; «Хорошо/плохо. Диалектика добра и зла в современной иллюстрации, графике и комиксах» (с 17.01).

Музей-квартира И. Бродского
Пл. Искусств, 3. Работает с 11.00 до 18.00, вых. — пн., вт.
«Яблочный спас». Живопись и графика Михаила Рыбакова (с 17.01).

● ВЫСТАВОЧНЫЕ ЗАЛЫ

«Манеж»
Исаакиевская пл., 1. Работает с 11.00 до 19.00, вых. — чт.
«Петербург-2006».

Выставочный центр Союза художников
Большая Морская ул., 38. Работает с 13.00 до 19.00, вых. — пн.
Графика и скульптура Елены Натаревич и Дмитрия Вайнмана; Живопись, графика, скульптура творческого объединения; «Полиреализм»; Социально-политический плакат Владимира Филлипова.

Государственный центр фотографии
Большая Морская ул., 35. Работает с 11.00 до 19.00 без вых.
«Французская фотография второй половины XIX века».

Выставочный зал Московского района
Пл. Чернышевского, 6. Работает с 11.00 до 19.00 (по сб. и вс. с 11.00 до 18.00), вых. — пн.
«Точка зрения: от замысла к воплощению».

● ГАЛЕРЕИ

Арт-центр «Пушкинская, 10»
Пушкинская ул., 10 (вход с Лиговского пр., 53, под арку).
Музей нонконформистского искусства: «Осторожно — Фемида». Плакат, карикатура; «Здесь и сейчас». Живопись, графика; **Галерея «КИНО-ФОТ-703»:** «Безмолвная работа». Кино, графика, документы, плакаты.

«Борей»
Литейный пр., 58. Работает с 12.00 до 20.00, вых. — вс., пн.
Живопись, графика Марии Снегиревской (с 16.01).

«Стекло-Росвуздизайн»
Ул. Ломоносова, 1/28. Работает с 11.00 до 20.00 без вых.
«Рождественские грезы».

ТЕЛЕВИДЕНИЕ

«1-Й КАНАЛ»

5.00 **Новости.**
5.05 Телеканал «Доброе утро».
9.00 **Новости.**
9.20 Малахов +.
10.20 «Вечный зов» — х. т. ф.
11.20 Детективы.
12.00 **Новости (с субтитрами).**
12.20 Лолита. Без комплексов.
13.20 Понять. Простить.
14.00 Другие новости.
14.30 Контрольная закупка.
15.00 **Новости (с субтитрами).**
15.20 Вне закона. «Потерянный след».
16.00 «Любовь как любовь» — т/с.
17.00 Федеральный судья.
18.00 **Вечерние новости (с субтитрами).**
18.20 «Пять минут до метро» — т/с.
19.10 Пусть говорят.
20.00 «Сестры по крови» — т/с.
21.00 **Время.**
21.30 «За все тебя благодарю» — т/с.
22.30 «Жизнь на чужие деньги» — д. ф.
23.30 **Ночные новости.**
23.50 «Шальная звезда Ирины Аллегровой» — д. ф.
00.50 «Сент-Анж» — х. ф.
2.50 «Любовное гнездышко» — х. ф.
3.00 **Новости.**
3.05 — 4.20 «Любовное гнездышко» — х. ф. (окончание).

«РОССИЯ»

5.00 Доброе утро, Россия!
5.15, 5.45, 6.15, 6.45, 7.15, 7.45, 8.15 Вести (СПб).
8.45 «Во всем прошу винить «Битлз» — д. ф.
9.45 Вести. Дежурная часть.
10.00 «Вызов» — т/с.
11.00 **Вести.**
11.30 **Вести (СПб).**
11.50 «Вызов» — т/с.
12.50 Частная жизнь.
13.45 Вести. Дежурная часть.
14.00 **Вести.**
14.20 **Вести (СПб).**
14.40 Суд идет.
16.00 «Кулагин и партнеры» — т/с.
16.40 **Вести (СПб).**
17.00 **Вести.**
17.15 «Обреченная стать звездой» — т/с.
18.15 «Ангел-хранитель» — т/с.
19.00 «Волчица» — т/с.
20.00 **Вести.**
20.45 **Вести (СПб).**
21.05 Спокойной ночи, малыши!
21.15 «Двое из ларца» — т/с.
23.15 «Третьяковка. Загадки века» — д. ф.
00.15 **Вести + (СПб).**
00.35 «Один и без оружия» — х. ф.
2.10 Горячая десятка.
3.05 Дорожный патруль.
3.20 «Закон и порядок» — т/с.
4.05 «Война в доме» — т/с.
4.30 — 4.58 Евроньюс.

«НТВ»

Профилактика.
10.00 **Сегодня (СПб).**
10.20 Особо опасен!
11.00 «Таксистка-3» — т/с.
12.00 Две правды.
13.00 **Сегодня.**
13.30 «Слепой-2» — т/с.
14.35 «Жизнь — поле для охоты» — т/с.
15.30 **Сегодня (СПб).**
16.00 **Сегодня.**
16.30 «Возвращение Мухтара» — т/с.
18.30 **Сегодня (СПб).**
19.00 **Сегодня.**
19.40 «Врачебная тайна» — т/с.
20.45 «Слепой-2» — т/с.
21.50 Обзор. Чрезвычайное происшествие.
22.00 **Сегодня.**
22.40 **Сегодня вечером (СПб).**
23.00 «Сталин. Live» — т/с.
00.00 «Молодые и злые» — т/с.
00.00 Все сразу!
1.30 «Возвращение Мухтара» — т/с.
3.10 Криминальная Россия.
4.05 — 6.00 «Железный занавес» — т/с.

«5-Й КАНАЛ»

Внимание! В квадратных скобках указаны отличия федерального вещания канала в кабельных сетях от программы для Петербурга и Ленинградской области.
[7.00 — 9.30 Утро в большой стране. **7.30 Сейчас.]**
7.00 Показывает ЛОТ: «Новости», «Регион», «Живая земля», «Прогноз погоды и самочувствия».
8.00 — 9.30 Утро в большой стране.
8.30 Сейчас о спорте.
9.30 **Сейчас.**
9.35 «Исцеление любовью» — т/с.
10.30 **Сейчас.**
10.45 Горькая правда.
11.30 «Вторая жизнь» — т/с.
12.30 **Сейчас.**
12.45 «Это реально?» — д. ф.
13.45 «Детки из класса 402» — м. ф.
14.05 «Эккарт» — м. ф.
14.30 **Сейчас.**
14.45 Открытая студия.
15.45 «Откуда мы родом?» — д. ф.
16.15 «Старшеклассники» — т/с.
16.45 Горькая правда.
17.30 **Сейчас.**
[17.45 «Вторая жизнь» — т/с. **18.45** Дом быта. **19.00 — 19.30** «Документальный детектив» — д. ф.]
17.45 Дом быта.
18.00 «Документальный детектив» — д. ф.
18.30 Показывает ЛОТ: «Новости вечером», «Регион», «Прогноз погоды и самочувствия».
19.30 **Сейчас.**
20.10 Экстренный вызов 112.
20.30 «Матрица» — т/с.
21.30 **Сейчас о главном.**
22.15 «Архивы ФБР» — д. ф.
23.15 Сейчас о спорте.
23.30 «Щит Сида» — х. ф.
1.05 — 2.20 «Сцены из семейной жизни» — т/с.

«СТС — ПЕТЕРБУРГ»

6.00 «Как сказал Джим» — т/с.
6.45 «Наш друг Пишичитай» — м. ф.
6.55, 14.00 «Смешарики» — м. ф.
7.00, 14.05 «Приключения Вуди и его друзей» — м. ф.
7.30, 18.30 «Папа на все руки» — т/с.
8.00, 20.00 «Кадетство» — т/с.
9.00, 13.30, 19.30, 00.00, 1.50 Истории в деталях.
9.25, 19.55, 00.25 Смотри кино.
9.30, 17.30 «Завтра будет завтра» — т/с.
10.30 «Даша Васильева. Любительница частного сыска-4»: «Привидение в кроссовках» — т/с.
12.30 «Не родись красивой» — т/с.
14.30 «Оливер Твист» — м. ф.
15.00 «Гаджет и Гаджетины» — м. ф.
15.30 Скуби Ду» — м. ф.
16.00 «Том и Джерри» — м. ф.
16.30 «Комиссар Рекс» — т/с.
19.00, 00.30 «Кто в доме хозяин?» — т/с.
21.00 «Убойная сила»: «Силовая защита» — т/с.
22.00 «Паршивая овца» — х. ф.
1.00 «Части тела» — т/с.
2.15 «Действуй, крошка!» — т/с.
2.35 «Коварство гор» — т/с.
4.10 «Дорогая, я уменьшил детей» — т/с.
5.35 Музыка на «СТС».

«ТНТ — САНКТ-ПЕТЕРБУРГ»

Профилактика.
16.00 Голые стены.
17.00, 21.00, 23.45, 1.15 Дом-2.
18.00, 18.30 «Счастливы вместе» — т/с.
19.00 Такси.
19.30, 00.15 Питер: инструкция по применению.
20.00 Правила съема.
22.00 «Первый удар» — х. ф.
00.50, 4.10 Ночные игры.
2.10 — 5.20 «Синий воротничок» — х. ф.

«NBN — РАМБЛЕР ТЕЛЕСЕТЬ»

Профилактика.
16.00 Уступи дорогу.
16.30 Импульс.
17.00 Самые удивительные праздники мира. «Фестиваль «Девы Укрупинья».
18.00 «Профессия: собака» — д. ф.
19.00 Мастерская здоровья.
19.45 Популярные истории о здоровье.
20.30 Железные доказательства-2.
21.30 Самые удивительные праздники мира. «Фестиваль американской культуры в Пандейле».
22.30 Практичные советы.
22.40 Школа быстрого чтения О. Андреева.
23.00 Пресс-микс.
23.30 «Улики древности» — д. ф.
00.30 Вы — играй!
1.30 Кунсткамера.
2.00 Соревнования на свалке.

«25-Й — 7 ТВ»

5.00, 6.00, 7.00, 8.00, 9.00, 10.00, 12.00, 13.00, 14.00, 17.00, 18.00, 19.00, 21.00, 22.00, 00.00, 1.00, 3.00, 4.00 7 новостей.
5.05 Зарядка для страны.
5.25, 6.25, 7.25 Веселые старты.
6.05, 7.05, 8.05 Музыкальный трек.
8.25 «Гран-при» — м. ф.
9.05, 17.05 Интерактив.
10.05, 4.05 Советский спорт.
10.25 Хоккей с мячом. Чемпионат России. Высшая лига. «Зоркий» (МО) — «Динамо» (Москва).
11.00, 20.00, 23.00, 2.00 NHL. Ежедневный обзор.
11.05, 14.25, 20.05, 00.05 NBA Live!
11.25, 12.05, 13.25, 18.05, 19.25, 21.25 Экстремальный спорт.
13.05, 1.25 220 вольт.
14.05, 1.35 Только не это!
14.40 Чемпионат мира по сноуборду. Параллельный слалом. Прямая трансляция из Швеции.
19.05 Магия оружия.
20.25 Классика футбола. Исторические матчи Barcelona.
21.05, 1.05 Диалоги о рыбалке.
22.05 Обзор мирового футбола.
23.05, 3.05 Покер.
00.25 Классика футбола. Исторические матчи Chelsea.
2.05 Смертельные искусства.
4.25 Гандбол. Женщины. Кубок ЕГФ. «Звезда» (МО) — Egle (Литва). 1-й матч.

«ТВ-3 — РОССИЯ»

6.00 Победоносный голос верующего.
6.30 Мультфильмы.
6.45 «Романтическая комедия» — х. ф.
8.30 «Комната смеха» — т/с.
9.00 «Саймон Берч» — х. ф.
11.00 «Считанные секунды» — х. ф.
13.00 Скетч-шоу.
13.30 Варикоз.ru.
13.55 Звериная компания.
14.00 «На шаг впереди» — х. ф.
16.00 «Необходимые вещи» — х. ф.
18.30 Киномания.
19.00 «Эта веселая планета» — х. ф.
21.00 «Секреты Пентагона» — х. ф.
23.00, 2.00 «Клиент всегда мертв» — т/с.
00.00 «Свет моих очей» — х. ф.
3.00 «Полицейский по найму» — х. ф.
5.00 Муз.Relaks.

«КУЛЬТУРА — 29-Й КАНАЛ»

Профилактика.
13.50 Документальная камера. «Неизвестный Савва Кулиш. Грезы о земле и небе».
14.35 «Мы веселы, счастливы, талантливы!» — х. ф.
16.05 Театральная летопись. Михаил Козаков (2).
16.35 «Осьминожки» — м. ф.
16.45 «Дрессировщики»: «Новый аттракцион» — д. ф.
17.15 «Погружение на Галапагосах» — д. ф. (Великобритания).
17.45 Порядок слов. Книжные новости.
17.50 Петербург: время и место. «Портрет фотографа».
18.20 Вечер вальсов.
19.00 Ночной полет.
19.30, 23.30 Новости культуры.
19.55, 1.55 Плоды просвещения. «Чудесная планета»: «Земля людей» — д. ф. (закл. серия).
20.50 К 125-летию со дня рождения Павла Флоренского. «Русский Леонардо».
21.20 Мировые сокровища культуры. «Баку. В стране огня» — д. ф.
21.35 К 100-летию со дня рождения Сергея Королева. «Империя Королева»: «Орбита Бабакина» — д. ф.
22.10 Современники века. «Фотография бездны» — д. ф.
23.00 Атланты. В поисках истины.
23.50 «Великолепные Эмберсоны» — х. ф. (2).
1.15 Русский день рождения Анни Жирардо.

«СТО — 31-Й КАНАЛ»

7.30, 3.00 Что на СТО.
7.35 «Повторная загрузка» — м. ф.
8.00, 11.00, 17.00, 19.00, 23.10 Непогода.
8.05, 14.55 «Виллисы» — т/с.
9.00 «Учитель» — х. ф.
11.05, 18.05 «Белинда» — т/с.
12.00 В рабочий полдень.
13.00 Кинопроектор. Режиссер И. Калинина.
13.35 Звезды музыкального кинематографа. Вера Эллен.
13.55, 15.55, 23.00 Две новости.
14.00, 17.05 «Война округа Джонсон» — т/с.
16.00 «Знаменитый Джет Джексон» — т/с.
16.30 Маленький двойной.
19.05 Сказки дедушки Мокея.
19.30 Две новости + гость.
20.00 «Клад» — х. ф.
22.00 «Франк Рива» — т/с.
23.15 Астропрогноз.
23.20 Выход в свет.
23.50 «Муссолини и я» — т/с.
00.55 «Криминал» — х. ф.
2.35 Дневник рыболова.
3.05 СТО и одна ночь.

«ДОМАШНИЙ В ПЕТЕРБУРГЕ»

6.30 «Альф» — т/с.
7.00 «Приключения Рекса» — м. ф.
7.30, 20.30 Домашние сказки.
8.30, 23.00 Что мы знаем о еде? История пшеницы.
9.00, 18.30 «Скорая помощь» — т/с.
10.00 Городское путешествие.
10.30 Мировые бабушки.
11.00, 16.15 «Пленница» — т/с.
12.00 Полезный день.
13.00 День здоровья.
15.15 «Телохранитель» — т/с.
17.15 «Королева Марго» — т/с.
19.30 «Ты — моя жизнь» — т/с.
21.30 «Евлампия Романова. Следствие ведет дилетант»: «Покер с акулой» — т/с.
22.30 «Секс в большом городе» — т/с.
23.30 «Везучая» — х. ф.
1.00 «Женаты... и с детьми» — т/с.
1.45 «Молодые и дерзкие» — т/с.
5.40 Музыка на «Домашнем».

«МУЗ-ТВ»

5.00, 8.00, 12.55, 16.25, 00.20, 3.00 «Муз-ТВ»-хит.
6.00, 10.00, 2.00 Наше.
7.00, 13.30, 23.15 Твой выбор.
9.35 Срочный хит-парад.
10.55, 00.15 Pro-новости.
11.00 Новое тысячелетие.
11.55 Кинопремьеры.
12.25, 20.25 Без купюр.
14.35 Ближе к звездам. Шакира.
15.00 FAQ.
15.25, 22.20 Безбашенные американцы.
15.55 «Приключение Джинга» — аниме.
18.00 Алфавит.
18.10 Экстремальное свидание.
18.35 Мобильная десятка.
19.30 Вечера на х...
20.00 Мультфильмы.
20.55 Звездные будни.
21.20 Ближе к звездам.
22.45 «Улетный TRIP» — м. ф.

«РЕГИОНАЛЬНОЕ ТВ»

6.00 Музыкальный канал.
7.10 «Инопланетяне» — м. ф.
7.35 «Тунималсы» — м. ф.
8.00 Ради смеха.
8.25, 16.00, 21.00 «Солдаты-8» — т/с.
9.30, 12.30, 23.30 24.
10.00 Час суда. Дела семейные.
11.00 Час суда.
12.00 Жизнь со знаком качества.
13.00, 23.00, 00.15 «Друзья» — т/с.
14.00 Ваша юридическая гарантия.
14.30 «Гриффины» — м. ф.
15.00, 20.00 «Боец» — т/с.
17.00 Званый ужин.
18.00 Проверено на себе.
19.00, 00.00 Региональные новости.
19.15 Стройэкспресс.
19.50, 00.10 ТСБ.
22.00, 3.40 Детективные истории. «Алкогольный террор».
00.50 Деньги по вызову.
2.00 «После апокалипсиса» — х. ф.
4.25 Ночной чат.
4.35 — 5.00 «Великие тайны и мифы XX века»: «Тайна «Кометы» — д. ф.

«СПОРТ — 43-Й КАНАЛ»

Профилактика.
13.10 Теннис. Открытый чемпионат Австралии.
15.55, 19.45, 00.05 Вести-спорт.
15.20 Путь дракона.
16.10, 1.05 Биатлон. Кубок мира. Спринт. Женщины. Трансляция из Словении.
17.55 Баскетбол. Евролига. Женщины. «Спартак» (Россия) — «УСО Мондевиль Баскет» (Франция). Прямая трансляция.
20.00 Баскетбол. Евролига. ЦСКА (Россия) — «Жальгирис» (Литва). Прямая трансляция.
22.00 Волейбол. Лига чемпионов. Мужчины. «Динамо» (Москва, Россия) — «Пари Волей» (Франция).
00.15 Автоспорт. «Дакар-2007».
3.00 Теннис. Открытый чемпионат Австралии. Прямая трансляция.

«ОТВ — ТВ ЦЕНТР»

6.00 Настроение.
8.30, 21.15 «Расплата за грехи» — т/с.
9.25 «С тобой и без тебя» — х. ф.
11.30, 14.30, 17.30, 00.25 Петровка, 38.
11.45, 14.45, 20.45 События.
12.00 В центре внимания. «Формула удачи».
12.35, 2.45 «Одно дело на двоих» — т/с.
13.50 Деловая Москва.
15.00, 5.30 Мультфильм.
15.30, 22.10 «Участок» — т/с.
16.30 Новое времечко.
17.45 Дом живых историй.
18.05 Петербургское время.
18.30 Эстафета здоровья.
18.50 Благословение.
19.50 Цирковые трагедии.
23.20 В центре внимания. «Кино для взрослых».
23.55 **События. 25-й час.**
00.40 «Копи царя Соломона» — х. ф.
3.50 — 5.55 «Кордье — стражи порядка» — т/с.

«MTV — МУЗЫКАЛЬНОЕ ТВ»

10.00 Любимые клипы.
10.30, 15.00, 23.00 News-блок Daily.
10.45, 15.15, 19.30 «Мечты Алисы» — т/с.
11.00, 21.30 Скверные истории.
11.30 Дневник: Nelly Furtado.
12.00 Киночарт.
12.30, 17.00, 00.15, 1.30 Super.
14.00, 20.00 Точка кипения.
14.30 «7 самураев» — м. ф.
15.30, 1.00 Лови удачу.
16.00 Битва: кто на новенького?
18.00 О! Кино!
18.15 Мобильная десятка.
18.30 Двадцатка самых-самых.
19.45 По домам.
21.00 «Школьницы» — т/с.
22.00 «Клиника» — т/с.
22.30 Южный парк.
23.15 «Клуб. Без купюр» — т/с.

РАДИО

«РАДИО РОССИИ»

6.10 — 10.00 — Невское утро. 10.10 — Этот безумный мир. 10.30 — Персона грата. 11.10, 23.10 — Городской наблюдатель. 11.25 — Маленький концерт. 11.45 — Энциклопедия здоровья. 12.10 — Детективный сериал. Т. Устинова. «Седьмое небо» (3). 12.30 — От первого лица. 13.10 — Любимые мелодии. 14.10 — Особое мнение. 15.10 — Здравствуйте (по ОТС, УКВ 66,3 МГц, FM 107). 15.30 — Домашняя академия (по ОТС, УКВ 66,3 МГц, FM 107). 16.10 — Малая Садовая. 17.10 — Пулковский меридиан. 18.10 — М. Булгаков. «Мастер и Маргарита». Радиоверсия. 18.30 — О животных. 19.10 — Петербург. Новости дня. 20.10, 21.10, 23.10 — Ветер в окно. 20.45 — Литературные чтения. В. Федоров. «Дух маэстро» (3). 22.00 — Этот день: события и мнения. 22.30 — Литературные чтения. Л. Толстой. «Хозяин и работник». Читает Б. Бабочкин (3). 23.25 — Музыкальная гостиная.

«ПЕТЕРБУРГ»

6.00 — Календарь дня. Большой прогноз погоды. 6.05 — Утренний концерт. 7.00 — 12.00 — Петербургская панорама. 7.00 — Анонс событий дня. Программа передач. Утренняя зарядка. 8.00 — День в истории. Почему так названо? Обзор событий культуры. С песней по жизни. 9.00 — Гость в студии. 10.00 — Гость в студии. Кинообзор. Анонс вечерних программ. 11.00 — Театр сатиры. Дневник садовода. Попробуем. Вместе с Машей. 12.05 — 15.00 — Полдень. 12.05 — Мы и наши дети. 13.00 — Спросите у свахи. 13.30 — Радиосериал. В. Конецкий. «Петр Ниточкин к вопросу о психической несовместимости» (2). 14.05 — Русская речь в Петербурге. 15.00 — Кружатся диски (на волне 4,32 м). 16.05 — А. Пушкин. «Арап Петра Великого». Страницы неоконченного романа (1). 17.00 — 19.00 — Город и горожане. 18.00 — Новости. 19.00 — 21.00 — Петербургская культура. 19.00 — Новости культуры. Хронограф. Невский мотив. 19.15 — А. Куприн. «Скрипка Паганини». Рассказ. 19.30 — Сегодня с вами — Владимир Фейертаг. 20.30 — Романс вчера и сегодня. 21.05 — Династия Романовых в лицах и ситуациях. 21.25 — К 90-летию со дня рождения н. а. СССР Е. Лебедева. Главы из повести Л. Толстого «Холстомер» (3). 22.00 — Вечерний дивертисмент. 22.30 — Радиобиблиотека классики. И. Гончаров. «Обломов» (45). 23.05 — Хоровые вечера. 00.00 — 1.00 — Музыкальный экспресс (повтор).

КЛУБНАЯ ЖИЗНЬ

Арт-кафе «Сундук». Фурштатская ул., 42 (тел. 272-31-00). 15 — Алексей Ляпко; **16** — «Ленинградский диксиленд» п/у Олега Кувайцева, Юрий Силкин (гитара, вокал); **17** — джем-сейшн; **18** — Михаил «Дядя Миша» Чернов (тенор-саксофон); **19** — Vino Miel Vino; **20** — Neva River Rockets; **21** — Ксюша Арсеньева (вокал), Chanson Defile. Начало в 20.30.

Джаз-клуб JFC. Шпалерная ул., 33 (тел. 272-98-50). 15 — группа Old Fashion; **16** — Вячеслав Гайворонский (труба), Владимир Волков (контрабас), Андрей Кондаков (фортепиано); **17** — проект «Трилогия» Алексей Ляпко (гитара); **18** — ансамбль Николая Сизова; **19** — «Bart-квартет» Андреа Бартеллуччи (Италия); **20, 21** — группа Doo Bop Sound, Анна Королева (вокал, саксофон). Начало в 20.00.

Блюз-клуб «Джими Хендрикс». Литейный пр., 33 (тел. 279-88-13). 15 — группа Underground Sunburn; **16** — группа Splash Point; **17** — группа Valery & Ex3, джем-сейшн; **18** — группа Badmeantones; **19** — группа Boomerang; **20** — Наталья Родина (вокал) и ее ансамбль; **21** — группа Vino Miel Vino. Начало в 20.30.

Red Club. Полтавская ул., 7 (тел. 717-13-66). 17 — группы Wax Angel, Cum Spit, Fazamaka, Apatya; **19** — группа «Океан моей надежды»; **20** — группа Tequila Jazzz; **21** — группа «Биопсихоз». Начало концертов в 19.00, вечеринок — в 00.00.

Клуб «Майна!». Пр. Энгельса, 154 (тел. 332-00-44). 16 — джазовый вторник; **17** — «Вермишель Оркестра»; **18** — Mister Fix: хиты 1960 — 1990-х; **19** — группа «Сегодня ночью». Костюмированная вечеринка Angel City; **20** — Максим Леонидов & Hippoband (поп-рок). DJ's NewTone (Киев), Андрей Вакуленко и другие; **21** — группа Klever. Клуб работает с 18.00.

ТЕЛЕАНОНСЫ, СРЕДА, 17 ЯНВАРЯ

● ХУДОЖЕСТВЕННЫЕ ФИЛЬМЫ

«Романтическая комедия»
6.45, «ТВ-3 — Россия»
Мелодрама. Что должна включать в себя настоящая романтическая комедия? Все, по мнению режиссера фильма, который берет под свою опеку не в меру старательного сценариста. Режиссер П. де Луис. В ролях: Д. Лондон, Д. Лоуренс, Т. Арнольд. Канада, 2001.

«Саймон Берч»
9.00, «ТВ-3 — Россия»
Драма. Саймон Берч родился не больше мизинца, и доктора сказали, что он не проживет и ночи. Он пережил эту ночь. Затем ему дали неделю — он пережил и ее. Недели превращались в месяцы, месяцы — в годы. Саймон верил, что у бога есть особые виды на него. Режиссер М. С. Джонсон. В ролях: Я. М. Смит, Э. Джадд, О. Плат. США, 1998.

«Учитель»
9.00, «СТО — 31-й канал»
Мелодрама. Рассказ о молодом учителе, приехавшем на работу в родное село, где ему удалось завоевать всеобщее признание и обрести личное счастье. Режиссер С. Герасимов. В ролях: Б. Чирков, В. Телегина, Л. Шабалина, М. Екатерининский. 1939.

«Мы веселы, счастливы, талантливы!»
14.35, «Культура — 29-й канал»
Комедия по мотивам пьесы Т. Хлоплянкиной «Смешной случай». Переживания приводят журналистку в оздоровительный клуб «Прометей» к руководителю, убежденному в том, что с помощью сыроедения, бега трусцой и аутотренинга можно преодолеть любые препятствия. Режиссер А. Сурин. В ролях: М. Неелова, С. Любшин, А. Михайлов, Е. Дробышева. 1986.

«Необходимые вещи»
16.00, «ТВ-3 — Россия»
Триллер по роману С. Кинга. В тихом городке открывается необычайный магазин «Нужные вещи», где можно за полцены купить все, что душе угодно. За вторую половину цены хозяин требует, чтобы покупатель устроил какую-нибудь пакость ближнему своему. Режиссер Ф. К. Хестон. В ролях: М. фон Сюдов, Э. Харрис, Б. Беделиа, А. Пламмер. США, 1993.

«Эта веселая планета»
19.00, «ТВ-3 — Россия»
Комедия. Прилетевшие на Землю инопланетяне попадают на встречу Нового года в обычный дворец культуры. Столкнувшись с множеством загадок, они постепенно приходят к пониманию того, что земная жизнь без шутки и смеха, без искусства и любви невозможна. Режиссеры: Ю. Сааков, Ю. Цветков. В ролях: С. Крамаров, Л. Куравлев, Е. Васильева. 1973.

«Клад»
20.00, «СТО — 31-й канал»
Приключения. На семье подростка лежит древнее проклятие. Все его предки по мужской линии были обречены попадать в невероятные жизненные переделки. Вот и он получает срок в исправительном трудовом лагере за преступление, которое не совершал. Режиссер Э. Дэвис. В ролях: С. Уивер, Д. Войт, Ш. Лабеф. США, 2002.

«Двое из ларца»
21.15, «Россия»
Детективный сериал по мотивам произведений В. Болучевского. У музея восковых фигур убит коллекционер-антиквар. Его дочь обратилась к другу отца генералу милиции в отставке, чтобы он и его бюро помогли найти убийц. Режиссер И. Мужжухин. В ролях: В. Епифанцев, А. Зибров, Р. Громадский. 2006.

«Паршивая овца»
22.00, «СТС — Петербург»
Комедия. Герой обладает всеми качествами, необходимыми для того, чтобы сделать карьеру в большой политике. Он прекрасный оратор. Он хорош собой и быстро завоевывает расположение окружающих. Вполне вероятно, что в борьбе за губернаторское кресло ему не будет равных. Режиссер П. Сфирис. В ролях: К. Фарли, Д. Спейд, Т. Матесон. США, 1996.

«Первый удар»
22.00, «ТНТ — Санкт-Петербург»
Комедия. Полицейский получил от ЦРУ опасное задание — найти ядерную боеголовку, похищенную международной мафией. Он следует за опасной преступницей на Украину. Режиссер С. Тонг. В ролях: Д. Чан, Д. Лью, Э. Ву. США, Гонконг, 1996.

«Франк Рива»
22.00, «СТО — 31-й канал»
Детектив. Комиссар полиции Франк Рива подал в отставку и зажил в свое удовольствие на Багамских островах. Соседи не догадывались, что у этого милого пожилого человека богатое боевое прошлое. 6 серий. Режиссер П. Жамен. В ролях: А. Делон, М. Дарк, Ж. Перрен. Франция, 2003.

«Щит Сида»
23.30, «5-й канал»
Приключения. Эпическая картина по мотивам известной легенды о Сиде. Режиссер М. Иглесиас. В ролях: Р. Кэри, С. Моретти, Ш. Деберг. Италия, 1963.

«Везучая»
23.30, «Домашний в Петербурге»
Мелодрама. Известная спортсменка — обаятельная, но несчастливая. На юге, познакомившись с таким же несчастливцем — одиноким и несколько мрачноватым парнем, она впервые влюбилась. Режиссер О. Ремизов. В ролях: Е. Майорова, С. Газаров, В. Баринов. 1987.

«Один и без оружия»
00.35, «Россия»
Приключенческий фильм по мотивам повести Н. Леонова «Агония». 1927 год. В небольшом губернском городке начальником уголовного розыска назначен бывший красный командир. В городе появляется матерый рецидивист. Режиссеры: В. Хотиненко, П. Фаттахутдинов. В ролях: Н. Сморчков, Б. Галкин, В. Ларионов, Т. Нигматулин. 1984.

«Сент-Анж»
00.50, «1-й канал»
Триллер. Франция, 1960 год. Высоко в горах в глухом уголке французских Альп затерялся сиротский приют Сент-Анж. Молодая девушка, хрупкая и замкнутая, работает там прислугой. Каждую ночь она слышит таинственные шаги, раздающиеся в мрачных заброшенных комнатах. Режиссер П. Лойе. В ролях: В. Ледойен, Л. Дюллон, К. Маккол. Франция, 2004.

«Криминал»
00.55, «СТО — 31-й канал»
Боевик. Молодому музыканту удается подцепить в баре одинокую красотку. Он не подозревает, что через несколько часов его жизнь изменится навсегда. Режиссер Д. Симпсон. В ролях: С. Макинтош, Э. Изард, Н. Литтл. США, 2000.

«После апокалипсиса»
2.00, «Региональное ТВ»
Фантастика. В 2012 году после невиданной атаки метеоритов на Земле наступает новый ледниковый период. Начальник службы безопасности американского посольства в Берлине пытается разыскать в городе жену и ребенка, но безуспешно: смертельный холод парализовал практически всю жизнедеятельность. Режиссер К. Шреве. В ролях: Д. Кейн, Б. Циммерманн, Д. Кларк. США, Германия, 2004.

«Синий воротничок»
2.10, «ТНТ — Санкт-Петербург»
Комедия. Четыре знаменитых комика из шоу «Синие воротнички» едут в гастрольный тур по Америке. Целый месяц они веселят зрителей и веселятся сами, прикалываются со сцены, за кулисами и в своем автофургоне. Целый месяц человек с камерой следует за ними по пятам — не пропускает ни одной шутки звезд-комиков. Режиссер С. Б. Хардинг. В ролях: Д. Фоксворти, Б. Энгвалл, Р. Вайт. США, 2003.

«Везучая». В кадре из фильма — Елена Майорова и Сергей Газаров. «Домашний в Петербурге».

«Любовное гнездышко»
2.50, «1-й канал»
Комедия. Вернувшийся из армии журналист и писатель не без удивления узнает, что его любимая жена приобрела полуподвальное помещение, чтобы свить там дивное «любовное гнездышко». Режиссер Д. М. Ньюман. В ролях: У. Ландигэн, Ф. Фэй, М. Монро. США, 1951.

«Полицейский по найму»
3.00, «ТВ-3 — Россия»
Детектив. В результате неудачно проведенной операции чикагский полицейский потерял напарника и два миллиона долларов. Он вынужден уйти из полиции и стать наемным охранником. Режиссер Д. Лондон. В ролях: Б. Рейнолдс, Л. Миннелли, Д. Ремар. США, 1987.

«Железный занавес»
4.05, «НТВ»
Сериал. 1947 год. Из эвакуации в Москву возвращается семья — муж и жена с маленьким сынишкой. Они поселяются у бабушки мальчика в огромной коммунальной квартире с ее бытом и нравами. Улица встречает мальчишку сурово. Режиссер С. Кулиш. В ролях: С. Быковский, Т. Федоров, А. Казанская. 1996.

● СЕГОДНЯ В ПРОГРАММЕ

«Во всем прошу винить «Битлз»
8.45, «Россия»
Это фильм об особенностях национальной битломании. О том, что любить и слушать музыку любимой группы в 1970-е годы было сложно, а иногда — небезопасно. В кадрах старой хроники и в воспоминаниях известных и рядовых битломанов перед зрителем предстает эпоха джинсов, «детей-цветов» и гибких самодельных пластинок «на костях».

«Третьяковка. Загадки века»
23.15, «Россия»
У каждой картины из знаменитой Третьяковки есть своя тайна, своя увлекательная история. 1980 год. Венеция. В лавку одного из местных антикваров зашел посетитель и предложил несколько картин. Одной из них была картина Репина «Отдых. Портрет жены художника Веры Алексеевны». Все газеты Италии писали о дерзкой краже 14 картин из собрания Третьяковки, которые были привезены на выставку в Венецию.

РЕПЕРТУАР ТЕАТРОВ И КОНЦЕРТНЫХ ЗАЛОВ

● ДРАМАТИЧЕСКИЕ ТЕАТРЫ

Александринский театр
(тел. 312-15-45)
16, 17 — Живой труп (премьера); 18 — Ревизор; 19 — Ромео и Джульетта (Театр балета Л. Якобсона). Малая сцена: 17 — Ветер.

БДТ им. Г. А. Товстоногова
(тел. 310-92-42)
16 — Калифорнийская сюита; 17 — Власть тьмы; 18 — Маскарад; 19 — Art; 20 (в), 21 (у) — Таланты и поклонники; 21 — Васса Железнова. Малая сцена: 16 — о спектакле будет объявлено особо; 19 — Bella чао!; 20 — Душекружение.

МДТ — Театр Европы
(тел. 713-20-78)
15 — Звезды на утреннем небе. Камерная сцена: 17 — Фрекен Жюли; 19 — 21 — Дом Бернарды Альбы.

Театр Комедии им. Н. П. Акимова
(тел. 312-45-55)
15 — Мужчина, постойте! (Н. Усатова, И. Скляр); 16 — Как важно быть серьезным; 17 — Слишком женатый таксист; 18 — Средство Макропулоса; 19 — Удалой молодец — гордость Запада; 20 — Призраки; 21 — Доктор философии.

Театр им. Ленсовета
(тел. 713-21-91)
15 — Некоторые подробности конца света; 16 — Приглашение в замок; 17 — Смешные деньги; 18 — Оскар и Розовая Дама; 19 — На всякого мудреца довольно простоты; 20 — Фокусник из Люблина; 21 — Гедда Габлер. Малая сцена: 15 — На дне (НДТ); 16 — В Мадрид! В Мадрид! (НДТ); 19 — Поминальная молитва (Театр дождей); 20 — Дом, который построил Свифт (Театр дождей).

Театр им. В. Ф. Комиссаржевской
(тел. 571-31-02)
15 — Sex comedy; 17 — Дон Жуан; 18 — Последний герой; 19 — Вор в раю; 20 — Утоли моя печали; 21 — Ваал. Малая сцена: 20 — ...О жизни, смерти и любви.

Театр «Балтийский дом»
(тел. 232-35-39)
19 — 21 — Женитьба Фигаро. Малая сцена: 21 (у) — Подменыш.

Молодежный театр на Фонтанке
(тел. 316-65-64)
16 — Король и принц (премьера); 17 — Двенадцатая ночь; 18 — Касатка (бенефис Н. Сурковой); 19 — Жаворонок; 20 — Старые дома; 21 — Священные чудовища.

Театр дождей
(тел. 251-41-90)
21 (17.00) — Дом, где разбиваются сердца.

ТЮЗ им. А. А. Брянцева
(тел. 712-41-02)
16 (у, в) — Энтин-шоу; 17 — Маленький принц; 18, 21 (в) — Госпожа Странная Мысль; 19 — Бешеные деньги; 20 (у) — Неделя, полная суббот; 20 (в) — Следующая остановка/небо; 21 (у) — Все мыши любят сыр. Малая сцена: 19 — 5 — 25; 21 — Мой бедный Марат.

«Русская антреприза» им. А. Миронова
(тел. 346-16-79)
15 — к 90-летию со дня рождения Евгения Лебедева. «Его величество Артист»; 17 — Обломов; 18 — Как он лгал ее мужу; 19 — Чайка; 20 — Господа Г.; 21 — Пучина.

Театр «На Литейном»
(тел. 273-53-35)
20, 21 — За что ты меня не любишь? (премьера).

Театр «Особняк»
(тел. 234-25-31)
15 — Жан и Беатрис (Такой театр); 19 — Я люблю; 20, 21 — Фандо и Лис (премьера).

Театр «За Черной речкой»
(тел. 394-69-08)
20 (у) — Три веселых Пятачка (театр «Ковчег»); 20 (в) — Волки (В. Маслаков); 21 (у) — Слон Хортон; 21 (в) — Сторож для Ариадны.

Театр «Приют Комедианта»
(тел. 310-33-14)
15 — Не Гамлет; 16 — Искушение; 17 — Кто боится Вирджинии Вульф?; 18 — Трамвай «Желание».

Театр «Комедианты»
(тел. 764-71-16)
18 — Смех в темноте; 19 — Не всякий вор — грабитель; 20 (у) — Приключения Гекльберри Финна; 20 (в) — Беда от нежного сердца; 21 (у) — Школьная смехопанорама; 21 (в) — В Париж.

Театр сатиры на Васильевском
(тел. 321-59-96)
17 — Академия смеха; 18 — Король Лир; 19 — Ночь перед Рождеством; 20 — Последняя жертва; 21 (у) — Приключения кота Леопольда; 21 (в) — Любовь втроем. Малая сцена: 16 — Еврейское сватовство; 17 — Там живут люди.

Театр Владимира Малыщицкого
(тел. 279-88-36)
17 — На всякого мудреца довольно простоты; 18 — Ревизор; 19 — Мольер...; 20 — Заповедник; 21 — Записки нетрезвого человека.

Учебный театр «На Моховой»
(тел.: 273-04-32, 273-15-92)
17, 18 — Ночная репетиция; 20, 21 — Алые паруса.

Театр «Мимигранты»
(тел. 251-63-28)
19 — Голос; 20 — Суета сует; 21 (у) — Проделка Берендея; 21 (13.00) — Волшебный фонарь; 21 (15.00) — Петрушка Петербургский.

Театр драматических импровизаций
(тел. 234-54-71)
19 — Антонина; 20 — Дон Хиль...; 21 (у) — Снежная королева; 21 (в) — Женитьба.

Большой театр кукол
(тел. 273-66-72)
20 — Красная Шапочка; 21 — Белоснежка и лесные дети.

Детский драматический театр «На Неве»
(тел. 251-20-06)
20 — Красная Шапочка; 21 — День рождения кота Леопольда.

Театр марионеток им. Е. С. Деммени
(тел. 571-21-56)
19 — 21 — Снежная королева.

Кукольный театр сказки
(тел. 388-00-31)
19 — Аладдин и волшебная лампа; 20 — Синяя борода; 21 — Дюймовочка.

Театр кукол «Бродячая собачка»
(тел. 783-43-27)
20 — Солнышко и снежные человечки; 21 — Теремок.

Театр «Домино»
(тел. 449-10-75)
20 — Министерша — это я!; 21 (у) — Тайна волшебной книги.

● МУЗЫКАЛЬНЫЕ ТЕАТРЫ

Мариинский театр
(тел.: 714-43-44, 714-52-64)
16, 21 (в) — Лебединое озеро; 18 — Дон Кихот; 19 — Лючия ди Ламмермур; 20 — Аполлон. Блудный сын. Вальс; 21 (у) — Свадьба Фигаро.

Театр оперы и балета им. М. П. Мусоргского
(тел.: 595-43-05, 595-42-84)
15 — Лебединое озеро (Театр балета им. Л. Якобсона); 17 — Пиковая дама; 18 — Щелкунчик; 19 — Борис Годунов; 20 — Летучая мышь; 21 (у) — Сказка о царе Салтане; 21 (в) — Щелкунчик.

Эрмитажный театр
(тел. 710-90-30)
15, 20 — Щелкунчик; 18 — Пиковая дама («Санкт-Петербург-опера»).

Театр оперы и балета Консерватории им. Н. А. Римского-Корсакова
(тел. 312-25-19)
17 — Царская невеста; 20 — Рикки-Тикки-Тави; 21 — Огниво.

Театр «Санкт-Петербург-опера»
(тел. 315-67-69)
17, 20 — вечер романса; 18 — Пиковая дама (на сц. Эрмитажного театра); 19 — Джанни Скикки; 21 — Колокольчик. Рита.

Театр музыкальной комедии
(тел. 570-53-16)
18 — Возраст любви; 19 — Хэлло, Долли!; 20 — Синяя борода; 21 (в) — Веселая вдова. Малая сцена: 16 — Я другой такой страны не знаю...; 17 — Мы из Одессы, здрасьте!; 21 (у) — Приключения Тома Сойера.

Театр «Буфф»
(тел. 446-67-67)
16 — Авантюристка; 17 — Мандрагора; 18 — Генералы в юбках; 19 — Квартира для любовницы; 20 — Коломба; 21 — Сумасшедшая любовь. Зеркальная гостиная: 17 — Beautiful bodies...19 — Париж для двоих; 20 — Ананасы в шампанском; 21 — Ах, кабаре!

Детский музыкальный театр «Зазеркалье»
(тел. 712-51-35)
16 — вечер скрипичной музыки. Ансамбль «Виртуозы Якутии». Х/р Л. Габышева; 17 — 3-й конц. 4-го аб. Фортепианный вечер. Павел Егоров. В пр.: Шопен, Скрябин; 19 (у) — История Карлика Якоба и принцессы Мими; 19 (в) — П. И. Чайковский. «Времена года» («Кукольный дом»); 20 (у) — Любимая игрушка; 20 (в) — Любовный напиток; 21 (у) — Финист — Ясный Сокол; 21 (17.00) — В.-А. Моцарт. «Дон Жуан».

● КОНЦЕРТНЫЕ ЗАЛЫ, ЭСТРАДА

Филармония джазовой музыки
(тел. 764-85-65)
17 — «Мелодии Голливуда и Бродвея» с уч. Э. Трафовой, Л. Самсоновой, В. Урусовой и др.; 18 — «Неизвестная Бразилия». Ансамбль «Арс-Нова» п/у П. Корнева; 19 — джаз-бэнд А. Канунникова; 20 — «Новоорлеанские встречи». «Ленинградский диксиленд» п/у О. Кувайцева; 21 — вечер латиноамериканского джаза. Alexander Latin Band. Эллингтоновский зал: 16 — Jam-session джаз-клуба «Квадрат»; 19 — «Вспоминая Дюка Эллингтона». Ансамбль П. Корнева, Э. Трафова; 20 — трио А. Черемизова (ф-но).

Детская филармония
(тел. 245-42-67)
16 — Жизнь замечательный людей. Н. Некрасов. А. Панаева; 17 — По щучьему велению; 18 (у) — Аленушкины сказки; 19 (у) — Мульмуля с Беркли-стрит; 20 (у) — Морозко; 21 (у) — Музыкальный глобус.

Капелла
(тел. 314-10-58)
16 — АСО Филармонии. Дир. А. Дмитриев. Сол. Г. Сидоренко. В пр.: Вагнер, Малер, Мендельсон; 17 — закрытие IV конкурса «Виртуозы гитары»; 18 — литературный вечер. Алла Демидова. В пр. Ахматова; 19 — «Зимний букет в джазовых тонах». Симфонический оркестр Капеллы. Дир. В. Михайлов (Москва). Сол.: Д. Голощекин, А. Попов, А. Кальварский и др.; 20 — фортепианный вечер. П. Райкерус; 21 (д) — 2-й конц. аб. «Путь к Парнасу»; 21 (в) — ЗКР АСО Филармонии. Дир. Ю. Темирканов. Сол. Э. Небольсин. В пр. Рахманинов.

Мальтийская капелла
(тел. 498-06-69)
20 — вечер органной музыки.

Юсуповский дворец
(тел: 314-98-83, 314-38-59)
17 (зал Чехонина) — литературно-музыкальный вечер «В плену у Прекрасной Дамы»; 20 — Традиционный петербургский вечер; 21 — Танго с Вертинским. Е. Крицкая, М. Аптекман (ф-но).

Концертный зал у Финляндского вокзала
(тел. 542-09-44)
20 (у) — Царевна-лягушка («Карамболь»); 20 (в) — творческий вечер Виталия Вульфа; 21 — Сказка о потерянном времени («Карамболь»).

Театр эстрады им. А. Райкина
(тел. 314-66-61)
18 — вечер фламенко. Duetos; 19 — Все о Еве (Наш театр); 20 — Лав-любовь (Наш театр); 21 (у) — 4-й конц. 7-го аб. Малого зала Филармонии. «Музыка играет в сказку»; 21 (в) — Женщина в песках (Наш театр).

Дом Кочневой
(тел. 710-40-62)
15 — «Любимые песни наших родителей». Наталья Сорокина; 17 (16.00) — Война и мир. Н. Кудрявцева; 17 (в) — творческий вечер Виктора Дукальтетенко (баян); 20 (16.00) — Русский романс от истоков до наших дней; 20 (в) — Камелии для Травиаты.

Выборгский дворец культуры
(тел. 542-14-60)
20 — Белла чао! (с уч. Т. Васильевой, В. Гаркалина, Д. Михайличенко и др.); 21 — Зануда (с уч. С. Кошонина, С. Барковского, А. Федорцова и др.).

В репертуаре возможны изменения. Следите за рекламой.

bileter.ru
380-80-50

ТЕЛЕВИДЕНИЕ

«1-Й КАНАЛ»

5.00 **Новости.**
5.05 Телеканал «Доброе утро».
9.00 **Новости.**
9.20 Малахов +.
10.20 «Вечный зов» — х. т. ф.
11.20 Детективы.
12.00 **Новости (с субтитрами).**
12.20 Лолита. Без комплексов.
13.20 Понять. Простить.
14.00 Другие новости.
14.30 Контрольная закупка.
15.00 **Новости (с субтитрами).**
15.20 Вне закона. «Роковой взгляд».
16.00 «Любовь как любовь» — т/с.
17.00 Федеральный судья.
18.00 **Вечерние новости (с субтитрами).**
18.20 «Пять минут до метро» — т/с.
19.10 Пусть говорят.
20.00 «Сестры по крови» — т/с.
21.00 **Время.**
21.30 «За все тебя благодарю» — т/с.
22.30 Человек и закон.
23.30 **Ночные новости.**
23.50 Судите сами.
00.40 «Исчезновение» — х. ф.
2.50 «Специалист по съему» — х. ф.
3.00 **Новости.**
3.05 — 4.20 «Специалист по съему» — х. ф. (окончание).

«РОССИЯ»

5.00 Доброе утро, Россия!
5.15, 5.45, 6.15, 6.45, 7.15, 7.45, 8.15 Вести (СПб).
8.45 «Ирина Скобцева. Жизнь Дездемоны» — д. ф.
9.45 Вести. Дежурная часть.
10.00 «Двое из ларца» — т/с.
11.00 **Вести.**
11.30 **Вести (СПб).**
11.50 «Двое из ларца» — т/с.
12.50 Частная жизнь.
13.45 Вести. Дежурная часть.
14.00 **Вести.**
14.20 **Вести (СПб).**
14.40 Суд идет.
16.00 «Кулагин и партнеры» — т/с.
16.40 Вести. Дежурная часть.
17.00 **Вести.**
17.20 **Вести (СПб).**
17.40 «Обреченная стать звездой» — т/с.
18.40 «Ангел-хранитель» — т/с.
19.40 Вести. Дежурная часть.
20.00 **Вести.**
20.45 **Вести (СПб).**
21.05 Спокойной ночи, малыши!
21.15 «Двое из ларца» — т/с.
23.15 «Загреметь под фанфары... Борис Новиков» — д. ф.
00.10 Зеркало.
00.30 **Вести + (СПб).**
00.50 «Вундеркинды» — х. ф.
3.00 Дорожный патруль.
3.15 «Закон и порядок» — т/с.
4.00 «Война в доме» — т/с.
4.25 — 4.58 Евроньюс.

«НТВ»

6.00 Сегодня утром.
8.30 **Сегодня (СПб).**
9.05 Наше все!
10.00 **Сегодня (СПб).**
10.20 Главная дорога.
11.00 «Таксистка-3» — т/с.
12.00 Две правды.
13.00 **Сегодня.**
13.30 «Слепой-2» — т/с.
14.35 «Жизнь — поле для охоты» — т/с.
15.30 **Сегодня (СПб).**
16.00 **Сегодня.**
16.30 «Возвращение Мухтара» — т/с.
18.30 **Сегодня (СПб).**
19.00 **Сегодня.**
19.40 «Врачебная тайна» — т/с.
20.45 «Слепой-2» — т/с.
21.50 Обзор. Чрезвычайное происшествие.
22.00 **Сегодня.**
22.40 **Сегодня вечером (СПб).**
23.00 «Сталин. Live» — т/с.
00.00 «Московская жара» — х. ф.
1.50 «Возвращение Мухтара» — т/с.
3.20 Криминальная Россия.
4.20 — 6.00 «Железный занавес» — т/с.

«5-Й КАНАЛ»

Внимание! В квадратных скобках указаны отличия федерального вещания канала в кабельных сетях от программы для Петербурга и Ленинградской области.

[7.00 — 9.30 Утро в большой стране. **7.30 Сейчас.]**
7.00 Показывает ЛОТ: «Новости», «Регион», «Прогноз погоды и самочувствия».
8.00 — 9.30 Утро в большой стране.
8.30 Сейчас о спорте.
9.30 **Сейчас.**
9.35 «Исцеление любовью» — т/с.
10.30 **Сейчас.**
10.45 Горькая правда.
11.30 «Вторая жизнь» — т/с.
12.30 **Сейчас.**
12.45 «Это реально?» — д. ф.
13.40 «Джим Баттон» — м. ф.
14.05 «Экхарт» — м. ф.
14.30 **Сейчас.**
14.45 Открытая студия.
15.45 «Откуда мы родом?» — д. ф.
16.15 «Старшеклассники» — т/с.
16.45 Горькая правда.
17.30 **Сейчас.**
[17.45 «Вторая жизнь» — т/с. **18.45** Дом быта. **19.00 — 19.30** «Документальный детектив» — д. ф.]
17.45 Дом быта.
18.00 «Документальный детектив» — д. ф.
18.30 Показывает ЛОТ: «Новости вечером», «Депутатская панорама», «Регион», «Прогноз погоды и самочувствия».
19.30 **Сейчас.**
20.10 Экстренный вызов 112.
20.30 «Матрица» — т/с.
21.30 **Сейчас о главном.**
22.15 Большая страна.
23.15 Сейчас о спорте.
23.30 Голиссимо.
00.30 «Гадкий дядя» — х. ф.
2.25 — 3.45 «Режиссер Джон Карпентер» — д. ф.

«СТС — ПЕТЕРБУРГ»

6.00 «Как сказал Джим» — т/с.
6.45 «Наш друг Пишичитай» — м. ф.
6.55, 14.00 «Смешарики» — м. ф.
7.00, 14.05 «Приключения Вуди и его друзей» — м. ф.
7.30, 18.30 «Папа на все руки» — т/с.
8.00, 20.00 «Кадетство» — т/с.
9.00, 13.30, 19.30, 00.00, 1.50 Истории в деталях.
9.25, 19.55, 00.25 Смотри кино.
9.30, 17.30 «Завтра будет завтра» — т/с.
10.30 «Даша Васильева. Любительница частного сыска-4»: «Привидение в кроссовках» — т/с.
12.30 «Не родись красивой» — т/с.
14.30 «Оливер Твист» — м. ф.
15.00 «Гаджет и Гаджетины» — м. ф.
15.30 Скуби Ду» — м. ф.
16.00 «Том и Джерри» — м. ф.
16.30 «Комиссар Рекс» — т/с.
19.00, 00.30 «Кто в доме хозяин?» — т/с.
21.00 «Убойная сила»: «Оперативное вмешательство» — т/с.
22.00 «Малыш Томми» — х. ф.
1.00 «Части тела» — т/с.
2.15 «Действуй, крошка!» — т/с.
2.35 «Коварство гор» — т/с.
4.10 «Дорогая, я уменьшил детей» — т/с.
5.35 Музыка на «СТС».

«ТНТ — САНКТ-ПЕТЕРБУРГ»

5.45 Москва: инструкция по применению.
6.10 «Любовь и тайны Сансет-Бич» — т/с.
7.00 Глобальные новости.
7.05 «Ракетная мощь» — м. ф.
7.30 «Дикая семейка Торнберри» — м. ф.
7.55, 11.00, 18.00 «Счастливы вместе» — т/с.
8.30, 14.05, 19.30, 00.50 Питер: инструкция по применению.
9.00 «Замуж за миллионера» — т/с.
10.00 Необъяснимо, но факт.
12.00 «Даша-следопыт» — м. ф.
12.30 «Настоящие монстры» — м. ф.
13.00 «Как говорит Джинджер» — м. ф.
13.30, 19.00 Такси.
14.30 Мультфильмы.
15.00 «Грибок-теремок» — м. ф.
15.15 «Первый удар» — х. ф.
17.00, 21.00, 00.20, 1.55 Дом-2.
20.00 Клуб бывших жен.
22.00 «Шанхайские рыцари» — х. ф.
1.25, 4.55 Ночные игры.
2.50 — 5.45 «Джонни-зубочистка» — х. ф.

«NBN — РАМБЛЕР ТЕЛЕСЕТЬ»

7.00, 22.50 Импульс.
7.20 Уступи дорогу.
7.40 Практичные советы.
7.50 Афиша.
8.00, 20.30 Железные доказательства-2.
9.00 Таласса. Люди моря. «Разговор с касатками», «Огненные кристаллы».
10.00 Тайны, магия и чудеса.
11.00, 23.30 «Улики древности» — д. ф.
12.00, 15.00 Смелые решения.
12.30 Планета Vision представляет...
13.30, 18.00 «Профессия: собака» — д. ф.
14.30 Телемышка.
15.30 Таласса. Люди моря. «Во имя императора», «Рандеву на Жако».
16.30 На грани возможного.
17.00 Самые удивительные праздники мира. «Фестиваль американской культуры в Пандейле».
19.00 Мастерская здоровья.
19.45 Популярные истории о здоровье.
20.15 «Ландра»: «Бог един, а я один».
21.30 Самые удивительные праздники мира. «Фестиваль «А-Бон и Эйса», Япония».
22.30 Эстафета здоровья.
00.30 Вы — играй!
1.30 Кунсткамера.
2.00 Соревнования на свалке.

«25-Й — 7 ТВ»

5.00, 6.00, 7.00, 8.00, 9.00, 10.00, 12.00, 13.00, 14.00, 16.00, 17.00, 18.00, 19.00, 21.00, 22.00, 00.00, 1.00, 3.00, 4.00 7 новостей.
5.05 Зарядка для страны.
5.25, 6.25, 7.25 Веселые старты.
6.05, 7.05, 8.05 Музыкальный трек.
8.25 «Гран-при» — м. ф.
9.05, 17.05 Интерактив.
10.05, 4.05 Советский спорт.
10.25 Гандбол. Женщины. Кубок ЕГФ. «Звезда» (МО) — Egle (Литва). 2-й матч.
11.00, 15.00, 20.00, 23.00, 2.00 NHL. Ежедневный обзор.
11.05, 15.05, 20.05, 00.05 NBA Live!
11.25, 12.25, 13.25, 14.25, 15.25, 16.25, 18.25, 19.25, 20.25, 21.25, 2.25 Бокс. Легендарные бои XX века.
12.05 Экстремальный спорт.
13.05 220 вольт.
14.05 Только не это!
16.05, 19.05 Магия оружия.
18.05 Кубок России по горнолыжному спорту. 2-й этап (Миасс) (1).
21.05, 1.05 Диалоги о рыбалке.
22.05 KOTV. Классика бокса.
23.05, 3.05 Покер.
00.25 Бега и скачки.
1.25 Планета рыбака.
2.05 Ужасы спорта.
4.25 Хоккей с мячом. Чемпионат России. Высшая лига. «Зоркий» (МО) — «Динамо» (Москва).

«ТВ-3 — РОССИЯ»

6.00 Победоносный голос верующего.
6.30 Мультфильмы.
6.45 «Погоня в подземке» — х. ф.
8.30 «Комната смеха» — т/с.
9.00 «Секреты Пентагона» — х. ф.
11.00 «Семейные тайны» — х. ф.
13.00 Скетч-шоу.
13.30 Городские эпизоды.
13.45 Меди-эстетик.
13.55 Звериная компания.
14.00 «Братский поцелуй» — х. ф.
16.00 «Костер тщеславия» — х. ф.
18.30 Киномания.
19.00 «Джимми Нейтрон» — м. ф.
21.00 «Место преступления» — х. ф.
23.00, 2.00 «Клиент всегда мертв» — т/с.
00.00 «Рунический камень» — х. ф.
3.00 «Дети фортуны» — х. ф.
5.00 Муз.Relaks.

«КУЛЬТУРА — 29-Й КАНАЛ»

6.30 Евроньюс.
10.00, 19.30, 23.30 Новости культуры.
10.20 В главной роли...
10.45 «Погружение на Галапагосах» — д. ф.
11.15 Кино Востока. «Телохранитель» — х. ф.
12.45 Для самых маленьких. «Картофелины и драконы» — м. ф.
13.15 «Фотография бездны» — д. ф.
14.05 Письма из провинции. «Ярославль».
14.35 «На заре туманной юности» — х. ф.
16.05 Театральная летопись. Михаил Козаков (3).
16.35 «Леопольд и золотая рыбка» — м. ф.
16.50 «Дрессировщики»: «Браво, Солнышко!» — д. ф.
17.15 «Лемуры Мадагаскара» — д. ф. (Великобритания).
17.45 Порядок слов. Книжные новости.
17.50 Кто мы? «Премьера русского абсурда» (3).
18.20 Билет в Большой.
19.00 Ночной полет.
19.55, 1.55 Плоды просвещения. «Камни Марса. Год спустя» — д. ф.
20.40 Черные дыры. Белые пятна.
21.20 Мировые сокровища культуры. «Летний дворец. Сады таинственной императрицы» — д. ф.
21.35 К 100-летию со дня рождения Сергея Королева. «Империя Королева»: «Траектория Глушко» — д. ф.
22.05 Культурная революция.
23.00 Мистика судьбы. «Медный всадник: история и миф» — д. ф.
23.55 60 лет Такеши Китано. «Куклы» — х. ф.
2.40 К. Дебюсси. «Послеполуденный отдых фавна».

«СТО — 31-Й КАНАЛ»

7.30, 2.35 Что на СТО.
7.35 «Повторная загрузка» — м. ф.
8.00, 11.05, 17.00, 19.00, 23.10 Непогода.
8.05, 14.55 «Виллисы» — т/с.
9.00 «Клад» — х. ф.
11.10, 18.05 «Белинда» — т/с.
12.00 В рабочий полдень.
13.00 Между прошлым и будущим. Ночь перед Рождеством.
13.35 Звезды музыкального кинематографа. Лесли Кэрон.
13.55, 15.55, 23.00 Две новости.
14.00, 17.05 «Христофор Колумб» — т/с.
16.00 «Знаменитый Джет Джексон» — т/с.
16.30 Маленький двойной.
19.05 Сказки дедушки Мокея.
19.30 Две новости + гость.
20.00 «Ваши пальцы пахнут ладаном» — х. ф.
22.00 «Франк Рива» — т/с.
23.15 Астропрогноз.
23.20 Живые люди.
00.00 «Муссолини и я» — т/с.
1.05 «Фукс» — х. ф.
2.40 СТО и одна ночь.

«ДОМАШНИЙ В ПЕТЕРБУРГЕ»

6.30 «Альф» — т/с.
7.00 «Приключения Рекса» — м. ф.
7.30, 20.30 Домашние сказки.
8.30 Экстремальная кухня.
9.00, 18.30 «Скорая помощь» — т/с.
10.00, 23.00 Декоративные страсти.
10.30 Полевые работы.
11.00, 16.15 «Пленница» — т/с.
12.00 Полезный день.
13.00 Детский день.
15.15 «Телохранитель» — т/с.
17.15 «Королева Марго» — т/с.
19.30 «Ты — моя жизнь» — т/с.
21.30 «Евлампия Романова. Следствие ведет дилетант»: «Покер с акулой» — т/с.
22.30 «Секс в большом городе» — т/с.
23.30 «Ар-хи-ме-ды!» — х. ф.
00.55 «Женаты... и с детьми» — т/с.
1.40 «Молодые и дерзкие» — т/с.
5.35 Музыка на «Домашнем».

«МУЗ-ТВ»

5.00, 8.00, 12.55, 16.25, 00.20, 3.00 «Муз-ТВ»-хит.
6.00, 10.00, 2.00 Наше.
7.00, 13.30, 23.15 Твой выбор.
9.35 Срочный хит-парад.
10.55, 00.15 Pro-новости.
11.00 Новое тысячелетие.
11.55 Звездные будни.
12.25, 20.25 Без купюр.
14.35 Чемпионат мира.
15.00 Крутящий момент.
15.25, 22.20 Безбашенные американцы.
15.55 «Приключение Джинга» — аниме.
18.00 Алфавит.
18.10 Zoom.
18.35 Звезды зажигают.
19.30 Вечера на х...
20.00 Мультфильмы.
20.55 Концерт.
22.45 «Улетный TRIP» — м. ф.

«РЕГИОНАЛЬНОЕ ТВ»

6.00 Музыкальный канал.
7.10 «Инопланетяне» — м. ф.
7.35 «Тунималсы» — м. ф.
8.00, 14.00 Ради смеха.
8.25, 16.00, 21.00 «Солдаты-8» — т/с.
9.30, 12.30, 23.30 24.
10.00 Час суда. Дела семейные.
11.00 Час суда.
12.00 Жилищный вопрос с «Невской панорамой».
13.00, 23.00, 00.15 «Друзья» — т/с.
14.30 «Гриффины» — м. ф.
15.00, 20.00 «Боец» — т/с.
17.00 Званый ужин.
18.00 Проверено на себе.
19.00, 00.00 Региональные новости.
19.15 Народная экспертиза.
19.30 Ladies in car.
19.50, 00.10 ТСБ.
22.00 Секретные истории. «Воры в законе».
00.50 Деньги по вызову.
2.00 «Чупакабра» — х. ф.
3.35 Невероятные истории.
4.20 Ночной чат.
4.35 — 5.00 «Великие тайны и мифы XX века»: «Тайна Галлиполи» — д. ф.

«СПОРТ — 43-Й КАНАЛ»

5.00, 7.10, 9.10, 13.10, 20.50 Теннис. Открытый чемпионат Австралии.
7.00, 9.00, 13.00, 17.50, 20.40, 00.10 Вести-спорт.
11.30 Путь дракона.
12.05, 00.20 Автоспорт. «Дакар-2007».
16.10, 1.40 Биатлон. Кубок мира. Спринт. Мужчины. Трансляция из Словении.
18.00, 1.10 Точка отрыва.
18.30, 2.55 Хоккей. Чемпионат России.
22.25 Баскетбол. Евролига. «Ле Ман» (Франция) — «Динамо» (Москва, Россия). Прямая трансляция.

«ОТВ — ТВ ЦЕНТР»

6.00 Настроение.
8.30, 21.15 «Расплата за грехи» — т/с.
9.25 «Человек родился» — х. ф.
11.25 Резерв.
11.30, 14.30, 17.30, 00.25 Петровка, 38.
11.45, 14.45, 20.45 События.
12.00 В центре внимания. «Судный день».
12.35, 3.45 «Одно дело на двоих» — т/с.
13.50 Деловая Москва.
15.00 Мультфильм.
15.30, 22.10 «Участок» — т/с.
16.30 Новое времечко.
17.45 Клуб 700.
18.15 То, что доктор прописал.
18.35 Видеожурнал.
18.50 Благословение.
19.50 Ключевой момент.
23.20 В центре внимания. «Я прививок не боюсь».
23.55 События. 25-й час.
00.40 «Выбор Софи» — х. ф.
4.50 — 5.55 «Кордье — стражи порядка» — т/с.

«MTV — МУЗЫКАЛЬНОЕ ТВ»

6.00, 08.00, 12.30, 17.00, 00.15, 1.30 Super.
7.30 Мобильная десятка.
9.30 Двадцатка самых-самых.
10.30, 15.00, 23.00 News-блок Daily.
10.45, 15.15, 19.30 «Мечты Алисы» — т/с.
11.00, 21.30 Скверные истории.
11.30 Полный доступ.
14.00 Точка кипения.
14.30 «7 самураев» — м. ф.
15.30, 1.00 Лови удачу.
16.00 Дневники девственников.
18.00 О! Кино!
18.30 Сводный чарт.
19.45 По домам.
20.00 Тачку на прокачку.
21.00 «Школьницы» — т/с.
22.00 «Клиника» — т/с.
22.30 Южный парк.
23.15 «Клуб. Без купюр» — т/с.

РАДИО

«РАДИО РОССИИ»

6.10 — 10.00 — Невское утро. 10.10 — Этот безумный мир. 10.30 — Персона грата. 11.10, 23.10 — Городской наблюдатель. 11.25 — Маленький концерт. 11.45 — Энциклопедия здоровья. 12.10 — Детективный сериал. Т. Устинова. «Седьмое небо» (4). 12.30 — От первого лица. 13.10 — Любимые мелодии. 14.10 — Особое мнение. 15.10 — Здравствуйте (по ОТС, УКВ 66,3 МГц, FM 107). 15.30 — Домашняя академия (по ОТС, УКВ 66,3 МГц, FM 107). 16.10 — Малая Садовая. 17.10 — Пулковский меридиан. 18.10 — М. Булгаков. «Мастер и Маргарита». Радиоверсия. 18.30 — Шинель. 19.10 — Петербург. Новости дня. 20.10, 21.10, 23.10 — Ветер в окно. 20.45 — Литературные чтения. В. Федоров. «Дух маэстро» (4). 22.00 — Этот день: события и мнения. 22.30 — Литературные чтения. Л. Толстой. «Хозяин и работник». Читает Б. Бабочкин (4). 23.25 — Музыкальная гостиная.

«ПЕТЕРБУРГ»

6.00 — Календарь дня. Большой прогноз погоды. 6.05 — Утренний концерт. 7.00 — 12.00 — Петербургская панорама. 7.00 — Анонс событий дня. Программа передач. Утренняя зарядка. Сюжеты о городской жизни. Новости спорта. 8.00 — Почему так названо? С песней по жизни. 9.00 — Обзор газет. Гость в студии. 10.00 — Гость дня. Анонс вечерних программ. Актерское фойе. 11.00 — Кошкин дом. Попробуем. Вместе с Машей. 12.05 — 15.00 — Полдень. 12.05 — Календарь (Т. Гвердцители). Орнамент — Германия. 13.00 — Радиофестиваль «Это Родина моя». Дети и творчество. 13.30, 21.35 — Радиосериал. В. Конецкий. «Петр Ниточкин к вопросу о психической несовместимости» (3). 14.05 — Любимые мелодии. 15.00 — Играют М. Федотов и Г. Петрова (на волне 4,32 м). 16.05 — А. Пушкин. «Арап Петра Великого». Страницы неоконченного романа (2). 17.00 — 19.00 — Город и горожане. 18.00 — Новости. 19.00 — Встречи на Итальянской. 21.05 — Симфонические танцы Э. Грига. 22.00 — Меломан. Н. Обухова. 22.30 — Радиобиблиотека классики. И. Гончаров. «Обломов» (46). 23.05 — В эфире концертный зал. 00.00 — 1.00 — Хоровые вечера (повтор) (на волне 4,32 м).

ТЕЛЕАНОНСЫ, ЧЕТВЕРГ, 18 ЯНВАРЯ

● ХУДОЖЕСТВЕННЫЕ ФИЛЬМЫ

«Телохранитель»
11.15, «Культура — 29-й канал»
Приключения. Средняя Азия 1920-х годов. Отряду красноармейцев удается взять в плен главного идеолога басмаческого движения. Режиссер А. Хамраев. В ролях: А. Кайдановский, А. Солоницын, Ш. Абдусаламов, Н. Гринько. 1980.

«На заре туманной юности»
14.35, «Культура — 29-й канал»
Биографический фильм по мотивам книги В. Кораблинова «Жизнь Кольцова». Режиссер В. Панин. В ролях: А. Вершинин, В. Павлов, Л. Дуров, Л. Соколова. 1997.

«Ваши пальцы пахнут ладаном»
20.00, «СТО — 31-й канал»
Комедия. На одном из предприятий работает инженером простой советский человек. Но мало кто знает, что на самом деле он вампир и по ночам сосет кровь. Так бы он и жил, если бы не прелестная сослуживица, в которую он страстно влюбился. Режиссер Н. Чирук. В ролях: А. Васильев, Е. Жариков, О. Недоводина. 1993.

«Место преступления»
21.00, «ТВ-3 — Россия»
Триллер. Начало зимы в окрестностях Парижа. Офицеры полиции расследуют исчезновение юной девушки. Единственный след — туристический буклет с видами острова Маврикий, испачканный ее кровью. Режиссер Ф. Шендорффер. В ролях: Ш. Берлинг, А. Дюссолье. Франция, 2000.

«Малыш Томми»
22.00, «СТС — Петербург»
Комедия. Могучего великовозрастного толстяка Тома прозвали Малышом в шутку, но он действительно, несмотря на возраст, рост и вес, прост и наивен, как ребенок. Проучившись в колледже семь лет вместо положенных пяти, Том возвращается в родной дом к отцу, владельцу завода по производству автомобильных запчастей. Режиссер П. Сигал. В ролях: К. Фарли, Д. Спейд, Б. Деннехи, Д. Эйкройд. США, 1995.

«Шанхайские рыцари»
22.00, «ТНТ — Санкт-Петербург»
Комедия. Друзья опять работают вместе — они должны найти и наказать убийцу. И как раз в это время один из них влюбился в сестру своего друга. Но, по китайским обычаям, брат должен защищать честь своей сестры. Режиссер Д. Добкин. В ролях: Д. Чан, О. Уилсон, Ф. Вонг. США, 2003.

«Ар-хи-ме-ды!»
23.30, «Домашний в Петербурге»
Комедия. Музыкальная история о заводском самодеятельном вокально-инструментальном квартете, состоящем из молодых рабочих, об их призвании, о поисках своего места в жизни. Режиссер А. Павловский. В ролях: С. Иванов, А. Хочинский, В. Меньшов. 1975.

«Куклы»
23.55, «Культура — 29-й канал»
Драма. Три истории о бессмертной любви или — о ее невозможности. Режиссер Т. Китано. В ролях: М. Канно, Х. Нисидзима, Т. Михаси. Япония, 2002.

«Московская жара»
00.00, «НТВ»
Боевик. Агент ФБР прибывает в Россию с отцом своего погибшего от рук русских бандитов напарника, для того чтобы найти и наказать виновных. Вместе с русским капитаном милиции они вершат поиск, суд и месть. Режиссер Д. Селентано. В ролях: А. Невский, М. Йорк, Р. Тайсон. 2004.

«Гадкий дядя»
00.30, «5-й канал»
Комедия. На голову богатого, но закомплексованного героя неожиданно сваливается пожилой дядя, попавший в больницу и указавший его адрес. Дядя чрезвычайно похотливый — перед тем, как ему стало плохо, он приставал к девочкам в кинотеатре. Режиссер Ф. Брузати. В ролях: В. Гассман, Д. Джанини, А. Ферреоль. Италия, 1988.

«Исчезновение»
00.40, «1-й канал»
Триллер. Скромный учитель химии годами вынашивал план похищения женщины. Он продумал все очень тщательно. И его жертвой стала девушка, проводящая каникулы со своим другом. Она исчезла бесследно. Прошло три года. Режиссер Д. Слейзер. В ролях: Д. Бриджесс, К. Сазерленд, С. Баллок, Н. Трэвис. США, 1993.

«Вундеркинды»
00.50, «Россия»
Драма по одноименному роману М. Чабона. Профессор литературы, преподаватель престижного колледжа, запутался в жизни окончательно, проблемы нарастают как снежный ком. Новая книга не пишется, любовница беременна, жена сбежала, да еще и студентка-квартирантка положила на него глаз. Премии «Оскар» в категории «Лучшая песня» (Боб Дилан, песня Things Have Changed), «Лучший монтаж» и «Лучший сценарий (адаптация)». «Золотой глобус» и приз Гильдии кинокритиков Лос-Анджелеса за лучшую роль — М. Дугласу. Режиссер К. Хэнсон. В ролях: М. Дуглас, Ф. Макдорманд, Р. Дауни-мл. США, 2000.

«Фукс»
1.05, «СТО — 31-й канал»
Драма. Две разбитые полицейские машины, разбой и угон автомобиля. Похоже, ночка удалась. Но для парня, только что достойно отметившего восемнадцатилетие, это лишь начало его грандиозных планов. Режиссер М. Дуткевич. В ролях: М. Штур, Я. Гайос, А. Ференци. Польша, 1999.

«Чупакабра»
2.00, «Региональное ТВ»
Ужасы. Все началось с того, что доктор поймал чупакабру на одном из маленьких островков Карибского бассейна. Чупакаброй местные жители называли кровожадного монстра, считавшегося мифическим и вымышленным. Режиссер Д. Шеффирд. В ролях: М. Виньелло, Д. Рис-Дэвис, Д. Эспозито. США, 2005.

«Специалист по съему»
2.50, «1-й канал»
Мелодрама. Учитель начальной школы обожал знакомиться с представительницами прекрасной половины человечества, считая себя большим «специалистом по съему» девушек. Обычно все заканчивалось хорошо. Режиссер Д. Тобак. В ролях: Р. Дауни-мл., М. Рингуолд, Д. Хоппер, Х. Кейтель. США, 1987.

«Джонни-зубочистка»
2.50, «ТНТ — Санкт-Петербург»
Комедия. Скромный водитель школьного автобуса попал под шикарный автомобиль. И влюбился в его хозяйку — красавицу. Он уверен, что девушка тоже любит его. А она просто решила его использовать — ведь он так похож на ее мужа, главаря сицилийский мафии по прозвищу Джонни-зубочистка. Режиссер Р. Бениньи. В ролях: Р. Бениньи, Н. Браччи, П. Боначелли. Италия, 1991.

«Дети фортуны»
3.00, «ТВ-3 — Россия»
Детектив. Герою поручили важное задание — расследовать убийство девушки моряка. Режиссер Ш. Лэрри. В ролях: Д. Бролин, В. Мэдсен. США, 2000.

«Шанхайские рыцари». Приключенческий фильм показывает канал «ТНТ — Санкт-Петербург».

● СЕГОДНЯ В ПРОГРАММЕ

«Ирина Скобцева. Жизнь Дездемоны»
8.45, «Россия»
Первая роль Ирины Скобцевой стала для нее главной: на съемках фильма «Отелло» она познакомилась со своим будущим мужем Сергеем Бондарчуком. Их счастливый брак стал причиной того, что Скобцева сыграла в его фильмах много удачных ролей и потеряла много других хороших ролей в картинах других режиссеров. Вся ее творческая судьба неотделима от взлетов и падений Сергея Бондарчука. В фильме — воспоминания актрисы и ее друзей.

«Загреметь под фанфары...». Борис Новиков
23.15, «Россия»
«А вас, Татьяна Ивановна, вообще никто не любит, кроме народа!» Борис Новиков, бросивший однажды в сердцах эту фразу Татьяне Пельтцер, сам себе, похоже, и напророчил. Его собственная актерская судьба сложилась точно по сказанному. Он так и не стал своим и любимым в кругу коллег, по крайней мере в театральной среде. А вот у публики авторитет «любимчика» завоевал с первых шагов по сцене и первых киноэпизодов. Его своеобразной визитной карточкой стала опять же придуманная им самим на съемках телесериала «Тени исчезают в полдень» фраза «Загремим под фанфары!»

ГДЕ ОТДОХНУТЬ

● ГАСТРОЛИ

Мадам, вы — белла!

Выборгский ДК, 20 января

Как живется даме, которой далеко «за», однако энергия и силы — как у двадцатилетней? О, это испытание — причем не столько для нее, сколько для ее близких. Утром она поет, днем кричит, вечером с топотом пляшет и лупит домочадцев. Ее любимая мелодия — «Белла чао!». Конечно, «белла» — это она сама. Правда, женщина — «на лицо ужасная, добрая внутри». И, чтобы разглядеть внутреннюю красоту, молодость и сердечность, надо изрядно попотеть. У ее дочери и внучки нет на это никаких сил. Они затыкают уши, убегают из дома и клянут судьбу.

Однажды в жизни героини появляется он — и меняется все. Старушка молодеет на глазах, и не только душой, но и лицом. Напоминание о прожитых годах исчезает в мгновение, как будто не было утомительного одиночества, болезней и ссор.

История рассказывает о биении сердца; о том, что в этом ритме прослеживается история всей жизни человека. Бывает, что мелодия сердца звучит прекрасно и светло. Бывает, что она затихает, или люди становятся глухи и не слышат ее. Но когда-нибудь, уверяют авторы спектакля, в душе опять заиграет «Белла чао!».

Режиссер спектакля — Родион Овчинников. В ролях: Татьяна Васильева, Валерий Гаркалин, Дарья Михайличенко, Ирина Цывина, Филипп Васильев.

Гитарных дел мастера

14 января в Мюзик-холле большим концертом открывается IV международный фестиваль-конкурс «Виртуозы гитары».

На нем выступят музыканты из Испании (профессор Хуан Мартин, романтическая и авангардная манеры исполнения), Венесуэлы (профессор Габриэль Гиллен, играет в латиноамериканских гитарных стилях — фламенко, кумбья), Украины (Николай Михайленко, преподаватель Киевской консерватории, отвечает за современную музыку для гитары) и, конечно же, из многих российских городов — Петербурга, Москвы, Челябинска, Тулы, Тольятти и других.

Играть будут не только на обычных гитарах, но и на семиструнной, в русском стиле (Анастасия Бардина), и даже на индийском ситаре (импровизации Сергея Гасанова).

В этом году организаторы — петербургское отделение Российского творческого союза работников культуры и продюсерский центр «Творческий дом» — ожидают приезда более 350 участников.

Интригой конкурсной части фестиваля станут три новые номинации: «Нетрадиционная форма музицирования», «Композитор» и соревнование изготовителей инструментов «Гитара ручной работы». Судить гитаристов и гитарных дел мастеров будут мэтры. Одни только имена профессора национальной академии музыки Норвегии С. Лундстата и лауреата премии «Грэмми» Джона Дюарта многого стоят.

Закроется фестиваль 17 января в зале Капеллы, где на сцену поднимется дуэт итальянцев Эрмано Ботильери и Джорджио Мирто.

Художник в мире рабочих

«Искусство и труд» — так называется большая выставка, открывшаяся на севере Италии в городе Понтедера, в музее «Пьяджо», носящем имя Джованни и Альберто Аньелли.

В экспозиции представлены произведения живописи, скульптуры, фотографии и кинематографа XIX — XX веков, рассказывающие о радостях, свершениях и трагедиях в мире труда.

По сообщению ИТАР-ТАСС, выставка приурочена к 60-летию выпуска легендарного итальянского мотороллера «Веспа», изменившего облик и дорожное движение Италии. С холстов мастеров реализма и других школ предстают будни рабочих, ремесленников, шахтеров, железнодорожников, батраков, сборщиков винограда, строителей. Экспозиция подобрана искусствоведами Пизанского и Неаполитанского университетов. Рядом с работами известных живописцев выставлены картины самодеятельных художников, многие из них показаны впервые.

В документальной секции демонстрируются фотографии завода «Пьяджо» в Генуе, датируемые 1884 годом, и первый плакат, рекламирующий «Веспу». На мониторах идет показ фильмов итальянского неореализма, одним из «героев» которых выступил маленький мотороллер, ставший символом целого периода послевоенной жизни на Апеннинах. Эта секция называется «Киновзгляд на итальянский мир труда».

Блистателен, полувоздушен...

Самой популярной русской женской фамилией в Австралии и Новой Зеландии на протяжении почти целого столетия является... Павлова.

И это неудивительно. Ведь именно так называется необыкновенно вкусный и по-настоящему воздушный десерт, являющийся не только неотъемлемой частью любого рождественского стола, но и национальной гордостью, — торт «Павлова».

Сотворенный из безе, нежных сливок и свежих фруктов шедевр кулинарного искусства своим именем обязан великой русской балерине Анне Павловой, гастролировавшей в Австралии и Новой Зеландии в 1926 и 1929 годах. По легенде, именно ее балетная пачка, украшенная зелеными розами, вдохновила австралийских кондитеров на создание этого лакомства.

Между тем на авторство рецепта претендуют как австралийцы, так и новозеландцы, сообщает ИТАР-ТАСС. Например, жители Зеленого континента уверены, что рецепт десерта был изобретен в Перте (штат Западная Австралия) шеф-поваром отеля Esplanade Гербертом Саше в 1935 году. Однако сторонники новозеландской версии «ноу-хау» утверждают, что впервые торт был изготовлен на далеких островах в 1919 году.

И несмотря на многолетние перепалки между «оззи» и «киви», как называют сами себя жители двух стран, торт «Павлова», с ударением на второй слог, является одной из главных составляющих романтического ужина.

ДОМАШНИЙ ЭКРАН

Владимир РУТМАН

«Три лица страха»/ I tre volti della paura

Режиссер Марио Бава. В ролях: Мишель Мерсье, Борис Карлофф, Марк Дамон, Сьюзи Андерсен. Италия, 1963.

Ужасы/мистика/альманах

Вернувшаяся домой после работы девушка (Мерсье) слышит телефонный звонок и, разумеется, снимает трубку. Замогильный голос обещает ей мучительную и скорую смерть... В восточноевропейской глубинке старик-вурдалак (замечательная роль Бориса Карлоффа) безжалостно расправляется со своей многочисленной семьей... Медсестра похищает перстень у мертвой старухи. Уж лучше б она этого не делала!

Заслуги итальянца Марио Бавы перед кинематографом с трудом исчислимы и хорошо известны. Фактически он и считается основоположником жанра джалло — низкого и одновременно эстетского смешения триллера, хоррора и мелодрамы. Режиссеры Дарио Ардженто и Лучио Фульчи лишь развивали это направление, но Бава был первым, кто вывел на экран воплощение иррационального зла — человека без лица, да, в общем-то, и без пола, некое существо в плаще и шляпе, впервые появившееся в фильме «Шесть женщин для убийцы»...

Альманах «Три лица страха» по праву считается одним из самых страшных ужастиков в истории кино. В нем почти нет крови, а жуткие инопланетные монстры отсутствуют вовсе. Страх нагнетается при помощи музыки (одного из главных элементов джалло) и до мелочей продуманных кадров. Интересно, что основой для второй новеллы — самой продолжительной и страшной — послужили рассказы Алексея К. Толстого «Упырь» и «Семья вурдалака», ставшие классикой и жанра ужасов, и русской литературы.

«Проект «Гора самоцветов»

Режиссеры: К. Бронзит, М. Алдашин, А. Алексеев, Н. Березовая, А. Соколов, А. Бубнов. 2004 — 2005.

Сборник короткометражных мультфильмов

В уникальный в своем роде альманах вошло шесть анимационных историй производства студии «Пилот». Открывает диск, пожалуй, лучший мультфильм сборника «Кот и лиса» Константина Бронзита, лауреата многих кинофестивалей.

Также в сборнике есть пародийный детектив «Шерлок Холмс и доктор Ватсон» режиссера Александра Бубнова, получивший на последнем Суздальском фестивале анимационных и короткометражных фильмов приз за драматургию. Смак истории в персонажах, которые пародируют героев Ливанова и Рины Зеленой. Холмс отбивает лбом пули, горничная рожает, а миссис Хадсон простреливают голову... «Эволюция Петра Сенцова» — хулиганский боевик Андрея Соколова про двоечника, терроризирующего динозавров. А минималистичная история «Про ворона» Алексея Алексеева основана на эскимосских баснях. Последними на диске стоят истории «Про Ивана-дурака» Михаила Алдашина и «Про барана и козла» Натальи Березовой, не слишком оригинальные, но веселые и трогательные. В целом сборник рекомендуется поклонникам «пилотовских» мультфильмов и любителям отечественной анимации.

«Ночь на земле» Night on Earth

Режиссер Джим Джармуш. В ролях: Вайнона Райдер, Роберто Бениньи, Джина Роулэндс. США — Италия — Финляндия, 1991.

Альманах/комедия/роуд-муви

Ночь. Пять крупных городов по разные стороны океана. Пять машин такси. Пять таксистов. У каждого — один или несколько пассажиров. События одной ночи, произошедшие с героями, казалось бы, обыденные и незначительные, заставили их всех взглянуть на мир и на людей иначе, чем прежде...

«Ночь на земле» — легко воспринимаемое продолжение «Таинственного поезда», предыдущего фильма Джармуша. Начав кадром из космоса, постепенно фокусируясь на планете Земля, режиссер в каждой из пяти новелл раскрывает свою любимую тему одиноких людей, взаимодействующих друг с другом, но в конце концов остающихся с пустотой один на один. Один из лучших независимых американских фильмов.

Материал подготовлен при поддержке dvd-видеопроката «Иллюзион» (Рубинштейна, 22. www.illusion-club.spb.ru).

ТЕЛЕВИДЕНИЕ

«1-Й КАНАЛ»

5.00 **Новости.**
5.05 Телеканал «Доброе утро».
9.00 **Новости.**
9.20 Малахов +.
10.20 «Вечный зов» — х. т. ф.
11.20 Детективы.
12.00 **Новости (с субтитрами).**
12.20 Лолита. Без комплексов.
13.20 Понять. Простить.
14.00 Другие новости.
14.30 Контрольная закупка.
15.00 **Новости (с субтитрами).**
15.20 Вне закона. «Отпетая мошенница».
16.00 «Любовь как любовь» — т/с.
17.00 Федеральный судья.
18.00 **Вечерние новости (с субтитрами).**
18.20 Пусть говорят.
19.00 Поле чудес.
20.00 «Сестры по крови» — т/с.
21.00 **Время.**
21.25 Розыгрыш.
22.30 Легенды «Ретро FM».
1.30 «Неверный» — х. ф.
3.20 «Ошибочное мнение» — х. ф.
4.50 — 5.15 «Защитить от пули» — д. ф.

«РОССИЯ»

5.00 Доброе утро, Россия!
5.15, 5.45, 6.15, 6.45, 7.15, 7.45, 8.15 Вести (СПб).
8.45 Мой серебряный шар. Алла Демидова.
9.45 Мусульмане.
10.00 «Двое из ларца» — т/с.
11.00 **Вести.**
11.30 **Вести (СПб).**
11.50 «Двое из ларца» — т/с.
12.50 «Ха». Маленькие комедии.
13.00 «Городок». Дайджест.
13.30 Вся Россия.
13.45 Вести. Дежурная часть.
14.00 **Вести.**
14.20 **Вести (СПб).**
14.40 Суд идет.
16.00 «Кулагин и партнеры» — т/с.
16.40 Вести. Дежурная часть.
17.00 **Вести.**
17.20 **Вести (СПб).**
17.40 «Обреченная стать звездой» — т/с.
18.40 «Ангел-хранитель» — т/с.
19.40 Вести. Дежурная часть.
20.00 **Вести.**
20.45 **Вести (СПб).**
21.05 Спокойной ночи, малыши!
21.15 Кривое зеркало.
23.20 «Ахиллесова пята» — х. ф.
2.20 «Быстрый обмен» — х. ф.
4.10 Дорожный патруль.
4.25 «Закон и порядок» — т/с.
5.10 — 5.57 Евроньюс.

«НТВ»

6.00 Сегодня утром.
8.30 **Сегодня (СПб).**
9.05 Наше все!
10.00 **Сегодня (СПб).**
10.20 Особо опасен!
11.00 «Таксистка-3» — т/с.
12.00 Две правды.
13.00 **Сегодня.**
13.30 «Слепой-2» — т/с.
14.35 «Жизнь — поле для охоты» — т/с.
15.30 **Сегодня (СПб).**
16.00 **Сегодня.**
16.30 «Возвращение Мухтара» — т/с.
18.30 **Сегодня (СПб).**
19.00 **Сегодня.**
19.40 Следствие вели.
20.40 «Шпионские игры» — х. ф.
22.30 «Полицейская академия-2. Их первое задание» — х. ф.
00.10 «Другие» — х. ф.
2.05 «Возвращение Мухтара» — т/с.
3.40 Криминальная Россия.
4.45 — 5.40 «Железный занавес» — т/с.

«5-Й КАНАЛ»

Внимание! В квадратных скобках указаны отличия федерального вещания канала в кабельных сетях от программы для Петербурга и Ленинградской области.
[7.00 — 9.30 Утро в большой стране. **7.30 Сейчас.]**
7.00 Показывает ЛОТ: «Новости», «Регион», «Прогноз погоды и самочувствия».
8.00 — 9.30 Утро в большой стране.
8.30 Сейчас о спорте.
9.30 **Сейчас.**
9.35 «Исцеление любовью» — т/с.
10.30 **Сейчас.**
10.45 Горькая правда.
11.30 «Вторая жизнь» — т/с.
12.30 **Сейчас.**
12.45 «Это реально?» — д. ф.
13.40 «Джим Баттон» — м. ф.
14.05 «Экхарт» — м. ф.
14.30 **Сейчас.**
14.45 Открытая студия.
15.45 «Откуда мы родом?» — д. ф.
16.15 «Давай поженимся» — т/с.
16.45 Горькая правда.
17.30 **Сейчас.**
[17.45 «Вторая жизнь» — т/с. **18.45 — 19.30** Энергичные люди.]
17.45 Энергичные люди.
18.30 Показывает ЛОТ: «Новости вечером», «Регион», «Прогноз погоды и самочувствия».
19.30 **Сейчас.**
20.00 Женский вечер на «5-м».
21.30 «Леди Каролина Лэм» — х. ф.
23.45 Классика рока. Концерт группы Red Hot Chili Peppers в США (2001 г.).
00.55 — 3.15 «Человек-слон» — х. ф.

«СТС — ПЕТЕРБУРГ»

6.00 «Как сказал Джим» — т/с.
6.45 «Наш друг Пишичитай» — м. ф.
6.55, 14.00 «Смешарики» — м. ф.
7.00, 14.05 «Приключения Вуди и его друзей» — м. ф.
7.30, 18.30 «Папа на все руки» — т/с.
8.00, 20.00 «Кадетство» — т/с.
9.00, 13.30, 19.30, 22.45, 1.25 Истории в деталях.
9.25, 19.55, 23.10 Смотри кино.
9.30, 17.30 «Завтра будет завтра» — т/с.
10.30 «Чокнутый» — х. ф.
12.30 «Не родись красивой» — т/с.
14.30 «Оливер Твист» — м. ф.
15.00 «Гаджет и Гаджетины» — м. ф.
15.30 «Скуби Ду» — м. ф.
16.00 «Том и Джери» — м. ф.
16.30 «Комиссар Рекс» — т/с.
19.00 «Кто в доме хозяин?» — т/с.
21.00 «Случайный шпион» — х. ф.
23.15 Кино в деталях.
00.15 Национальная премия «Лавр» в области неигрового кино и телевидения-2006.
1.50 «Подводный мир со Стивом Зиссу» — х. ф.
3.45 «Человек, который хотел стать царем» — х. ф.

«ТНТ — САНКТ-ПЕТЕРБУРГ»

5.45 Москва: инструкция по применению.
6.10 «Любовь и тайны Сансет-Бич» — т/с.
7.00 Глобальные новости.
7.05 «Ракетная мощь» — м. ф.
7.30 «Дикая семейка Торнберри» — м. ф.
7.55, 11.00, 18.00 «Счастливы вместе» — т/с.
8.30, 14.05, 19.30, 00.00 Питер: инструкция по применению.
9.00 «Замуж за миллионера» — т/с.
10.00 Правила съема.
12.00 «Даша-следопыт» — м. ф.
12.30 «Настоящие монстры» — м. ф.
13.00 «Как говорит Джинджер» — м. ф.
13.30, 19.00 Такси.
14.35 «Шанхайские рыцари» — х. ф.
17.00, 21.00, 23.30, 1.00 Дом-2.
20.00 Необъяснимо, но факт.
22.00 Комеди-клаб.
23.00 «Сумасшедшие за стеклом, или Мультреалити» — м. ф. для взрослых.
00.35, 3.50 Ночные игры.
2.00 «Шматрица. Загрузка» — х. ф.
4.50 — 5.40 Настоящий мужчина.

«NBN — РАМБЛЕР ТЕЛЕСЕТЬ»

7.00 Импульс.
7.30 Пресс-микс.
8.00, 20.30 Железные доказательства-2.
9.00 Таласса. Люди моря. «Во имя императора», «Рандеву на Жако».
10.00 Тайны, магия и чудеса.
11.00, 23.30 «Улики древности» — д. ф.
12.00, 15.00 Смелые решения.
12.30, 00.30 Вы — играй!
13.30, 18.00 «Профессия: собака» — д. ф.
14.30 Телемышка.
15.30 Таласса. Люди моря. «Командорские острова», «Рыбный промысел в Сибири».
16.30 На грани возможного.
17.00 Самые удивительные праздники мира. «Фестиваль «А-Бон и Эйса», Япония».
19.00 Мастерская здоровья.
19.45 Популярные истории о здоровье.
21.30 Самые удивительные праздники мира. «Сентябрьский фестиваль местных культур» в Папуа — Новой Гвинее».
22.30 Как похудеть без запретов.
23.00 Пресс-микс.
1.30 Кунсткамера.
2.00 Соревнования на свалке.

«25-Й —7 ТВ»

5.00, 6.00, 7.00, 8.00, 9.00, 10.00, 12.00, 13.00, 14.00, 16.00, 17.00, 18.00, 21.00, 22.00, 00.00, 1.00, 3.00, 4.00 7 новостей.
5.05 Зарядка для страны.
5.25, 6.25, 7.25 Веселые старты.
6.05, 7.05, 8.05 Музыкальный трек.
8.25 «Гран-при» — м. ф.
9.05, 17.05 Интерактив.
10.05, 4.05 Советский спорт.
10.25 Мини-футбол. Чемпионат России. Суперлига АМФР. «Мытищи» (МО) — «Виз-Синара» (Екатеринбург).
11.00, 15.00, 19.00, 23.00, 2.00 NHL. Ежедневный обзор.
11.05, 15.05, 19.05, 00.05 NBA Live!
11.25, 12.05, 14.25, 15.25, 16.25, 18.05, 19.25, 21.25 Экстремальный спорт.
13.05, 2.05 Обзор мирового футбола.
14.05, 1.35 Только не это!
15.05, 19.05, 00.05 NBA Live!
16.05 Кубок России по горнолыжному спорту 2-й этап (Миасс) (1).
20.00 Чемпионат мира по сноуборду. Big Air. Прямая трансляция из Швеции.
21.05, 1.05 Диалоги о рыбалке.
22.05 Смертельные искусства.
23.05, 3.05 Покер.
00.25 Ferrari Racing Magazine.
1.25 Ужасы спорта.
4.25 Гандбол. Женщины. Кубок ЕГФ. «Звезда» (МО) — Egle (Литва). 2-й матч.

«ТВ-3 — РОССИЯ»

6.00 Победоносный голос верующего.
6.30 «Трон» — х. ф.
8.30 «Комната смеха» — т/с.
9.00 «На шаг впереди» — х. ф.
11.00 «Берег чести» — х. ф.
13.00 Скетч-шоу.
14.00 «Невезучие» — х. ф.
16.00 «Мир цирка» — х. ф.
18.30 Киномания.
19.00 «Подземелье драконов-2. Источник могущества» — х. ф.
21.00 «Расхитители гробниц» — х. ф.
23.00, 2.30 «Клиент всегда мертв» — х. ф.
00.00, 2.15 Другое кино.
00.15 «Трагедия мстителя» — х. ф.
3.30 «Дети фортуны» — х. ф.
5.00 Муз.Relaks.

«КУЛЬТУРА — 29-Й КАНАЛ»

6.30 Евроньюс.
10.00, 19.30, 23.30 Новости культуры.
10.30 Лето Господне. «Святое Богоявление. Крещение Господне».
11.00 К 105-летию со дня рождения Леонида Трауберга. Шедевры старого кино. «Актриса» — х. ф.
12.25 Для самых маленьких. «Картофелины и драконы» — м. ф.
12.55 Реальная фантастика.
13.10 Культурная революция.
14.05 Странствия музыканта.
14.35 К 105-летию со дня рождения Леонида Оболенского. «На исходе лета» — х. ф.
15.45 «Монрепо» — т/ф.
16.05 Театральная летопись. Михаил Козаков (4).
16.30 «Кубик» — м. ф.
16.40 В музей без поводка.
16.50 «У Лукоморья» — х. ф.
17.20 За семью печатями.
17.50 Разночтения. Хроники литературной жизни.
18.20 95 лет со дня рождения Леонида Канторовича. «Тринадцать плюс...»
19.00 Смехоностальгия.
19.55, 1.55 Сферы.
20.35 Мировые сокровища культуры. «Тонгариро. Священная гора» — д. ф.
20.55 «Чествование» — х. ф.
23.00 «Силуэты времени»: «Зонтики и сапоги» — д. ф. (закл. серия).
23.55 Кто там...
00.20 Большие.
1.15 Все это джаз. Концерт трио Кенни Баррона.
2.35 «Обратная сторона Луны» — м. ф.

«СТО — 31-Й КАНАЛ»

7.30, 2.55 Что на СТО.
7.35 «Повторная загрузка» — м. ф.
8.00, 11.00, 17.00, 19.00, 23.10 Непогода.
8.05, 14.55 «Виллисы» — т/с.
9.00 «Пирогов» — х. ф.
10.45 Звезды музыкального кинематографа. Кларк Гейбл.
11.05, 18.05 «Белинда» — т/с.
12.00 В рабочий полдень.
13.00 Формула игры. Бильярд.
13.30 «Классная дама» — х. ф.
13.55, 15.55, 23.00 Две новости.
14.00, 17.05 «Христофор Колумб» — т/с.
16.00 «Знаменитый Джет Джексон» — т/с.
16.30 Маленький двойной.
19.05 Сказки дедушки Мокея.
19.30 Две новости + гость.
20.00 «Осень в Нью-Йорке» — х. ф.
22.00 «Франк Рива» — т/с.
23.15 Астропрогноз.
23.20 «Прекрасная история» — х. ф.
3.00 СТО и одна ночь.

«ДОМАШНИЙ В ПЕТЕРБУРГЕ»

6.30 «Альф» — т/с.
7.00 «Приключения Рекса» — м. ф.
7.30, 20.30 Домашние сказки.
8.30, 23.00 Спросите повара.
9.00, 18.30 «Скорая помощь» — т/с.
10.00 Двое.
11.00, 16.15 «Пленница» — т/с.
12.00 Полезный день.
13.00 Татьянин день.
15.15 «Телохранитель» — т/с.
17.15 «Королева Марго» — т/с.
19.30 «Ты — моя жизнь» — т/с.
21.30 «Евлампия Романова. Следствие ведет дилетант»: «Покер с акулой» — т/с.
22.30 «Секс в большом городе» — т/с.
23.30 «Мама вышла замуж» — х. ф.
1.05 «Женаты... и с детьми» — т/с.
1.50 «Молодые и дерзкие» — т/с.
5.45 Музыка на «Домашнем».

«МУЗ-ТВ»

5.00, 8.00, 12.55, 16.25, 1.15, 3.00 «Муз-ТВ»-хит.
6.00, 10.00, 2.00 Наше.
7.00 Твой выбор.
9.35 Срочный хит-парад.
10.55 Pro-новости.
11.00, 20.55 Ближе к звездам.
11.55 Экстремальное свидание.
12.25, 20.25 Без купюр.
14.35 Мобильная десятка.
15.25 Безбашенные американцы.
15.55 «Приключение Джинга» — аниме.
18.00 Алфавит.
18.10 FAQ.
18.40 10 наших.
19.30 Вечера на х...
20.00 Мультфильмы.
21.55 Звезды зажигают.
22.45 «Улетный TRIP» — м. ф.
23.15 Friday night.

«РЕГИОНАЛЬНОЕ ТВ»

6.00 Музыкальный канал.
7.10 «Инопланетяне» — м. ф.
7.35 «Тунималсы» — м. ф.
8.00, 14.00 Ради смеха.
8.25, 16.00 «Солдаты-8» — т/с.
9.30, 12.30 24.
10.00 Час суда. Дела семейные.
11.00 Час суда.
12.00, 4.35 «Великие тайны и мифы XX века»: «Тайна Паттона» — д. ф.
13.00 «Друзья» — т/с.
14.30 «Гриффины» — м. ф.
15.00 «Боец» — т/с.
17.00 Званый ужин.
18.00 Проверено на себе.
19.00 **Региональные новости.**
19.15 Два против одного.
19.50 ТСБ.
20.00 Большие мозголомы.
21.00 Схема смеха.
22.00 «Пик Данте» — х. ф.
00.15 «Астральный эрос» — х. ф.
00.50 «Секскапады» — х. ф.
1.30 За кадром.
1.55 Деньги по вызову.
3.05 — 5.00 «Старкуэзер» — х. ф.

«СПОРТ — 43-Й КАНАЛ»

5.00, 7.10, 9.10, 13.45, 19.05, 21.30 Теннис. Открытый чемпионат Австралии.
7.00, 9.00, 13.00, 17.40, 21.15, 00.20 Вести-спорт.
10.05 Хоккей. Чемпионат России.
12.05, 00.30 Автоспорт. «Дакар-2007».
13.10 Дневник зимней универсиады.
15.50 Рыбалка с Радзишевским.
16.10, 1.25 Биатлон. Кубок мира. Гонка преследования. Женщины. Трансляция из Словении.
17.00 Скелетон. Кубок мира. Женщины. Трансляция из Австрии.
17.55 Скелетон. Кубок мира. Мужчины. Прямая трансляция из Австрии.
21.25 Вести-спорт. Местное время.
23.05 Зимняя универсиада-2007. Фигурное катание. Трансляция из Италии.
2.25 Сборная России. Хаджимурад Гацалов.
3.00 Теннис. Открытый чемпионат Австралии. Прямая трансляция.

«ОТВ — ТВ ЦЕНТР»

6.00 Настроение.
8.30, 21.15 «Расплата за грехи» — т/с.
9.25 «Русское поле» — х. ф.
11.30, 14.30, 17.30, 00.25 Петровка, 38.
11.45, 14.45, 20.45 События.
12.00 В центре внимания. «Я прививок не боюсь».
12.35, 3.15 «Одно дело на двоих» — т/с.
13.50 Деловая Москва.
15.00 Опасная зона.
15.30 «Участок» — т/с.
16.30 Новое времечко.
17.45 Клуб 700.
18.10 То, что доктор прописал.
18.30 Видеожурнал.
18.45 Моя профессия.
19.00 Миссия «Благая весть».
19.50 Ключевой момент.
22.10 Момент истины.
23.00 Народ хочет знать.
23.55 **События. 25-й час.**
00.40 «Венецианский купец» — х. ф.
4.25 — 6.05 «Кордье — стражи порядка» — т/с.

«MTV — МУЗЫКАЛЬНОЕ ТВ»

6.00, 12.30, 17.00, 1.30 Super.
9.30 Сводный чарт.
10.30, 15.00 News-блок Daily.
10.45, 15.15 «Мечты Алисы» — т/с.
11.00 Скверные истории.
11.30 Звездная жизнь.
14.00 Точка кипения.
14.30 «7 самураев» — м. ф.
15.30 Лови удачу.
16.00 Возвращение группы.
18.00 О! Кино!
18.15 Мобильная десятка.
18.30 Икона видеоигр.
19.00 Концертный зал MTV: Бабий бунт в Кремле.
21.00 «Школьницы» — т/с.
21.30 Уже можно.
22.00 20 самых модных клубов Америки.
23.00 News-блок Weekly.
23.30 Байки голливудских жен.
00.30 Центр ритма.

РАДИО

«РАДИО РОССИИ»

6.10 — 10.00 — Невское утро. 10.10 — Этот безумный мир. 10.30 — Персона грата. 11.10, 23.10 — Городской наблюдатель. 11.25 — Маленький концерт. 11.45 — Энциклопедия здоровья. 12.10 — Детективный сериал. Т. Устинова. «Седьмое небо» (5). 12.30 — От первого лица. 13.10 — Любимые мелодии. 14.10 — Особое мнение. 15.10 — С русского на русский, или Кстати сказать (по ОТС, УКВ 66,3 МГц, FM 107). 15.30 — Домашняя академия (по ОТС, УКВ 66,3 МГц, FM 107). 16.10 — Малая Садовая. 17.10 — Пулковский меридиан. 18.10 — М. Булгаков. «Мастер и Маргарита». Радиоверсия. 18.30 — Мой серебряный шар. 19.10 — Петербург. Новости дня. 20.10, 21.10, 23.10 — Ветер в окно. 20.45 — Литературные чтения. В. Федоров. «Дух маэстро» (5-я, закл., часть). 22.00 — Этот день: события и мнения. 22.30 — Литературные чтения. Л. Толстой. «Хозяин и работник». Читает Б. Бабочкин (5-я, закл., часть). 23.25 — Музыкальная гостиная.

«ПЕТЕРБУРГ»

6.00 — Календарь дня. Большой прогноз погоды. 6.05 — Утренний концерт. 7.00 — 12.00 — Петербургская панорама. 7.00 — Анонс дня. Программа передач. Утренняя зарядка. Ваша безопасность. 8.00 — Почему так названо? С песней по жизни. 9.00 — Акценты недели. Красный, желтый, зеленый. Обзор газет. Гость в студии. 10.00 — Гость дня. Анонс вечерних программ. Актерское фойе. 11.00 — Дневник садовода. Попробуем. Вместе с Машей. 12.05 — 15.00 — Полдень. 12.05 — Календарь. Афиша. Новости культуры. 13.00 — Интернет-новости. 13.30, 21.35 — Радиосериал. В. Конецкий. «Петр Ниточкин к вопросу о психической несовместимости» (4). 14.05 — Любимые мелодии. 15.00 — Романтическая коллекция (на волне 4,32 м). 16.05 — Классика — детям. Н. Гарин-Михайловский. «Детство Темы» (1). 16.35 — Вместе с хором. Концерт из произведений В. Сапожникова (к дню рождения композитора). 17.00 — 18.30 — Город и горожане. 18.00 — Новости. 18.30 — Зримый Петербург. 19.00 — 21.00 — Петербургская культура. 19.00 — Новости культуры. Хронограф. Невский мотив. 19.15 — Незабываемые концерты. Авторский концерт Р. Щедрина («Поэтория», Концерт № 3 для фортепиано с оркестром). 20.45 — Страничка юмора. В. Шишков. «Настюха». 21.05 — Вера, Надежда, Любовь. 22.00 — Гонки за лидером. 23.05 — Ди-джей-клуб радио «Петербург». 00.00 — 1.00 — Ди-джей-клуб радио «Петербург» в полночь (на волне 4,32 м).

ТЕЛЕАНОНСЫ, ПЯТНИЦА, 19 ЯНВАРЯ

● ХУДОЖЕСТВЕННЫЕ ФИЛЬМЫ

«Трон»
6.30, «ТВ-3 — Россия»
Фантастика. Создатель и дизайнер компьютерных игр обнаруживает, что его серия сказочно популярных программ похищена злодеем. С помощью украденного злодей возносится на вершины корпоративной власти. Режиссер С. Лисбергер. В ролях: Д. Бриджес, С. Морган, Б. Бокслайтнер. США, 1982.

«Пирогов»
9.00, «СТО — 31-й канал»
Биографический фильм о жизни и деятельности выдающегося русского анатома и хирурга Николая Пирогова, основоположника военно-полевой хирургии. Режиссер Г. Козинцев. В ролях: А. Дикий, Т. Пилецкая, Н. Черкасов. 1947.

«Чокнутый»
10.30, «СТС — Петербург»
Комедия. Герой — неунывающий романтик, возглавляющий службу спасения. Телефоны доверия накалились от звонков тех, кто норовит пустить себе пулю в лоб, и его подчиненные должны использовать все свое умение, чтобы образумить самоубийц. Режиссер Н. Эфрон. В ролях: С. Мартин, А. Сэндлер, Д. Льюис. США, 1994.

«Актриса»
11.00, «Культура — 29-й канал»
Драма. Известная актриса оперетты, посчитав, что в годы войны ее профессия неуместна, решила оставить сцену. Режиссер Л. Трауберг. В ролях: Г. Сергеева, Б. Бабочкин, М. Жаров. 1943.

«На исходе лета»
14.35, «Культура — 29-й канал»
Драма. Герой был прекрасным учителем литературы. Теперь он состарился и вынужден переехать в семью сына. Но сын пишет диссертацию, его жена тоже занята, и они, не желая лишних хлопот, отправляют старика в дом престарелых. Режиссер Р. Мурадян. В ролях: Л. Оболенский, В. Борисов, М. Дюжева, И. Дмитриев. 1979.

«Мир цирка»
16.00, «ТВ-3 — Россия»
Драма. Воздушная акробатка убегает из цирка, снова возвращается спустя годы, чтобы увидеться со своей уже взрослой дочерью, и находит ее репетирующей на цирковой арене. Режиссер Г. Хэтэуэй. В ролях: Д. Уэйн, К. Кардинале, Р. Хэйуорт. США, 1964.

«У Лукоморья»
16.50, «Культура — 29-й канал»
Детский. Герои фильма — десятилетний мальчик и его старшая сестра. Режиссер Ф. Глямшин. В ролях: В. Кармалитов, Е. Беспалова, И. Старыгин, С. Павлова. 1969.

«Подземелье драконов-2. Источник могущества»
19.00, «ТВ-3 — Россия»
Боевик. Злобный колдун жаждет власти над миром. Обратившись в черный вихрь, он похищает мистическую «Черную сферу», источник могущества. Режиссер Д. Ливли. В ролях: М. Даймонд, К. Бертон-Хилл, Б. Пэйн. США, 2005.

«Осень в Нью-Йорке»
20.00, «СТО — 31-й канал»
Драма. Владелец модного ресторана в Нью-Йорке — плейбой и мастер мимолетных интрижек. Но после знакомства с молодой девушкой он неожиданно оказывается в состоянии, близком к замешательству. Режиссер Д. Чен. В ролях: Р. Гир, В. Райдер. США, 2000.

«Шпионские игры»
20.40, «НТВ»
Боевик. Режиссер Г. Гаврилов. В ролях: И. Костолевский, А. Пороховщиков, Л. Прыгунов, Е. Соловей. 2004.

«Чествование»
20.55, «Культура — 29-й канал»
Драма по пьесе Б. Слэйда. Герой узнает, что смертельно болен. К нему приезжают бывшая жена и сын. Все по-разному реагируют на диагноз. Но важнее всего, как к этому отнесся он сам. Приз на Берлинском МКФ и приз Канадской киноакадемии — Д. Леммону. Режиссер Б. Кларк. В ролях: Д. Леммон, Л. Ремик, Р. Бенсон. Канада, 1980.

«Случайный шпион»
21.00, «СТС — Петербург»
Комедийный боевик. Герой — неудачник. В его жизни было очень мало радости. Он сирота, вырос без родительской любви, с детства упорно занимался восточными единоборствами, всегда мечтал стать шпионом, но стал продавцом в спортивном магазине. Режиссер Т. Чан. В ролях: Д. Чан, Э. Тсанг, В. Хсу. Гонконг, 2001.

«Расхитители гробниц»
21.00, «ТВ-3 — Россия»
Приключения. Когда профессор, отправившийся на поиски Столбов вечности, таинственно и бесследно исчез, его коллега по университету случайно обнаружила путевые заметки пропавшего ученого. Режиссер Д. Кунг. В ролях: Ш. Ксяо-Лонг, Й. Симада. Гонконг, 2002.

«Леди Каролина Лэм»
21.30, «5-й канал»
Драма. Скандальная любовная связь леди Каролины Лэм и знаменитого поэта лорда Байрона потрясла высшее английское общество, ведь потерявшая голову Каролина и не думала скрывать свои чувства. Режиссер Р. Болт. В ролях: С. Майлз, Р. Чемберлен, Л. Оливье. Великобритания, 1972.

«Пик Данте»
22.00, «Региональное ТВ»
Триллер. Небольшой городок на северо-западе США с необычным названием Пик Данте расположен у подножия большой горы. И это не обычная гора, а потухший вулкан. Провинциальная идиллия оборвалась, что называется, в одночасье: вулкан оказался не потухшим, а просто спящим. Режиссер Р. Доналдсон. В ролях: П. Броснан, Л. Хэмилтон, Ч. Хэллахан. США, 1997.

«Полицейская академия-2. Их первое задание»
22.30, «НТВ»
Комедия. Выпускники академии получают первое задание, от результатов которого зависит их будущее. Но некий лейтенант, подлиза и служака, строит козни. Режиссер Д. Пэрис. В ролях: С. Гуттенберг, Б. Смит, М. Уинслоу. США, 1985.

«Ахиллесова пята»
23.20, «Россия»
Боевик. В поезд врываются чеченские бандиты и захватывают пассажиров в плен. Среди заложников оказывается известный журналист, за освобождение которого террористы требуют огромный выкуп. Режиссер И. Талпа. В ролях: Е. Сидихин, Р. Наурбиев, Е. Дробышева. 2000.

«Прекрасная история»
23.20, «СТО — 31-й канал»
Драма. Страстная, исполненная тайн история любви. Необычные герои: цыган по имени Иисус, мечтающий стать тореадором и попадающий в тюрьму, и девушка Мария, потерявшая работу и познавшая чудо перерождения. Режиссер К. Лелуш. В ролях: Ж. Ланвен, М.-С. Лелуш, Б. Даль. Франция, 1992.

«Мама вышла замуж»
23.30, «Домашний в Петербурге»
Мелодрама. Замужество матери было встречено сыном неприязненно. Лишь постепенно, с трудом он начинает понимать, что отчим любит мать, что он стремится создать семью, в которой будет хорошо им всем. Режиссер В. Мельников. В ролях: Л. Овчинникова, О. Ефремов, Н. Бурляев. 1969.

«Другие»
00.10, «НТВ»
Мистика. 1945 год. Мать двоих детей ждет возвращения с фронта мужа. Не все обычно в их доме. Женщина не позволяет раскрывать шторы и живет в потемках с сыном и дочерью, объясняя, что у детей аллергия на свет. Режиссер А. Аменабар. В ролях: Н. Кидман, К. Экклстон, А. Манн. Испания, США, Франция, 2001.

«Трагедия мстителя»
00.15, «ТВ-3 — Россия»
Драма. Самая кровавая пьеса Т. Миддлтона в оригинальной трактовке. Герой возвращается в Ливерпуль, чтобы отомстить за убийство жены мерзкому медиамагнату. Режиссер А. Кокс. В ролях: К. Экклстон, С. Дал, Д. Джакоби. Великобритания, 2002.

«Астральный эрос»
00.15, «Региональное ТВ»
Эротика. Опыты некой женщины с «выходом в астрал» завершаются удивительным сексуальным приключением и страстным любовным свиданием с мужем, который на самом деле находится далеко от нее. Режиссер М. Воронов. В ролях: А. Эрнандес, Д. Верду, Б. Уайт. США, 1996.

«Секскапады»
00.50, «Региональное ТВ»
Эротика. На этот раз речь пойдет о разоблачениях. Парень и девушка, пытавшиеся обмануть мать, попадают в расставленную для них ловушку. Режиссер М. Гой. В ролях: У. Уилли, И. Стоун, Н. Николь. США, 2001.

«Леди Каролина Лэм». Фильм идет на «5-м канале».

«Человек-слон»
00.55, «5-й канал»
Драма. История человека по имени Джон Меррик, который был известен как Человек-слон из-за его неописуемого уродства, вызванного болезнью. Режиссер Д. Линч. В ролях: Д. Херт, Э. Хопкинс, Д. Гилгуд. США, 1980.

«Неверный»
1.30, «1-й канал»
Комедия. Знаменитый дирижер симфонического оркестра женится на итальянской кинозвезде. Она намного моложе его и значительно выше ростом, но искренне любит своего обаятельного и талантливого супруга. Режиссер Г. Зифф. В ролях: Д. Мур, Н. Кински, А. Ассанте. США, 1984.

«Подводный мир со Стивом Зиссу»
1.50, «СТС — Петербург»
Комедия. Если вашего напарника съела акула, не стоит горевать впустую и бездействовать. Это говорит вам Стив Зиссу — светило океанографии, бесстрашный исследователь морских глубин. Режиссер У. Андерсон. В ролях: Б. Мюррей, О. Уилсон, К. Бланшетт, У. Дэфо. США, 2004.

«Шматрица. Загрузка»
2.00, «ТНТ — Санкт-Петербург»
Комедия. Пародия на фильмы «Матрица», «Бойцовский клуб», «Особое мнение» и «Халк». Трое «тоже избранных» получают задание найти самый новый галлюциноген и его таинственного создателя. Режиссер А. Р. Круз. В ролях: С. Леви, В. Айс, Д. Дингл. США, 2005.

«Быстрый обмен»
2.20, «Россия»
Комедия. Когда в банк врывается клоун и требует отдать ему все деньги, никто поначалу не воспринимает его всерьез. Но оказывается, что шутить никто не намерен. Режиссеры: Г. Фрэнклин, Б. Мюррей. В ролях: Б. Мюррей, Д. Дэвис, Р. Куэйд. США, 1990.

«Старкуэзер»
3.05, «Региональное ТВ»
Драма. Этот фильм — реконструкция событий почти 50-летней давности. Чарли Старкуэзер — имя почти нарицательное. Все началось в городке Линкольн, штат Небраска. В самом конце 1957 года 19-летний парень, работавший мусорщиком, совершил свое первое убийство. Режиссер Б. Уэрнер. В ролях: Б. Тейлор, Ш. Лучио, Л. Хенриксен. США, 2004.

«Ошибочное мнение»
3.20, «1-й канал»
Триллер. Успешный психиатр знакомит своего мужа, владельца художественной галереи, с новой пациенткой — привлекательной молодой художницей, страдающей от депрессии. Режиссер С. П. Леви. В ролях: Д. Пакула, Д. Мантенья, К. Джексон. США, 1998.

«Человек, который хотел стать царем»
3.45, «СТС — Петербург»
Приключенческий фильм по рассказу Р. Киплинга. Герои — обычные британские солдаты, но вскоре их будет почитать и превозносить народ целой страны! Режиссер Д. Хьюстон. В ролях: Ш. Коннери, М. Кейн, К. Пламмер. Великобритания, США, 1975.

● СЕГОДНЯ В ПРОГРАММЕ

«Монрепо»
15.45, «Культура — 29-й канал»
Телефильм. Парк «Монрепо» — национальный историко-архитектурный и природный музей-заповедник. Он расположен недалеко от Выборга на побережье бухты Защитная Выборгского залива в северо-западной части острова Твердыш. О парке «Монрепо» рассказывает академик Дмитрий Лихачев, около 20 лет жизни посвятивший научному изучению садов и парков Санкт-Петербурга и его пригородов.

В МИРЕ КИНО

● В КИНОЗАЛАХ

АВРОРА (тел. 315-52-54): Париж, я люблю тебя; Остров; Андерсен. Жизнь без любви; Жара; Ночь в музее; Волкодав из рода Серых Псов — 15 — 21; Престиж — 18 — 21.
АВРОРА (г. Петродворец, тел. 450-54-54): Снежная королева — 15 — 18; Жулики — 15 — 21; мультсборник — 19 — 21.
АКАДЕМИЧЕСКИЙ (тел. 448-44-48): Жара; Ночь в музее; Волкодав из рода Серых Псов — 15 — 17; Альфа Дог; Следопыт — 15 — 21; Престиж: Мальчик-оборотень и волшебный автобус — 18 — 21.
БАЛКАНСКИЙ (тел. 448-44-48): Жара; Ночь в музее; Волкодав из рода Серых Псов; Черное Рождество — 15 — 17; Альфа Дог; Следопыт — 15 — 21; Престиж; Мальчик-оборотень и волшебный автобус; Не говори никому; Снежный пирог — 18 — 21.
ВЕСНУШКА (тел. 757-93-55): Мио, мой Мио — 15 — 21; Огонь, вода и... медные трубы — 17 — 21.
ВОСХОД (тел. 738-82-00): DOA; Илья Муромец — 15 — 21.
ДЖЕМ-ХОЛЛ (тел. 370-73-72): Волкодав из рода Серых Псов — 15 — 17; Следопыт — 15 — 21; Престиж — 18 — 21.
ДЖЕМ-ХОЛЛ на Петроградской (тел. 346-40-14): Волкодав из рода Серых Псов — 15 — 17; Следопыт — 15 — 21; Престиж — 18 — 21.
ДОМ КИНО (тел. 314-06-38): Круче не бывает; Альфа Дог; Чемоданы Тульса Люпера. Фильм 1-й — 15 — 21; Чемоданы Тульса Люпера. Фильм 2-й — 18 — 21.
ДРУЖБА (тел. 373-30-61): Ночь в музее — 15 — 21.
ЗАНЕВСКИЙ (тел. 444-37-85): Свидание моей мечты; Динозавр Миши — 15 — 21.
ЗАНЕВСКИЙ КАСКАД (тел. 448-44-48): Ночь в музее; Волкодав из рода Серых Псов — 15 — 17; Альфа Дог; Следопыт — 15 — 21; Престиж; Мальчик-оборотень и волшебный автобус — 18 — 21.
ИСКРА (тел. 271-25-00): Гора самоцветов (мультсборник) — 15; Парфюмер. История одного убийцы — 15 — 21; Снегурочка — 16 — 21.
КОЛИЗЕЙ (тел. 272-87-75): Жара; Волкодав из рода Серых Псов — 15 — 17; Альфа Дог; Следопыт — 15 — 21; Престиж — 18 — 21.
КРИСТАЛЛ-ПАЛАС (тел. 272-23-82): Волкодав из рода Серых Псов; Жара; Ночь в музее; Паутина Шарлотты; Черное Рождество — 15 — 17; Следопыт; Альфа Дог — 15 — 21; Престиж; Не говори никому; На краю счастья — 18 — 21.
КУРОРТНЫЙ (тел. 437-17-31): Она — мужчина; Возвращение Супермена — 17 — 21.
ЛИДЕР (тел. 740-36-12): Волкодав из рода Серых Псов — 15 — 17; Жара — 15 — 21; Ночь в музее — 18 — 21; Гадкий утенок и я — 20, 21.
МЕРКУРИЙ (тел. 448-44-48): Жара; Ночь в музее; Волкодав из рода Серых Псов; Черное Рождество — 15 — 17; Альфа Дог; Следопыт — 15 — 21; Престиж; Мальчик-оборотень и волшебный автобус; Не говори никому; Снежный пирог — 18 — 21.
МИРАЖ Cinema (тел. 498-07-58/59): Волкодав из рода Серых Псов — 15 — 17; Альфа Дог; Следопыт — 15 — 21; Престиж; Принцесса — 18 — 21.
МИРАЖ Cinema в т/к «Гулливер» (тел. 441-22-33): Волкодав из рода Серых Псов — 15 — 17; Следопыт — 15 — 21; Престиж — 18 — 21.
NEO (тел. 448-44-48): Следопыт — 15 — 21; Престиж — 18 — 21.
НОВЫЙ РУБЕЖ (тел. 325-15-15): Волкодав из рода Серых Псов — 15 — 17; Следопыт; Альфа Дог; Паутина Шарлотты — 15 — 21; Престиж — 18 — 21.
NORD (тел. 448-44-48): Жара; Ночь в музее; Волкодав из рода Серых Псов; Черное Рождество — 15 — 17; Альфа Дог; Следопыт — 15 — 21; Престиж; Мальчик-оборотень и волшебный автобус; Не говори никому — 18 — 21.
ПИК (тел. 449-24-32): Жара; Волкодав из рода Серых Псов; Ночь в музее; Многоточие; Паутина Шарлотты; Черное Рождество — 15 — 17; Альфа Дог; Следопыт; Снежный пирог — 15 — 21; Престиж; Не говори никому; Секс и больше ничего — 18 — 21.
ПЛАНЕТА (тел. 378-46-78): Волкодав из рода Серых Псов — 15 — 17; Апокалипсис; Змеиный полет — 15 — 21; Остров — 20, 21.
ПОДВИГ (тел. 469-50-79): Флэш.ка — 15 — 20; Эрагон — 15 — 21.
ПРОМЕТЕЙ (тел. 531-27-13): Клерки-2 — 15 — 21.
РОДИНА (тел. 571-61-31): Моя ужасная няня — 15; Гадкий утенок и я — 15 — 21; Профессор преступного мира; Кика; Мертвец — 16; Гроза муравьев — 16 — 19; Ночной портье — 17; Девушки из Рошфора — 19; Большая злая любовь — 21.
РУСЛАН (тел. 470-03-11): Ночь в музее — 15 — 18; Жара — 15 — 21.
СИНЕМА ПАРК в т/к «Гранд каньон» (тел. 448-01-91): Делай ноги; Жара; Ночь в музее; Паутина Шарлотты; Черное Рождество — 15 — 17; Волкодав из рода Серых Псов; Альфа Дог; Следопыт — 15 — 21; Не говори никому; Престиж; Мальчик-оборотень и волшебный автобус — 18 — 21.
ХУДОЖЕСТВЕННЫЙ (тел. 314-00-45): Ночь в музее; Жара; Волкодав из рода Серых Псов; Черное Рождество — 15 — 17; Альфа Дог; Следопыт — 15 — 21; Не говори никому; Стильные штучки; Престиж — 18 — 21.
UNION (тел. 272-27-29): Следопыт; Альфа Дог — 15 — 21.

● НОВЫЕ ФИЛЬМЫ

«Престиж»

Остросюжетный фильм по роману Кристофера Приста. В конце XIX века в Лондоне соперничали два талантливых иллюзиониста-фокусника. Сначала отношения между ними были дружескими, а затем, когда успехи одного стали затмевать славу другого, дружба переросла в смертельную вражду. И теперь каждый из них пытается раскрыть секрет фокусов соперника... Слово «престиж», вынесенное в название фильма, — специальный термин, означающий эффект, производимый на публику трюком. Наряду с вымышленными персонажами в фильме есть и реальные, как, например, известный изобретатель в области электро- и радиотехники Никола Тесла, которого играет Дэвид Боуи.

В других ролях: Кристиан Бейл, Хью Джекман, Майкл Кейн, Скарлетт Йоханссон, Энди Серкис, Пайпер Перабо. Режиссер Кристофер Нолан. США, 2006.

«Чемоданы Тульса Люпера»

Полная версия трилогии известного режиссера Питера Гринуэя идет семь часов, поэтому для удобства проката ее разделили на три фильма. Первый и второй фильмы идут сейчас в Доме кино, третий выйдет 25 января.

Главный герой трилогии — писатель и художник Тульс Люпер. Это собирательный образ, но, как говорит Питер Гринуэй, Тульс Люпер, конечно же, он сам, а вымышленные события фильма соседствуют с реальными. Целью режиссера было переосмысление последних шестидесяти лет XX века.

В ролях: Стивен Макинтош, Дрю Маллиган, Орнелла Мути, Франка Потенте, Анна Гальена, Изабелла Росселлини, Рената Литвинова, Роджер Рис, Скотт Уильямс и другие актеры. Великобритания, Испания, Италия, Люксембург, Нидерланды, Россия, Венгрия, Германия, 2003 — 2004.

«Альфа Дог»

В основу криминальной драмы легли реальные события, которые произошли в Лос-Анджелесе в 2000 году и получили широкую огласку. Молодой наркодилер по прозвищу Джесси Джеймс Голливуд и его приятели в отместку за неуплату долга похитили несовершеннолетнего подростка — брата должника. Это привело к трагической развязке.

Режиссер Ник Кассаветис. В ролях: Эмиль Херш, Джастин Тимберлейк, Антон Ельчин, Доминик Суэйн. В небольших эпизодах снялись Шэрон Стоун, Брюс Уиллис. США, 2006.

Суббота, 20 января

ТЕЛЕВИДЕНИЕ

«1-Й КАНАЛ»

5.50 «С таким счастьем и на свободе» — м. ф.
6.00 **Новости.**
6.10 «С таким счастьем и на свободе» — м. ф. (окончание).
7.20 Играй, гармонь любимая!
8.10 Дисней-клуб. «Русалочка», «Клуб Микки-Мауса».
9.00 Слово пастыря.
9.10 Здоровье.
10.00 **Новости (с субтитрами).**
10.10 Смак.
10.50 Зверинец.
11.20 Хочу все знать.
12.00 **Новости (с субтитрами).**
12.10 «Выжить в стихии. Землетрясения» — д. ф.
13.15 «Лило и Стич-2» — м. ф.
14.20 Фестиваль юмора «Умора-2007».
16.20 «Уснувший пассажир» — х. ф.
18.00 **Вечерние новости (с субтитрами).**
18.20 Их разыскивает милиция.
18.50 Бисквит.
20.00 Кто хочет стать миллионером?
21.00 **Время.**
21.20 «Парадиз» — х. ф.
23.20 Высшая лига.
00.30 «3000 миль до Грейсленда» — х. ф.
2.50 «Без предела» — х. ф.
4.40 — 5.20 «Дефективный детектив» — т/с.

«РОССИЯ»

6.00 Доброе утро, Россия!
8.00 **Вести.**
8.10 **Вести (СПб).**
8.20 Военная программа.
8.45 Утренняя почта.
9.20 Субботник.
10.00 Вокруг света.
11.00 **Вести.**
11.10 **Вести (СПб).**
11.20 Сто к одному.
12.15 Аншлаг и К°.
13.15 К 70-летию со дня рождения Минтимера Шаймиева. «Бабай» — д. ф.
14.00 **Вести.**
14.20 «Воровка» — х. ф.
16.00 Игры разума (СПб).
16.25 По старому стилю (СПб).
16.55 Гражданское общество (СПб).
17.20 **Вести. События недели (СПб).**
18.00 Большой Новогодний вечер на телеканале «Россия».
20.00 **Вести.**
20.20 Большой Новогодний вечер на телеканале «Россия» (окончание).
23.10 «Разрушитель» — х. ф.
1.25 «Соседка» — х. ф.
3.40 «Кровавые деньги» — х. ф.
5.15 — 5.51 Евроньюс.

«НТВ»

5.40 «Шпионские игры» — х. ф.
7.10 «Маугли» — м. ф.
7.30 Сказки Баженова.
8.00 **Сегодня.**
8.15 Лотерея «Золотой ключ».
8.45 Без рецепта.
9.20 Смотр.
10.00 **Сегодня (СПб).**
10.20 Главная дорога.
10.55 Кулинарный поединок.
12.00 Квартирный вопрос.
13.00 **Сегодня.**
13.25 Особо опасен!
14.05 «Граф Монте-Кристо» — х. ф. (1).
16.00 **Сегодня.**
16.25 Женский взгляд. Лайма Вайкуле.
17.00 Своя игра.
17.55 «Адвокат» — т/с.
19.00 **Сегодня.**
19.35 Профессия — репортер.
20.00 Программа максимум.
20.55 «Наказание. Русская тюрьма вчера и сегодня» — д. ф.
21.30 Спасатели.
22.00 «Расплата» — х. ф.
00.00 Микс-файт. М-1. Бои без правил.
00.35 «Ки Ларго» — х. ф.
2.25 «Цена страха» — х. ф.
4.25 — 6.00 «Граф Монте-Кристо» — х. ф. (1).

«5-Й КАНАЛ»

Внимание! В квадратных скобках указаны отличия федерального вещания канала в кабельных сетях от программы для Петербурга и Ленинградской области.

[7.00 «Анна и Командор» — х. ф. **8.35** «Академия гладиаторов» — м. ф. **9.25 — 10.15** «Новая семейка Аддамс» — т/с.]
7.00 Показывает ЛОТ: «Новости», «Регион», «Вестник православия», «Прогноз погоды и самочувствия».
8.00 «Анна и Командор» — х. ф.
9.30 «Новая семейка Аддамс» — т/с.
10.15 «Без ошейника» — х. ф.
11.45 «Кролик с капустного огорода» — м. ф.
12.00 Наболевший вопрос.
12.45 Телекурьер.
13.00 «Кто убил Джонни Р.?» — х. ф.
[14.40 «Битлз». 1960-е годы» — д. ф. **15.40** Телекурьер. **15.55** «Квартет Гварнери» — х. ф. **17.40** «Агентство «Лунный свет» — т/с. **18.35 — 18.50** Телекурьер.]
14.45 «Битлз». 1960-е годы» — д. ф.
15.45 Телекурьер.
16.00 «Квартет Гварнери» — х. ф.
17.50 Показывает ЛОТ: «Новости вечером», «Не болей!», «Авто-Питер», «Прогноз погоды и самочувствия».
18.50 Футбол. Товарищеский матч. «Шальке-04» (Гельзенкирхен, Германия) — «Зенит» (СПб). Прямая трансляция из Германии.
21.00 Культурный слой.
21.30 Телекурьер.
22.00 «Никсон» — х. ф.
1.25 Пять песен на «Пятом».
2.10 Матчи НХЛ. «Нью-Йорк Айлендерс» — «Ванкувер».
3.45 — 4.20 «Истории о привидениях» — д. ф.

«СТС — ПЕТЕРБУРГ»

6.00 «Из мира в мир» — х. ф.
7.25 «Стрела» улетает в сказку» — м. ф.
7.55 «Жили-были Несси. История одного озера» — м. ф.
8.20 «Смешарики» — м. ф.
8.30 «Биби Блоксберг» — м. ф.
9.00 Улица Сезам.
9.30 «Шина — королева джунглей» — х. ф.
12.00 Хорошие песни.
14.00 Снимите это немедленно!
15.00 Свадебный переполох.
16.00, 3.00 Истории в деталях.
16.30 «Умный дом» — х. ф.
18.15 «Случайный шпион» — х. ф.
20.00 «Кто в доме хозяин?» — т/с.
21.00 «Голубая лагуна» — х. ф.
23.00 Хорошие шутки.
1.00 «Двойное видение» — х. ф.
3.25 «Человек-акула» — х. ф.
4.50 «Бушующая планета. Буря» — д. ф. (BBC).
5.40 Музыка на «СТС».

«ТНТ — САНКТ-ПЕТЕРБУРГ»

7.00 «Незнайка учится» — м. ф.
7.25 «Любовь и тайны Сансет-Бич» — т/с.
8.15, 1.05 Наши песни.
8.30 «Приключения Рекса» — м. ф.
9.10 Такси.
9.40 Ресторан.
10.00 «Хит-парад дикой природы»: «Покорители мира» — д. ф.
11.00, 2.50 «Между ангелом и бесом» — х. ф.
13.30 Женская лига.
14.00 Школа ремонта. «Газетный бум».
15.00 Няня спешит на помощь.
16.00 Клуб бывших жен.
17.00, 21.00, 00.00, 1.20 Дом-2.
18.00 «Саша + Маша» — т/с.
19.00 Мода на здоровье.
19.30 Спортмастер-класс.
20.00 Звезды против караоке.
22.00 «Музыка» — х. ф.
23.00 «Сумасшедшие за стеклом, или Мультреалити» — м. ф. для взрослых.
23.30 Секс с Анфисой Чеховой.
00.40, 4.55 Ночные игры.
2.20 «Семейка Аддамс» — т/с.
5.55 — 6.45 Настоящий мужчина.

«NBN — РАМБЛЕР ТЕЛЕСЕТЬ»

7.00 Импульс.
7.30 Пресс-микс.
8.00, 20.30 Железные доказательства-2.
9.00 Таласса. Люди моря. «Командорские острова», «Рыбный промысел в Сибири».
10.00 Тайны, магия и чудеса.
11.00, 23.30 «Улики древности» — д. ф.
12.00, 15.00 Смелые решения.
12.30, 00.30 Вы — играй!
13.30 «Профессия: собака» — д. ф.
14.30 «Ландра»: «Жить так, чтобы хотелось еще».
14.45 Мы Петербурга дети.
15.30 Таласса. Люди моря. «Белый коралл», «Судовой госпиталь».
16.30 Спецменю.
17.00 Самые удивительные праздники мира. «Сентябрьский фестиваль местных культур в Папуа — Новой Гвинее».
18.00 «Тигр. След теряется» — д. ф.
19.00 Мастерская здоровья.
20.00 Популярные истории о здоровье.
21.30 Самые удивительные праздники мира. «Весенние фиесты. Андалузия. Испания».
22.30 «Секретные материалы Стрейнджа» — т/с.
23.30 Секретный полигон.
1.30 Кунсткамера.
2.00 Соревнования на свалке.

«25-Й — 7 ТВ»

5.00, 6.00 Веселые старты.
6.30 «Спиди-гонщик» — м. ф.
7.00 Музыкальный трек.
7.10, 11.30, 12.00, 13.00, 14.00 Экстремальный спорт.
7.30 «Карола Казини. На крутых виражах» — т/с.
9.00 Точка опоры.
9.30, 22.30 Бега и скачки.
10.00 Бусидо. Путь воина.
11.00, 19.30 Game Sport.
11.10, 15.10, 20.00, 23.00 NBA Live!
15.00, 19.40 Картинг.
15.30 Sports Watch.
16.00 Чемпионат мира по сноуборду. Half Pipe. Прямая трансляция из Швеции.
17.30 Motorsport Mundial. Журнал мирового авто- и мотоспорта.
18.00, 4.00 Гольф сегодня.
18.30, 19.00 Экстрим. Начало века.
20.10 Обзор мирового футбола.
21.00, 22.00 Классика футбола. Исторические матчи.
23.10 Покер.
00.00, 2.00 Снукер.
4.30 Мини-футбол. Чемпионат России. Суперлига АМФР. «Мытищи» (МО) — «Виз-Синара» (Екатеринбург).

«ТВ-3 — РОССИЯ»

6.00 Мультфильмы.
9.00 «Маленький беглец» — х. ф.
11.00 «Таежный роман» — х. ф.
13.30 Медицинское обозрение.
13.45 Меди-эстетик.
13.50 Свет и тень.
14.00 «Джимми Нейтрон» — х. ф.
16.00 «Билли Батгейт» — х. ф.
18.00 Киномания.
19.00 «Кунпан. Легенда о воине» — х. ф.
21.00 «Пчелы-убийцы» — х. ф.
23.00 «Лезвие ведьм» — т/с.
00.00 «Семья Сопрано» — т/с.
1.00 «Братский поцелуй» — х. ф.
3.00, 5.15 Другое кино.
3.15 «Трагедия мстителя» — х. ф.
5.30 Муз.Relaks.

«КУЛЬТУРА — 29-Й КАНАЛ»

6.30 Евроньюс.
10.10 Библейский сюжет.
10.40 «За спичками» — х. ф.
12.15 Кто в доме хозяин.
12.45 «Миза Ми» — х. ф.
14.05 Путешествия натуралиста.
14.35 Широкий формат.
15.00 К 90-летию со дня рождения Евгения Лебедева. М. Горький. «Мещане» — спектакль БДТ. Режиссер Г. Товстоногов. Запись 1972 года.
17.35 «Следствие ведут Колобки» — м. ф.
18.00, 1.55 «Пропавший флот Магеллана» — д. ф. (1).
18.55 Романтика романса.
19.40 Магия кино.
20.20 Блеф-клуб.
21.05 Линия жизни. Владимир Маканин.
22.00 **Новости культуры.**
22.25 «Юз, джаз, Ирка и пес» — д. ф. Режиссер С. Мирошниченко (2005).
23.40 «Водка Лимон» — х. ф.
1.10 Под гитару. Алексей Иващенко.

«СТО — 31-Й КАНАЛ»

7.30, 3.35 Что на СТО.
7.35, 13.40 «Маяк Солти» — м. ф.
8.20, 14.25 «Закон джунглей — т/с.
9.10 «Садко» — х. ф.
10.50 «Конек-Горбунок» — м. ф.
12.05 «Хиросима» — т/с.
13.05, 19.25 Непогода.
13.10 Выход в свет.
15.20 «Старое танго» — фильм-балет.
16.35 «Приключения Шерлока Холмса и доктора Ватсона»: «Сокровища Агры» — х. ф.
19.30 Время Петербурга.
20.00 «Тринадцать дней» — х. ф.
22.30 «Актеры» — х. ф.
00.15 Легенды века. Deep Purple.
1.45 «Любовь на бегу» — х. ф.
3.40 СТО и одна ночь.

«ДОМАШНИЙ В ПЕТЕРБУРГЕ»

6.30 «Альф» — т/с.
7.00, 20.30 Домашние сказки.
7.30 «Мама вышла замуж» — х. ф.
9.15, 13.00 Свободное время.
9.30 Заграничные штучки.
9.45 Улицы мира.
10.00, 14.00 Декоративные страсти.
10.30 В мире животных.
11.30 Городское путешествие.
12.00 Мировые бабушки.
12.30 Спросите повара.
13.30 Друзья моего хозяина.
14.30 CARенина.
15.00 Дом с мезонином.
15.30 Коллекция идей.
16.00 Модная прививка.
16.30 «Даша Васильева. Любительница частного сыска-2»: «Жена моего мужа» — т/с.
18.30 «Скорая помощь» — т/с.
19.30, 1.20 Звездные судьбы.
21.00 «Африканец» — х. ф.
23.00 Что мы знаем о еде? История меда.
23.30 «Судьба Марины» — х. ф.
2.05 «Молодые и дерзкие» — т/с.

«МУЗ-ТВ»

5.00, 7.00, 14.25, 00.45, 3.00 «Муз-ТВ»-хит.
6.00, 17.10, 2.00 Наше.
9.35 Твой выбор.
10.40 Рок-чарт.
11.30 Zoom.
11.55 Крутящий момент.
12.25 Без купюр.
13.00, 19.25 Звезды зажигают.
13.55 Чемпионат мира.
15.30 Концерт.
16.40 FAQ.
18.05 Хит-парад «20».
19.00 Мультфильмы.
20.20 Кинопремьеры.
20.55 Ближе к звездам.
21.55 Кружок по интересам.
22.45 «Муз-ТВ»-классик.

«РЕГИОНАЛЬНОЕ ТВ»

6.00 Музыкальный канал.
7.15 «Серый Волк & Красная Шапочка» — м. ф.
7.40 «Огги и тараканы» — м. ф.
8.05, 4.10 «Дикая планета»: «Остров медведя-призрака» — д. ф.
9.00 «Симпсоны» — м. ф.
9.30 Будьте здоровы.
10.00 Лучшие из лучших.
10.30 Врум-врум: автохулиганы.
11.30 Очевидец.
12.30 Народная экспертиза.
12.45 «Грэйт-шоу» в интерьере.
13.00 Военная тайна.
14.00 Частные истории.
15.00 Невероятные истории.
16.15 «Пик Данте» — х. ф.
18.30 Мужское начало.
19.00 Неделя.
20.30 «Громкое дело»: «Заложники глубины» — д. ф.
21.30 Дорогая передача.
21.50 «Добейся успеха» — х. ф.
00.00 Супербокс на Ren-TV. Битва гигантов. Бой за звание чемпиона мира в супертяжелом весе по версии WBA. Николай Валуев (Россия) — Джамиль Макклайн (США).
2.15 «Полет «Черного ангела» — х. ф.
3.55 — 5.00 Ночной чат.

«СПОРТ — 43-Й КАНАЛ»

5.00, 7.10, 9.45, 4.55 Теннис. Открытый чемпионат Австралии.
7.00, 9.00, 13.00, 17.45, 20.50, 00.15 Вести-спорт.
9.10 Летопись спорта. «Первое «золото» Людмилы Белоусовой и Олега Протопопова».
12.05, 00.25 Автоспорт. «Дакар-2007».
13.10, 21.00 Вести-спорт. Местное время.
13.15 Дневник зимней универсиады.
13.50 Точка отрыва.
14.20 Бобслей. Кубок мира. Женщины. Трансляция из Австрии.
15.40 Футбол. Чемпионат Англии. «Ливерпуль» — «Челси». Прямая трансляция.
17.55 Баскетбол. Чемпионат России. Мужчины. ЦСКА — УНИКС (Казань). Прямая трансляция.
19.45, 1.15 Биатлон. Кубок мира. Гонка преследования. Мужчины. Трансляция из Словении.
21.05, 2.50 Хоккей. Чемпионат России.
23.10 Бобслей. Кубок мира. Мужчины. Двойки. Трансляция из Австрии.
2.15 Автоспорт. Чемпионат мира по ралли. Ралли Монте-Карло. Пролог.

«ОТВ — ТВ ЦЕНТР»

6.10 «Человек родился» — х. ф.
8.00 Марш-бросок.
8.30 Православная энциклопедия.
9.00 Ключевой момент.
9.55 АВБГДейка.
10.25 «Финист — Ясный Сокол» — фильм-сказка.
11.45, 14.45, 17.45, 00.00 **События.**
12.05 Солнечный круг.
12.55 Сто вопросов взрослому.
13.50 Городское собрание.
15.00 Сеанс гипноза для Адольфа Гитлера.
15.50 «Преферанс по пятницам» — х. ф.
18.00 Миссия «Благая весть».
18.50 Свой дом.
18.55 «Пуаро Агаты Кристи» — т/с.
21.00 Постскриптум.
22.00 «Баллистика. Экс против Сивер» — х. ф.
00.15 «Кактус» — х. ф.
2.20 «Ну ты и придурок!» — х. ф.
4.10 — 5.40 «Кордье — стражи порядка» — т/с.

«MTV — МУЗЫКАЛЬНОЕ ТВ»

6.00, 1.00 Super.
10.30 Стоп! Снято: Janet Jackson & Nelly.
11.00 Байки голливудских жен.
12.00 News-блок (СПб).
12.15 Мобильная десятка.
12.30 Битва: кто на новенького?
13.00 News-блок Weekly.
13.30 Звездный стиль: Eva Mendes.
14.00 Церемония награждения EMA-2003.
16.00 20 самых модных клубов Америки.
17.00 «Мечты Алисы» — т/с.
18.00 О! Кино!
18.15 Comme il Faut.
18.30 Доступный экстрим.
19.00 Большой киночарт.
19.30 EMA-2005: русская версия.
21.30 EMA-2006: звездная жизнь Копенгагена.
22.00 Правдивые голливудские истории: Kate Moss.
23.00 Супергруппа.
00.00 Центр рифмы.

РАДИО

«РАДИО РОССИИ»

8.10 — 10.00 — Невское утро. 10.10 — Детский остров. «Веселый и находчивый». 10.35 — Маленький концерт. 11.10 — Кругозор. 12.10 — Театр у вас дома. «За двумя зайцами». Радиоспектакль (2). 13.10 — Посоветуйте, доктор. 14.10 — Глядя из Петербурга. 15.10 — Путешествие в Эрмитаж. 15.25 — Музыкальная история. 16.10 — История любви (1). 16.30 — Новая библиотека. 17.10 — Музыка на «Радио России». 17.20 — Деловой клуб. 17.30 — Детский вопрос. 18.10 — Петербургский автограф. 19.10 — Парламентская неделя. 19.35 — Высокое напряжение. 20.10 — Невский проспект. 21.10 — Опера для публики. Н. Римский-Корсаков. «Царская невеста» (6). 22.10 — Мой путь. Элвис Пресли (2). 23.10 — Ближе к полуночи.

«ПЕТЕРБУРГ»

6.00 — Календарь дня. Большой прогноз погоды. 6.05 — Утренний концерт. 7.00 — Новости. 7.05 — Дом, в котором мы живем. 8.00 — 12.00 — Петербургская панорама. 8.00 — Программа передач. День в истории. Утренняя зарядка. Репортажи, интервью. 9.00 — Новости спорта. Утренняя сказка. Музыкальный самовар. Народный дневник. Не выходя из дома. 10.00 — Субботний променад. В субботу утром. Концерт. 11.00 — Новости культуры. Международное обозрение «Глобус». Актерское фойе. Попробуем. 12.05 — 16.00 — Полдень. 12.05 — Соло для души. 13.00 — Под созвездием Пегаса. Обзор газеты «ТиР». 14.05 — Поговорим о... Психология меломана. 15.00 — Духовное наследие России. 16.05 — Встречи на Итальянской. 17.00 — Романс о романсе. От танца к танцу. 18.05 — Есть музыка над нами. 19.00 — Субботний вечер в радиотеатре. И. Бунин. «Дело корнета Елагина». 21.00 — 33 оборота. Эстрадная программа. 21.30 — Н. Загоскин. «Нежданные гости». Рассказ. 22.00 — Синяя птица. 23.05 — Джазовый калейдоскоп. Зазеркалье. 00.00 — 1.00 — Ди-джей-клуб радио «Петербург» (на волне 4,32 м).

Четыре танкиста без собаки

В польском городке Бяла Ниска (Опольское воеводство) уже несколько десятилетий существует улица, официально названная в честь некогда любимого в Польше телесериала «Четыре танкиста и собака».

Она появилась в 1973 году, когда сериал находился на пике популярности, и на табличках по понятной причине ее название выглядит немного короче — Четырех Танкистов. Полное название там просто не помещалось.

В прошлом году жители улицы создали свою секцию в городском обществе краеведов, а в июле этого года хотят пригласить на праздник города всех главных героев любимого телесериала, за исключением отважного пса Шарика, который умер много лет назад.

Сначала на улице было всего четыре дома. В настоящее время на ней проживают около 60 человек. Многие из них заводят в честь Шарика немецких овчарок.

Примечательно, что одним из первых дом на новой улице построил Ян Кононович, дослужившийся до должности командира танкового батальона Войска польского. «Телесериал «Четыре танкиста и собака» — моя любимая лента, добрый оптимизм которой я предпочитаю насилию в передачах современного телевидения», — признается ветеран корреспонденту ИТАР-ТАСС. Может, и у нас когда-нибудь появится, например, улица Иронии Судьбы?

ТЕЛЕАНОНСЫ, СУББОТА, 20 ЯНВАРЯ

● ХУДОЖЕСТВЕННЫЕ ФИЛЬМЫ

«С таким счастьем и на свободе»
5.50, «1-й канал»
Полнометражный мультфильм. Захватывающие приключения четырех наиболее известных героев мультфильмов Уолта Диснея — Микки Мауса, Дональда Дака, Гуффи и Джимини Крике. США, 1947.

«Из мира в мир»
6.00, «СТС — Петербург»
Фантастика. Беглянка из параллельного мира, управляемого инопланетянами, падает с неба в наш мир прямо на шоссе. Из-за этого неожиданного появления происходит столкновение машин, она получает травму и приходит в сознание в больнице, где о ней заботится молодой врач. Режиссер П. Вернер. В ролях: Д. Ньюберн, Э. Ле Гернек, К.-Э. Мосс. США, 1993.

«Анна и Командор»
8.00, «5-й канал»
Драма. Драматург хочет написать сценарий о трагически погибшем во время испытаний ученом. Для того чтобы вернее описать личную жизнь своего героя, он обращается к его супруге, которая уже 10 месяцев отказывается принимать даже друзей. Режиссер Е. Хринюк. В ролях: А. Фрейндлих, И. Смоктуновский, В. Лановой. 1974.

«Маленький беглец»
9.00, «ТВ-3 — Россия»
Приключения. Маленький мальчик — десятилетний сын грубого конюха. Конюх готовит лошадь к соревнованиям по преодолению барьеров. Но его жестокое обращение едва не доводит лошадь до смерти. Чтобы спасти друга, сын похищает лошадь и сбегает из дома. Режиссер Р. Гавальдон. В ролях: А. Веласкес, Л. Мелей, П. Армендарис. США, 1955.

«Садко»
9.10, «СТО — 31-й канал»
Фильм-сказка по мотивам онежских былин. Об удивительных приключениях новгородского купца Садко в подводном царстве. Режиссер А. Птушко. В ролях: С. Столяров, А. Ларионова, И. Переверзев, Н. Крючков. 1952.

«Шина — королева джунглей»
9.30, «СТС — Петербург»
Приключения. Что делает белокурая, дикая и воинственная красавица в африканских джунглях? Как она сюда попала? Это Шина — королева джунглей. Ее белые родители были убиты во время сафари, а девочку взяла на воспитание колдунья из местного племени. Режиссер Д. Гиллермин. В ролях: Т. Робертс, Т. Уэсс, Ф. Зобда. США, 1984.

«Без ошейника»
10.15, «5-й канал»
Фильм для детей. 13-летний семиклассник влюбился в девочку, а его верный друг, пес, в ее подругу — догиню. Режиссер Р. Василевский. В ролях: М. Дюжева, А. Ливанов, В. Носик, В. Павлов. 1995.

«За спичками»
10.40, «Культура — 29-й канал»
Эксцентрическая комедия по повести финского писателя М. Лассила. 1910 год. Финляндия. В доме крестьянина кончились спички, и он отправился за ними. Режиссеры: Л. Гайдай, Р. Орко. В ролях: Е. Леонов, В. Невинный, Г. Вицин, Г. Польских. Финляндия, СССР, 1980.

«Между ангелом и бесом»
11.00, 2.50, «ТНТ — Санкт-Петербург»
Комедия. Герой — большой грешник, любитель вина и женщин, а скромный священник — пример благочестия. Однажды грешник начал видеть ангела, а священника стал мучить черт. У них один шанс на двоих, чтобы избавиться от галлюцинаций. Режиссер Ж.-М. Пуаре. В ролях: Ж. Депардье, К. Клавье, Е. Герцигова. Франция, 1995.

«Миза Ми»
12.45, «Культура — 29-й канал»
Фильм для детей. Десятилетняя Миза едет к бабушке в Лапландию на летние каникулы. Там ей придется спасать маленьких волчат, оставшихся без матери. Режиссер Л. Турель. В ролях: К. Янссон, Л. Гранхаген, П. Ниалас. Швеция, 2003.

«Кто убил Джонни Р.?»
13.00, «5-й канал»
Приключения. Наемник Джонни Р., которого считают мертвым, спокойно живет под вымышленным именем... Режиссер Х. Л. Мадрид. В ролях: Л. Баркер, Й. Фушбергер, М. Кох. Испания, Германия, 1966.

«Лило и Стич-2»
13.15, «1-й канал»
Полнометражный мультфильм. Продолжение истории о приключениях на Земле непоседливого инопланетянина Стича. США, 2005.

«Граф Монте-Кристо»
14.05, 4.25, «НТВ»
Приключенческий фильм по роману А. Дюма о жизни и приключениях моряка, по навету оторванного от возлюбленной и брошенного медленно умирать в мрачную тюрьму на уединенном острове. Режиссер Р. Верней. В ролях: Ж. Маре, Л. Аманда, Ж. Кастело. Франция, Италия, 1955.

«Воровка»
14.20, «Россия»
Комедия. Девушка из небогатой семьи соглашается пойти в гости к циничному молодому человеку. Дома у обеспеченного юноши чего только нет! Особенно много часов. Наутро одними часами стало меньше, а девушка исчезла. Режиссеры: В. Краснопольский, В. Усков. В ролях: О. Родина, Г. Назаров, А. Барило, П. Вельяминов. 1994.

«Квартет Гварнери»
16.00, «5-й канал»
Детектив. Действие происходит в 1920-е годы. Чекист и четверо музыкантов устанавливают слежку за группой иностранцев, которые пытаются вывезти из России коллекцию раритетных музыкальных инструментов. Режиссер В. Костроменко. В ролях: Ю. Соломин, М. Кузнецов, Г. Назаренко. 1978.

«Уснувший пассажир»
16.20, «1-й канал»
Детектив. На затерянном в степи аэродроме совершает непредвиденную посадку самолет, следующий рейсом из Москвы в столицу одного из азиатских государств. В этот момент происходит загадочное убийство. Режиссер Я. Лапшин. В ролях: А. Кузнецов, О. Остроумова, А. Пашутин. 1994.

«Умный дом»
16.30, «СТС — Петербург»
Фантастика. Тринадцатилетний подросток выигрывает компьютеризованный дом будущего, роль хозяйки в котором выполняет горничная-андроид. Паренек очень надеется, что если они на пару с горничной справятся с ведением домашнего хозяйства, то его отец-вдовец не захочет жениться повторно. Режиссер Л. Бертон. В ролях: К. Сагал, Р. Меррименн, К. Волдинг. США, 1999.

«Кунпан. Легенда о воине»
19.00, «ТВ-3 — Россия»
Приключения. Непобедимый воин Кунпан отправляется на север защищать границы империи. В это время коварный соперник обманом разлучает его с любимой, чтобы самому завладеть красавицей. Режиссер Т. Джитнукул. В ролях: В. Тангапрасерт, Б. Кхонгмалай. Тайвань, 2002.

«Тринадцать дней»
20.00, «СТО — 31-й канал»
Драма. Тринадцать дней в октябре 1962 года мир стоял на грани чудовищной катастрофы. Люди на всем земном шаре с волнением ожидали, во что выльется политическая, дипломатическая и военная конфронтация двух сверхдержав — США и СССР, бросивших друг другу атомный вызов. Режиссер Р. Доналдсон. В ролях: К. Костнер, Б. Гринвуд, Д. Бейкер. США, 2000.

«Пчелы-убийцы»
21.00, «ТВ-3 — Россия»
Ужасы. В городке происходят странные события. Погибают племенные коровы, труп одного фермера находят на обочине дороги, а другой бесследно исчезает. Шериф не видит связи между этими событиями. Но местный эксперт по пчелам считает виновниками всех этих происшествий африканских пчел-убийц. Режиссер П. Буитенхьюиз. В ролях: С. Т. Хауэлл, Т. Нельсон. Канада, 2002.

«Африканец»
21.00, «Домашний в Петербурге»
Приключения. В живописнейшие места Африки прилетает героиня, чтобы изучить возможность строительства отеля для туристов. Там она встречает бывшего мужа, летчика, охраняющего заповедник от браконьеров. Они расстались несколько лет назад, но так и не смогли забыть друг друга. Режиссер Ф. де Брока. В ролях: К. Денев, Ф. Нуаре. Франция, 1983.

«Парадиз»
21.20, «1-й канал»
Драма. Работник милиции, талантливый гитарист-самоучка, после семейной драмы оказывается в тюрьме. Здесь он знакомится с влиятельным и уважаемым на зоне человеком, а после освобождения устраивается к нему в службу охраны. Режиссер Р. Фрунтов. В ролях: И. Лифанов, Ю. Стосков, С. Чудаков. Россия, Казахстан, 2006.

«Добейся успеха»
21.50, «Региональное ТВ»
Комедия. Девчонки из группы поддержки университетской футбольной команды знают, как привлечь к себе внимание. Они пользуются таким бешеным успехом, что зрители, позабыв про футбол, приходят на стадион, только чтобы поглазеть на красоток. Режиссер П. Рид. В ролях: К. Данст, Э. Душку, Д. Брэдфорд. США, 2000.

«Расплата»
22.00, «НТВ»
Криминальная драма по роману «Охотник» Р. Старка. Член преступного синдиката должен вернуть долг в 130 тысяч долларов. Он приглашает на дело «профессионала». Вместе с ним и его женой они грабят автомобиль с деньгами. Режиссер Б. Хелгеленд. В ролях: М. Гибсон, Г. Генри, М. Белло. США, 1999.

«Никсон»
22.00, «5-й канал»
Биографический фильм. История Ричарда Никсона, президента Соединенных Штатов, президентский срок которого закончился с позором. Он стал единственным американским президентом, который сложил свои полномочия, чтобы избежать импичмента. Фильм начинается с событий, которые через некоторое время стали известны всему миру как «Уотергейтский скандал». Режиссер О. Стоун. В ролях: Э. Хопкинс, Д. Вудс. США, 1995.

«Никсон». Энтони Хопкинс в кадре из фильма. «5-й канал».

«Актеры»
22.30, «СТО — 31-й канал»
Комедия. Во время съемок очередного фильма (все артисты играют самих себя) Мишель Серро начинает подозревать о существовании заговора против актеров. Он пытается предупредить всех об опасности, но его не воспринимают всерьез. Бельмондо непрерывно напивается, Депардье гоняет на мотоцикле по городу, Делон в депрессии, Вильере пытается всех рассмешить. Режиссер Б. Блие. В ролях: А. Делон, Ж.-П. Бельмондо, Ж. Депардье, Ж. Вильере, М. Серро. Франция, 2000.

«Разрушитель»
23.10, «Россия»
Фантастический боевик. 1996 год. Полицейский арестовывает самого злостного преступника, но в этом побоище погибает тридцать заложников. Приговор — обоих заморозить на 70 лет. В 2032 году после 35-летней заморозки преступник пробуждается и решает взять приступом спокойный, свободный от всякого насилия Лос-Анджелес. Режиссер М. Брамбилла. В ролях: С. Сталлоне, У. Снайпс, С. Баллок. США, 1993.

«Судьба Марины»
23.30, «Домашний в Петербурге»
Драма. Вернувшись домой, после учебы на агронома муж упрекает жену в необразованности, просит развод и уезжает в город. Оставшись с дочерью, она целиком отдается учебе и работе. Режиссеры: И. Шмарук, В. Ивченко. В ролях: В. Чайка, М. Заднепровский, Б. Андреев, Л. Быков. 1953.

«Водка Лимон»
23.40, «Культура — 29-й канал»
Комедия. В горной деревушке Армении живет отставной офицер. Он недавно овдовел и каждый день ездит на могилу жены. К соседней могиле также каждый день приезжает вдова, работающая в палатке под названием «Водка Лимон». Приз Венецианского кинофестиваля, приз жюри Ромену Авиньяну — лучшему комедийному актеру на МКФ в Ньюпорт Бич, США. Режиссер Х. Салеем. В ролях: Р. Авиньян, Л. Саркисян, И. Франек. Франция, Италия, Швейцария, Армения, 2003.

«3000 миль до Грейсленда»
00.30, «1-й канал»
Триллер. Идея была проста и гениальна: обчистить казино в Лас-Вегасе в дни проведения ежегодного конкурса двойников Элвиса Пресли. Пять уголовников в костюмах легендарного короля рока под руководством бывших сокамерников виртуозно проворачивают операцию, заполучив 3,2 миллиона долларов. Режиссер Д. Лихтенштейн. В ролях: К. Расселл, К. Костнер, К. Кокс, К. Слейтер. США, 2001.

«Ки Ларго»
00.35, «НТВ»
Драма по пьесе М. Андерсона. Майор, ветеран второй мировой, приезжает в отель на отдаленный мыс Ки Ларго, чтобы отдать долг памяти семье своего боевого товарища, погибшего на войне. И вступает в схватку с бандой, терроризирующей жителей маленького городка. Режиссер Д. Хьюстон. В ролях: Х. Богарт, Э. Д. Робинсон, Л. Бэколл, Л. Бэррримор. США, 1948.

«Двойное видение»
1.00, «СТС — Петербург»
Триллер. Богатый бизнесмен найден мертвым в своем офисе, эксперты в полном недоумении — этот человек безусловно утонул! Любовница известного правительственного чиновника погибает в огне, хотя рядом не обнаружено никаких признаков пожара. Режиссер Куо-фу Чен. В ролях: Т. Леун, К. Фай, Д. Морс. Гонконг, Тайвань, 2002.

«Соседка»
1.25, «Россия»
Комедия. У старшеклассника большие планы на будущее — он готовится стать политиком и занять кресло сенатора. Но на свою беду влюбляется в прехорошенькую соседку. Режиссер Л. Гринфилд. В ролях: Э. Хирш, Э. Катберт, Т. Олифант. США, 2004.

«Любовь на бегу»
1.45, «СТО — 31-й канал»
Комедия. Фанат порно одержим неотразимой секс-звездой настолько, что готов на все ради одной ночи в ее объятиях. Когда же мечта влюбленного придурка чудесным образом осуществляется, он решает отправиться вслед за своей нимфой, уехавшей на съемки очередного «шедевра». Режиссер С. Брезинер. В ролях: Э. Робертс, А. Голдберг, Д. Тилли. США, 2001.

«Полет «Черного ангела»
2.15, «Региональное ТВ»
Триллер. Капитан был, несомненно, одним из лучших летчиков на базе ВВС США в штате Невада. И законопослушен, и спокоен, и религиозен. Чуть что, сразу Библию в руки. А там про пороки, наказание, волю Господа, Судный день и прочее. И однажды капитан поднялся в воздух с ядерной бомбой на борту... Режиссер Д. Мостоу. В ролях: П. Стросс, У. О'Лири, М. Поук. США, 1991.

«Цена страха»
2.25, «НТВ»
Триллер по мотивам романа Т. Клэнси. Аналитик ЦРУ предсказывает появление в России нового лидера, с которым будет связано обострение холодной войны. Международные террористы взрывают бомбу в США, вина за это автоматически возлагается на Россию. Режиссер Ф. О. Робинсон. В ролях: Б. Эффлек, М. Фримен, Д. Кромвелл. США, Германия, 2002.

«Без предела»
2.50, «1-й канал»
Триллер. Сайгон, 1968 год. Шесть вьетнамских проституток, имеющих детей от американских солдат, жестоко убиты. Расследованием этой серии преступлений начинают заниматься офицеры военной полиции. Режиссер К. Кроу. В ролях: У. Дэфо, Г. Хайнс, Ф. Уорд. США, 1988.

«Человек-акула»
3.25, «СТС — Петербург»
Ужасы. Герой создает человека-акулу. Умение дышать одинаково хорошо на суше и под водой, сила акулы и интеллект человека превращают его в настоящего убийцу, обладающего идеальными качествами хищника. Режиссер М. Обловитц. В ролях: У. Форсайт, Д. Комбс, Д. Р. Джонсон. США, 2005.

«Кровавые деньги»
3.40, «Россия»
Криминальная драма. Мелкий контрабандист хочет отомстить за убийство брата и впутывается в незаконную операцию по продаже оружия. Режиссер Д. Шацберг. В ролях: Э. Гарсиа, М. Фримен, Э. Баркин. США, 1988.

«Дефективный детектив»
4.40, «1-й канал»
Комедийный сериал. Герои прилетают в Нью-Йорк, чтобы встретиться с человеком, который связан с убийством жены детектива. Не успев поселиться в отеле, они становятся свидетелями убийства нового посла Латвии в США. 16 серий. Режиссеры: Э. Брекман, Т. Билл, А. Аркин, Т. ди Чилло, М. Фреско, Д. Левин, Р. Андервуд, Р. Зиск. В ролях: Т. Шэлхоуб, Б. Шрам, А. Аркин. США, 2004.

● СЕГОДНЯ В ПРОГРАММЕ

«Культурный слой»
21.00 «5-й канал»
Братья Стругацкие. Что такое их книги? Увлекательная фантастика и блистательная проза XX века в духе Булгакова и Кафки. Более того, в своих романах Стругацкие воплотили судьбу поколения шестидесятников, их герои — дети XX съезда, которые взрослеют вместе со своим читателем.

«Юз, джаз, Ирка и пес»
22.25, «Культура — 29-й канал»
Документальный фильм. В советское время песни «Окурочек», «Товарищ Сталин» пела вся страна, но мало кто знал, что у них есть автор — Юз Алешковский. Понятия «свобода» и «творчество» для него являются не только философскими категориями, но жизненным кредо. Режиссер С. Мирошниченко. 2005.

ЧТО ПОЧИТАТЬ

Мария КАМЕНЕЦКАЯ

Генри Хаггард. «Клеопатра». Москва, «Мир книги», 2006 г.

Английский писатель Генри Райдер Хаггард не просто сочинитель, но самый настоящий рыцарь. За богатое воображение, утонченность мысли и преданность перу в 1912 году Британская империя наградила его рыцарским званием.

Едва ли не каждый сюжет, придуманный Хаггардом, это целая эпоха, которая переживала взлеты-падения, острые кризисы и нервные кульминации. В книге рассказывается история Клеопатры, ее славы, любви и предательства.

Хаггард изящно самоустраняется после краткого, но трогательного вступления «От автора». Начиная со второй страницы, рассказчиком становится современник Клеопатры, египтянин-патриот Гармахис, который отличался наблюдательностью, хорошей памятью и думал о пользе для потомков. Существует множество версий смерти Клеопатры. Острый глаз египтянина (то есть, как ни крути, Хаггарда) из множества выбрал одну: прекрасная царица все-таки выпила яд.

Создавая атмосферу таинственности и страстности, Хаггард с увлечением эстетствует. Впрочем, язык книги хоть и изощренный, но весьма — по нашим временам — забавный.

Елена Колина. «Умница, красавица». Санкт-Петербург, «Амфора», 2006 г.

Века, тысячелетия идут, а страстей в мире не становится меньше. Петербургский автор Елена Колина пишет о женщинах, которые выросли в советское время, на пионерских линейках впитав нравственные устои той поры, а потом — как будто внезапно — оказались совершенно в другом обществе. Судя по тому, с какой активностью Колина публикует новые истории, таких женщин много. И под костюмом скромной, верной жены клокочут страсти, готовые вот-вот вырваться наружу.

Главная героиня новой мелодрамы — успешная и состоявшаяся Соня, у которой и работа, и несколько любящих мужчин вокруг. Не то что один, вялый и туманный, а несколько — и все хорошие! Женщине, однако, не хватает страсти, и она совершенно осознанно ищет опасные приключения. Бабья доля в «постсовке» — кто спорит! — не легка. Но лирические припадки Сони не вызывают симпатию: сентиментально до предела, а отчего-то не трогает. Слово «ЛЮБОВЬ» часто пишется прописными буквами. Ну и что?

Виктория Платова. «Тингль-Тангль». Москва, «АСТ», 2006 г.

Мика работает в ресторане, она талантливый шеф-повар. Клиенты ее любят, а младшая сестра хочет убить. Но самое страшное даже не это. Главная героиня — то ли назло, то ли вопреки — влюбляется в жениха сестрицы. В «треугольнике» нет лирики и мало слез, зато жутковато поблескивают кухонные ножи, а часто используемые в тексте иностранные буквы могут сложиться в слово «убийство».

Текст, порубленный «поварским ножом» бойко, но не слишком аккуратно, наверное, порадует поклонников Платовой, которые не ждут от автора ничего нового и просто рады тому, что он (она) есть.

Воскресенье, 21 января

ТЕЛЕВИДЕНИЕ

«1-Й КАНАЛ»

6.00 **Новости.**
6.10 «Любимая женщина механика Гаврилова» — х. ф.
7.50 Армейский магазин.
8.30 Дисней-клуб. «Дональд Дак представляет», «Ведьма».
9.20 Умницы и умники.
10.00 **Новости (с субтитрами).**
10.20 Непутевые заметки.
10.40 Пока все дома.
11.30 Воскресный «Ералаш».
12.00 **Новости (с субтитрами).**
12.20 «12 стульев» — х. ф.
18.00 **Времена.**
19.00 Новые песни о главном.
21.00 **Воскресное «Время».**
21.50 «Счастливое число Слевина» — х. ф.
00.00 «Секс-символы» — д. ф.
1.00 «В ночи» — х. ф.
3.20 — 4.45 «Лейтенант Коломбо»: «Смерть в оранжерее» — х. ф.

«РОССИЯ»

5.50 «Дача» — д. ф.
7.30 Студия «Здоровье».
8.00 **Вести.**
8.10 **Вести (СПб).**
8.20 Сельский час.
8.50 Диалоги о животных.
9.20 «Испытательный срок» — х. ф.
11.00 **Вести.**
11.10 **Вести (СПб).**
11.20 «Городок». Дайджест.
11.50 Сам себе режиссер.
12.45 Смехопанорама.
13.15 Парламентский час.
14.00 **Вести.**
14.20 «Фитиль» № 116.
15.10 Юбилей Семена Альтова.
17.00 «Гарри Поттер и философский камень» — х. ф.
20.00 **Вести недели.**
21.00 Специальный корреспондент.
21.25 «Варенька» — х. ф.
23.25 «13-й округ» — х. ф.
1.05 «Одержимость» — х. ф.
3.20 «Встреча выпускников» — т/с.
4.05 — 4.56 Евроньюс.

«НТВ»

6.00 «Расплата» — х. ф.
7.40 «Маугли» — м. ф.
8.00 **Сегодня.**
8.15 Лотерея «Русское лото».
8.40 Дикий мир.
9.15 Их нравы.
10.00 **Сегодня (СПб).**
10.20 Едим дома!
10.55 Счастливый рейс.
11.50 TopGear.
12.25 Авиаторы.
13.00 **Сегодня.**
13.25 30-я глава.
14.10 «Граф Монте-Кристо» — х. ф. (2).
16.00 **Сегодня.**
16.25 Один день. Новая версия.
17.00 Своя игра.
17.55 «Адвокат» — т/с.
19.00 **Сегодня. Итоговая программа.**
19.50 Чистосердечное признание.
20.25 Чрезвычайное происшествие. Обзор за неделю.
21.00 Живая легенда. Муслим Магомаев.
22.00 Воскресный вечер.
23.15 «Дублеры» — х. ф.
1.30 «Кодекс молчания» — х. ф.
3.05 «Адвокат» — т/с.
4.35 — 6.00 «Граф Монте-Кристо» — х. ф. (2).

«5-Й КАНАЛ»

Внимание! В квадратных скобках указаны отличия федерального вещания канала в кабельных сетях от программы для Петербурга и Ленинградской области.

[**7.00** «Медвежья атака» — д. ф. **7.30** Клуб знаменитых хулиганов. **8.10** «Мудрость гномов» — м. ф. **8.35** «Баскетбольная дипломатия» — д. ф. **9.05 — 10.25** «Единица с обманом» — х. ф.]
7.00 Показывает ЛОТ: «Новости», «Регион», «Прогноз погоды и самочувствия».
8.00 Клуб знаменитых хулиганов.
8.40 «Баскетбольная дипломатия» — д. ф.
9.10 «Единица с обманом» — х. ф.
10.25 Игра ума.
11.25 Не вовремя.
11.55 «Американский дедушка» — х. ф.
13.20 К доске.
14.10 «Последние короли» — д. ф. (2).
14.40 «Чужая невеста» — концерт.
[**15.25** Мода на все. **15.55** Школа для гениев. **16.25** «Анна и Командор» — х. ф. **18.00** «Давай поженимся» — т/с. **18.30 — 19.30 Главное.**]
15.20 «Анна и Командор» — х. ф.
16.55 «Давай поженимся» — т/с.
17.25 Люди встречаются.
18.30 Показывает ЛОТ: «Эхо недели», «Регион», «Прогноз погоды и самочувствия».
19.30 **Главное.**
20.30 «Изгнанник» — х. ф.
22.05 Совершенно секретно.
23.00 Неделя в большой стране.
00.00 «Незнакомец не оставил своей карточки» — х. ф.
00.25 — 2.20 «Правила игры» — х. ф.

«СТС — ПЕТЕРБУРГ»

6.00 «Алиса в Зазеркалье» — х. ф.
7.30 «Храбрый Пак» — м. ф.
7.55 «Жили-были Несси. История одного озера» — м. ф.
8.20 «Смешарики» — м. ф.
8.30 «Биби Блоксберг» — м. ф.
9.00 Улица Сезам.
9.30 «Ясон и герои Олимпа» — м. ф.
10.00 Самый умный.
12.00 Жизнь прекрасна.
14.00 Снимите это немедленно.
15.00 Мать и дочь.
16.00, 2.00 Истории в деталях.
16.30 6 кадров.
17.10 «Иван Подушкин. Джентльмен сыска»: «Инстинкт Бабы-Яги» — т/с.
21.00 «Каспер и Венди» — х. ф.
22.55 Слава богу, ты пришел!
00.15 Церемония вручения кинопремии «Золотой глобус-2007».
2.25 «Птаха» — х. ф.
4.25 «Человек-змея» — х. ф.

«ТНТ — САНКТ-ПЕТЕРБУРГ»

7.00 «Чудесный сад» — м. ф.
7.25 «Любовь и тайны Сансет-Бич» — т/с.
8.15, 00.30 Наши песни.
8.30 «Приключения Рекса» — м. ф.
9.10 Такси.
9.40 Мода на здоровье.
10.00 «Тайны магии» — д. ф.
11.00, 2.15 «Гуд бай, Ленин!» — х. ф.
13.30 Женская лига.
14.00, 14.30 Алло, гараж!
15.00 Голые стены.
16.00 Правила съема.
17.00, 21.00, 23.30, 00.45 Дом-2.
18.00 Звезды против караоке.
19.00 Избранное.
19.30 Ресторан.
20.00 Необъяснимо, но факт.
22.00 Комеди-клаб.
23.00 Секс с Анфисой Чеховой.
00.05, 4.30 Ночные игры.
1.45 — 5.45 «Семейка Аддамс» — т/с.

«NBN — РАМБЛЕР ТЕЛЕСЕТЬ»

7.00 Импульс.
8.00, 20.30 Железные доказательства-2.
9.00 Таласса. Люди моря. «Белый коралл», «Судовой госпиталь».
9.55, 22.30 «Секретные материалы Стрейнджа» — т/с.
11.00 Спецменю.
11.30, 00.00 Секретный полигон.
12.00, 15.00 «Смелые решения».
12.30, 00.30 Вы — играй!
13.30 «Тигр. След теряется» — д. ф.
14.00 «Профессия: собака» — д. ф.
14.30 «Последний из могикан» — м. ф.
15.30 Таласса. Люди моря. «Рачки артемия», «Ныряльщики в Чакао».
16.30 Сдвиг по фазе.
17.00 Самые удивительные праздники мира. «Весенние фиесты. Андалузия. Испания».
18.00 Приют четвероногих.
19.00 Мастерская здоровья.
20.00 Уступи дорогу.
21.30 «Неистовые Гавайи» — д. ф.
23.30 «Тайны динозавров» — д. ф.
1.30 Кунсткамера.
2.00 Соревнования на свалке.

«25-Й — 7 ТВ»

5.00, 6.00 Веселые старты.
6.30 «Спиди-гонщик» — м. ф.
7.00 Музыкальный трек.
7.10, 15.30, 16.00, 17.00, 18.00, 19.00 Экстремальный спорт.
7.30 «Карола Казини. На крутых виражах» — т/с.
9.00 Спортивная неделя Подмосковья.
9.10, 20.10 Смертельные искусства.
10.00 Бусидо. Путь воина.
11.00 Картинг.
11.10, 15.10, 20.00, 23.00 NBA Live!
11.30, 22.30 Sports Watch.
12.00, 22.00 Гольф сегодня.
12.30, 21.30, 4.00 Motorsport Mundial. Журнал мирового авто- и мотоспорта.
13.00, 13.30, 14.00, 14.30 Экстрим. Начало века.
15.00 Game Sport.
21.00 Бега и скачки.
23.10 Покер.
00.00, 2.00 Снукер.
4.30 Гандбол. Женщины. Чемпионат России. «Звезда» (МО) — «Кубань» (Краснодар).

«ТВ-3 — РОССИЯ»

6.00, 7.00 Мультфильмы.
6.30 Жизнь, полная радости.
9.30 «Бенджи-охотник» — х. ф.
11.30 «По семейным обстоятельствам» — х. ф.
14.00 «Эта веселая планета» — х. ф.
16.00 «Берег чести» — х. ф.
18.00 Киномания.
19.00 «Обитель зла» — х. ф.
21.00 «Тайный план» — х. ф.
23.00 «Лезвие ведьм» — х. ф.
00.00 «Семья Сопрано» — т/с.
1.00 «Пчелы-убийцы» — х. ф.
3.00 «Кунпан. Легенда о воине» — х. ф.
5.00 Муз.Relaks.

«КУЛЬТУРА — 29-Й КАНАЛ»

6.30 Евроньюс.
10.10 Капучино.
10.40 «Вам и не снилось» — х. ф.
12.10 Легенды мирового кино. Хамфри Богарт.
12.40 Музыкальный киоск.
12.55 «Аленький цветочек», «Высокая горка» — м. ф.
14.00 «Мыши-мутанты» — д. ф.
15.00 Что делать?
15.45 Эпизоды. Людмила Полякова.
16.30 «Без свидетелей» — х. ф.
18.00, 1.55 «Пропавший флот Магеллана» — д. ф. (2).
18.45 Шедевры мирового музыкального театра. П. И. Чайковский. Балет «Спящая красавица».
21.50 Дом актера. «Наш первый директор Михаил Иванович Жаров».
22.30 Культ кино. «Ной — белая ворона» — х. ф.
00.15 Прогулки по Бродвею.
00.45 «Легенда джаза. Луи Армстронг» — д. ф.
1.40 «Плюх и Плих» — м. ф.
2.40 — 2.55 «Раз ковбой, два ковбой...» — м. ф.

«СТО — 31-Й КАНАЛ»

7.30, 2.35 Что на СТО.
7.35, 13.40 «Маяк Солти» — м. ф.
8.20, 14.25 «Закон джунглей — т/с.
9.10 «Таинственный остров» — х. ф.
10.45 Кинопроектор. Режиссер Л. Станукинас.
11.15 «Театральные истории» — фильм-спектакль.
12.05 «Хиросима» — т/с.
13.05, 18.35 Непогода.
13.10 Между прошлым и будущим. «Зимний праздник».
15.20 «Разговор с будущим. Леонид Ярмольник» — д. ф.
16.15 «Призрак дома моего» — х. ф.
17.40 Вечера в Политехническом. Григорий Горин.
18.40 «Дом, который построил Свифт» — х. ф.
21.21 Итожа.
21.50 Зенит-XXI.
22.20 «Охотник за головами» — х. ф.
00.00 Концерт № 45.
00.50 «Борщ из французских лягушек» — х. ф.
2.40 СТО и одна ночь.

«ДОМАШНИЙ В ПЕТЕРБУРГЕ»

6.30 «Альф» — т/с.
7.00, 20.30 Домашние сказки.
7.30 «Африканец» — х. ф.
9.30 Домашнее чтение.
9.45 Сладкие истории.
10.00 Полевые работы.
11.00 Цветная революция.
11.30 Двое.
12.30 «Аленка» — х. ф.
14.30 Хорошие песни.
16.30 «Даша Васильева. Любительница частного сыска-2»: «Жена моего мужа» — т/с.
18.30 «Скорая помощь» — т/с.
19.30, 1.00 Звездные судьбы.
21.00 «Она вас любит» — х. ф.
22.45 Заграничные штучки.
23.00 Экстремальная кухня.
23.30 «Летние сны» — х. ф.
1.45 «Молодые и дерзкие» — т/с.
5.40 Музыка на «Домашнем».

«МУЗ-ТВ»

5.00, 7.00, 00.25, 3.00 «Муз-ТВ»-хит.
6.00, 9.00, 15.20, 2.00 Наше.
8.00, 23.25 Твой выбор.
10.45, 19.00 Мультфильмы.
11.55 Детская десятка.
11.20 Звездные будни.
11.50, 20.20 Концерт.
13.00 Звезды зажигают.
13.55 Испытание верности.
14.20 Ближе к звездам. Том Круз.
16.35 10 наших.
17.30 Pro-новости.
18.00 Ближе к звездам.
19.25 Экстремальное свидание.
21.55 Имидж все!
23.00 Азбука секса.

«РЕГИОНАЛЬНОЕ ТВ»

6.00 Музыкальный канал.
7.20 «Прометей» — м. ф.
7.40 «Огги и тараканы» — м. ф.
8.05, 4.10 «Дикая планета»: «Острова в африканском небе» — д. ф.
9.00, 10.00 «Симпсоны» — м. ф.
9.30 English Land.
9.45 Новости. Детский выпуск.
10.30 В гостях у Ковалева.
11.00 Неделя.
12.45 Энерготайм.
13.00 Супербокс. Битва гигантов. Бой за звание чемпиона мира в супертяжелом весе по версии WBA. Николай Валуев (Россия) — Джамиль Макклайн (США).
14.00 Чрезвычайные истории. «Яблоко от яблони, или Звездные детки».
15.00 Невероятные истории.
16.00 Дорогая передача.
16.25 «Добейся успеха» — х. ф.
18.30 «4400» — т/с.
20.30 «Граф Монте-Кристо» — х. ф.
23.25 Два против одного.
00.00 Футбол № 1.
1.00 «Земля обетованная» — х. ф.
2.45 «4400» — т/с.

«СПОРТ — 43-Й КАНАЛ»

5.00, 7.10 Теннис. Открытый чемпионат Австралии.
7.00, 9.00, 13.00, 17.35, 20.25, 00.15 Вести-спорт.
8.40 Бинго-миллион.
9.10 Сборная России. Ольга Андрианова.
9.45 Рыбалка с Радзишевским.
10.05 Хоккей. Чемпионат России.
12.05, 00.25 Автоспорт. «Дакар-2007».
13.10, 20.35 Вести-спорт. Местное время.
13.20 Дневник зимней универсиады.
13.55, 1.15 Биатлон. Кубок мира. Масс-старт. Женщины. Трансляция из Словении.
14.50 Самый сильный человек. Кубок мира-2006. Лучшее.
15.55 Биатлон. Кубок мира. Масс-старт. Мужчины. Прямая трансляция из Словении.
16.55, 17.45 Хоккей. Чемпионат России. 1-й, 2-й и 3-й периоды. Прямая трансляция.
19.15 Бобслей. Кубок мира. Мужчины. Четверки. Трансляция из Австрии.
20.40 Волейбол. Чемпионат России. Женщины. «Динамо» (Москва) — «Казаночка» (Казань).
22.10 Футбол. Чемпионат Англии. «Уиган» — «Эвертон».
2.25 Скелетон. Кубок мира. Женщины. Трансляция из Австрии.
3.00 Теннис. Открытый чемпионат Австралии. Прямая трансляция.

«ОТВ — ТВ ЦЕНТР»

5.45 «Русское поле» — х. ф.
7.30 Право на надежду.
7.55 Дневник путешественника.
8.25 Крестьянская застава.
9.00 Ключевой момент.
9.45 Репортер.
10.00 На даче.
10.35 Наши любимые животные.
11.10 Музыкальная история. Юрий Лоза.
11.45, 00.00 События.
11.55 «Вас вызывает Таймыр» — х. ф.
13.40 Приглашает Борис Ноткин. Павел Деревянко.
14.10 21-й кабинет.
14.45 События. Московская неделя.
15.25 Миссия «Благая весть».
16.15 Детям до шестнадцати...
17.10 Музыкальное сердце театра. Первый национальный фестиваль театральных мюзиклов.
18.25 «Космические убийцы» — т/с.
18.55 «Аллан Куотермейн и потерянный город золота» — х. ф.
21.00 В центре событий.
22.05 «Универсальный солдат» — х. ф.
00.15 «Калифорния» — х. ф.
2.40 Мотодром.
3.10 «Галантные дамы» — х. ф.
4.45 — 5.55 «Кордье — стражи порядка» — т/с.

«MTV — МУЗЫКАЛЬНОЕ ТВ»

6.00, 1.30 Super.
10.30 Доступный экстрим.
11.00 Правдивые голливудские истории: Kate Moss.
12.00 Comme il Faut.
12.15 News-блок (СПб).
12.30 Икона видеоигр.
13.00 Возвращение группы.
14.00 «Мечты Алисы» — т/с.
15.00 Церемония награждения EMA-2004.
17.00 Тачку на прокачку.
18.00 Aeromotor Times.
18.30 Дневники девственников.
19.30 Церемония Europe Music Awards-2006. Русская версия.
21.30 Стоп! Снято: Gwen Stefani. Wind It Up.
22.00 Доктор Голливуд.
23.00 News International.
23.30 Концертный зал MTV: Бабий бунт в Кремле.

РАДИО

«РАДИО РОССИИ»

8.10, 9.10 «100 минут» с Михаилом Спичкой. 10.10 — Детский остров. «Жду с нетерпением». Встречи с Котом Мурычем. 10.35 — Маленький концерт. 11.10 — Я — детектив. 11.30 — Отзвуки театра. 12.10 — Служба 325. 13.10 — Аэростат. 14.10 — Поговорим. 15.10 — Радиоклуб на Итальянской. 16.10 — История любви (2). 16.30 — Виват маэстро. Французский король вальса Э. Вальдтейфель. 17.10 — Вести. 17.35 — Музыкальный автомат. 18.10 — Книговорот. 18.30 — Мир. Человек. Слово. 19.10 — Музыка на «Радио России». 19.20 — «Параолимпик-экспресс. 19.30 — Стадион. 20.10 — Театральные легенды и были. 20.40 — Труба Эдисона. 21.10 — Из фондов «Радио России — Санкт-Петербург». 22.10 — После третьего звонка. 23.10 — У патефона В. Фейертаг.

«ПЕТЕРБУРГ»

6.00 — Календарь дня. Большой прогноз погоды. 6.05 — Утренний концерт. 7.00 — Новости. 7.05 — Город, в котором мы живем. 8.00 — 12.00 — Петербургская панорама. 8.00 — Программа передач. Утренняя зарядка. Спортивное обозрение. Попробуем. 9.00 — Новости спорта. Вот это по-русски! Медиасрез. Обзор событий культуры. 10.00 — С Интернетом вокруг света. Ваш собеседник. 11.00 — Новости культуры. Гость дня. 12.05 — 16.00 — Полдень. 12.00 — Сегодня с вами... 13.00 — Концерт одной мелодии. «Записки Домового Мальца Питерского». 14.05 — Диалоги в паузе. 15.00 — Пулковский меридиан. 16.05 — Петербургский «Сатирикон». 17.00 — Мир классики. 18.05 — Петербургский исторический клуб. 19.00 — Из фондов радио. Музыкальный спектакль. Р. Фримль, Г. Стотгардт. «Роз-Мари» (радиопостановка по оперетте). Исполнители: артисты Ленинградского театра музыкальной комедии, И. Кедров, Г. Богданова-Чеснокова и другие. 21.00 — Я. Княжнин. «Попугай». Сказка в стихах. 21.30 — Золотая инструментальная коллекция. 22.00 — Н. Карамзин. Страницы истории государства Российского. 23.05 — Звездный дождь. Н. Даймонд. 00.00 — 1.00 — Джазовый калейдоскоп (повтор) (на волне 4,32).

ЭКСКУРСИИ. ПОХОДЫ

19 января

■ По предварительной записи экскурсия «Особняк фон Дервиза на Галерной улице» (со спектаклем).

20 января

■ Пеший поход (25 км) от пл. «Семрино» рекой Оредеж до ст. Поселок начнется на Витебском вокзале у пригородных касс на первом этаже, сбор в 7.50. Лыжный поход (21 км) «На лыжах по лесным дорогам» от ст. Ушково через Линтуловскую рощу до ст. Рощино собирает туристов на Финляндском вокзале, э/п на Кирилловское в 9.48, 4-й вагон от начала состава.

■ Все экскурсии этого дня по предварительной записи: «Особняк Демидовых-Гагариных»; «Особняк Кочубея на Конногвардейском бульваре»; «Дом на Михайловской площади» (от Голенищевых-Кутузовых к Виельгорским и до художника Исаака Бродского, с посещением музея); «Особняк Кочневой на Фонтанке».

21 января

■ Пеший поход (18 км) «К месту прорыва блокады» от ст. Петрокрепость «Дорогой Победы» с посещением диорамы и Поклонного креста до пл. «37-й км» начнется на ст. Пискаревка у входа в кассовый зал, сбор в 9.30. Пеший (15 км) поход от ст. Сестрорецк берегом залива до пл. «Солнечное» собирает туристов на Финляндском вокзале в центре зала в 9.10. «Дорогами Славы» — пеший поход (12 км) от ст. Невдубстрой к мемориалу «Невский пятачок» до города Кировска, сбор на Московском вокзале у расписания поездов в 8.30.

■ Все экскурсии этого дня по предварительной записи: «Театральные костюмы в музее русской драмы Александринского театра»; «Рыцари русской музыки» (с посещением Мемориального музея Римского-Корсакова); «Особняк Брусницыных в Чекушах»; «Особняк Ольги Серебряковой».

Предварительная запись по телефонам «ВТ-Сервис»: «Господин Великий Новгород»; «Старая и Новая Ладога»; «Монастыри Новгорода — Старая Русса»; «Псков — Печоры — Пушкинские Горы»; «Вологда — Кириллов — Ферапонтово»; «От Московского Кремля по Подмосковью».

Предварительная запись на экскурсии по городу и дальние автобусные поездки по телефонам: 293-51-21, 293-50-71. Справки о туристских походах и их дальности, подробности о маршрутах — в Городском туристском клубе на ул. Короленко, 2а, и на Заставской ул., 28. Встречи туристов на Московском вокзале у пригородного расписания, на Витебском — в помещении пригородных касс.

ТЕЛЕАНОНСЫ, ВОСКРЕСЕНЬЕ, 21 ЯНВАРЯ

● ХУДОЖЕСТВЕННЫЕ ФИЛЬМЫ

«Дача»
5.50, «Россия»
Комедия. Супруги давно копили деньги на дачу. Облюбовав домик, они сразу же решили внести аванс. Но тут муж обнаружил пропажу скопленных туго перевязанных купюр. Однако виду не подал и, чтобы не расстраивать любимую жену, решил обратиться к друзьям за помощью. Режиссер К. Воинов. В ролях: А. Папанов, Л. Смирнова, Л. Гурченко, Е. Евстигнеев. 1973.

«Алиса в Зазеркалье»
6.00, «СТС — Петербург»
Фильм-фэнтези. Одна из самых визуально красивых экранизаций произведения Л. Кэрролла «Алиса в стране чудес». Режиссер Д. Хендерсон. В ролях: Д. Бэйли, Д. Бэррит, К. Бэкинсейл. США, 1998.

«Любимая женщина механика Гаврилова»
6.10, «1-й канал»
Комедия. История о том, что женщина способна долго ждать своего любимого. Даже у порога загса. Режиссер П. Тодоровский. В ролях: Л. Гурченко, С. Шакуров, Е. Евстигнеев, А. Васильев. 1981.

«Единица с обманом»
9.10, «5-й канал»
Фильм для детей. Староста захотела в сжатые сроки вырастить в классе своего чемпиона по плаванию, чтобы занять первое место в общешкольном соревновании. Помогал ей в этом весь класс: кто-то готовил за него уроки, кто-то «обрабатывал» возможного соперника. Режиссер А. Праченко. В ролях: Е. Борзунова, Е. Зайцева, О. Кропот. 1984.

«Таинственный остров»
9.10, «СТО — 31-й канал»
Приключенческий фильм по одноименному роману Ж. Верна. Режиссер Э. Пенцлин. В ролях: Ю. Грамматикати, А. Краснопольский, А. Сова, П. Киянский. 1941.

«Испытательный срок»
9.20, «Россия»
Приключенческий фильм по одноименной повести П. Нилина. 1923 год. Молодые люди по путевке комсомола направляются на работу в угрозыск. Режиссер В. Герасимов. В ролях: О. Ефремов, О. Табаков, Е. Урбанский, В. Невинный. 1960.

«Вам и не снилось»
10.40, «Культура — 29-й канал»
Мелодрама по одноименной повести Г. Щербаковой о первой любви. Режиссер И. Фрэз. В ролях: Т. Аксюта, Н. Михайловский, Е. Соловей, А. Филозов. 1980.

«Гуд бай, Ленин!»
11.00, 2.15, «ТНТ — Санкт-Петербург»
Трагикомедия. Женщина впала в кому незадолго до падения Берлинской стены. А когда проснулась, никакого социализма уже не было в помине. Чтобы не волновать маму, сын решил не сообщать ей эту новость и устроил все в квартире так, будто они с матерью по-прежнему живут в доперестроечные времена. Режиссер В. Бекер. В ролях: Д. Брюль, К. Сасс, Ч. Хаматова. Германия, 2003.

«По семейным обстоятельствам»
11.30, «ТВ-3 — Россия»
Комедия. Героиня — еще молодая женщина, ставшая тещей и бабушкой. Однако через некоторое время роли меняются: она сама становится невесткой. Режиссер А. Коренев. В ролях: Р. Быков, Г. Польских, Е. Евстигнеев. 1977.

«Американский дедушка»
11.55, «5-й канал»
Трагикомедия. Бывший российский гимназист, а ныне американский миллионер возвращается из Америки на родину умирать. Здесь о нем уже успели позаботиться любящие и предусмотрительные родственники, купив место на кладбище. Но дедушка вдруг влюбляется, и уходить на тот свет раздумывает. Режиссер И. Щеглов. В ролях: Е. Леонов, А. Баширов, М. Булгакова. 1993.

«12 стульев»
12.20, «1-й канал»
Комедия по одноименному роману И. Ильфа и Е. Петрова. Режиссер М. Захаров. В ролях: А. Миронов, А. Папанов, Р. Быков, Г. Вицин, О. Табаков. 1976.

«Аленка»
12.30, «Домашний в Петербурге»
Комедия. Действие происходит в период освоения целинных земель. Во время уборочной девятилетняя Аленка вынуждена уехать от родителей, так как в новом совхозе еще нет школы. Ее попутчики во время долгого пути рассказывают о своих судьбах. Режиссер Б. Барнет. В ролях: Н. Оводова, В. Шукшин, Э. Гарин, Н. Крючков. 1961.

«Призрак дома моего»
16.15, «СТО — 31-й канал»
Комедия. Герой — современный домовой. В старом, обреченном на слом доме осталась женщина, которую некому утешить, кроме доброго духа в образе романтического мужчины. Режиссер П. Любимов. В ролях: Л. Куравлев, Е. Симонова, И. Розанова. 1994.

«Без свидетелей»
16.30, «Культура — 29-й канал»
Драма по пьесе С. Прокофьевой «Встреча без свидетелей». Герой когда-то оставил жену и сына, чтобы жениться на дочери академика, тем самым обеспечив себе карьеру и благополучное будущее. Режиссер Н. Михалков. В ролях: И. Купченко, М. Ульянов. 1983.

«Гарри Поттер и философский камень»
17.00, «Россия»
Приключения. Одиннадцатилетний Гарри Поттер, потерявший родителей в раннем детстве живет в семье тетки и даже не подозревает, что он настоящий волшебник. Но однажды мальчика приглашают учиться в Хогвартсе — школе для юных волшебников, где учат колдовству и магии. Режиссер К. Коламбус. В ролях: Д. Рэдклифф, Э. Уотсон, Р. Харрис. США, 2001.

«Дом, который построил Свифт»
18.40, «СТО — 31-й канал»
Трагикомедия. Удивительный дом построил английский писатель Джонатан Свифт. В нем реальность слилась с вымыслом, ожили персонажи из книг. Рассказывая невероятные и правдивые истории, придумывая мистификации и розыгрыши, хозяин дома пытается раскрыть людям тайный смысл бытия и, может быть, преобразить их жизнь. Режиссер М. Захаров. В ролях: О. Янковский, А. Абдулов, Е. Леонов. 1982.

«Обитель зла»
19.00, «ТВ-3 — Россия»
Ужасы. В гигантской подземной лаборатории «Муравейник» на волю вырывается опаснейший вирус, мгновенно превращая своих жертв в прожорливых зомби. Режиссер П. В. С. Андерсон. В ролях: Д. Пьюрфой, М. Йовович, О. Пирс. Великобритания, Германия,2002.

«Изгнанник»
20.30, «5-й канал»
Мистический триллер. Американка приехала в Россию в поисках сына-художника и оказалась в центре таинственных и драматичных событий. Режиссер Н. Лебедев. В ролях: Э. Арчер, К. Пардью, В. Сухоруков. Россия, США, 2006.

«Граф Монте-Кристо»
20.30, «Региональное ТВ»
Приключенческий фильм по роману А. Дюма. Так уж случилось, что в 1814 году моряк Эдмон Дантес и его друг вынуждены были причалить к острову Эльба, где в те дни под присмотром английских драгун находился Наполеон Бонапарт. Режиссер К. Рейнолдс. В ролях: Д. Кэвизел, Г. Пирс, Р. Харрис. США, 2001.

«Каспер и Венди»
21.00, «СТС — Петербург»
Приключения. Доброе привидение Каспер и его смешные дядюшки — это персонажи известного во всем мире мультсериала. А хорошая ведьмочка Венди и ее тетушки — совсем из другого мультика! И вот наконец прославленные мультипликационные герои знакомятся и к тому же взаимодействуют с реальными персонажами. Режиссер Ш. Макнамара. В ролях: П. Шор, К. ван Дьен, Б. Бернетт. США, 1998.

«Тайный план»
21.00, «ТВ-3 — Россия»
Триллер. Заклятые враги мафии и «засвеченные» агенты спецслужб знают, что с помощью знаменитого эксперта они смогут навсегда затеряться в недрах его суперсистемы «Дедал», опутавшей всю страну сетью явок и связных. Режиссер М. С. Гренье. В ролях: Д. Лундгрен, Б. Пакуэтт. США, 2001.

«Она вас любит»
21.00, «Домашний в Петербурге»
Комедия. Работник зоопарка, милый и застенчивый парень, увидел на обложке «Огонька» портрет спортсменки и влюбился в нее. Между ними завязывается переписка, но по ошибке девушка вместо фотографии своего друга получает портрет красивого актера. Режиссеры: С. Деревянский, Р. Суслович. В ролях: Г. Вицин, И. Дмитриев, И. Кмит, Е. Лебедев. 1956.

«Варенька»
21.25, «Россия»
Мелодрама. Тяжелые испытания выпали на долю главной героини. Увольнение с работы, измена мужа, расставание с ним и, наконец, пожар в квартире — все это вынудило ее переехать к дальним родственникам в Москву. Режиссер Э. Уразбаев. В ролях: И. Пегова, А. Егоров, М. Климова. 2006.

«Счастливое число Слевина»
21.50, «1-й канал»
Триллер. Слевин приезжает в Нью-Йорк, чтобы какое-то время пожить в пустой квартире друга, уехавшего из города. В это время крупный мафиозо решает расквитаться со своим давним врагом, убив его сына. Режиссер П. Макгиган. В ролях: Д. Хартнетт, Б. Уиллис, Л. Лиу, М. Фримен. США, 2006.

«Охотник за головами»
22.20, «СТО — 31-й канал»
Триллер. После удачной презентации своего сенсационного изобретения талантливый инженер становится желанной добычей для жестокого и опасного человека, экстравагантного охотника за «умными головами». Режиссер К. Табори. В ролях: К. Слейтер, Г. Беллоуз, М. К. Данкан. США, 2004.

«Гарри Поттер и философский камень».
Посмотреть фильм приглашает канал «Россия».

«Ной — белая ворона»
22.30, «Культура — 29-й канал»
Драма. 17-летний Ной живет в маленькой исландской деревушке, отгороженной от мира горами. Ной мечтает сбежать из этой ледяной тюрьмы вместе с городской девушкой, работающей на местной автозаправке. Режиссер Д. Кари. В ролях: Т. Лемаркис, Т. Л. Гуннарссон, Э. Хансдоттир. Исландия, Великобритания, Германия, Дания, 2003.

«Дублеры»
23.15, «НТВ»
Комедия. Бывший игрок в американский футбол ушел из спорта после проигрыша команды по его вине. Спустя несколько лет его приглашают капитаном в сборную, состоящую из бывшего спецназовца, борца сумо, двух гангстеров и одного заключенного. Им дается единственный шанс. Режиссер Г. Дойч. В ролях: К. Ривз, Д. Хэкмен, О. Джонс. США, 2000.

«13-й округ»
23.25, «Россия»
Боевик. Париж, 2013 год. Наиболее опасные пригороды окружены охранительной стеной и практически превращены в гетто, где закон и власть правят жестокие банды. В распоряжение одной из них попадает мощнейшее оружие массового поражения, и обезвредить бомбу поручается офицеру спецназа. Режиссер П. Морель. В ролях: С. Раффаелли, Д. Белль, Т. д'Амарио. Франция, 2004.

«Летние сны»
23.30, «Домашний в Петербурге»
Комедия. Две кубанские казачки, приревновав своих мужей к появившейся в селе красавице, упрашивают сторожа следить за изменниками. Склонность старика выдавать фантастические видения за явь приводит к необратимым последствиям. Режиссер В. Кольцов. В ролях: Л. Гурченко, Н. Фатеева, В. Семенов, Г. Бурков, А. Джигарханян. 1972.

«Правила игры»
00.25, «5-й канал»
Комедия о фермере, решившем открыть кафе. Режиссер Т. Фликер. В ролях: Т. Олдридж, Д. Дарлинг, Д. Фроули. США, 1964.

«Борщ из французских лягушек»
00.50, «СТО — 31-й канал»
Криминальная драма. Герои владеют акциями одной фирмы. У одного из них счастливая семья, жена, дети, а другой так и не состоялся в личной жизни и к тому же он всегда был влюблен в жену компаньона. Режиссер Т. Земель. В ролях: А. Шемес, В. Толоконников, С. Ложков. 1999.

«В ночи»
1.00, «1-й канал»
Триллер. Жизнь героя скучна и уныла: его мучает бессонница, нудная работа не доставляет никакого удовольствия, жена постоянно обманывает. Но однажды ночью все внезапно меняется. Режиссер Д. Лэндис. В ролях: Д. Голдблюм, М. Пфайффер, С. Пикрен. США. 1985.

«Земля обетованная»
1.00, «Региональное ТВ»
Драма. Группу молодых женщин из восточноевропейских стран тайно переправляют на Ближний Восток, где они должны будут заниматься проституцией в борделе «Земля обетованная». Кто-то из них покорно принимает удары судьбы, кто-то пытается просить о помощи. Режиссер А. Гитай. В ролях: Р. Пайк, Х. Шигулла, А. Парийо. Израиль, Великобритания, Франция, 2004.

«Одержимость»
1.05, «Россия»
Триллер. Накануне важной деловой поездки молодой преуспевающий финансист замечает в ресторане свою бывшую возлюбленную, которая таинственным образом исчезла два года назад. Режиссер П. Макгиган. В ролях: Д. Харнетт, Р. Бюрн, Д. Крюгер. США, 2004.

«Кодекс молчания»
1.30, «НТВ»
Боевик. Сержант чикагской полиции должен разоблачить банду наркоторговцев. Дело осложняется тем, что в банде действует кодекс молчания, когда за разговоры можно поплатиться жизнью. Режиссер Э. Дэвис. В ролях: Ч. Норрис, М. Геновиз, Г. Сильва. США, 1985.

«Птаха»
2.25, «СТС — Петербург»
Драма по одноименному роману-бестселлеру У. Уортона о дружбе двух несхожих юношей. Они противоположности, но есть между ними и общее: страстная любовь к птицам. Мясорубка Вьетнама сделает их другими людьми. Режиссер А. Паркер. В ролях: М. Модайн, Н. Кейдж, С. Бэрон. США, 1984.

«Смерть в оранжерее»
3.20, «1-й канал»
Детектив. Молодой человек страдает от супружеских измен. Его жена находится в постоянном поиске загорелых мускулистых плейбоев, которые готовы оплачивать ее развлечения. Муж уверен в том, что его главная проблема — это отсутствие денег. Режиссер Б. Сагал. В ролях: П. Фальк, Р. Милланд, Б. Дилман. США, 1972.

«Человек-змея»
4.25, «СТС — Петербург»
Ужасы. На научном заседании в Нью-Йорке представлено одно из наиболее значительных открытий современности в области биологии и археологии. Это находка из джунглей Амазонки — мумия человека, которому на момент смерти было более трехсот лет. Режиссер А. Голстайн. В ролях: Г. Хадсон, Д. Хайтмайер, С. Болдуин. США, 2005.

● СЕГОДНЯ В ПРОГРАММЕ

«Совершенно секретно»
22.05, «5-й канал»
Когда-то этих людей знала вся страна — Татьяна Самойлова, Владимир Коренев, Ирина Печерникова. Их имена не сходили со страниц газет и журналов, тысячи поклонников писали им письма. Как сегодня живут бывшие звезды советского кино? Почему их глубокий драматический талант оказался невостребованным? Как сложилась их личная жизнь?

«Секс-символы». «Герои боевиков»
00.00, «1-й канал»
Фильм рассказывает о героях боевиков — терминаторах, полицейских, воинах, шпионах, спасателях, когда-либо появлявшихся на экране. Мэл Гибсон и Орландо Блум, Ума Турман и Джессика Альба, Дженнифер Гарнер и Джет Ли играют по своим правилам и легко расправляются с врагами. Последнее слово всегда остается за ними — ведь они не только сильны и бесстрашны, но и чертовски соблазнительны.

Народные американские артисты

Фильм «Пираты Карибского моря. Сундук мертвеца» и снявшийся в нем Джонни Депп получили во вторник наибольшее число премий американских зрителей «Выбор народа». По результатам общенационального голосования этот фильм признан лучшей киноработой 2006 года сразу в двух категориях — как фильм и как драма года.

Лучшей комедией американцы назвали ленту «Клик». Звания «Любимая кинозвезда» удостоена Дженнифер Энистон за роль в фильме «Развод по-американски», а самым любимым актером третий год подряд стал Джонни Депп. Он также победил в категории «Лучшая мужская роль в фильме жанра экшн», а третью награду — «За лучший кинодуэт» — он поделил с Кирой Найтли. Все эти награды ему принесла картина «Пираты Карибского моря. Сундук мертвеца».

Премии в категории «Лучшая исполнительница главной роли» удостоена Кэмерон Диаз за фильм «Отпуск по обмену», а среди мужчин аналогичную награду получил Винс Во за комедию «Развод по-американски». Лучшей исполнительницей женской роли в фильме жанра экшн признана Халли Берри за роль в фильме «Люди Икс. Последняя битва».

Обладателями музыкальных наград стали Кэрри Андервуд и Кенни Чесни, завоевав звания «Любимая певица» и «Любимый певец».

Список номинантов на премию «Выбор народа» составляет одна из маркетинговых Интернет-компаний, которая при его подготовке использует в качестве определяющих критериев размеры кассовых сборов фильмов и объемы продаж музыкальных записей, а также ряд других показателей. Победители определяются голосованием всех желающих через Интернет, сообщает ИТАР-ТАСС.

ВИРТУАЛЬНАЯ ПРОГУЛКА

Анастасия СИВКОВА

Помните, как в школе всех заставляли читать русских классиков, высказывать свои мысли и писать сочинения «на тему»? Кто-то был сознательным и читал произведения полностью, кто-то лишь пролистывал... Но прошло время, и мы — не все, не все, к сожалению, — возвращаемся к классической литературе, по-новому открывая для себя Толстого, Достоевского, Гоголя.

Перелистать страницы великих произведений приглашает ресурс **http://www.klassika.ru/**.

Портал создан при поддержке Российской национальной литературной сети, так что за качество представленной информации можно не беспокоиться. Сайт сделан в строгом стиле, ничего яркого и отвлекающего, все внимание направлено на книги.

Удобный интерфейс позволяет легко сориентироваться в большом количестве фолиантов.

На данный момент здесь представлено 2878 произведений 144 авторов. Разобраться в этой библиотеке помогут тематические разделы. Например, вы ищете определенного писателя. Нажмите на рубрику «Авторы по алфавиту», все четко распределено по полкам.

Если вас интересует литература в хронологическом порядке, заходите в соответствующую рубрику. Хотите узнать о жизни любимого классика? Вам в раздел «Биография авторов». Здесь с помощью поисковой системы вы легко найдете необходимые сведения.

Литературные жанры «Стихи», «Проза», «Классика» расположились в верхней части страницы. Кроме этого, на главной странице размещены самые читаемые авторы. Прозу представляют Михаил Булгаков, Федор Достоевский, Николай Гоголь, Исаак Бабель, Александр Куприн. За поэзию отвечают Александр Пушкин, Марина Цветаева, Осип Мандельштам, Александр Блок, Сергей Есенин. В рубрике «Рейтинг» можно ознакомиться с самыми популярными среди посетителей сайта произведениями.

Совсем недавно по адресу **http://community.livejournal.com/perechitateli/** открылось виртуальное сообщество с романтическим названием «Перечитатели». Здесь собрались люди, которые решили обновить воспоминания о школьной программе и переосмыслить произведения классиков. Желающих познать потаенный смысл и заново открыть для себя литературу набралось уже немало, сейчас на сайте зарегистрированы 373 человека. Из них 269 пользователей, активно пишущих и высказывающих свои мысли, остальные выбрали позицию наблюдателей. Авторы сайта приглашают присоединиться к их компании всех желающих, чтобы вместе читать «известные классические вещи русских и зарубежных писателей с большой буквы и обмениваться впечатлениями». Если вы поняли, что хотели донести до последующих поколений Пушкин, Лермонтов, Толстой, присоединяйтесь!

Следующий ресурс, который хотелось бы представить вашему вниманию, — **http://briefly.ru/**. В переводе с английского его название гласит «коротко», «сжато». Информация, размещенная здесь, весьма лаконична и полностью соответствует названию. В первую очередь ресурс порадует ленивых учеников средних школ. А также будет интересен людям, желающим обновить воспоминания о произведениях школьной программы, которые они нехотя читали за партой.

Проект «Краткое содержание литературных произведений» существует с 2003 года. Изначально сайт работал на narod.ru, но со временем вырос из пары десятков страничек в полноценный динамичный ресурс. По словам авторов проекта, на данный момент сайт обладает самой большой базой кратких изложений в Рунете. Тем не менее сайт некоммерческий, он является хобби, любимым детищем создателя.

Всего в виртуальной библиотеке кратких изложений расположилось более 1300 пересказов литературных произведений. Коллекция «Русской литературы» насчитывает 188 авторов, раздел «Зарубежной» — 364 писателя. Чтобы найти интересующее творение, воспользуйтесь классификатором или поиском. Эта функция на сайте хорошо продумана, «книжки» аккуратно разместились в алфавитном порядке.

В правой части страницы разместился рейтинг самых читаемых произведений. Первые строчки занимают Толстой, Достоевский, Шекспир, Гете, Стендаль. Для ознакомления я решила полистать сокращенный вариант романа «Война и мир», который обычно пугает своим объемом нерадивых школьников. В оригинальном варианте произведение занимает 4 тома, на сайте — лишь 8 страниц текста в Word'е.

И пользы от такого знания во столько же раз меньше...

Картина года на фоне города

В «Манеже» открылась выставка «Петербург-2006»

Людмила ЛЕУССКАЯ

Эта выставка давно стала приметой наступившего нового года, почти как елка, конфетти и фейерверки. Словом, праздник, но в то же время смотр современного искусства.

Основная идея проекта проста, она из года в год остается неизменной. Много, не менее полутысячи, авторов. Каждый показывает единственную, непременно свежую, работу, появившуюся на свет в минувшем году. Исключения допускаются лишь для юбиляров — художников, в предыдущие двенадцать месяцев отметивших круглую дату. Для них в рамках общей экспозиции предусмотрен персональный показ. Отдельную площадь в экспозиции получают и два-три групповых проекта.

В этом году все как обычно. Первое впечатление: художники и зрители ценят стабильность, которой в обычной жизни всем недостает. У «Петербургов» сложился постоянный костяк авторов и посетителей, неравнодушных к первой выставке года. В «Манеже» многолюдно даже в будний день. Сюда приходят те, кому интересен художественный портрет города, созданный множеством авторов. Не так часто можно увидеть рядом работы художников маститых и начинающих, искусство традиционное и новейшие течения, разные жанры и стили. Каждый посетитель имеет шанс найти что-то по душе.

ФОТО Александра ДРОЗДОВА

На этот раз аванзал предназначен для «продвинутых», тех, кто способен оценить, к примеру, творчество и юмор группы «Протез». В преддверии Старого Нового года портрет вождя кубинского народа с пожеланиями ему здоровья выглядит вполне уместно. То же можно сказать и об остроумном объекте Виктора Рейхета «Сто пудов винила», созданном из множества грампластинок. Жаль, что ретромузыка не звучит, а названия старых песен прочесть невозможно.

Из аванзала, как в известной сказке, ведет несколько дорог. Можно спуститься по ступеням в «корыто» — центральную часть «Манежа». Здесь живопись, фотографии, много акварелей. Внимание приковывает то, что всегда радует глаз — декоративно-прикладное искусство. Яркие текстильные панно, батик, керамика, мелкая пластика — все это создает праздничное настроение.

С двух сторон «корыто» «обнимают» галерея юбиляров и фотопроект «Гардероб одной дамы». Как нередко бывает, в юбилейном показе участвуют работы художников именитых и узнаваемых. Мощные картины Вячеслава Михайлова соседствуют с пейзажами Владимира Прошкина, живописью и графикой Виктора Тихомирова. Почетного места в экспозиции удостоились Анатолий Басин, Лариса Голубева и другие художники. Рашид Доминов не юбиляр, но и он показал в рамках «Петербурга-2006» серию работ. Графические листы художника, выполненные в минувшем году для книги «Новая жизнь» Данте Алигьери, представило издательство «ВИТАНОВА».

Идею фотопроекта «Гардероб одной дамы» навеяли личные вещи реальной женщины. Теперь они хранятся в Музее истории города, отражая вкус хозяйки, а также моду 1930 — 1970-х годов, когда она носила эти вещи. Гардероб — от нижнего белья до пальто, шляп и перчаток — был предоставлен в распоряжение известных петербургских фотографов — Чежина, Чабуткина, Таболиной и других. Результат фотосессий, как и вещи, послужившие моделями, составил стильный проект. Современные фотографы в своих снимках сумели отразить жизнь не только владелицы гардероба, но и страны.

Ирина Бируля. «Как молоды мы были».

Постоянные посетители «Петербургов» знают, что на втором этаже «Манежа» традиционно размещаются живопись и скульптура. Как всегда, первую выставку года и ее куратора — заведующую отделом новейших течений ЦВЗ Ларису Скобкину поддержали известные живописцы Волосенков, Лука, Заславский, Бируля, скульпторы Колебаба, отец и сын Каминкеры... Некоторые юбиляры не отказали себе в удовольствии принять участие и в общем показе.

Главной новостью нынешнего смотра современного искусства стал раздел «Новая архитектура Петербурга». Выйти к широким массам архитекторов заставила жизнь, а именно активная реакция горожан на строительство в исторической части города. На выставке в «Манеже» показали проекты коллективы и авторы, входящие в Объединение архитектурных мастерских.

Известно, что «Петербург» из года в год стремится объединить разные творческие силы города. В нынешнем году традиция не нарушена, культурная программа, сопутствующая выставке, разнообразна и интересна. 12 января в 16.00 — рождественский спектакль для детей «Мальчик у Христа на елке». 13 и 14 января в 15.00 — программа перформанса — совместный российско-финдяндский проект «600 гектаров». 15 января в 17.00 — «круглый стол» «Новая архитектура Петербурга». 16 и 17 января в 15.00 — перформанс «Сказка умерла» — проект выпускников института ПРО АРТЕ. 19 января в 15.00 — традиционный «Святочный карнавал». 20-го в 15.00 — «круглый стол» «Современная литература», а 21-го в 15.00 — поэтические чтения.

Мечта об идеальной переправе

Фотохудожника вдохновил один из петербургских мостов

14 января в Музее Ф. М. Достоевского открывается выставка петербургского фотохудожника Аси Немченок Utopia XXL. На снимках — Охтинский мост, увиденный и отснятый автором на черно-белую пленку в разных ракурсах и раскрашенный (ею же) красками. Ася Немченок посвятила выставку Владимиру Татлину, вдохновенному мечтателю, который умел летать сам и учил других. Часть работ из серии «Утопия» представлена на сайте лондонской галереи Saatchi. Есть также одноименная видеокомпозиция на музыку известного японского композитора Рюиджи Сакамото с голосом вождя мирового пролетариата на втором плане и short-фильм UTOPIA: на экране картинки и силуэты оживают, а цвета становятся волшебной проекцией в другой мир. Перед открытием выставки с Асей НЕМЧЕНОК встретилась корреспондент Мария КАМЕНЕЦКАЯ.

— Ася, ваши работы светлые и нежные, но ведь утопия — это что-то скорее с печальным концом...

— Утопия — это несбыточная мечта. Это полет, который в любой момент может оборваться. Это стремление к чему-то совершенному. Эмоциональный всплеск. Да, обычно утопии заканчиваются печально. Моя «Утопия» — тот рывок к свободе, который я могу себе позволить. Впрочем, как человек в прошлом советский, я всегда чувствую за спиной сторожа, внутреннего или внешнего.

— Зачем тогда нужны утопии?

— В утопии всегда есть фанатизм веры. Это не расслабленные маниловские мечтания вроде «хорошо бы сделать то да се», а страстное стремление к результату. Чаще всего добиться цели не удается, однако внутренняя сила материализуется в нечто другое. Например, в случае Татлина. Задуманная им башня так и не была построена, осталась только в виде эскиза и макета. Тем не менее о башне все помнят! Да, утопия мимолетна и нематериальна, но бывает, что ее эмоциональный градус воздействует на людей сильнее, чем физические, осязаемые объекты.

— Во что же материализуется внутренняя сила утописта? Во что-то хорошее?

— Я не очень люблю такие определения, как однозначно хорошее или плохое. Мне ближе противоборство начал: добро — зло, женское — мужское, взлет — падение. Одно без другого невозможно; и невозможно оценить одно, если нет другого. И утопию, конечно, идиллией не назовешь. Скорее борьба и конфронтация. Тот же Охтинский мост. В его структуре фантастическое переплетение чугунных конструкций — тут и свобода, и металлические оковы. Ажурная решетка, пространство реки, воздух, настроение — все вместе элементы создают образ. Прекрасный, неспокойный, напряженный образ.

— Вы думаете, что даже неосуществленная мечта имеет силу?

— Я абсолютно уверена (и много раз в жизни получала подтверждения), что все внутренние образы материализуются. Пусть формы и черты получаются не такими, как ты думал, но все же... Я верю, что внутреннее напряжение, желание, горение создают иные миры. Вот и мне нравится создавать мой мир. Может быть, я не очень удовлетворена тем миром, в котором живу, — реальность кажется несколько вялой и пассивной. Может, поэтому и раскрашиваю черно-белые негативы разными цветами. Хочется внести энергию, силу и напряжение. Когда нет напряжения, становится кисло.

— Долго выбирали цветовое решение для снимков «Утопии»?

— После того как я сняла Охтинский мост, негативы два-три месяца просто лежали. Ни о чем конкретном я не думала, хотя внутренняя работа шла. Потом однажды я села за работу и дня за два все покрасила. Так что выбор цветов был быстрым, импульсивным и не подчиненным четкой логике. Я рассуждаю логически, когда выстраиваю композицию кадра, создаю «скелет». Например, я думаю о том, как зритель воспримет на эмоциональном уровне ту или иную геометрическую фигуру или несколько одновременно.

Ася Немченок. Автопортрет.

Работы из серии «Утопия», я знаю, эмоционально воздействуют на зрителей. Особенно сильна их энергетика, когда снимки представлены серией. Восприятие — вещь субъективная. Просто хочется, чтобы человек немного встряхнулся или проснулся.

— Чем вас порадовала зима? Или еще порадует?

— Из последних новостей — победа на московском фестивале короткометражного кино «Новогодние истории». Я случайно о нем узнала и отправила на конкурс фильм о том, как мы с 3 — 4-летними детьми, самыми младшими моими учениками из детской школы искусств, готовились к Новому году. Как они рисовали Дедов Морозов, зайчиков и снеговиков, как учились, как мы с ними разговаривали... Ведь разговаривать с маленькими детьми — особое удовольствие, так же как и смотреть на их рисунки. Дети потрясающе рисуют — смешно, абсолютно раскрепощенно, без всяких там взрослых стереотипов. В общем, симпатичный получился фильм. И завоевал на фестивале два приза!

Чем еще зима порадует? В феврале приедет мой друг и коллега из Италии Массимо Берсани, чтобы провести серию мастер-классов в школе «Петербургские фотомастерские» и подготовиться к своей летней выставке фотопортретов. Побудет пару недель в Петербурге, а потом мы поедем в Вологду открывать в новой роскошной галерее совместную русско-итальянскую выставку «Точки встречи» — мои фотографии, работы Массимо Берсани и Стефано Бернардони.

САНКТ-ПЕТЕРБУРГСКИЕ ВЕДОМОСТИ Афиша недели

Еженедельное приложение к газете «Санкт-Петербургские ведомости»
УЧРЕДИТЕЛЬ и ИЗДАТЕЛЬ:
© ОАО «Издательский дом «С.-Петербургские ведомости»
Генеральный директор — главный редактор:
Сергей СЛОБОДСКОЙ.
Регистрационное свидетельство ПИ № 2-6534 выдано Министерством Российской Федерации по делам печати, телерадиовещания и средств массовых коммуникаций 7.04.2003.

РЕДАКЦИЯ: 191025, Санкт-Петербург, ул. Марата, 25 (вход из Кузнечного переулка), **ТЕЛЕФОН** 325-31-00 (многоканальный), **ФАКС** 764-48-40, **ЭЛЕКТРОННАЯ ПОЧТА:** post@spbvedomosti.ru, **ИНТЕРНЕТ:** www.spbvedomosti.ru
Шеф-редактор: **Дмитрий ШЕРИХ.** Редколлегия: **Александра АНДРЕЕВА** (культура), **Евгений ВЕСЕЛОВ** (городская информация), **Давид ГЕНКИН** (спорт), **Сергей ГРИЦКОВ** (выпуск и дизайн), **Виктор КОШВАНЕЦ** (политика и право), **Марина ЛИСОЧКИНА** (социальные проблемы), **Виктор НИКОЛАЕВ** (экономика), **Сергей САМОЙЛИС** (международная информация).
РЕКЛАМА: заместитель генерального директора **Любовь ПОНЯГИНА, телефоны:** 712-48-93, 320-22-77, **электронная почта** reklama@spbvedomosti.ru.
Материалы, отмеченные *, публикуются на коммерческой основе. Прием объявлений ежедневно, кроме субботы и воскресенья, с 9.30 до 18.00. Предъявление паспорта при подаче частных объявлений обязательно. Все рекламируемые товары и услуги в необходимых случаях имеют сертификаты и лицензии. Ответственность за сведения, публикуемые в рекламных объявлениях, несет рекламодатель.
Рукописи не возвращаются и не рецензируются. При перепечатке или использовании материалов ссылка на «Санкт-Петербургские ведомости» обязательна. **ПРЕТЕНЗИОННЫЙ ОТДЕЛ ДОСТАВКИ ПОЧТОВОЙ СВЯЗИ 312-52-33.**

ГАЗЕТА ВЫХОДИТ еженедельно тиражом 54.800 экз., цена свободная.
Отпечатана в типографии ООО «Фирма «Курьер». 196105, Санкт-Петербург, Благодатная ул., 63. Заказ № 45