TV program

NAŠ IZBOR

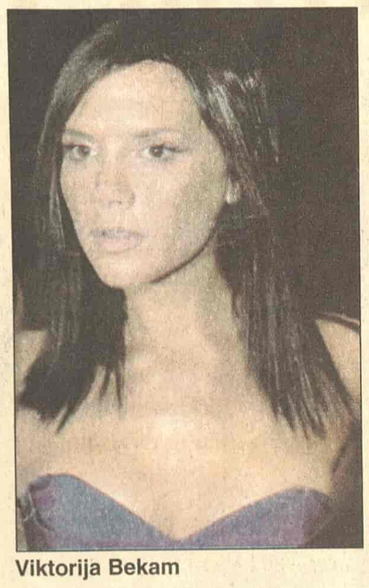

Viktorija Bekam

Deveruša

Viktorija Bekam će biti deveruša Elizabeti Harli. Gospođa Bekam kaže da je buduća mlada zamolila da bude kraj nje u trenutku kada se bude venčavala sa Arunom Najarom. "Kladim se da će mi doći da obučem nešto staromodno, i da budem u ravnoj obući", kaže deveruša. Tačan datum venčanja još nije saopšten.

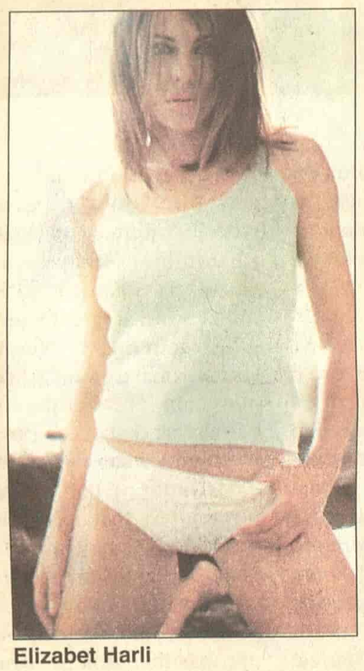

Elizabet Harli

Politika 20.00

Romantična opsesija

Arhitekta Alehandro Viljalba jednog dana sreće ženu u koju se ludo zaljubljuje. Pošto ne zna kako da joj priđe, preostaje mu samo da joj piše anonimna ljubavna pisma sve dok ne sakupi hrabrost da joj prizna svoju tajnu. Marijana se odmah zaljubljuje u tajanstvenog obožavaoca. Uloge u ovoj meksičkoj seriji tumače: Ana Klaudija Talanson, Huan Manuel Bernal, Plutarko Haza, Alfa Akosta, Enrike Novi.

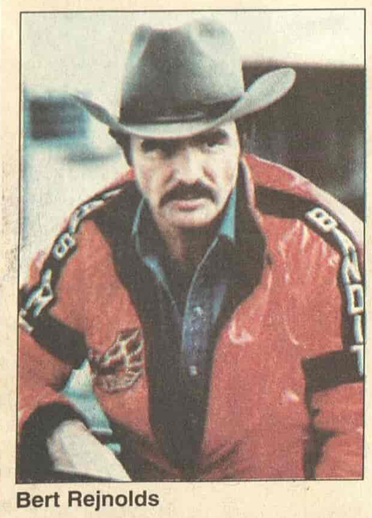

Bert Rejnolds

Art 22.30

Vreme vuka

Ležeći u krevetu, Aron Mek Gregor sluša melaholično zavijanje vukova na obližnjem brodu. Poput njih i on je autsajder, siroče nevoljno prihvaćeno od strane ujaka i njegove žene. Reditelj filma je Roderik Prajdi, a glavne uloge tumače Bert Rejnolds, Marta Keler, Džejson Pristli i Devin Drevic.

BK 21.00

Operacija svemir

Pošto je američki svemirski šatl ukraden u vazduhu, tokom leta, samo Bond može da pronađe genija koji je odgovoran za to. Svi tragovi ukazuju na milijardera Hjuga Draksa, koji namerava da uništi život na Zemlji... Režija Luis Gilbert, igraju Rodžer Mur, Luis Čajls, Majkl Lonsdejl, Rikard Kil.

Rodžer Mur i Luis Čajls

RTS 1

06.00 Vesti (svakog sata) **06.05** Jutarnji program **08.00** Jutarnji dnevnik **09.05** U zdravom telu **09.21** Kuvati srcem **09.35** Slagalica, kviz **10.05** Spirala mučenika **11.05 SERIJA:** Distrikt **12.00** Dnevnik 1 **12.30** Kuvati srcem **12.45 SERIJA:** Jača od sudbine **13.30** Svedok **14.30** Glas razuma **15.10** Sam protiv svih, kviz **16.04 SERIJA**: Srećni ljudi **17.00** Dnevnik 1 TV NS **17.25** Šta radite, bre **17.40** Beogradska hronika **18.25** Mačor super star **18.55** Slagalica, kviz **19.30** Dnevnik 2 **20.00 SERIJA:** Srećni ljudi **21.30** Jedna pesma - jedna želja **22.05** Ključ **23.04 SERIJA**: Odeljenje za ubistva **00.00** Dnevnik **00.15 FILM:** Novine

RTS 2

06.00 Beogradski festival igre **07.25** Nezaboravne melodije **07.45** Agroinfo **08.00 SERIJA:** Tintinove avanture **09.00** Trezor **10.00** Badži, mali helikopter **10.12** Čika Branin orfeum **10.30** Putokaz **10.55** Engleski jezik **11.05** Moja reka mene čeka **11.32** Moj izbor: Vlada Živanović **12.00** Jovan i Nada Kolundžija **12.30** Eko karavan: I ovo je Zlatibor **13.55 FILM:** Kan Kan **16.00** Ovo je Srbija **17.00** Indija iznutra: Put pomirenja **17.30** Superheroji sa ostrva snova **18.01** Balkanskom ulicom **18.55 SERIJA:** Tintinove avanture **19.23** Dobro veče, deco **19.30** Dnevnik **20.05** The best of Exit **21.00** Andrić i Goja, TV drama **22.10** TV feljton: Aca Popović - Životna dramatika **23.00** Dokument: Restart **00.00 SERIJA**: Dosije X **00.45 FILM:** Kan Kan **02.15** Trezor **03.15** Andrić i Goja, TV drama

3K

08.30 Selo moje **09.30 FILM** **11.00** PR privredni raport **12.00** Skrivena kamera **13.00** Lutkice i krpice **13.30** Gastronomski dnevnik **15.00 SERIJA:** Zakon i red **16.00** Kao nikad do sad **17.00 FILM** **19.00 SERIJA:** Dangube **19.30** Triki kviz **19.55 SERIJA:** Ciganke **20.50 SERIJA:** Dangube **21.20** Roštilj priča **22.00** Dani italijanske mode **22.45** Tajm kod **23.00** Čitač **23.30** Skrivena kamera **00.15** 3K SMS čet

RTV PINK

05.10 Skrivena kamera **05.15 SERIJA:** Pozorište Reja Bredberija **06.00 SERIJA**: Pokemoni **06.30** MB grand **08.00 SERIJA**: Ljubav je kocka **09.00** Balkan net **10.00 SERIJA**: Srce u plamenu **11.00 SERIJA**: Nevina **12.15** Lepota, zdravlje i još ponešto **14.00 FILM:** Crni konj **16.10 SERIJA**: Čari **17.00 SERIJA**: Nevina **17.50 SERIJA**: Srce u plamenu **18.45** Skrivena kamera **19.20 SERIJA**: Pokemoni **20.00 SERIJA**: Ljubav je kocka **20.55** MB Grand parada **22.30** Zamka **00.40 FILM:** Čudesna sudbina Amelije Pulen **02.15 FILM**: Zločin u Rusiji **04.00** Holivudska priča

BK

Naslovi od 05.55 svakog sata **05.55** Budilnik **10.00** Bau bau **10.10** Konan **11.00 SERIJA**: Kuda idu divlje svinje **12.00 SERIJA**: Ružna Beti **14.00 FILM:** **15.55** Telefakt **16.10 SERIJA:** Kuda idu divlje svinje **17.15 FILM:** Kruso **18.55** Telefakt **20.00** Bez milosti **20.15** Želite li da postanete milioner? **21.00 FILM**: Operacija svemir **23.55** Telefakt **00.35** Glas Amerike **02.00** Ulovi trofej **02.30** Konji ponovo jure **03.25** Nekst u trendu

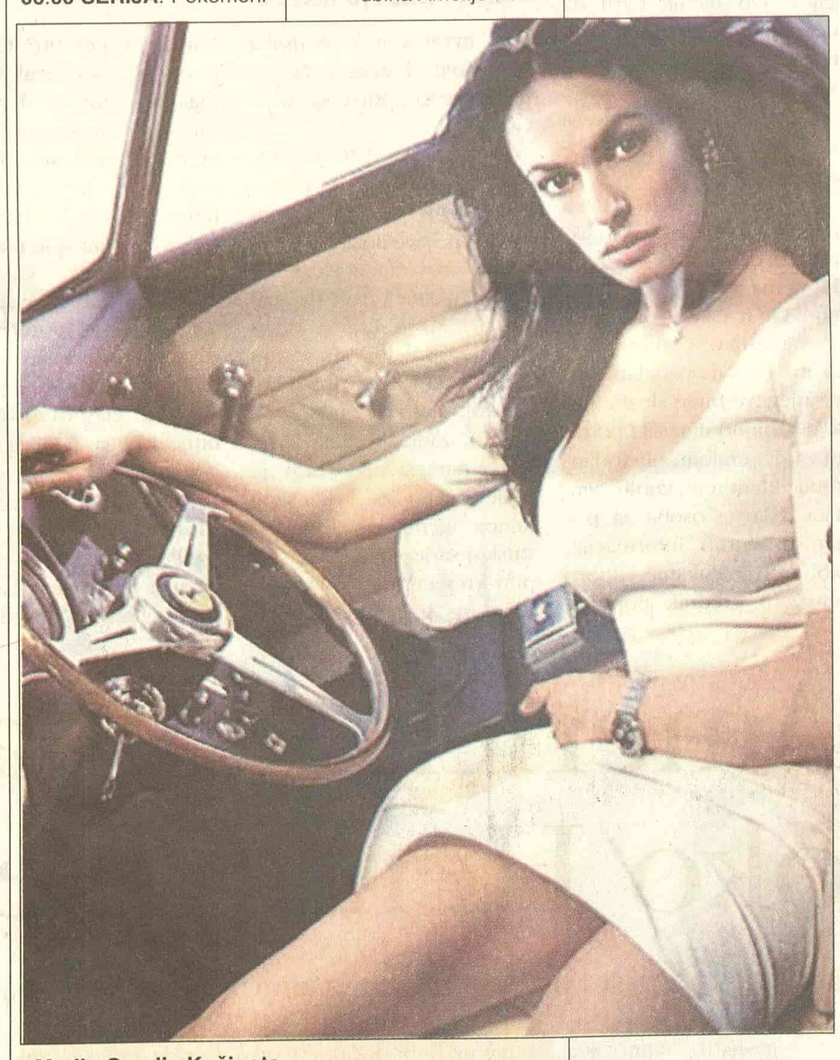

Marija Gracija Kučinota

Studio B 00.15

Gradonačelnik

Don Antonio Barakano je stari "kum" iz stambenog područja istočnog Čikaga. On je poznat i kao "gradonačelnik", što predstavlja odraz njegovog ogromnog autoriteta. Svi iz tog područja dolaze kod njega kada im zatreba pomoć. On je "živa" institucija, častan i pravičan čovek... Uloge: Anthony Ljuinn, Anna Bonaiuto, Maria Gracia Cucinotta, Raoul Bova, Franco Citti, režija Ugo Fabrizio Giordani.

TV B 92

07.00 Regretsi **08.00** Vesti B92 (09.35, 11.00, 12.00, 13.00, 14.00, 15.00, 17.00, 18.00) **08.07** Sunđer Bob **08.25** Go Play around the city **08.55** Yellow cab **09.30** Proces TV **09.50** Utisak nedelje **14.10 SERIJA**: Kneginja Anastazija **15.03** NBA: San Antonio - Detroit **16.55** Go Play around the city **17.03 SERIJA**: Vil i Grejs **17.30 SERIJA**: Dadilja **18.03 SERIJA**: Kneginja Anastazija **19.00** Sunđer Bob **19.15** Vesti B 92 **20.00** Pozovite B92 **20.30** VIN **21.00** Srebrenica "Vapaj iz groba" **22.00** Vesti B 92 **22.30 SERIJA**: Dadilja **23.00 SERIJA**: Istražitelji iz Majamija **00.10 SERIJA**: Vil i Grejs **00.35** Yellow cab **01.00** Shoo bee doo **04.00** MTV Europe

POLITIKA

07.00 Politikino jutro **08.15** Gejt A 3 **09.00** Zdravo je pravo **11.30** Leks medika **12.00** Zdravo je pravo **13.00** Crtani film **14.00** Auto fleš **15.00 FILM:** **17.00** Ordinacija **18.00** Pariski krug **19.00** Dan **20.00 SERIJA:** Romantična opsesija **21.00** Presing **22.30** Ikar **23.00** Dan **23.30 FILM**

TV STUDIO B

(Vesti na sat i pet minuta) **07.05** Beograde, dobro jutro **10.10** Moj Beograd **11.10** Učiteljica života **12.10 SERIJA**: Vaskrsenje **13.10 FILM:** Veliki Getsbi **15.10 SERIJA:** Svet muškaraca **16.10** Beograde, dobar dan **17.15** Sport point **18.00** Nedelja na Hipodromu **18.35** Recepti Laure Ravajoli **19.05** Vesti u **7** i **5 19.35** Gradski dnevnik **19.52** Vesti iz sveta **20.05** Tri tačke **20.35** Pogled unazad **21.00 SERIJA**: Vaskrsenje **22.05** Vesti u **10** i **5 22.35** Interkult **23.00** Nivo **23 00.15 FILM:** Gradonačelnik

TV ART

08.30 Kulinarske majstorije **10.05** Program plus **12.00** Art dokument **13.30 FILM:** Ljubav, laži i strast 6 **16.00** Popodne na Artu **18.10** Gde na odmor **18.30** Program plus **19.15** Priče o muzici **20.00** Art pogled **20.30** Art dokument **21.10** Srpsko srpski rečnik **22.00** Svećice i sveće **22.30 FILM:** Vreme vuka **00.20** Kulinarske majstorije **01.00** SMS noć

STANKOM

09.00 Gospodin Mufljuz **10.00** SMS buđenje **13.00 SERIJA:** Nevestin veo **14.00 SERIJA:** U srcu grada **15.00 SERIJA:** Nestašne godine **16.00 SERIJA:** Druga žena **17.00** Gospodn Mufljuz **17.30** SMS randevu **19.00 SERIJA:** Nevestin veo **20.00** Za bolji kvalitet života **21.00 SERIJA:** Snaga ljubavi **22.30 SERIJA:** Nestašne godine **23.30** SMS randevu

PALMA

08.10 SERIJA: Zemlja nade **09.00** Muzika za dobro jutro **11.10** Pusti nešto narodno **12.05** Mali koncert **13.15** Pusti nešto narodno **14.00** Zabavi me **16.25** Pusti nešto narodno **17.00 SERIJA:** Zemlja nade **18.00** Muzički miks **19.00** Ćirilica **20.00** Kviz: Tragač **21.00** SMS

TV KOŠAVA

09.00 Bioklinika **10.00** Od Tokija do Milvokija **10.25** Astrologis **11.00** Mirođija **12.00 SERIJA:** Anastasija **13.00** SMS džuboks **13.25 SERIJA:** Ortakinje **16.00** Blender **17.00** Hepi aur **17.25** Astrologis **18.05** SMS oglasi **19.05** SMS džuboks **20.05** Putovanje i banje **21.00 SERIJA:** Anastasija **21.50 SERIJA:** Ortakinje **22.05** SMS oglasi **23.05** SMS džuboks **23.50 SERIJA:** Ortakinje **24.00** Fantastik erotika **00.45** Seksi najt

TV NOVI SAD 1

07.00 Jutarnji program **08.30 SERIJA:** Izlog strasti **10.05** Treće poluvreme **13.02 SERIJA:** Vendeta **14.05** Čuvari planete **15.02 FILM:** Ljubav, laži i strast **17.00** Dnevnik **17.30 SERIJA:** Izlog strasti **18.00** Razglednice **19.30** Dnevnik **20.00 SERIJA:** Vendeta **21.00** Središta svetskih kultura: Šartr **22.20** Vojvođanske zlatne žice **24.00** Dnevnik **00.15 FILM:** Ljubav, laži i strast

TV CG 1

07.00 Jutarnji program **09.30** Serija za djecu: Đe to ima **09.50** Crtana serija: Merlin - čarobno štene **10.00** Vijesti (12.00 ,14.00) **10.05** Obrazovni program **12.10 SERIJA:** Osveta ljubavi **13.00 SERIJA:** Eliza **14.05** Live baby live **14.35** Fokus **15.10** Meridijani **15.30** Dnevnik **1 15.45** Obrazovni program **17.15** Lajmet **17.30 SERIJA:** Osveta ljubavi **18.25** Dokumentarni program **19.05** Ispeci pa reci **19.30** Dnevnik 2 **20.00 SERIJA:** Eliza **21.30** 45 godina vrtića "Ljubica Popović" **22.00** Porodični album **22.30** Meridijani **22.45** Dnevnik 3 **23.15 FILM:** Pijesak **00.45** Otvoreno **02.05 SERIJA:** Eliza

Televizije zadržavaju pravo izmene programa na dan emitovanja

Pink 00.40

Čudesna sudbina Amelije Pulen

Ameli traga za ljubavlju i smislom života. Ona odrasta u prilično neobičnoj porodici. Kad odraste, zapošljava se u kafiću. Vremenom shvata da, ukoliko želi da dosegne sreću, mora da preuzme inicijativu i otvori se prema drugima... U glavnim ulogama: Odri Tauto, Matju Kasovic, Loreta Kravola, Serž Merlin, režija Jean-Piere Jeuten.

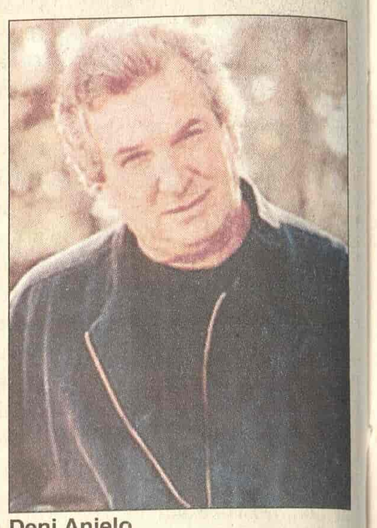

Deni Anjelo

Pink 02.15

Zločin u Rusiji

Ruska "mlada preko pošte" nije samo prelepa zavodnica već i prevarant, lopov... Uspeva da prevari 5 potencijalnih muževa, uzima njihov novac i beži u Rusiju. Ali, to ljuti mafijaškog bosa i on šalje jednog od svojih "saradnika" da je pronađe i vrati u Ameriku... U glavnim ulogama: Deni Ajelo, Ivana Milićević, Robert Kapeli Junior.

Mimi Rodžers

Pink 14.00

Crni konj

Alison ne voli grad u koji se doselila kao ni novu školu koju mora da pohađa. Počinje da se druži s problematičnim ljudima i upada u nevolje. Posle jedne od nezgodnih situacija ona dobija kaznu - rad u konjskim štalama. Tu se rađa ljubav prema tim plemenitim životinjama... Igraju: Mimi Rodžers, Ed Begli Junior, Ari Mejers, Donovan Lič, režija: Dejvid Heming.

IZJAVA DANA

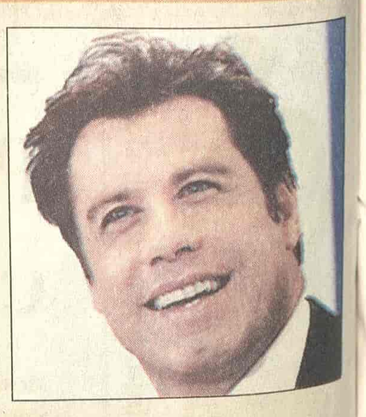

Staromodan

Džon Travolta, glumac:

- Staromodan sam i mislim da staro može ponovo izgledati kao novo.

KABLOVSKA

HRT 1

09.15 SERIJA: Čarolija **11.10** Oprah Show **12.30 SERIJA:** Zrela ljubav **13.20** Maja, talk show **14.10 SERIJA:** Ed **15.05 SERIJA:** Tintinove pustolovine **15.30** Nora Fora **17.10** Život uživo - sa stilom **18.45** Najslabija karika, kviz **20.10** Latinica **22.55** Otvoreno

HRT 2

12.00 SERIJA: Zvijezdane staze: Enterprajs 1 **15.05 FILM:** Ciklus Columbo: Ulovi me, ako možeš **16.30 SERIJA:** Mlade jahačice **16.55 SERIJA:** Berlin, Berlin **17.25 SERIJA:** Povratak Arsena Lupina **19.35 SERIJA:** Obiteljske nevolje **20.05 SERIJA:** Bez traga **22.10 SERIJA:** Whoopi **22.35 SERIJA:** Tko živ, tko mrtav **23.30 FILM:** Zlatne ulice

NOVA TV

08.50 SERIJA: Izlog strasti **09.15 SERIJA:** Rubi **10.10 SERIJA:** Zatočenica **11.10 SERIJA:** Ciganke **12.05** Jedan na jedan, talk show **13.25 SERIJA:** Sve je relativno **13.50 SERIJA:** Dream Team **14.20 SERIJA:** Izlog strasti **14.55 SERIJA:** Nauči me voljeti **15.50 SERIJA:** Ciganke **16.55 SERIJA:** Zatočenica **17.50 SERIJA:** Rubi **19.35** TaxiFree, reality show **20.00 SERIJA:** Naša mala klinika **20.50 FILM:** Antitrust **23.00 FILM:** Boje istine

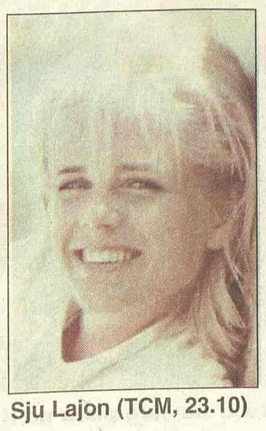

Sju Lajon (TCM, 23.10)

HALLMARK

07.30 FILM: Brežuljak žuči **09.15 FILM:** Vreme na vrhu **10.45 FILM:** Afera Najrobi **12.30 FILM:** Kristi: Povratak u Kater Gep **14.15 FILM:** Brežuljak žuči **15.45 FILM:** Vreme na vrhu **17.30 FILM:** Afera Najrobi **19.15 SERIJA:** Erih Sigalov jedina ljuav **21.00 SERIJA:** Džordanovo raskršće **22.00 FILM:** Ubistvo u Midsameru: Smrt stranca **23.45 FILM:** Razdvojeni ubistvom

TCM

21.00 Mrs Miniver Ul: Greer Garson **23.10** The Night of the Iguana Ul: Sue Lyon **00.10** The Walking Stick Ul: David Hemmings **02.50** The Split Ul: Jim Brown **04.20** Night Must Fall Ul: Albert Finney