ДО УВАГИ

ЧЛЕНІВ СПІЛКИ ПИСЬМЕННИКІВ УКРАЇНИ

Рішенням президії ради СПУ до наступного письменницького з'їзду (травень 1996) заплановано видати новий бібліографічний довідник членів СПУ, які нині працюють в літературі.

Схвалено принцип: у «Довіднику» будуть вміщені короткі дані про час і місце народження письменника, про освіту, видання творів і літературні премії.

Щодо фото. У видавництві «Український письменник» збереглися фото і кліше з попереднього довідника 1988 р. Хто бажає подати нове фото, секретаріат ради СПУ просить терміново надіслати його разом із біографічною довідкою. Фото нових членів СПУ, прийнятих після 1988 р., зберігаються у відділі кадрів СПУ і будуть використані в новому довіднику.

Отже, короткі біографічні довідки і фото терміново слід надсилати за адресою: 252024, Київ-24, вул. Банкова, 2, Спілка письменників України. Секретаріат.

ЮВІЛЕЙ НІМЕЦЬКОЇ ЦЕРКВИ

В Ялті відзначено 110-у річницю від дня освячення німецької Євангельсько-Лютеранської церкви Святої Марії. Побудований цей храм за проектом ялтинського архітектора Густава Шрайбера. До революції він був центром духовного і національно-культурного життя німецької громади Південного берега Криму. Національні осередки в Ялті, насамперед німців, греків, євреїв, поляків, вірменів, особливо активно розгорнули свою діяльність на початку XX століття. Зокрема велику роботу в місті проводило Німецьке благочинне товариство.

Нині прийшла пора, коли людині ніхто і ніщо не заважає осмислювати предківські коріння, залишаючись громадянином України, усвідомлювати свою приналежність до того чи іншого народу. За останні роки пожвавилась робота і зміцнілись узи ялтинської німецької громади, згуртуванню якої в певній мірі сприяв Наказ Президента України про повернення культових споруд віруючим. Але водночас виросли і проблеми, з'явились труднощі, які, на жаль, місцеві органи влади не лише не допомагають подолати, але подекуди ще й ускладнюють своїм втручанням. Проте німецьке товариство цілеспрямовано і послідовно влаштовує свята національної культури на кримській землі.

До програми відзначення ювілею ялтинської кірхи входили зустрічі учасників та гостей свята, які приїхали з різних міст і сіл України, а також Німеччини та Росії (серед них і онука Г. Шрайбера — архітектор з Москви Надія Густавівна Мартинсон), привітання представників різних конфесій та Армії Спасіння, концерти духовної, класичної та органної музики, огляд експозиції церковного музею та виставки, спеціально підготовленої міським історико-літературним музеєм.

Як і планувалось, всі заходи були підпоряковані вершині кількох урочитих днів — Святковій літургії у церкві Святої Марії, куди не могли поміститись всі бажаючі.

Наш кор.

СВЯТО НОВОЇ КНИГИ

Зустріч з новою книгою — завжди свято. Подвійне свято — зустріч з її автором.

Цього разу в день знань до Кримської республіканської юнацької бібліотеки на зустріч з письменником Олександром Губарем, автором книги «Чорноморська хвиля» завітали учні старших класів загальноосвітніх шкіл Сімферополя.

«Чорноморська хвиля» — це книга творчих портретів сучасних українських письменників Криму Дмитра Черевичного, Валентини Невінчаної, Ореста Корсовецького, Данила Кононенка, Валерія Тарасова та ін. В ній подано й кращі твори авторів.

Отже «Чорноморська хвиля» — це не просто книга, а книга-хрестоматія, книга-посібник для вчителів та учнів, допущена Міністерством освіти Автономної Республіки Крим для вивчення на уроках української літератури програмного курсу. «Література рідного краю».

Олександр Іванович Губар не лише відомий літературознавець і літературний критик, член Спілки письменників України. Він — професор Сімферопольського держуніверситету, понад півстоліття віддав викладацькій роботі у вузі, читає для студентів-філологів лекції з теорії та історії української літератури. А тому йому було вже легко і звично встановити контакт з юнаками та дівчатами, які прийшли познайомитися з новою книгою, з її автором.

Емоційна розповідь письменника про те, як творилася книга, про її героїв — теж письменників, чергувалася з поетичними рядками і прозою, дотепний гумор з веселим іскристим сміхом аудиторії... Тут же, в бібліотеці можна було й придбати книжку з автографом.

Працівники бібліотеки Любов Герасимова, Надія Буркат, Любов Бєлінська, Тетяна Антоненко, організовуючи цю зустріч, потурбувалися й про те, щоб сюди органічно вплелися і літературна вікторина, і виступ соліста Будинку культури ім. Т. Шевченка Володимира Цабана, чудового виконавця українських пісень.

Презентація книги пройшла цікаво, весело і змістовно.

Валентина ВОЛЬНОВА,
методист.

На світлинах: письменник Олександр Губар в колі бібліотекарів Тетяни Антоненко (ліворуч) і Надії Буркат; уважно слухає молодь письменницьке слово.

Світлини Євгена ВЛАСОВА.

ВІД РЕДАКЦІЇ: всім бажаючим придбати книгу «Чорноморська хвиля» слід звернутися до Сімферопольської міської «Просвіти» (Захарова Т. М. тел. дом. 48-43-90) або до Товариства української мови ім. Т. Шевченка (Петрова А. В. тел. дом. 25-08-90).

ФУТБОЛ

ЄВРОПЕЙСЬКІ КУБКИ

В Кубку чемпіонів київське «Динамо» зустрічалося на своєму полі з чемпіоном Греції «Панатікаікосом».

Грецький клуб засновано 1908 року, в Києві він проводив свій сотий матч в єврокубках. Перемогла наша команда — 1:0. Вперше в цьому році Республіканський стадіон у столиці України зібрав 98 тисяч глядачів.

Одеський «Чорноморець» в Кубку володарів Кубків на своєму полі переміг польський «Відзєв» теж з рахунком 1:0.

Донецький «Шахтар», виступаючи в Кубку УЄФА, зустрічався в Бельгії з «Брюгге» і у напруженій боротьбі поступився — 0:1.

ДАМНИЦЯ

Випуск 123-й

Батько відомого шахового гросмейстера Гати Камського був кримським татарином. У 1944 р., під час депортації, він загубився і опинивсь на Камі, де його здали в дитбудинок. Малолітній Рустем, крім імені, не пам'ятав ні свого прізвища, ні того південнобережного села, звідки вивезли їхню родину. Тому в дитбудинку йому і дали нове прізвище — Камський, яке тепер знають всі любителі шахів.

Подаємо кінцівки кримських шашкових проблемістів.

Анатолій УВАРОВ (Севастополь). Білі: прості 19, 24, 25, 27, 29, 34, 36, 42, 45, 47, 49; чорні: прості 1, 12, 18, 26, 28, 32, 33, 35, 38, 40. Виграш. 1. 36—31 2. 47—42 3. 19—13 4. 49—43 5. 29:7 6. 25:3 7. 3:44 8. 45:34. Білі тричі провели удари на більшість, що й принесло їм успіх.

На діаграмі — мініатюра Геннадія КУПКИ (Сакський район), скомпонована за мотивами двох творів сімферопольського проблеміста Володимира Савицького. Починають гру білі. Спробуйте знайти їхній виграш.

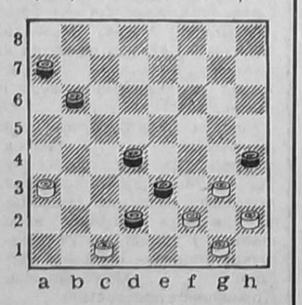

Фирма «Кора-Сервис» ликвидируется.
Все претензии принимаются в течение двух месяцев.
Администрация.

Консультує лікар

БЕЗСОННЯ

Нерідко можна почути: щовечора погано засинаю, а потім серед ночі прокидаюсь — і не можу більше очей заплющити до самого ранку. Найчастіше такий стан викликаний не хворобою, а простим порушення режиму життя. Отож не поспішайте ковтати таблетки. Спробуйте чітко дотримуватися кількох елементарних правил:

1. Лягайте спати в один і той же час. Так само й вранці вставайте.
2. Перед сном не займайтеся розумовою працею, не читайте довго.
3. Не їжте багато на ніч.
4. Не паліть перед сном цигарок.
5. Обов'язково прогуляйтеся після вечері.
6. І взимку, і влітку тримайте відкритою кватирку. Свіже повітря корисне без обмежень.

Якщо ж і це не допоможе впродовж місяця, зверніться до лікаря.

ПРОГРАММА ТЕЛЕВИДЕНИЯ

Понедельник, 25 сентября

УТ-1

7.00 Анонс-клип.
7.05 Мир за вчера.
7.15 Гимнастика.
7.25 Анонс-сенс.
7.45 Доброе утро, Украина.
8.45 Экспресс-информ.
9.00 "1+1". "Сенсация".
10.00 "Свічадо".
10.30 Гости фестиваля "Веселад".
10.50 "1+1". Х/ф "Пистолет".
12.40 Монитор.
13.00 УТН.
13.10 Полдень.
13.55 "Возвращение Арсена Люпена". 6 серия.
15.40 "Все -- всем".
17.00 УТН.
17.10 Наше время.
17.20 М/ф "КОАПП". 1-3 серии.
17.50 Синема-100. "Человек с киноаппаратом".
19.05 Маленький концерт.
19.25 "Как получить жилищную субсидию".
19.30 Бар "Черный кот".
19.45 Приватизация: опыт, проблемы.
20.00 УТН.
20.15 Наше время.
20.20 Модус вивенди.
20.45 "1+1". "Сенсация".
21.45 Спокойной ночи, дети.
22.0 УТН.
22.35 Наше время.
22.45 Х/ф "Иду к тебе".
0.10 Экспресс-информ.
0.25 Наше время.
0.30 УТН.
0.40 Х/ф "Большие деревья".
2.10 "Звездное мгновение". Телефестиваль.

ОРТ

6.00 Телеутро.
9.00 Новости.
9.20 "Тропиканка".
17.00 Шпаргалка.
17.05 "Элен и ребята".
17.30 Тет-а-тет.
18.00 Время.
18.20 "Тропиканка".
19.10 Час пик.
19.35 Киевская панорама.
20.00 Если... В.Познер.
20.45 Спокойной ночи, малыши.
21.00 Время.
21.55 Х/ф "Неоконченная повесть".
23.40 Версии.
23.55 Футбольное обозрение.
0.25 Новости.

УТ-2, КРЫМ-ТВ

9.00 Программа ТВ.
9.05 Окна в мир. Международная программа.
9.35 Х/ф "Селина и Жюли совсем запгались". Часть 2.
11.10 Салон "Анастасия".
11.30 Мировой детектив. "Шерлок Холмс".
12.25 "Рейтинг". Пресс-клуб.
13.10 Программа "М".
13.30 ЧИЗ.
13.50 Футбол как футбол.
14.50 Окна. Новости.
15.00 Стоп.
15.30 Символист Михаил Сапожников.
16.00 Международное туристическое обозрение.
16.20 Музыкальный мир.
16.55 Погода.
17.50 Видеотекст.
18.00 ТНК.
18.20 Крым спортивный.
18.50 Болгарские встречи.
19.10 В правительстве Крыма.
19.40 Реклама.
20.15 Видеотекст.
20.30 "Санта-Барбара".
21.20 "Деловые люди".
21.35 ИК "Семандр".
21.55 Бизнес-контакт.
22.35 "Леди".
23.00 "Крестьяне".
23.30 Ночной кинозал "Приватбанка". "Семья Харт на Диком Западе". Концерт.
1.30 Концерт артистов балета.

"ЧЕРНОМОРСКАЯ"

18.00 М/ф.
18.30 Муз.микс.
18.45 Телегазета.
19.00 Телесериал "Маримар" (1 серия).
19.30 Муз.микс.
19.40 Х/ф "Верные друзья".
21.15 Телегазета.
21.30 Мир электронных развлечений.
22.00 Х/ф "Прах и кровь" (2 серия).
22.50 Муз.микс.
23.05 "По ту сторону закона".

Вторник, 26 сентября

УТ-1

7.00 Анонс-клип.
7.05 Мир за вчера.
7.15 Агромагазин.
7.25 Анонс-сенс.
7.45 Доброе утро, Украина.
8.45 Экспресс-информ.
9.00 "1+1". "Сенсация".
10.00 Доброго вам здоровья.
10.25 Люди из вольной степи.
10.45 Х/ф "Иду к тебе".
12.10 Телевизир.
12.25 И только музыка.
13.0 УТН.
13.10 "Гелена". 64, 65 серии.
15.40 "Все -- всем".
17.00 УТН.
17.10 Наше время.
17.20 М/ф "КОАПП". 4, 5 серии.
17.40 Игра в классики.
18.25 Блок-Нот.
18.50 Магия цветов.
19.15 Приватизация: опыт, проблемы.
19.30 Бар "Черный кот".
19.45 Финансовое обозрение.
20.00 УТН.
20.15 Наше время.
20.25 Футбол-плюс.
20.45 "1+1". "Сенсация".
21.45 Спокойной ночи, дети.
22.00 УТН.
22.35 Наше время.
22.45 Х/ф "Зина" /Великобритания/.
0.25 Экспресс-информ.
0.40 Наше время.
0.50 УТН.
1.00 Х/ф "Самая важная персона".
2.55 Антонина Цвид в программе "Вращательный крест".

ОРТ

6.00 Телеутро.
9.00 Новости.
9.20 "Тропиканка".
17.00 Очень короткие новости.
17.05 "Элен и ребята".
17.30 Джэм.
18.00 Время.
18.20 "Тропиканка".
19.10 Час пик.
19.35 Киевская панорама.
20.00 Тема.
20.45 Спокойной ночи, малыши.
21.00 Время.
21.55 Из первых рук.
22.05 Футбол. Кубок УЕФА. 1/32 финала. "Ливерпуль" -- "Спартак-Алания".
0.10 Хит-парад "Останкино".
0.55 Новости.

УТ-2, КРЫМ-ТВ

9.00 ТНК.
9.15 Окна. Новости.
9.30 Шоу одинокого холостяка.
9.50 Грани.
10.20 Звезды кикбоксинга.
10.50 Музыкальный мир.
10.55 Док.фильм.
11.30 "Санта-Барбара".
12.20 Телеанонс.
12.25 Квартет "Гетьман".
12.40 Школьный экран. С.Есенин. К 100-летию со дня рождения.
13.10 "Кенди".
13.35 Х/ф "Стакан воды". 1 серия.
14.40 "Владимир-Волынский".
14.50 Окна. Новости.
15.00 Х/ф "Максим Перепелица".
16.30 От сегодня -- в завтрашний день.
17.50 Видеотекст.
18.00 ТНК.
18.20 "Как живешь, пенсионер?"
18.40 "Барев".
19.40 Дворец эмира Бухарского.
20.15 Видеотекст.
20.30 "Санта-Барбара".
21.20 "Пушкинские чтения".
21.40 "Киновек".
0.00 Национальная лига бокса.
1.00 СИТ.
1.15 Концерт.

"ЧЕРНОМОРСКАЯ"

18.00 М/ф.
18.30 Муз.микс.
18.45 Телегазета.
19.00 "Маримар" (2 серия).
19.30 "Против течения" (3 серия).
20.20 "Ньювейз -- путь к красоте".
20.40 Муз.микс.
20.55 Телегазета.
21.10 ММЦ "Я не люблю".
22.15 "Секретные материалы".

Среда, 27 сентября

УТ-1

7.00 Анонс-клип.
7.05 Мир за вчера.
7.15 Гимнастика.
7.25 Анонс-сенс.
7.45 Доброе утро, Украина.
8.45 Экспресс-информ.
9.00 "1+1". "Сенсация".
10.00 Финансовое обозрение.
10.15 Магия цветов.
10.45 Х/ф "Зина".
12.25 Один из тысячи уроков.
12.50 Мультфильм.
13.00 УТН.
13.10 Полдень.
13.55 "Гелена". 66 серия.
15.40 "Все -- всем".
17.00 УТН.
17.10 Наше время.
17.15 "КОАПП". 6-9 серии.
17.55 Выбрыки.
18.40 Реальность невозможного.
19.10 Бар "Черный кот".
19.25 Наше время.
19.30 Хроника МВД.
19.45 Приватизация: опыт, проблемы.
20.00 УТН.
20.15 Арт-майдан.
20.45 "1+1". "Сенсация".
21.45 Спокойной ночи, дети.
22.00 УТН.
22.20 Футбол. Лига чемпионов. "Порту" /Португалия/ -- "Динамо" /Киев/.
0.20 Экспресс-информ.
0.35 Наше время.
0.40 УТН.
0.50 Футбол. Лига чемпионов.

ОРТ

6.00 Телеутро.
9.00 Новости.
9.15 "Тропиканка".
17.00 Шпаргалка.
17.05 "Элен и ребята".
17.30 Тин-тоник.
18.00 Время.
18.20 "Тропиканка".
19.10 Час пик.
19.35 Киевская панорама.
20.00 Кинопанорама.
20.45 Спокойной ночи, малыши.
21.00 Время.
21.55 Футбол. Лига чемпионов. "Спартак" /Москва/ -- "Легия" /Варшава/.
0.00 Версии.
0.15 Новости.

УТ-2, КРЫМ-ТВ

9.00 ТНК.
9.15 Окна. Новости.
9.30 Витражи.
10.15 Музыкальный мир.
10.35 Международное туристическое обозрение.
10.55 Музыкальные новости.
11.15 Для детей. Хочу еще..
11.30 "Санта-Барбара".
12.20 Телеанонс.
12.25 Люди из вольной степи.
12.40 Школьный экран. Леся Украинка в Крыму.
13.00 "Кенди".
13.25 Х/ф "Стакан воды". 2 серия.
14.30 Программа "М".
14.50 Окна. Новости.
15.00 Х/ф "На привязи у взлетной полосы".
16.10 "Б.Лятошинский. Неформальные заметки к юбилею".
16.55 Погода.
17.20 Видеотекст.
17.30 "Рідна хата".
18.00 "Два кольори".
18.30 Студи "Бриз" в ВМС Украины.
19.00 Афта хаберлери.
19.15 Меребанъыз, бапалар!
19.30 Сез-къурултай делегатларына.
20.00 Ана Юрт.
20.20 Видеотекст.
20.30 "Санта-Барбара".
21.20 Бедий программа.
23.15 Караван.
23.45 Окна. Новости.
0.00 Проблемы столицы. 2 часть.
1.00 СИТ.
1.15 Национальная лига бокса.

"ЧЕРНОМОРСКАЯ"

18.00 М/ф.
18.30 Муз.микс.
18.45 Телегазета.
19.00 "Маримар" (3 серия).
19.30 Муз.программа "Ред Вейз".
20.00 Полуостров.
20.30 Рынок недвижимости Крыма.
20.45 Муз.микс.
21.00 Телегазета.
21.15 Х/ф "Посредник".
22.45 Концерт группы "Аквариум".

Четверг, 28 сентября

УТ-1

7.00 Анонс-клип.
7.05 Мир за вчера.
7.15 Агромагазин.
7.25 Анонс-сенс.
7.45 Доброе утро, Украина.
8.45 Экспресс-информ.
9.00 "1+1". "Сенсация".
10.00 Футбол. "Порту" -- "Динамо" /Киев/.
12.00 Карусель и капуста.
12.15 М/ф.
12.30 "Франс Интернасиональ": "Улыбка и переплетения".
13.00 УТН.
13.10 "Гелена". 67, 68 серии.
15.40 "Все -- всем".
17.00 УТН.
17.10 Наше время.
17.20 "КОАПП". 10, 11 серии.
17.40 "Наталья Ужвий. Судьба".
18.00 Музыкальный салон "Камерата".
18.30 Приватизация: опыт, проблемы.
18.45 Послесловие к конкурсу им. В.Ивасюка.
19.00 Бар "Черный кот".
19.15 Финансовое обозрение.
19.30 Имена. О.Писарь.
20.00 УТН.
20.15 Наше время.
20.25 "1+1". "Сенсация".
21.25 Футбол. Кубок кубков. "Шахтер" /Донецк/ -- "Брюгге" /Бельгия/.
23.15 Наше время.
23.20 "1+1". Х/ф "Российский дом" /США/.
1.35 Экспресс-информ.
1.50 Наше время.
1.55 УТН.
2.05 Футбол. Лига чемпионов. Обзор матчей.

ОРТ

6.00 Телеутро.
9.00 Новости.
9.20 "Тропиканка".
17.00 Очень короткие новости.
17.05 "Элен и ребята".
17.30 ... До 16 и старше.
18.00 Время.
18.20 "Тропиканка".
19.10 Час пик.
19.35 Киевская панорама.
20.05 Чтобы помнили... Л.Фетисова.
20.45 Спокойной ночи, малыши.
21.00 Время.
21.55 Москва -- Кремль.
22.15 Х/ф "Чувство".
0.25 Версии.
0.40 Новые обыватели.
1.10 Новости.

УТ-2, КРЫМ-ТВ

9.00 Программа ТВ.
9.10 Погода.
9.15 Окна. Новости.
9.30 "Любисток".
10.15 Выиграть может каждый.
10.45 Стоп.
11.20 Музыкальный мир.
11.30 "Санта-Барбара".
12.20 Программа "М".
12.40 Школьный экран. Библия. Новый завет -- памятка культуры.
13.05 Телеанонс.
13.10 "Кенди".
13.35 Компьютер Х.
14.05 К 325-летию со дня рождения Л.Бетховена.
14.50 Окна. Новости.
15.00 Х/ф "Посторонним вход запрещен".
16.25 Джентльмен-шоу.
16.55 Погода.
17.50 Видеотекст.
18.00 ТНК.
18.20 Программа греческой редакции.
18.50 "Золотая лампа".
19.10 "Джинни".
19.30 "Стиль жизни".
20.20 Видеотекст.
20.30 "Санта-Барбара".
21.20 Телеанонс.
21.30 Горисполком информирует.
21.50 "Стратегия выживания".
22.45 Бизнес-форум.
23.15 Постскриптум.
23.45 Окна. Новости.
0.00 Фешн-клаб.
0.20 Баскетбол. Чемпионат Европы. "Будивельнык-Хорда" /Киев/ -- "Байер" /Леверкузен, Германия/.
1.00 СИТ.
1.15 Концерт.

"ЧЕРНОМОРСКАЯ"

18.00 М/ф.
18.35 Муз.микс.
18.45 Телегазета.
19.00 "Маримар" (4 серия).
19.30 Сцена Европы.
20.00 Телеигра "Ход конем" (повтор от 21.09).
20.30 Намедни.
21.10 Муз.микс.
21.25 Телегазета.
21.40 Х/ф "Максим".

Пятница, 29 сентября

УТ-1

7.00 Анонс-клип.
7.05 Мир за вчера.
7.15 Гимнастика.
7.25 Анонс-сенс.
7.45 Доброе утро, Украина.
8.45 Экспресс-информ.
9.00 "1+1". "Сенсация".
10.00 Финансовое обозрение.
10.15 И только музыка.
10.45 Х/ф "Российский дом" /США/.
13.00 УТН.
13.10 Лига чемпионов. Обзор матчей.
14.10 Футбол. "Шахтер" /Донецк/ -- "Брюгге" /Бельгия/.
15.40 "Все -- всем".
17.00 УТН.
17.10 Наше время.
17.15 "КОАПП". 12-14 серии.
17.45 "Свадьба Свечки".
18.35 Мир поэзии. Л.Костенко.
19.00 Приватизация: опыт, проблемы.
19.15 Бар "Черный кот".
19.30 "Ни пуха, ни пера". Выпуск 2.
19.55 Наше время.
20.00 УТН.
20.15 Пятый угол.
20.45 "1+1". "Сенсация".
21.45 Спокойной ночи, дети.
22.00 УТН.
22.35 Наше время.
22.45 Х/ф "Линк" /США/.
0.50 Экспресс-информ.
1.05 Спорткурьер.
1.20 Наше время.
1.25 УТН.
1.35 Х/ф "Дикая орхидея".

ОРТ

6.00 Телеутро.
9.00 Новости.
9.20 "Тропиканка".
17.00 Шпаргалка.
17.05 Рок-урок.
18.00 Время.
18.20 "Тропиканка".
19.10 Киевская панорама.
19.35 Криминальная хроника недели.
19.55 Поле чудес.
20.45 Спокойной ночи, малыши.
21.00 Время.
21.55 "Рейпи -- король шпионов". 8 серия.
22.55 Версии.
23.10 Взгляд.
0.05 Музобоз.
0.50 Новости.

УТ-2, КРЫМ-ТВ

9.00 ТНК.
9.15 Окна. Новости.
9.30 Фешн-клаб.
9.50 Х/ф "Дейзи". 4 серия.
10.45 Д/ф "На кладбище расстрелянных иллюзий".
11.10 Программа "М".
11.30 "Санта-Барбара".
12.20 Маски-шоу.
12.50 Гонки на выживание.
13.20 Х/ф "Бермудский треугольник".
14.50 Окна. Новости.
15.00 Х/ф "Тайна деревянных идолов".
16.35 Музыкальная программа.
16.55 Погода.
17.50 Видеотекст.
18.00 ТНК.
18.20 Минсоцзащиты информирует.
18.50 М/ф.
19.00 Парламентский час.
19.45 "Хоффнунг".
20.20 Видеотекст.
20.30 "Санта-Барбара".
21.20 Телеанонс.
21.30 К дню пожилого человека.
22.00 Киноприложение к программе "Хоффнунг".
22.40 "Рейтинг". Пресс-клуб.
23.25 Салон "Анастасия".
23.45 Окна. Новости.
0.00 Личное дело Анны Ахматовой.
1.00 СИТ.
1.15 В мире киноужасов. "Театр теней".

"ЧЕРНОМОРСКАЯ"

18.00 М/ф.
18.30 Муз.микс.
18.45 Телегазета.
19.00 "Корабль любви" (3 серия).
19.55 Рынок недвижимости Крыма.
20.10 Х/ф "Вендетта по-корсикански".
21.30 Телегазета.
21.45 Муз.микс.
22.00 Х/ф "Депрессия".

Суббота, 30 сентября

УТ-1

8.30 Анонс-клип.
8.35 Гимнастика.
8.45 Мир за вчера.
9.00 Благая весть с Риком Реннером.
9.30 "1+1". "Сенсация".
10.30 Украина сегодня.
11.00 Викторина.
11.20 Доброго вам здоровья.
11.50 Х/ф "Линк" /США/.
13.55 Всемирное спортивное обозрение "Жиллетт".
14.25 Фант-лото "Надежда".
15.10 Карусель и капуста.
15.25 Родная речь.
15.40 Искра Божья.
16.25 Наше время.
16.30 Оранта.
17.00 УТН.
17.10 Наше время.
17.15 Цирковая программа /Китай/.
17.45 Предвечерье.
18.30 Подиум.
19.00 Окно в Америку.
19.30 Останки. Новая версия.
20.00 УТН.
20.20 Наше время.
20.25 Европейский дом.
20.45 "Возвращение Арсена Люпена". 7 серия.
21.45 Спокойной ночи, дети.
22.00 УТН.
22.35 Наше время.
22.45 Х/ф "Даже слоны бывают неверными" /Франция/.
0.25 Теннис. Международный женский турнир "KIEV-OPEN".
1.10 Наше время.
1.20 УТН.
1.30 Группа "Мо-До".
2.30 Ла Тойя Джексон в Славутиче.

ОРТ

7.30 Телеутро.
8.45 Слово пастыря.
9.00 Новости.
9.20 С утра пораньше.
9.50 Х/ф "Кешка и гуманоид".
10.10 М/ф.
10.30 Утренняя почта.
11.00 "Смак".
11.20 Здоровье.
11.50 Сегодня и завтра Кабардино-Балкарии.
12.20 Бомонд.
12.40 Х/ф "Свадьба с приданым".
14.25 Зеркало.
15.00 Таможня.
15.20 Большие гонки.
15.45 Х/ф "Ключ без права передачи".
17.20 В мире животных.
18.00 Киевская панорама.
18.20 Америка с М.Таратутой.
19.10 Х/ф "Золото партии".
20.45 Спокойной ночи, малыши.
21.00 Время.
21.55 "Рейпи -- король шпионов". 9 серия.
22.55 Брэйн ринг.
23.40 У всех на устах.
0.10 Баскетбол. Мужчины. "Динамо" /Москва/ -- "Спартак" /Москва/.
0.55 Новости.

УТ-2, КРЫМ-ТВ

9.00 Видеотекст.
9.10 Погода.
9.15 Окна. Новости.
9.30 Волшебное зеркало.
9.55 Будильник.
10.20 Турвидео.
10.50 Кофе по-львовски.
11.20 Музыкальный мир.
11.30 "Санта-Барбара".
12.20 Ностальгия.
12.55 Караван.
13.25 "Мятежный духом". Фильм 2 -- "Вызов Аренди". 9 серия.
14.15 Исчезающие миры.
15.15 Д/ф "Крещенный".
15.45 Футбол как футбол.
16.45 Ведьма. Телеэссе.
17.15 Музыкальный мир.
17.20 Для детей. "Хочу еще.".
17.35 Камерата.
17.45 Телегазета.
17.55 Встреча с прессой.
19.00 Еженедельный семейный канал.
20.05 Сангруп.
20.10 "Жемчужина Крыма". Розыгрыш лотереи.
20.20 Телеканал "Джокер"... Видеопрограмма.
21.10 Клуб "Шико".
21.45 "Репортер".
22.05 Муз.программа.
22.30 "Семья Харт на Диком Западе". Концерт.
0.10 Программа "М".
0.30 Страницы мирового кино.

"ЧЕРНОМОРСКАЯ"

9.00 М/ф "Потрясающие приключения мушкетеров".
10.20 Искусство рукоделия.
10.40 Боевые искусства мира.
18.00 "Секретная миссия" (3 серия).
18.30 Муз.микс.
18.45 Телегазета.
19.00 "Детективы на полставки" (43 серия).
20.00 "БЕСТСЕЛЛЕР".
23.00 Телегазета.
23.15 "Тропическая жара" (37 серия).
00.05 Уника-ТВ "Развлечения сегодня".

Воскресенье, 1 октября

УТ-1

8.30 Анонс-клип.
8.35 Гимнастика.
8.45 Мир за вчера.
9.00 "Возвращение Арсена Люпена". 7 серия.
10.00 В воскресенье утром.
11.00 Викторина.
11.20 Д/ф "Жизнь, как день". /Е.Мирошниченко/.
12.15 Национальные танцы /Китай/.
13.05 Служу народу Украины.
13.35 Х/ф "Даже слоны бывают неверными".
15.15 Концерт МСМ.
16.15 Мультфильм.
16.25 Наше время.
16.30 Село и люди.
17.00 УТН.
17.10 Наше время.
17.15 "Наш дом". Часть 1.
17.50 "Херсонесские игры-95". Передача 1.
18.10 Теннис. "KIEV-OPEN".
18.55 "Блюз". Наталья Барышева.
19.15 "Свічадо".
19.45 УТН.
20.0 Футбол. "Черноморец" -- "Днепр".
20.45 "Возвращение Арсена Люпена". 8 серия.
21.45 Спокойной ночи, дети.
22.00 Послесловие.
22.45 Монитор.
23.05 Наше время.
23.10 Х/ф "Бешеный месяц" /Великобритания/.
1.10 Спорткурьер.
1.20 Наше время.
1.30 УТН.
1.40 Х/ф "Шоу-бой".

ОРТ

8.00 Телеканал "Подъем".
10.30 Пока все дома.
11.05 Утренняя звезда.
11.50 Служу России.
12.20 Играй, гармонь.
12.50 Под знаком "Пи".
13.30 И.Андроников о С.Есенине.
13.45 Ниагарский водопад.
14.25 Цирковая программа.
14.40 Мультфильм.
15.00 Новости.
15.20 День музыки.
16.15 Клуб путешественников.
17.00 М/ф "Остров сокровищ" /Великобритания/, "Погонщики динозавров" /Австралия/.
18.00 Новости.
18.20 Футбольное обозрение.
18.50 Один на один.
19.15 Клуб "Белый попугай".
20.05 Х/ф "Вспомнить все".
22.00 Воскресенье.
23.00 М/ф "Гагарин".
23.05 "Рейпи -- король шпионов". 10 серия.
0.05 Любовь с первого взгляда.
0.40 Баскетбол. Мужчины. ЦСКА -- "Автодорожник" /Саратов/.
1.25 Новости.

УТ-2, КРЫМ-ТВ

9.00 Программа ТВ.
9.05 Страницы мирового кино.
10.45 Видеотекст.
10.55 "Все в порядке".
11.30 "Гномик".
11.50 Джентльмен-шоу.
12.20 Пострелята.
12.40 Акватория.
13.00 Воскресная утренняя проповедь.
13.30 "Рыцари магии".
14.00 Х/ф "Веселые истории".
15.25 На стыке эпох.
15.45 Музыкальный мир.
16.00 Телегазета.
16.10 Х/ф "Иисус" (США).
18.45 "Своими именами".
19.00 Сангруп.
19.05 Студия "Бриз".
19.35 Телеканал "Джокер"... Муз.программа.
20.10 Гиннесс-шоу.
20.45 "ДЖОКЕР".
23.15 Реклама.
23.30 Х/ф "Улыбка ящерицы". 3 серия.
0.00 СИТ. Неделя столицы.
0.20 Х/ф "Тихий Дон". 1 серия.

"ЧЕРНОМОРСКАЯ"

9.00 Х/ф "Нюки".
10.40 Рынок недвижимости Крыма.
10.55 ММЦ "Корфу: море звуков".
18.00 М/ф "Омэр" (2 серия).
18.35 Муз.микс.
18.45 Телегазета.
19.00 "Детективы на полставки" (44 серия).
19.50 Муз.микс.
20.00 Х/ф "Королева бензоколонки".
21.15 Муз.микс.
21.30 "Непридуманные истории". "Время умирать".
22.00 Телегазета.
22.15 Х/ф "Любовь живет".

ІНДЕКС ІНФЛЯЦІЇ

в серпні 1995 року по відношенню до попереднього місяця склав 104,6%.

Засновники: Всеукраїнське товариство «Просвіта» імені Тараса Шевченка, Кримська організація Спілки письменників України, трудовий колектив редакції.

Головний редактор Володимир МИТКАЛИК.

Редакційна колегія: Григорій РУДНИЦЬКИЙ —заступник головного редактора; Василь БОГУЦЬКИЙ — відповідальний секретар; редактори відділів — Данило КОНОНЕНКО, Тамара СОЛОВЕЙ.

Редакція не завжди поділяє думки авторів публікацій, відповідальність за достовірність фактів несуть автори.

Рукописи не рецензуються і не повертаються.
Редакція застерігає собі право скорочувати статті і виправляти мову.

Газета зареєстрована Державним комітетом України по пресі. Реєстраційне свідоцтво КВ № 803. Індекс 30553.

Телефони редакції: головний редактор 29-86-59; відповідальний секретар 24-61-26; відділи 29-85-59. Факс 29-86-59.

Адреса редакції: м. Сімферополь, вул. Київська, 76, 4-й поверх, кімн. 410.
Листи просимо надсилати за адресою: 333034, м. Сімферополь-34, пошт. скринька № 972.

Наш розрахунковий рахунок № 609217 у Сімферопольському філіалі Укрбанку «Відродження», МФО 324861

Оцифрування архіву «Кримської світлиці», кинутого напризволяще в окупації київськими співзасновниками і видавцем, здійснюється на волонтерських засадах звільненими за незгоду з бездумним переведенням газети до Києва колишніми працівниками, котрі залишилися в Криму і продовжують видавати свою газету в Інтернеті — http://svitlytsia.crimea.ua