ЖІНОЧА ЗБІРНА УКРАЇНИ З БАСКЕТБОЛУ — ЧЕМПІОН ЄВРОПИ

20 червня до Києва повернулася з чемпіонату Європи, що проходив в Брно (Чехія), жіноча збірна України з баскетболу, яка вперше в історії українського спорту виборола чемпіонське звання, а також завоювала путівку на Олімпійські ігри 1996 року, які відбудуться в м. Атланті (США).

Подолавши у півфіналі збірну Росії, а у фіналі збірну Італії, наші дівчата отримали в нагороду чудовий кубок та золоті медалі чемпіонок. Це великий успіх українських баскетболісток та їх тренерів.

«ЧЕРВОНА РУТА» И ЕЕ ОТГОЛОСКИ В СЕВАСТОПОЛЕ

Пробуждение национального сознания, которое сейчас часто-густо существует на генном уровне, у разных народов происходит по-разному. Мы знаем, что такое злые гены, наблюдали их проявление на площади, носящей имя флотоводца с Украины Нахименко. Национальную же память украинца легче всего пробудить с помощью украинской песни. Так что роль фестиваля «Червона рута» в этом плане переоценить трудно.

Ну а о конкретной его оценке, в частности севастопольской прессой, можно судить по статье Татьяны С., опубликованной «Вечерним Севастополем» 8.06.95 г. Характерно, что непосредственно к фестивалю относится только приблизительно 20 процентов написанного. Остальное — гордый плач по причине незнания государственного языка, что теперь в определенных кругах считается правилом хорошего тона. Десяткам тысяч слушателей, которые не представляли собой официальной позиции севастопольской прессы, был понятен язык песен, а вот Татьяне — нет. Что посоветовать ей — словарь, учебники, ускоренные курсы? Ведь направленность статьи очевидна и оправдать автора можно, только исходя из изречения Жана де Лабрюйера: «Зная вкус публики, трудно не подсунуть ей какой-нибудь чепухи».

Что касается приезда ансамбля, то газета «Слава Севастополя» его тоже, как и водится, замолчала. Да и появившийся отзыв о гастролях две недели спустя был похож на стариковское брюзжанье и не дал практического представления об этом небывалом событии в жизни горожан, когда с молодежью говорили на их же языке — языке музыки. И молодежь аплодировала, смеялась, танцевала. В песнях ощущались и миролюбие украинского народа, и его мягкий юмор, их исполнение — свидетельство о профессионализме высшей пробы. **Помешать фестивалю оказались бессильны как собиравшие подписи против его проведения и обрывавшие афиши, так и те, чьими стараниями была обесточена аппаратура во время концерта.**

Таким образом «город русской славы» в лице самой своей воинственной публики требовал, чтобы с ним говорили по-русски. И это тот самый город, где с давних пор с раболепием относились к французским морякам, где умиляются многочисленным англоязычным вывескам. Да и как увязать само понятие «русской славы» с тем фактом, что более половины личного состава флота не было этнически русским? Это означает не что иное, как перетягивание одеяла на себя.

Одним из ярких рецедивов «дружбы народов» может служить и фестиваль «Славянский базар — 94», где при явном преимуществе украинских певцов и певиц лауреатами стали представители другой национальности, не беда, что безголосые.

И все же фестиваль «Червона рута», с помощью которого европейская Украина «прорубала окно» в руссифицированный Крым, несмотря ни на что, удался на славу.

Николай ВЛАДЗИМИРСКИЙ.
г. Севастополь.

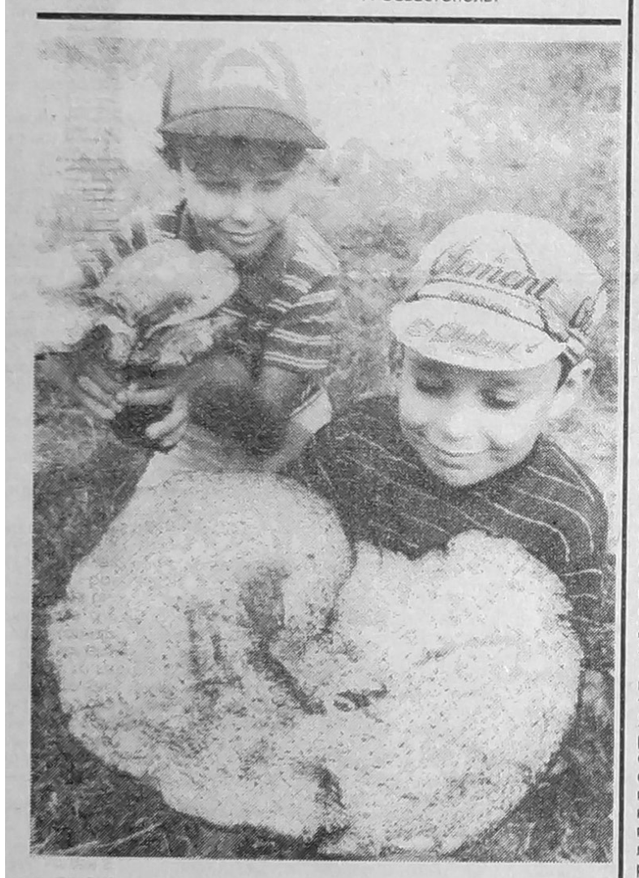

ОЦЕ ТАК ГРИБ!

Потапанило інженеру з охорони праці об'єднання «Кримбуд» Анатолію Андрійовичу Келешу знайти незвичайний гриб на розгіллі дерева, що на вулиці Київська, 61. Йдучи додому він звернув увагу на старе дерево, на розгіллі якого, на висоті близько двох метрів щось біліло. Коли він протиснув руку — виявився великий гриб в діаметрі до 40 сантиметрів і вагою 1,5 кілограма. (Дивись на фото). Поруч з ним були ще два гриби менших розмірів. Загальна вага склала 3 кілограми. Виявилось, що в розгіллі було заглиблення, в якому накопичилося всілякого сміття, листя, землі, які створили гарні умови для грибних спор. Спеціалісти об'єднання «Кримліс» запевнили, що гриб їстівний і є різновидом древесного.

Світлина Костянтина ДУДЧЕНКА.

З НАРОДНОЇ МУДРОСТІ

* * *

Доречне слово — підмога.

* * *

Воля — скарб безцінний.

* * *

Помилка — не злочин.

* * *

Громаду не звинувачуй.

* * *

Бога боятись нічого.

* * *

Закликаючи, йди назустріч.

* * *

Перша чарка — здоров'я, остання чарка — безумство.

* * *

Зоряні хвороби невиліковні.

* * *

Донощики — лакеї катів.

* * *

Наклепник гірше катюги.

* * *

Хвалько — пряме стидовисько.

* * *

Майстра звеличує діло.

* * *

Відвага мед п'є.

* * *

Мудрий простить всім.

Зібрав Михайло СВИНАРЕНКО,
кандидат історичних наук, доцент.
м. Сімферополь.

Поради народних цілителів

ПЕТРУШКА

Ця рослина виводить радіонукліди. У петрушці є калій, який, потрапляючи в організм, сполучається з цезієм. І вже у вигляді сполуки виводиться з організму. Отже, петрушку, як і інші овочі й фрукти, що містять калій, кальцій, можна використовувати для очищення організму від цезію.

Знаменитий лимон, який не завжди можна купити, стоїть аж на шостому місці після петрушки за вмістом вітаміну С. Є в ній також значна кількість вітаміну А, В1, В2, РР і навіть Д і К.

Дієтологи високо цінують петрушку і за великий вміст у ній заліза, яке добре засвоюється організмом. Сто грамів її повністю задовольнить добову дозу (12 — 15 мг) заліза. Народна медицина лікувала в давні часи петрушкою анемію.

Вона — добрий сечогінний засіб, поліпшує стан здоров'я у гіпертоніків, звільняючи організм від надмірної кількості води та розширюючи судини, знижує тиск. На нирки діє заспокійливо, знімаючи хронічне запалення. Але при гострих запальних захворюваннях нирок та гострих циститах петрушка протипоказана і подразнює клубочок ниркового епітелію. Вона знімає спазми в кишечнику, рекомендують її при ожирінні.

У гінекологічній практиці петрушкою лікують атонічні кровотечі, збільшені кровотечі під час місячних. Витяжки з коренів та листя петрушки викликають скорочення м'язів матки.

Сік петрушки поновлює зір, який знизився від напруженої роботи очей. Але в усіх випадках завищувати дозу, тобто вживати більш як 10 — 15 грамів соку петрушки (понад столову ложку), небезпечно для нервової системи.

Сік, настої та відвари, змішавши з соком лимона, застосовують, щоб освіжити шкіру, розгладити зморшки, позбутись червоних плям.

Пожуйте деякий час зелень або корінь петрушки і зменшується кровотеча ясен, а також, щоб позбутися неприємного запаху в роті після часнику.

Н. ЗУБИЦЬКА,
завідуюча і головний консультант аптеки народних ліків.

ДАМНИЦЯ

ВИПУСК 113-Й

Геннадій Петрович Богатирьов — один з провідних шашкових проблемістів України. Народився він 1933 року в Севастополі. Через кілька місяців сім'я переїхала до Ялти. Батько навчався у вечірній школі і працював маляром, мати — штукатуром; мешкали вони в гуртожитку.

Тоді і в Криму лютував голодомор, тому хлопчик був настільки кволий, що лікар відмовився його лікувати. Якось гуртожицькі дівчата насмажили дельфінячого сала. А Гена і собі простягає ручку. «Дай, Таню, — кажуть подруги, — все одно гірше не буде». Дельфінячий жир і врятував хлопчика.

Голодним був також 1943 рік в окупованій Ялті, тому Богатирьови переїхали до бабусі в Якимівку на Запоріжчині. 1974 року Геннадій Богатирьов достроково закінчив факультет фізвиховання Запорізького педінституту — іспити за третій курс він склав екстерном. Мав перший розряд з шашок, волейболу і плавання. У тридцять років склав першу шашкову задачу і, посилаючи її редакторові відділу задач у журналі «Шашки» Миколі Миколайовичу Пустинникову, написав: «Мабуть, я стану майстром з композиції, скільки ж можна ходити в першорозрядниках». Очевидно, це скидалося на самовпевненість початківця, але справді всього через чотири роки він виборов майстерське звання. Звідтоді Геннадій Богатирьов не раз перемагав у конкурсах, ставав чемпіоном або ж призером першостей України.

От тільки побачити міста, де народився, йому поки що так і не довелося — адже і раніше Севастополь був закритим для вільного в'їзду в нього.

Надзвичайно ефектна наступна мініатюра запорізького майстра. Білі: дамки 24, 29, прості 19, 20, 33, 35; чорні: дамка 42, прості 10, 15, 30, 43. Заставити просту. 1. 19 — 14 30:19 (А) 2. 14:5 3. 5:30, і чорну шашку взято в полон посеред дамниці. А) 1... 10:19 2. 24:2 3.29:15 4.15:49 5.35 — 30 6. 2 — 11 7.49 — 35 8.35 — 40 9.11 — 50.

Продаю или меняю на Киев — Житомир в г. Ялте 1-комнатную приватизированную квартиру в одноэтажном доме на 2-комнатную квартиру. Комната — 20 кв. м., кухня — 11 кв. м., санузел и ванна совмещены. Пристройка — 14 кв. м. Есть возможность расширения.
Телефон в Ялте 31-94-70.

ПРОГРАММА ТЕЛЕВИДЕНИЯ

Понедельник, 26 июня

УТ-1

15.40 Электронная компьютерная газета "Все — всем".
17.00 УТН.
17.10 Мультфильм "Самсон и Сапли".
18.10 Лицом к столице.
18.40 Писанка-малеванка.
19.10 Муз.фильм.
19.45 Приватизация: опыт, проблемы.
20.00 УТН.
20.10 Реклама.
20.15 Дискуссия лидеров.
21.05 Реформы делаем вместе.
21.35 Реклама.
21.40 Спокойной ночи, дети.
21.55 Реклама.
22.00 УТН.
22.45 Реклама.
22.50 Версия. Обзор прессы.
23.10 Реклама.
23.15 Худ.фильм "Расемон" /Япония/.
0.45 Спартакиада Украины. Плавание.
1.15 УТН.

1 КАНАЛ

6.00 Телеутро.
9.00 Новости.
9.20 Телесериал "Тропиканка" /Бразилия/.
10.10 Что? Где? Когда?
11.25 Семь дней спорта. Баскетбол.
12.00 Новости.
17.00 Шпаргалка.
17.05 "Элен и ребята".
17.30 Рэп.
18.00 Время.
18.20 "Тропиканка" /Бразилия/.
19.10 Час пик.
19.35 Угадай мелодию.
20.05 Если...
20.45 Спокойной ночи, малыши.
21.00 Время.
21.40 Встреча с А.Солженицыным.
22.00 "Вдовы". 4 серия /Великобритания/.
22.55 Версии.
23.10 Гол.
23.40 Эксклюзив.
0.20 Новости.

УТ-2, УТ-3, "РОССИЯ", КРЫМ-ТВ

17.43 Видотекст.
18.00 ТНК.
18.15 Реклама.
18.20 "Крым спортивный".
18.50 "Болгарские встречи".
19.15 В правительстве Крыма.
19.45 Реклама.
19.50 Частная собственность.
20.30 Реклама.
20.35 "Клуб бывших толстяков".
20.45 Выгодное дело.
21.00 Горисполком информирует.
21.15 Реклама.
21.20 Фатум: точка опоры.
21.35 "Книжный клуб".
21.50 Крестьяне.
22.30 "Экс" — не всегда бывший.
22.45 Севастопольское агентство недвижимости.
23.00 Деловые люди.
23.15 Резерв.
23.30 СИТ.
23.45 Сегодня на сегодня.
23.55 Ток-шоу "Бар "Черный кот".
0.25 Про-видео.
0.55 СИТ.

"ЧЕРНОМОРСКАЯ"

18.00 М/ф "Гадкий утенок".
18.20 Муз.микс.
18.45 Телегазета ТВ-7.
19.00 Блок совместного вещания.
20.30 Мир в войне. 22 с. Япония.
21.25 Муз.микс.
21.40 Телегазета ТВ-7.
22.00 "Ярость Ангелов" (1 часть).

Вторник, 27 июня

УТ-1

8.30 Доброе утро, Украина.
9.20 Худ.фильм "Секс, ложь и видео" /США/.
10.55 Доброго вам здоровья.
11.25 Світоч.
12.00 "Шануймося, друзі."
13.00 УТН.
13.10 "Эстафета".
13.30 Конкурс молодых исполнителей эстрадной песни им. В.Ивасюка. 1 часть.
15.40 Электронная компьютерная газета "Все — всем".
17.00 УТН.
17.10 Один из тысячи уроков.
17.40 Мультфильм.
17.55 Хозяином на земле.
18.25 Док.фильм "Айвазовский".
18.50 Теннис. "Кубок шахтера".
19.20 Поет В.Зинкевич.
19.45 Приватизация: опыт, проблемы.
20.00 УТН.
20.10 Реклама.
20.15 Финансовое обозрение.
20.30 "Блок-Нот".
20.50 Тележурнал "Право".
21.35 Реклама.
21.40 Спокойной ночи, дети.
21.55 Реклама.
22.00 УТН.
22.45 Реклама.
22.50 Худ.фильм "Лучше быть богатой и красивой".
0.25 Реклама.
0.30 Футбол плюс.
1.00 УТН.

1 КАНАЛ

6.00 Телеутро.
9.00 Новости.
9.20 "Тропиканка" /Бразилия/.
10.10 Экспибрис.
10.25 Человек и закон.
10.55 Семь дней спорта. Баскетбол.
11.25 "По следам великих открытий". Фильм 9.
12.00 Новости.
17.00 Очень короткие новости.
17.05 "Элен и ребята".
17.30 Джэм.
18.00 Время.
18.20 "Тропиканка" /Бразилия/.
19.10 Час пик.
19.35 Угадай мелодию.
20.05 Тема.
20.45 Спокойной ночи, малыши.
21.00 Время.
21.40 Из первых рук.
21.55 Баскетбол. Россия — Испания.
23.35 Хит-парад "Останкино".
0.20 Новости.

УТ-2, УТ-3, "РОССИЯ", КРЫМ-ТВ

8.00 Вести.
8.20 Река времени.
8.25 Ритмика.
8.40 Звезды говорят.
8.45 Требуются...
8.50 Время деловых людей.
9.15 Телегазета.
9.20 Новости Эй-Би-Си.
17.45 Видеотекст.
18.00 ТНК.
18.15 Реклама.
18.20 "Барев".
19.20 Провинциальный дневник.
19.35 Фестиваль творчества народов Крыма.
20.10 Реклама.
20.15 "Артек" собирает друзей.
21.00 Концерт симфонического оркестра.
21.30 С чего начинается будущее.
22.00 "Мы — афганцы!".
22.40 Музыкальные новости.
22.50 Окна. Новости.
23.00 Сессия ВС Украины. По окончании — Фешн-клаб, СИТ, "Сезон". Про-видео.

"ЧЕРНОМОРСКАЯ"

18.00 М/ф.
18.15 Как работает Земля-209.
18.45 Телегазета ТВ-7.
19.00 "На пороге ночи" (210 серия).
19.30 Х/ф "Ярость ангелов" (2 часть).
20.50 Телегазета ТВ-7.
21.05 "Задвижка (Фрагонар)".
21.35 "Сети рэкета" (2 серии).

Среда, 28 июня

УТ-1

8.30 Доброе утро, Украина.
9.20 Финансовое обозрение.
9.35 "Гелена". 10 серия.
10.25 "Свічадо".
11.10 Худ.фильм "Расемон" /Япония/.
12.40 Мультфильм.
13.00 УТН.
13.10 Семья.
13.45 Конкурс эстрадной песни им. В.Ивасюка. 2 часть.
15.55 Торжественное заседание и концерт, посвященные 50-летию воссоединения Закарпатья с Украиной.
19.00 Для детей. "Волчок".
19.30 Мультфильм.
19.45 Приватизация: опыт, проблемы.
20.00 УТН.
20.10 Реклама.
20.15 Парламентский канал.
20.45 Стресс-клуб.
21.35 Реклама.
21.40 Спокойной ночи, дети.
21.55 Реклама.
22.00 УТН.
22.45 Реклама.
22.50 "Укрлотто".
23.00 Реклама.
23.05 Спорткурьер.
23.15 Память без границ. Концерт. Часть 2.
0.15 Спартакиада Украины. Плавание.
0.45 УТН.
0.55 Танцклуб Донецка приглашает.

1 КАНАЛ

6.00 Телеутро.
9.00 Новости.
9.20 "Тропиканка" /Бразилия/.
10.10 Мультфильм.
10.20 В мире животных.
10.55 Семь дней спорта. Баскетбол.
11.25 "По следам великих открытий". Фильм 10.
12.00 Новости.
17.00 Шпаргалка.
17.05 "Элен и ребята".
17.30 Тин-тоник.
18.00 Время.
18.20 "Тропиканка".
19.10 Час пик.
19.35 Угадай мелодию.
20.05 В поисках утраченного. Зоя Федорова.
20.45 Спокойной ночи, малыши.
21.00 Время.
21.45 Жан Габен в фильме "Садовник из Аржантея".
23.15 Версии.
23.35 Новые обыватели.
0.00 Новости.

УТ-2, "РОССИЯ", КРЫМ-ТВ

8.00 Вести.
8.20 Река времени.
8.25 Ритмика.
8.40 Звезды говорят.
8.45 Требуются...
8.50 Время деловых людей.
9.15 Фитнес-аэробика.
9.45 Формула 730.
10.15 Музыкальный экспромт.
10.25 Ключевой момент.
10.35 "Санта-Барбара".
11.25 Торговый дом.
11.40 Крестьянский вопрос.
12.00 Вести.
17.50 Видеотекст.
18.05 Крымский промінь.
18.45 Реклама.
18.50 Афта хаберлери.
19.10 Мерабаньыз, бапалар!
19.30 Инсаплар ве такъдирлер.
20.00 На актуальную тему.
20.30 Реклама.
20.35 "Санта-Барбара".
21.30 Бедий программа.
23.00 Сессия ВС Украины. По окончании — Б. Шоу. "Сватовство по-деревенски". Спектакль

"ЧЕРНОМОРСКАЯ"

18.00 М/ф.
18.30 Муз.микс.
18.45 Телегазета ТВ-7.
19.00 "На пороге ночи" (211 серия).
19.30 ММЦ "В погоне за победой".
20.00 Полуостров. Информ. программа ЧТРК.
20.30 Под углом 23 с половиной.
21.00 Рынок недвижимости Крыма.
21.15 ММЦ — "Преодоление".
21.40 Телегазета ТВ-7.
21.55 Х/ф "Неразлучные друзья".
23.35 ММЦ — "Палитра". "Турецкие бани (Энгр)".

Четверг, 29 июня

УТ-1

8.30 Доброе утро, Украина.
9.20 "Гелена". 11 серия.
10.10 Предвечерье.
11.10 Худ.фильм "Лучше быть богатой и красивой".
12.45 "Воспоминание".
13.00 УТН.
13.10 Международный конкурс вокалистов им. С.Крушельницкой.
14.10 Украинский Гиппократ.
14.50 "Цвети, мое Закарпатье".
15.40 Электронная компьютерная газета "Все — всем".
17.00 УТН.
17.10 "Улей".
17.40 "Земля Гиталова".
18.25 Фильм-концерт.
18.45 Судостроительство Украины.
19.45 Приватизация: опыт, проблемы.
20.00 УТН.
20.10 Реклама.
20.15 В "Пятом углу" — Владимир Горбулин.
20.45 Эстрадный концерт.
21.05 Кинопроба.
21.35 Реклама.
21.40 Спокойной ночи, дети.
21.55 Реклама.
22.00 УТН.
22.45 Реклама.
22.50 "Гелена". 12 серия
23.40 Реклама.
23.45 "Гарт".
0.45 Теннис. Уимблдонский турнир.
1.40 УТН.

1 КАНАЛ

6.00 Телеутро.
9.00 Новости.
9.20 "Тропиканка".
10.10 Клуб путешественников.
10.55 Семь дней спорта. Теннис.
11.25 "По следам великих открытий". Фильм 11.
12.00 Новости.
17.00 Очень короткие новости.
17.05 "Элен и ребята".
17.30 ... До 16 и старше.
18.00 Время.
18.20 "Тропиканка".
19.10 Час пик.
19.35 Лотто "Миллион".
20.05 Чтобы помнили... Ю. Демич.
20.45 Спокойной ночи, малыши.
21.00 Время.
21.40 Москва — Кремль.
22.05 Худ.фильм "Шапако" /Великобритания/.
0.10 Версии.
0.30 В мире джаза.
0.55 Новости.

УТ-2, "РОССИЯ", КРЫМ-ТВ

8.00 Вести.
8.20 Река времени.
8.25 Ритмика.
8.40 Звезды говорят.
8.45 Требуются...
8.50 Время деловых людей.
9.15 Телегазета.
9.20 Новости Эй-Би-Си.
9.45 Формула 730.
10.15 Музыкальный экспромт.
10.25 Мульти-пульти.
10.35 "Санта-Барбара".
11.25 Торговый дом.
11.40 Крестьянский вопрос.
12.00 Вести.
17.45 Видеотекст.
18.00 ТНК.
18.15 Реклама.
18.20 Программа греческой редакции.
19.00 Творческий вечер Якова Баркова.
20.30 Реклама.
20.35 "Санта-Барбара".
21.30 Музыкальная гостиная.
21.50 Стратегия выживания.
22.10 Таможная дает добро.
22.30 Худ.фильм "Белое солнце пустыни".
0.05 Сессия ВС Украины. По окончании — Худ.фильм "Семь стариков и одна девушка.

"ЧЕРНОМОРСКАЯ"

18.00 М/ф.
18.30 Муз.микс.
18.45 Телегазета ТВ-7.
19.00 "На пороге ночи" (212 серия).
19.30 "Саломея" (43 серия).
20.15 ММЦ — "Меценат".
21.15 Телегазета ТВ-7.
21.30 Мир в войне. 23 с. "На Тихом океане".
22.20 Х/ф "Исчезновение".

Пятница, 30 июня

УТ-1

8.30 Доброе утро, Украина.
9.20 Эстрадный концерт.
9.35 "Гелена". 12 серия.
10.25 Поет Г.Ципола.
10.55 Концерт.
11.55 Кинопроба.
12.25 Фильм-концерт "Ника".
13.00 УТН.
13.10 "Гарт".
15.40 Электронная компьютерная газета "Все — всем".
17.00 УТН.
17.20 В гостях у Сверчка.
17.55 Кубок СНГ по американскому футболу.
18.25 Европейский дом.
18.45 "Эники-беники".
19.15 Теннис. Уимблдонский турнир.
19.45 Приватизация: опыт, проблемы.
20.00 УТН.
20.10 Реклама.
20.15 Бизнес-форум.
20.45 Теннис. Уимблдонский турнир.
21.15 Германия вблизи.
21.35 Реклама.
21.40 Спокойной ночи, дети.
21.55 Реклама.
22.00 УТН.
22.45 Реклама.
22.50 "Гелена". 13 серия
23.40 Реклама.
23.45 "Маски-шоу".
0.20 Спорткурьер.
0.30 Арт-маидан.
1.15 УТН.

1 КАНАЛ

6.00 Телеутро.
9.00 Новости.
9.20 "Тропиканка".
10.10 "Моя Россия". Муз. программа.
10.55 Семь дней спорта. Хоккей.
11.25 "По следам великих открытий". Фильм 12, заключительный.
12.00 Новости.
17.00 Шпаргалка.
17.05 Рок-урок.
18.00 Время.
18.20 "Тропиканка".
19.10 Дикое поле.
19.30 Человек и закон.
20.00 Поле чудес.
20.45 Спокойной ночи, малыши.
21.00 Время.
21.45 "Вдовы". Телесериал. 5 серия.
22.40 Версии.
22.55 Баскетбол. Чемпионат Европы. Мужчины. 1/4 финала.
0.45 Музобоз.
1.25 Новости.

УТ-2, УТ-3, "РОССИЯ", КРЫМ-ТВ

8.00 Вести.
8.20 Река времени.
8.25 Ритмика.
8.40 Звезды говорят.
8.45 Требуются...
8.50 Время деловых людей.
9.15 Телегазета.
9.20 Новости Эй-Би-Си.
9.45 Фитнес-аэробика.
10.15 Музыкальный экспромт.
10.25 Ключевой момент.
10.35 "Санта-Барбара".
11.25 Торговый дом.
11.40 Крестьянский вопрос.
12.00 Вести.
17.42 Видеотекст.
17.58 Хоффнунг.
18.30 Пульс.
18.50 Реклама.
18.55 Мультфильм.
19.05 Парламентский час.
20.00 Тет-а-тет.
20.30 Реклама.
20.35 "Санта-Барбара".
21.30 "Прямая речь".
22.00 Книжный клуб.
22.13 Хронос.
23.00 Сессия ВС Украины. По окончании — От Анастасии. Футбол как футбол, СИТ, Про-видео.

"ЧЕРНОМОРСКАЯ"

18.00 М/ф.
18.30 Муз.микс.
18.45 Телегазета ТВ-7.
19.00 "На пороге ночи" (213 серия).
20.15 "Рынок недвижимости Крыма.
20.30 Под углом 23 с половиной.
21.00 ММЦ — "Русское счастье".
21.50 Телегазета ТВ-7.
22.05 Х/ф "Тень" (2 серии).

Суббота, 1 июля

УТ-1

8.30 УТН.
8.40 Ритмическая гимнастика.
9.00 Телетехнотека.
9.10 Родная речь.
9.25 Док.фильм "Полуостров сокровищ" /Крым/. Часть 1.
9.50 Спартакиада Украины.
10.20 Мультфильм.
10.30 "Украина сегодня".
11.20 Центр микрохирургии глаза.
11.50 Весь мир театра.
12.05 Худ.фильм "13 невеста принца" /Болгария/.
13.30 Канал "Д".
14.00 Чемпионат Украины по прыжкам на батуте.
14.30 Мультфильм.
14.40 Филобиблон.
15.00 Всемирное спортивное обозрение "Жиллетт".
15.30 Благая весть с Риком Реннером.
16.00 Фильм-концерт.
16.30 Танцы, танцы, танцы.
17.00 УТН.
17.10 Хореографические скетчи.
17.35 Наше время.
17.40 Теннис. Уимблдонский турнир.
18.35 Лирические мелодии.
18.55 Женский клуб "Любисток".
19.45 Приватизация: опыт, проблемы.
20.00 УТН.
20.10 Реклама.
20.15 Хроника МВД.
20.30 Подиум.
21.00 Окно в Америку.
21.40 Спокойной ночи, дети.
21.55 Реклама.
22.00 УТН.
22.35 Реклама.
22.40 "Гелена". 14 серия
23.30 Наше время.
23.40 Народная артистка Украины Нина Матвиенко.
0.30 Антонина Цвид. "Вращательный крест".
0.45 УТН.

1 КАНАЛ

7.30 Телеутро.
8.45 Слово пастыря.
9.00 Новости.
9.20 Зов джунглей.
9.50 "Секреты моего лета".
10.25 Утренняя почта.
11.00 "Смак".
11.15 Здоровье.
11.45 Провинция.
12.15 Бомонд.
12.30 Худ.фильм "Четыре пера" /Великобритания/.
14.25 Зеркало.
15.00 Новости.
15.20 Большие гонки.
15.50 "Будь проклята война". Фильм 4 — "Битва за Берлин".
16.35 В мире животных.
17.10 Счастливый случай.
18.00 Время.
18.25 Киновек — человеку.
19.10 Комедия "Жандарм и жандармы в юбках" /Франция/.
20.45 Спокойной ночи, малыши.
21.00 Время.
21.45 "Вдовы". 6 серия.
22.40 Человек недели.
22.55 Баскетбол. Чемпионат Европы. Мужчины. Полуфинал.
0.45 У всех на устах.
1.10 Новости.

УТ-2, УТ-3, "РОССИЯ", КРЫМ-ТВ

8.00 Вести.
8.20 Звезды говорят.
8.25 Река времени.
8.35 Детям о компьютерах.
8.50 С.Беликов — в "Студии "Рост".
9.05 Пилигрим.
9.25 Клуб "Шико". Худ.фильм.
11.55 "Д'Артаньян и три мушкетера". Худ.фильм. 1 серия.
13.25 Музыкальная программа.
13.40 Крестьянский вопрос.
14.00 Вести.
14.20 Видеотекст.
14.35 "Мегрэ защищается". Худ.фильм.
15.30 Парламентская неделя.
16.10 Таможная дает добро.
16.30 Худ.фильм "Белое солнце пустыни".
18.10 Телегазета.
18.20 Сангруп.
18.22 Встреча с прессой.
19.22 Реклама.
19.27 Еженедельный семейный канал.
20.27 Реклама.
20.32 Видеоканал "Джокер"... Видеопрограмма.
21.05 Реклама.
21.10 Клуб "Шико".
21.40 Реклама.
21.45 Репортер.
22.00 Реклама.
22.10 Страсти.
22.20 Муз.программа.
23.00 Реклама.
23.10 Телегазета.
23.20 Проблемы СПИДа.
23.30 СИТ.
23.45 Худ.фильм "Барни Барнато". 3 серия.
0.45 Международное туристическое обозрение.
1.05 СИТ.
1.20 Про-видео.

"ЧЕРНОМОРСКАЯ"

9.00 Х/ф "Понтиак Луна".
10.55 Помоги себе сам.
11.30 "Боевые искусства мира".
18.00 М/ф.
18.30 Спортивное обозрение "Жиллетт".
19.00 Телегазета ТВ-7.
19.15 "Детективы на полставки" (17 серия).
20.15 "Бестселлер".
23.15 Телегазета ТВ-7.
23.30 "Развлечения сегодня".

Воскресенье, 2 июля

УТ-1

8.30 УТН.
8.40 Ритмическая гимнастика.
9.00 В воскресенье утром.
10.00 "Полуостров сокровищ" /Крым/. Часть 2.
10.25 Концерт.
10.35 Коллекционирование.
10.40 Художник А.Марчук.
11.00 Служу народу Украины.
11.45 Телефильм "Наш театр".
12.40 Ток-шоу "Выбрики".
13.25 Настольный теннис.
13.55 Богема. Эрнст Неизвестный.
14.20 Телефильм "Бойки".
15.10 Желаем счастья.
16.15 Село и люди.
17.00 УТН.
17.10 Наше время.
17.15 Курс — на Олимпиаду.
17.45 Теннис. Уимблдонский турнир.
18.45 "Свічадо".
19.30 Параграф /ММЦ/.
20.00 УТН.
20.20 Реклама.
20.25 Ваш выход, артист.
21.15 Гитары звуки волшебные.
21.40 Спокойной ночи, дети.
21.55 Реклама.
22.00 УТН-мир.
22.15 Послесловие.
23.15 Реклама.
23.20 Наше время.
23.30 "Гелена". 15 серия
0.20 Спорткурьер.
0.30 Нон-стоп рандеву.
1.30 УТН.

1 КАНАЛ

7.30 Телеутро.
9.00 Новости.
9.20 С утра пораньше.
9.50 Мультфильм "Ну, погоди." 15, 16 выпуски.
10.15 Пока все дома.
10.45 Утренняя звезда.
11.30 Служу России.
12.05 Всемирная география /США/.
12.55 Вся Россия. Здравствуйте.
13.15 Охранная грамота.
13.45 В эти дни 50 лет назад.
14.00 Под знаком "Пи".
14.45 Спорт в обед.
15.00 Новости.
15.20 Променад в Мариинском.
16.10 Клуб путешественников.
17.00 Америка с М.Тарануттой.
17.30 "Приключения Мюнхгаузена". Мультсериал. Фильм 3, 4.
17.50 Живое дерево ремесел.
18.00 Время.
18.20 Театр плюс ТВ.
19.00 Один на один.
19.30 Кумиры, кумиры... Тото Кутуньо.
20.10 КВН-95.
22.00 Воскресенье.
22.55 Баскетбол. Чемпионат Европы. Мужчины. Финал.
0.45 Новости.

УТ-2, УТ-3, "РОССИЯ", КРЫМ-ТВ

8.00 Вести.
8.20 Звезды говорят.
8.25 Река времени.
8.30 Гостиница деда Мазая.
8.45 Золотой ключик.
9.00 Мировая деревня.
9.30 Футбол без границ.
10.15 Фитнес-аэробика.
10.45 Аты-баты...
11.15 Консолидация.
11.20 Русское лото.
12.05 "Д'Артаньян и три мушкетера". 2 серия.
13.10 Видеотекст.
14.00 Вести.
14.20 "Мегрэ защищается". Худ.фильм.
15.15 Арт-обстрел.
15.45 Праздник каждый день.
15.55 Телегазета.
16.10 Худ.фильм "Три толстяка". Мультфильм. К Дню архитектора. Концерт.
18.40 Реклама.
18.45 Ученые об актуальном.
19.00 Телеканал "Джокер"... Муз.программа.
19.35 Реклама.
19.45 Гиннесс-шоу.
20.15 Реклама.
20.20 "Джокер".
22.50 Реклама.
23.00 Телегазета.
23.10 Жизненные шутки.
23.30 СИТ.
23.45 Худ.фильм "Барни Барнато". 4 серия.
0.45 Звезды мирового кикбоксинга.
1.15 СИТ.
1.30 Про-видео.

"ЧЕРНОМОРСКАЯ"

9.00 Х/ф "Седьмое путешествие Синдбада".
10.35 Рынок недвижимости Крыма.
10.50 Мир электронных развлечений.
18.00 М/ф.
18.30 Муз.микс.
18.45 Телегазета ТВ-7.
19.00 "Путь героина" (5 серия).
20.00 ММЦ — "Человек в космосе".
21.10 Муз.микс.
21.30 Телегазета ТВ-7.
21.45 "Детективы на полставки" (18 серия).
22.45 Х/ф "Самолетом, поездом, машиной".

Засновники: Всеукраїнське товариство «Просвіта» імені Тараса Шевченка, Кримська організація Спілки письменників України, трудовий колектив редакції.

Головний редактор Володимир МИТКАЛИК.

Редакційна колегія: Григорій РУДНИЦЬКИЙ — заступник головного редактора; Василь БОГУЦЬКИЙ — відповідальний секретар, редактори відділів — Данило КОНОНЕНКО, Тамара СОЛОВЕЙ.

Редакція не завжди поділяє думки авторів публікацій, відповідальність за достовірність фактів несуть автори.

Рукописи не рецензуються і не повертаються.
Редакція застерігає собі право скорочувати статті і виправляти мову.

Газета зареєстрована Державним комітетом України по пресі. Реєстраційне свідоцтво КВ № 803. Індекс 30553.

Телефони редакції: головний редактор 29-86-59; відповідальний секретар 24-61-26; відділи 29-85-59. Факс 29-86-59.

Адреса редакції: м. Сімферополь, вул. Київська, 76, 4-й поверх, кімн. 410.
Листи просимо надсилати за адресою: 333034, м. Сімферополь-34, пошт. скринька № 972.

Наш розрахунковий рахунок № 609217 у Сімферопольському філіалі Укрбанку «Відродження», МФО 324861.

Оцифрування архіву «Кримської світлиці», кинутого напризволяще в окупації київськими співзасновниками і видавцем, здійснюється на волонтерських засадах звільненими за незгоду з бездумним переведенням газети до Києва колишніми працівниками, котрі залишилися в Криму і продовжують видавати свою газету в Інтернеті — http://svitlytsia.crimea.ua