ТЕЛЕСЕНСАЦІЯ

№1, СЕРЕДА, 5 СІЧНЯ 2011 р.

Сенсації, програма та реклама

Даша Астафьєва

в дитинстві була Сніговою Королевою

Потап та інші зірки зустріли Новорічну ніч на вулиці с. 11

Том Круз забрався на найвищу будівлю в світі с. 5

Йоханссон хоче купити зоопарк с. 7

УТ-1

06.00 "Доброго ранку, Україно!"
06.00 Ранкова молитва
06.05, 06.30, 07.00, 07.30, 08.00, 15.00 Новини
06.10, 07.05, 08.05, 00.10 Спорт
06.15, 07.10, 08.10, 15.25, 18.00, 21.35, 23.50, 01.45 Погода
06.20, 23.15 Вертикаль влади - 1 частина
06.35, 23.35 Вертикаль влади - 2 частина
06.45 Православний календар
07.25 Автодрайв
07.50, 08.30 М/ф
08.15 Огляд преси
08.40, 00.50 Корисні поради
09.00 УВАГА! ПРОФІЛАКТИКА ПЕРШОГО КАНАЛУ
15.15 Euronews
15.30 Х/ф "Шкідлива неділя"
17.00 Шеф-кухар країни
18.15 "Мелодія двох сердець". Фестиваль родинної творчості 1-3 ч
21.00, 01.20 Підсумки дня
21.25 Світ спорту
21.40 "Мелодія двох сердець". Фестиваль родинної творчості 4 ч
22.55 Трійка, Кено
23.00, 00.00 Підсумки
23.30 Підсумки дайджест
00.15 Від першої особи
01.50 ТелеАкадемія
02.45 Х/ф "Дві англійки і Континент"
04.55 Д/ф "Присвячується Олів'є Грейфу"

УТ-2 1+1

06.05 Т/с "Янгол-охоронець"
06.50 "Новорічне диско-80"
09.00 "Зірка + Зірка. Новорічні пригоди"
10.55 Х/ф "Однокласниці"
12.50 Х/ф "Роман з каменем"
14.55 Х/ф "Перлина Нілу"
17.00, 19.30, 23.20, 05.05 ТСН
17.25 "Шість кадрів"
17.45 Х/ф "Слон і Моська"
20.10 Х/ф "Кохання-зітхання"
22.20, 01.45 Т/с "Маргоша - 3"
23.45 Х/ф "Кентерберійські оповідання"
02.35 Т/с "Монте-Крісто"
05.20 "Сімейні драми"

Інтер

06.00 Х/ф "Війна і мир"
07.40 Х/ф "Фабрика щастя"
09.20 Т/с "Повернення Мухтара-2"
10.15 Т/с "Останній секрет майстра"
11.15 Т/с "Боєць"
12.10, 04.25 "Знак якості"
12.50 "Зрозуміти. Пробачити"
13.15 "Детективи"
13.55, 03.45 "Судові справи"
14.45 Т/с "Спецкор відділу розслідувань"
15.40 "Жди меня"
17.05 Т/с "Завжди говори "Завжди"
18.00 Новини
18.10 Т/с Прем'єра. "В лісах і на горах"
19.00 Т/с "Обручка"
20.00, 02.15 "Подробиці"
20.30 Т/с Прем'єра. "Здрастуй, мамо!"
21.30 Т/с "Знахар".
23.25 Д/п "У пошуках НЛО"
00.20 День Дакару
00.25 Х/ф "Четвертий янгол".
02.45 Т/с "До смерті-3"
03.05 Т/с "В останню мить".
04.55 Позаочі
05.30 Т/с "До смерті-3"

ICTV

06.05 Служба розшуку дітей
06.10, 06.35, 07.40, 01.20, 02.40 Погода
06.15, 02.10 Факти
06.30, 09.25, 12.55, 19.20, 01.15 Спорт
06.45 Світанок
07.45 Провокатор
08.45 Факти. Ранок
09.30 Т/с "Вулиці розбитих ліхтарів"
10.50 Т/с "Солдати-15"
11.50 Анекдоти по-українськи
12.05 Люди, коні, кролики і...домашні ролики
12.45 Факти. День
13.00 М/ф
13.55 Під прицілом
14.55 Х/ф "Місія нездійсненна-3"
17.35 Т/с "Вулиці розбитих ліхтарів. Менти-8"
18.45 Факти. Вечір
19.25, 00.30 Надзвичайні новини з Костянтином Стогнієм
20.10 Т/с "Даїшники"
22.30 Факти. Підсумок дня
22.45 Уральські пельмені
01.25 Т/с "Втеча з в'язниці-4"
02.45 Т/с "Бостонське правосуддя-5"
04.10 Т/с "По закону"
04.55 Т/с "Мене звуть Ерл-4"

П'ятий канал

06.00 Програма передач
06.01, 22.30 "Час-Тайм"
06.15, 10.15, 13.20, 15.05, 17.20, 18.55, 23.50 "Погода на курортах"
06.20, 18.45, 23.15, 00.20, 02.50, 04.20 "Час спорту"
06.30 "Ранок на 5-му"
09.10, 22.15, 23.30, 02.40, 04.15 "Бізнес-час"
09.20, 11.20, 12.20, 14.20, 16.05, 17.50, 22.45 "Погода в Україні"
09.25, 00.30 "Автопілот-новини"
09.35, 13.30, 14.30 "5 елемент"
10.00, 11.00, 12.00, 13.00, 14.00, 15.00, 16.00, 17.00, 18.00, 20.30, 03.00 "Час новин"
10.30, 11.30, 12.30 "Спільний проект 5 каналу та інформаційного агентства Уніан "Прес-конференції у прямому ефірі"
10.55, 18.20, 00.25 "Погода у світі"
15.10, 16.10 Народне ток-шоу "Майдан. Якою бути Україні?"
17.30, 04.40 "Територія закону"
18.30, 23.40, 04.30 "Київський час"
19.00, 23.00, 00.00, 01.00, 04.00, 05.00 "Час новин" (російською мовою)
19.25, 01.15, 05.15 "Час: важливо"
21.00, 02.00 "Час"
21.50, 03.40 "Велика політика"
23.55, 02.55, 04.25 "Огляд преси"
00.40 "Ресторанні новини"
03.30 "Автопілот новини"

СТБ

06.40 "Документальний детектив"
07.30 Т/с "Комісар Рекс"
10.25 Х/ф "Попелюшка. Кольорова версія"
12.10 "Нез'ясовно, але факт"
13.10 "Битва екстрасенсів. Війна світів. Фінал"
15.05 "Давай одружимося"
17.00 "Неймовірна правда про зірок"
18.00, 22.00 "Вікна-Новини"
18.10 "Битва екстрасенсів. Війна світів"
22.25 "Паралельний світ"
23.25 Т/с "Доктор Хаус"
00.20 Т/с "Клініка"
01.20 "Вікна-Спорт"
01.30 Х/ф "Нескінчена повість"

Новий канал

05.20 Руйнівники міфів
06.10 Т/с "Ранетки"
07.00, 14.50 Т/с "Друзі"
08.00, 17.55 Т/с "Щасливі разом"
09.00 Т/с "Курсанти"
11.20 Х/ф "Займемося коханням"
13.05, 19.35 Т/с "Татусеві дочки"
14.45, 15.45 Teen Time
15.50 Т/с "Останній акорд"
16.50, 21.05 Т/с "Вороніни"
19.00, 00.00 Репортер
19.15, 00.20 Спортрепортер
19.20, 00.25 Погода
22.05, 00.35 Новий погляд
23.05, 01.30 Очевидець
00.30 Служба розшуку дітей
02.20 Т/с "Колишня"

ТЕТ

06.30 М/ф "Злістний"
07.00 М/с "Скарби острова черепах"
07.30 М/с "Маленьке ведмежа"
08.00, 19.30 "Дом-2"
09.00 Телемагазин
10.00, 16.30 "Модний вирок"
11.00, 22.00 "Давай спробуємо!"
12.00 "Звана вечеря"
13.00, 17.30 "Давай одружимося"
14.00 М/ф "Світ Квеста"
14.30 Т/с "Чарівники з Вейверлі"
15.00 Т/с "Н2О: Просто додай води"
15.30 Т/с "Хто у домі господар"
18.30, 23.30 Т/с "Універ".
20.30 "Дом-2".Спецвипуск
21.00 Т/с "Маргоша".
23.00 "Шлюбне чтиво"
00.30 "До світанку"

НТН

06.00 "Легенди бандитського Києва"
06.25 М/ф "Казка про рибалку й рибку"
06.55 Х/ф "Очікування полковника Шалигіна"
08.20 "Правда життя". Кінець приватного життя
08.50, 00.30 "Щоденники Дакара 2011"
09.00, 23.00 Т/с "Закон і порядок"
11.30 Х/ф "Невизначена особа"
13.25 Т/с "Кріт"
15.25 Х/ф "Зелений фургон", 1 с.
16.50 Х/ф "Розмах крил"
18.30, 03.45 "Агенти впливу"
19.00, 21.30, 00.00, 02.50, 05.10 "Свідок"
19.20 Т/с "Оперативний псевдонім - 2"
20.20 Т/с "CSI: Лас-Вегас"
22.00 Т/с "NCIS: полювання на вбивцю"
00.40 Х/ф "Людина-змія"
02.15 Т/с "Після смерті"
03.20 "Легенди бандитської Одеси"
05.35 "Політтерор"

Тоніс

05.50, 10.45, 15.00, 02.35 Твій хіт
06.30 Переможний голос віруючого
07.00 24 години Світ
07.20 Зелена варта
08.00, 16.30 Т/с "Шалений янгол"
09.00 Сутність звіра
11.00 Няньки дикої природи
11.35 Жива енциклопедія
12.15 Погляд у майбутнє
17.30 Генеза здоров'я
18.30, 20.30, 23.15, 05.30 "24 години"
18.40, 20.50, 23.25 "Життя"
19.00 Підкорення Арктики
20.00, 23.35, 05.15 Сильні світу сього
21.10 Дитинство в дикій природі
22.15 Цей дивний, дивний світ
00.00 Таємниці долі
03.35 Х/ф "Підводний капкан"
05.00 Екстремікс

ТВІ

06.00 Классная реклама
07.00 Сегодня. Итоги
08.00 Альбертэйнштейн
08.30 Комедийный квартет
09.45 Мозг
12.00 Я не знал этого
13.00 Уничтожено за секунды
14.00 Самые ужасные катастрофы мира
15.00 Т/с "24"
16.00 Военная Тайна
17.00 Знак восклицания!
18.00, 20.30, 05.00 Сегодня
18.30, 23.00 Криминальная Россия
19.30 Правда Віталія Портнікова
21.00 Авиакатастрофы
22.00 Мегакатастрофы
00.00 Х/ф "Секретные нужды"
01.30 КлубНички
03.30 Х/ф "Расплата"
05.30 М/ф "Нимболы"

ТРК Україна

06.00, 05.25 Срібний апельсин
06.50, 17.00, 19.00, 03.30 Події
07.10 Т/с "Єфросинія", 224 с.
08.20, 14.00 Т/с "Слід"
09.00 Т/с "Шахта", 9, 10 с.
11.00 Т/с "Райські яблучка - 2", 21 с.
12.00 Т/с "Любов та інші дурощі", 21 с.
13.00, 02.10 Шоу "Граєш або не граєш"
15.40, 03.00 Щиросерде зізнання
16.10 Федеральний суддя
17.15, 04.00 Критична точка
18.00 Т/с "Єфросинія", 225 с.
19.20 Т/с "Єфросинія", 226 с.
20.20 Т/с "Шахта", 11 с.
21.20 Т/с "Лігвище змія", 1 с.
22.20 Х/ф "Американець"
00.25 Х/ф "Сорок"
04.40 Т/с "Любов та інші дурощі"

М-1

07.00, 09.40, 11.30, 12.10, 13.10, 14.10, 15.30, 16.20, 19.00, 19.40, 20.10, 21.00, 21.40, 22.40, 01.40 Хіти Non-Stop
09.30, 12.00, 13.00, 14.00, 15.20, 18.00, 20.00, 21.30, 22.30, 01.00 eMOneNews Digest
10.00 Шок і сльози Голлівуду
11.00, 19.10 Новіє Рускіє Горкі
13.30 Girls2girls
15.50, 01.10 Дівчата в маєтку Плейбоя
17.00, 00.00 25 найстильніших
18.10 CoolBaba.cc
20.30 Star Magazine

Мегаспорт

06.00, 09.00 Вуличний футбол
06.40, 13.45 Бікіні: пункт призначення
07.00 Маги-колимаги
10.00 Великі перегони
14.15, 19.15 Наука виживати
15.15, 20.15 Мисливець і жертва
16.15, 21.15 У пошуках правди
17.15, 22.15 Руйнівники міфів
18.15 Анатомія бою
23.00 Історія зброї
00.00 Покер Дуель
01.00 Основний інстинкт
02.00 Акушери MD
02.40 NUTS
04.40 Термінатори

м. Тернопіль ТВ-4

06.00 Хіт-парад
06.45, 09.15, 10.45 Ранковий фітнес
07.00 Новини Європи
07.30, 18.50, 20.55 22.30 01.00 Оголошення. Бюро знахідок
07.35, 21.00, 05.00 "Великі"
08.30 Переможний голос віруючого
08.55, 11.55, 18.45 20.50 Колядує Тернопільщина
09.00, 00.15 Час-Тайм
09.30 "Справжня ціна"
09.45 "Таїна сузір'їв", гороскоп Івана Круп'яка
10.00, 18.00 Т/с "Максимо в моєму серці"
11.00, 16.10 Дитяча година
12.00 "Сім'я від А до Я"
12.30 Вікно в Америку
13.00, 17.00 "Столиці світу"
13.30 Телевізійна служба "Милосердя"
13.45 "Гра долі"
14.00 Х/ф "Таємний хід"
15.30 "Зроблено руками"
16.00, 19.00, 22.00 00.30 Провінційні вісті
17.30 "Гал-кліп"
19.30, 01.05 "Погляд зблизька"
20.00 Наші вітання
21.30, 05.30 "Гамма смаку"
22.35 Х/ф "Суперполіцейський"

ІНТБ

07.00, 07.40, 08.40, 16.00 Мультсалон
07.10, 08.10, 11.15, 13.20, 15.25, 17.25 "Сінема"
07.15, 08.15 Новини. Новини з павутини. Погода. Гороскоп. Хронограф
09.00 "Кава з вершками"
09.30, 12.00, 14.00 "Тижневик INTV"
10.00, 18.30, 20.30, 22.00, 23.30 Новини. Новини з павутини. Погода. Гороскоп. Хронограф. Телебіржа
10.30 "Арт-Терія"
11.00, 15.30, 23.15 "Про сім'ю"
11.20 "Україна. Позитив"
11.40 "Джунглі шоу-бізнесу"
12.30, 13.30, 14.30, 15.45, 21.00, 21.30 Український хіт
13.00, 15.00, 17.00 Новини. Новини з павутини. Хронограф. Телебіржа
17.30 "Сад. Город. Квітник"
18.00 "Життя-буття"
19.05 "За і проти"
19.30 Д/с "Феєрія мандрів"
20.00 "Срібний струмок"
21.20 "В гості до світу"
22.30 "Профі за день"
23.00 "День в Україні"
00.00 До півночі далеко
01.00 Електростанція
02.00 Рок-н-рол до рання
05.00 Кімната відпочинку

м. Тернопіль ТТБ

07.30, 13.10, 21.50, 23.20 Погода
07.35 "Абетка гурмана"
07.55, 22.50 "Пісні нашого краю"
10.00 "Відверті діалоги"
10.30 "Подорожні замальовки"
10.45 "До витоків"
11.00 М/ф
11.15 "Казка Різдвяного ангелика"
13.00, 19.00, 21.30 "Вісті ТТБ"
13.15 "Карнавал".1с.
14.30 Мультклейдоскоп
15.00 "Моє фольклорне Тернопілля". ("Прийшов Степан")
15.30 "У світі незвичайного"
16.00 "Літературна вітальня"
16.30 "Забуті пісні"
16.40 "Голос коляди"
17.00 "Пульс України"
17.10 Україна: час місцевий. Мовлення територіальних громад
18.10 Д/Ф "Анатолій Солов'яненко на сцені та поза сценою"
19.20 Тема пік
19.30 Програма в "Пісня в дарунок"
19.40 "Я хочу сказати"
19.50 "В об'єктиві ТТБ". (Дзвінок шкільному другові)
20.00 "Замки Тернопілля". (Більче Золоте)
20.10 Телезамальовка
20.15 "Освіта і суспільство"
20.30 "Час країни"
21.00 "Вечірня казка"
21.15 "Звитяга"
22.00 "Європейський вибір"
22.15 "Західний експрес"
22.30 "Велети духу і слави. Українська місія"
22.35 "Літопис". (Родина Теслів)
23.00 "У світі незвичайного"(Музей антикваріату)

ОРТ международное

06.00, 10.00, 12.00 Новости
06.10 "Домострой. Предел терпения"
07.00 Х/ф "Котенок"
08.30 "Служу Отчизне!"
09.05 "Здоровье"
10.10 "Непутевые заметки"
10.35 "Пока все дома"
11.20 "Фазенда"
12.15 "Вкус жизни"
13.30 "Побег"
16.25 Юбилейный концерт Левона Оганезова
18.30 "КВН-2010". Открытый кубок СНГ
21.00 "Время"
21.15 Х/ф "Новогодний детектив"
23.05 Т/с "Морской патруль"
01.15 Х/ф "Прощай, шпана замоскворецкая..."
02.55 К/к "Кошмар в сумасшедшем доме"
04.10 "Играй, гармонь любимая!"

ОРТ 1 канал

07.00, 11.00, 13.00 Новости
07.10 "Домострой. Предел терпения"
08.00 Х/ф "Котенок"
09.25 "Служу Отчизне!"
09.55 М/ф "Если бы я был моим папой..."
10.20 "Здоровье"
11.10 "Непутевые заметки"
11.30 "Пока все дома"
12.15 "Фазенда"
13.15 "Вкус жизни"
14.10 "Побег"
17.40 Юбилейный концерт Левона Оганезова
19.30 "КВН-2010". Открытый кубок СНГ
22.00 Время
22.15 Х/ф "Новогодний детектив"
00.00 Т/с "Морской патруль"
01.45 Х/ф "Прощай, шпана замоскворецкая..."
03.25 К/к "Кошмар в сумасшедшем доме"
04.45 Х/ф "Метель"
06.20 "Играй, гармонь любимая!"

РТР

04.35 Х/ф "Возвращение "Святого Луки"
06.30 "Смехопанорама"
07.00 "Сам себе режиссер"
07.50 "Утренняя почта"
08.30 "Сто к одному". Телеигра
09.20 Местное время. Вести-Москва. Неделя в городе
10.00, 13.00, 19.00 Вести
10.10 "Холод"
11.10, 13.30 Т/с "Доярка из Хацапетовки. Вызов судьбе"
13.20 Местное время. Вести-Москва
17.05 "Измайловский парк"
19.20 Юбилейный вечер Раймонда Паулса на "Новой волне"
21.55 Х/ф "Что скрывает любовь"
23.50 Х/ф "История о нас"
01.50 Х/ф "Заряженное оружие"
03.25 "Городок". Дайджест

РТР планета

05.05 М/ф
05.15 Х/ф "Афера Цеплиса"
07.00 Х/ф "Эта веселая планета"
08.40 "Утренняя почта"
09.10 "Сам себе режиссер"
10.00, 13.00, 19.00 Вести
10.15 Местное время. Вести-Москва. Неделя в городе
10.45 "Смехопанорама"
11.15 Х/ф "Я подарю себе чудо"
13.20 Местное время. Вести-Москва
13.30 "Вся Россия"
13.45 "Городок". Дайджест
14.10 Х/ф "Карусель"
15.30, 00.10 "Измайловский парк"
17.10, 02.35 Т/с "Богатая и любимая"
18.05, 03.20 Т/с "Ефросинья"
19.20 Х/ф "Случайный попутчик"
21.05 Юбилейный вечер Раймонда Паулса на "Новой волне"
23.20, 04.05 "Холод"
01.40 "Сэр Александр Аникст"
02.20 "Моя планета"

НТВ

04.10 Т/с "Взять Тарантину"
05.00 "Лучший город Земли"
07.00, 09.00, 12.00, 15.00, 18.00 Сегодня
07.20 Х/ф "Вовочка"
09.20 Живут же люди!
09.55 Х/ф "Жил-был дед"
12.20, 15.20, 18.30 "Самые громкие "Русские сенсации"
22.00 "Борис Моисеев. Десерт". Юбилейный концерт
23.55 Квартирный вопрос
00.55 Х/ф "Шпионские игры"
03.00 Т/с "Мертвые до востребования"

НТВ мир

07.00, 09.00, 12.00, 15.00, 18.00 Сегодня
07.20 Х/ф "Здравствуй, Москва!"
09.30 Живут же люди!
10.05, 14.05 Самые громкие "Русские сенсации"
11.00 Суд присяжных
12.25 Х/ф "Заходи - не бойся, выходи - не плачь..."
15.25 "Я остаюсь, чтобы жить..."
18.35 Час суда
19.25 Т/с "Таксистка-4", 5 с.
20.25 Т/с "Литейный". "Фальшивка", "Светские львицы"
22.10 Т/с "Морские дьяволы-4". 17 с. "Незваные гости"
23.10 "ЖКХ - потрошитель. История всероссийского обмана"
00.45 Т/с "Молодые и злые"

НТВ Наше кино

05.00, 06.15 "Сыщик"
07.30 "Букет мимозы и другие цветы"
08.50 "Новая Москва"
10.20 "Это мы, Господи!.."
11.35 "Аплодисменты, аплодисменты..."
13.00, 21.00 "С тех пор, как мы вместе"
14.35, 22.35 "Право на выстрел"
16.05, 00.05 "Голос (к/а "Исключение без правил")"
16.35, 00.35 "Сибиряки"
18.10, 02.10 "Перикола"
19.35, 03.35 "Двое на голой земле"

RTVI

06.00 "Германия за неделю"
07.00 М/ф "Рождественская фантазия", "Великие холода", "Опять двойка", "Переменка 4"
08.00 "Полный альбац"
09.00 Т/с "Чёрный ворон", 45 с.
10.00 Т/с "Основная версия" 12 с. "Квартирный вопрос" (закл.)
11.00 "Грани недели"
12.00 "Осторожно, история!"
13.00 Х/ф "Орландо"
15.00, 02.00 Т/с "Чёрный ворон", 46 с.
16.00, 18.00, 19.00, 20.00 "Анонс"
16.08, 18.08, 01.00 "Особое мнение"
17.00, 05.00 Т/с "Улицы разбитых фонарей - 3" 7 с. "Он один из нас"
19.07, 04.00 "Обложка"
20.07 "Цена победы"
21.00, 03.00 Т/с "Мент в законе - 2". "Истребитель братвы", 1 с.
22.00 "Сейчас в мире"
23.00 Х/ф "Сто солдат и две девушки"

REN-TV

04.00 Х/ф "Антибумер"
04.30 Х/ф "От 180 и выше"
06.20 Х/ф "Код Апокалипсиса"
08.30 Т/с "Танкер "Танго"
14.50 Х/ф "Особенности национальной политики"
16.30 "По родной стране" Концерт Михаила Задорнова
19.00 Х/ф "Проклятие гробницы Тутанхамона"
22.30, 02.10 Х/ф "Особь 4"
00.20 Х/ф "Ураган в пустыне"

TVCI

06.00 "Рождественская сказка". Концерт ансамбля "Домисолька"
07.20 Д/ф "Белый ангел Москвы"
08.40 Д/ф "Сказка о Золушке, или Фемина совьетика"
09.15 Т/с "Зимняя вишня"
10.10 Д/ф "Лекарство от старости"
11.30, 14.30, 20.30, 00.00 События
11.40, 17.50, 00.25 Т/с "Огонь любви"
12.25, 16.30 "Энциклопедия". Пифагор
12.35, 01.10 "Поэтический театр Романа Виктюка". Ирина Соколова
13.00 Х/ф "Воробей на льду"
14.00, 21.45 Д/с "Жизнь черного континента"
14.40 "Берегись автомобиля". Фильм про фильм
15.20 "Московский маршрут. Продолжение". Спецрепортаж
15.50 Д/ф "Мария Миронова и ее любимые мужчины"
16.35, 22.55 Т/с "Монтекристо"
17.25 "Барышня и кулинар"
18.35, 02.35 Д/ф "Земля и небо резидента"
19.15, 05.00 Т/с "Волчица". закл
20.00 М/ф "Чудесный колокольчик", "Карандаш и Клякса - веселые охотники"
20.45 Д/ф "Один час в Третьяковской галерее"
22.15 Д/ф "О чем молчала Ванга"
23.45, 04.45 "Градъ-город". Брюсельский переулок
01.35 "Сердцу не прикажешь..." Концерт Людмилы Николаевой
03.15 Т/с "Место преступления - Берлин"

ТНТ

05.00, 05.30 М/с "Как говорит Джинджер"
06.00, 06.25 М/с "Детки подросли"
06.55, 07.25 М/с "Приключения Джимми Нейтрона, мальчика-гения"
08.05, 00.00 Т/с "V-визитеры"
09.00, 10.00, 11.00, 12.00, 13.00, 14.00, 15.00 "Битва экстрасенсов"
16.00 Х/ф "Блэйд 2"
18.30 "Комеди клаб. Лучшее"
19.00 Х/ф "Блэйд 3: Троица"
21.30, 00.55 "Комеди Клаб"
22.30, 02.55 "Дом-2. Город любви"
23.30 "Дом-2. После заката". Спецвключение
01.55 "Comedy Woman"
03.55 "Школа ремонта" - "Алиса в Стране Чудес"

МУЗ-ТВ

04.00, 00.15 Новогодний хит
06.45 М/ф
08.55 "Напросились"
09.20 "Топ модель по-американски. Правдивые Голливудские истории"
10.40 "100 самых сексуальных мужчин по версии журнала Cosmopolitan"
11.40 "Игра крокодил. Новый сезон"
12.35 "10 самых эпатажных звездных нарядов 2010"
13.05, 19.35 "Топ модель по-американски"
14.00, 20.30 "Крем"
14.55 "Цирк"
17.25 "Небеса"
21.20 "Снежные звезды"
22.20 "Mafia. Новый сезон"
23.15 "Sexy Час"

OTV

06.00, 18.00 Національний хіт-парад
06.30, 07.40, 08.15, 10.15, 13.15, 16.15, 18.30, 19.15, 22.15, 02.15, 05.15 Interactive
07.00 Мультисвіт
08.00, 10.00, 13.00, 16.00, 19.00, 22.00, 02.00, 05.00 O-TV Every Day
00.00 OTV-ЧАТ

К-1

07.00, 16.30 Т/с "Пригоди Геркулеса"
08.45 Д/п "Парк доісторичного періоду"
09.40 М/ф
10.00 Х/ф "Хороший хлопчик"
11.40, 18.00 Т/с "Солдати"
13.40 Х/ф "Зоряна брама. Ковчег істини"
15.40 Т/с "Джейк 2.0"
20.00 "Далекі родичі"
21.00 "Бійцівський клуб"
22.10 Т/с "Холостяки"
23.10 Т/с "Мертва зона"
00.00 "Пункт призначення X"
00.30 Т/с "4400"
01.20 "Нічне життя"

РЕТРО

05.10, 10.20, 11.10, 19.30 Ретроспектива
05.20, 06.50 Новогодний "Голубой огонек" 1967
08.00, 10.30, 16.30 Битклуб и Мюзикладен. Лучшее
08.30 Х/ф "Взмах крыльев бабочки"
11.20, 13.00 Новогодний "Голубой огонек" 1986
14.35 Х/ф "Счастливого Рождества"
17.10 Портреты во времени
17.20 Х/ф "Девушки из Рошфора"
19.45, 21.25 Новогодний "Голубой огонек" 1984
23.10 По страницам Вокруг смеха 1983
00.40, 02.10, 03.40 Новогодний "Голубой огонек" 1983

Enter-фільм

06.00, 04.30 "Саундтреки"
06.10 "М/ф
11.05, 15.40 "Витрина-ТВ"
11.20 Х/ф "Валерий Чкалов".
13.00 Х/ф "Два гусара"
16.10 Х/ф "Через Гоби и Хинган"
19.35 Х/ф "Ксения, любимая жена Федора"
21.10 Х/ф "Монолог"
23.00 Х/ф "Единственная дорога"
00.45 Х/ф "Петр 1"
04.00 "Киноляпы"

КІНО

06.00 М/ф(1)
06.35 М/с "Чудаковатые родители-5"
07.00 М/с "Каппа Майки"
07.40 М/с "Ах,да!"
08.00, 18.00 "Смешное домашнее видео"
08.40, 19.30 "Шоу дурацких рекордов"
09.00 Телемагазин
11.00, 16.00, 17.00 Т/с "Горец"
12.00, 14.00 Х/ф "Робинзон Крузо. Остров Робинзона"

18.55 "Лучшие нокауты мира"
19.55 **Х/ф "Кунг По: Нарвись на кулак"**
21.40 ПРОФУТБОЛ
23.00 **Х/ф "Черное братство: Вечная битва"**
00.55 "Секс с Анфисой Чеховой"
01.20 **Х/ф "Компрометирующие ситуации. Приватный танец"**
02.55, 04.40 Киногод
03.00 **Х/ф "Маскарад"**
04.45 **Х/ф "Небесный тихоход"**

Телеклуб

19.00 Т/с "Жизнь и смерть Лёньки Пантелеева", 5 с.
20.00 Т/с "Гончие-3". ф.3. "Полёт бумеранга", 1 с.
21.00 Т/с "Ментовские войны 4". ф.2. "Провокатор", 2 с.
22.00 Т/с "Деревенский детектив"
23.03 Т/с "Анискин и Фантомас", 1 с.
01.00 Т/с "Жизнь и смерть Лёньки Пантелеева", 6 с.
02.00 Т/с "Гончие-3". ф.3. "Полёт бумеранга", 2 с.
03.00 Т/с "Ментовские войны 4". ф.2. "Провокатор", 3 с.

СТС

05.00 **Х/ф "Бесконечное Рождество"**
06.45 М/ф "Кот, который гулял сам по себе", "Зима в Простоквашино"
07.30 М/с "Скуби Ду"
08.00 М/ф "Том и Джерри"
09.30 М/ф "Скуби Ду и призрак ведьмы"
10.45 М/ф "Черепашки-ниндзя"
12.25 **Х/ф "Звёздная пыль"**
14.45, 15.00, 15.30, 17.30 "6 кадров"
16.00 Украинский квартал
18.30 **Х/ф "Трудный ребёнок"**
20.00 **Х/ф "Трудный ребёнок-2"**
21.45 **Х/ф "Форрест Гамп"**
00.25 Т/с "Тайны Смолвиля"
03.45 Музыка на СТС

Hallmark

05.00 "Дочери Маклеода: горе-поклонник"
05.45 "Война Фойла"
07.25 "Давай поженимся"
08.55, 21.40 "Ресторанный роман"
10.25 "Багаж на выходные"
12.00, 01.40 "Лучшее время года"
13.35 "Рождественские письма"
15.10 "Война Фойла: немка"
16.50, 23.10, 03.20 "Убийства в Мидсомере"
18.30 "Надежды и ожидания Мэри"
20.05 "Роман по переписке"
00.50 "Тайны нераскрытых преступлений"

zone reality

07.00, 19.05 Чудесные истории о животных
07.50, 13.15 Реанимация: о чем мы не знаемER
08.40, 16.35 Городские медики
09.30, 15.45, 20.50 Это чудо с Ромой Дауни
10.20, 17.25, 05.15 Природоохранные силы
10.45, 17.50, 05.40 Законы Лас-Вегаса
11.10, 11.35, 18.15, 18.40, 06.05, 06.30 Отдел поиска без вести пропавших. США
12.00 Травма
12.50, 01.25 Охотники за привидениями
14.05, 14.30, 22.05, 22.30, 01.50, 02.15 Отдел поиска без вести пропавших
14.55, 15.20, 20.00, 20.25, 04.25, 04.50 Полиция
21.40 Вещественное доказательство
22.55, 02.40 Кошмар в провинции
23.45, 03.35 Разговор с серийным убийцей
00.35 Нераскрытые тайны

Discovery

07.00, 14.05 Джон, Кейт и восемь детей. Гаражные работы
07.25, 15.20 Жить непросто людям маленького роста!. Близнецы у руля
07.55, 15.45 Оденься к свадьбе. С глазу на глаз
08.20, 14.30 Король кондитеров. Солдаты, пляж и салаты
08.50, 04.30 Дикие блюда. Великобритания
09.45, 05.20 Серьезный ремонт. Ферма на опушке
10.40 ВИП-выходные. Франция - Флоранс и Даниэль Катияр
11.05 Удивительные дома для отдыха. с. 6
11.30, 16.10 Это лучше не носить. с. 39
12.25 Майамские чернила. Кэт - Рыба на берегу
13.15 Мастер на все руки. Полный паркет. Натали и Алекс
13.40 Отремонтируй и продай. Дуг и Синди
14.55 Повар на дому. Ширлиза
17.00, 01.00 Лос-Анджелесские чернила. С возвращением, Кэт!
17.50, 06.10 Няня по вызову. Семья Виргас
18.40, 22.50 Коронованные детки. Звезды Пенсильвании
19.30, 02.45 Мастер на все руки. Советы для начинающих. Джули и Рей
19.55, 03.10 Отремонтируй и продай. Марк
20.20 Джон, Кейт и восемь детей. Пополам
20.45 Джон, Кейт и восемь детей. Первый визит к зубному врачу
21.10, 01.50 Это лучше не носить. с. 40
22.00, 03.35 Король кондитеров. Китайская культура и трубочки с сыром
22.25 Оденься к свадьбе. Добро пожаловать в салон для новобрачных!
23.45 Я не знала, что беременна. с.
00.10 Коррекция веса. Семейная клиника. Тяжеловесы
04.00 Жить непросто людям маленького роста!. Я карлик

NATIONAL GEOGRAPHIC

05.00 Инженерные идеи: Авианосец "Илластриас"
06.00 Жан-Мишель Кусто: океанские приключения: Подводные сокровища Америки - Ч. 1
07.00, 12.00 Ночь льва
08.00, 13.00 Армия львов
09.00 Укуси меня, или путешествия вирусолога: Австралийская пустыня
10.00 Граница: Ночной дозор
11.00 Зона строительства: Вертолет-кран
11.30 Я не знал этого: с. 7
14.00 Жан-Мишель Кусто: океанские приключения: Подводные сокровища Америки - Ч. 2
15.00 Укуси меня, или путешествия вирусолога: Квинсленд
16.00, 04.00 Граница: Линия фронта в Сан-Диего
17.00 Расследования авиакатастроф: Хаос в кабине
18.00 Инженерные идеи: Музей Гуггенхайма в Бильбао
19.00 Зона строительства: Строительство зеленого Пекина
19.30 Я не знал этого: с. 8
20.00, 23.00, 02.00 Злоключения за границей: Настоящий "Полуночный экспресс"
21.00, 00.00, 03.00 Охотники за нацистами: Эйхман
22.00 Десять казней египетских: Первые кары
01.00 Тайны истории: Нострадамус
01.30 Секунды до катастрофы: Крушение экспресса "Сансет Лимитед"

Discovery

05.00 Рухлядь? Нет, машина!
05.25, 13.15 Грязная работенка
06.20, 17.00, 03.10 Как это устроено?
06.50, 17.30, 03.40 Из чего это сделано?
07.15, 16.00, 01.50 Разрушители легенд
08.10, 00.55, 04.05 Лаборатория взрывных идей
09.05, 19.00, 20.00, 00.00 Выжить любой ценой
10.00, 15.05 Оружие будущего
10.55, 18.00, 23.00 Top Gear
11.50 Крутой тюнинг
12.45 Пятая передача
14.10, 22.00 Безопасность границ
21.00 Страшные истории в океане
02.45 Молниеносные катастрофы

Discovery - science

07.00 Аппараты Да Винчи. Самоходные тележки
07.55 Космические столкновения. Земля
08.50 Научная нефантастика. Физика невозможного. Нападение
09.15 Научная нефантастика. Как построить космический корабль
09.45 Помешанные на трюках. Сальто назад на мотосанях
10.10, 17.00 Круче не придумаешь
10.40 Требуется сборка
11.30, 03.25 Как это работает? с. 8
11.55 Аппараты Да Винчи. Катапульта
12.45, 05.40 Странные связи. Рвотные звуки
13.15 Дела инженерные. с. 4
14.05, 06.10 Новый мир. Опасности будущего
14.55 Дикая планета. Обнаженная земля
15.20 Машина будущего. Корпус
16.10 Мегамир. Великобритания
17.25 Как это работает? с. 7
17.50 Головоломы
18.40, 22.00, 01.45 Гигантские корабли. MV Solitaire
19.30, 22.50, 02.35 Короли строек. Сновит - Полярный газ
20.20 Как это работает. Поручни эскалаторов/Маркеры/Гитарные струны/Парики
20.45, 00.30 Круче не придумаешь. с.
21.10, 00.55 Популярная наука. Будущее.... Защитные поля
23.40 Мегамир. Швеция
03.50 Супер-войны на свалке. Тягачи
04.45 В мире роботов. с.

Animal Planet

05.00 Поместье сурикатов
05.25 Планета диких
05.50 Дневники охотника за крокодилами
06.40 Все о собаках
07.10, 07.35, 04.10, 04.35 Кошки Кло-Хилл
08.05, 12.40 Как выжить животным?
09.00 Территория животных
09.55, 10.20 SOS дикой природы
10.50 Полиция Хьюстона - отдел по защите животных
11.45 Общество по спасению животных
12.10 Ветеринары-стажеры
13.30, 18.10 Переводчик с собачьего
14.30 Приключения Корвина
15.25, 15.50 Проект "Щенки"
16.20 Приключения Остина Стивенса
17.15, 23.40 Введение в собаковедение
19.05, 01.30 Опасные маршруты Макса
20.00, 00.35 Невероятные путешествия
20.55, 02.25 Добыча - человек
21.50, 03.20 Дикие и опасные
22.45 Львы и великаны

Охота и Рыбалка

05.00, 20.00 Секреты охоты с Бейбом Винкельманом
05.30, 20.30 От нашего шефа
05.45, 20.45 Большая охота
06.25 Горная форель
07.30, 22.30 Африканская охота с Сергеем Ястржембским
08.05, 23.05 Гордон в засаде
08.45, 23.45 Подводные репортажи Гая Харви
09.20 Приключения в Казахстане: охота на козерогов и маралов
10.30, 01.30 Мотолодки
11.00, 02.00 По рекам России
11.40 Охота на ревущих оленей
12.45, 15.55, 03.45 Особенности охоты на Руси
13.15, 19.00, 04.15 Охота и рыбалка с Джеффом Томасом
13.35, 04.35 Охота в Новом Свете
14.00 Клевое место
14.30 Секреты рыбалки с Бейбом Винкельманом
15.00, 17.40 Охота без границ
16.10 Планета рыбака
16.35 С удочкой в открытом океане
17.00 Личный опыт
18.45 Мастер-класс
19.30 Следопыт
19.45 Ружье
21.25 Ловля лососевых на Камчатке
00.20 Искусство стрельбы из лука
02.40 Лесные рейнджеры

DRIVE

05.00 Герои автострады
05.55, 10.00, 17.25, 19.30 Мотодизайн
06.00, 22.30 Внедорожники
06.30 Пит-стоп
06.35, 10.05, 23.00 Автомобильные истории
07.00 Встречное движение
07.30, 11.45, 19.15 Снимая на ходу
07.45 Эндуро-кросс 2009
08.30 Автомобили будущего
09.00 Городские джунгли. Москва
09.30 Вторые руки
10.30 Ретро авто
11.00 50 машин, которые стоит попробовать
11.15 Мотоособенности
12.00 Тест драйв в Нью-Йорке
12.30 Зелёный транспорт
13.00 Форсаж
13.30 ИЗРАИЛЬ. Нам любые дороги дороги
14.00, 18.30 Мотодрайв
14.30, 03.30 Формула Дрифт
15.00, 04.00 Байки от байкеров
15.30 Мотомир с Анастасией Нифонтовой
16.00 Кругосветка по бездорожью
16.30 Суперкросс 2009
17.30, 20.30, 01.30, 02.30 Автоособенности
18.00 Автодрайв
19.00 Лучшие машины мира
19.35 Автоклассика
20.00 Городские джунгли. Питер
21.00 Тюнинг
21.30 Pro moto
22.00 Группа разбора
23.25 Персона
23.55 Скоростные трассы соленого озера
00.50 Авто звезды с Татьяной Пушкиной
02.00 Мой гараж
03.00 Это вы можете
04.30 Английские мотоциклы от А до Я

EXTREME

01.05 Wrestling With Reality - Программа про рестлинг
01.30 Final Fu
01.55 Final Fu
02.20, 03.10, 04.00, 14.15, 22.10 World Combat League Series - Соревнования по разным видам единоборств
04.50 Lucas Oil Ama Motocross Championships 20 - Соревнования по мотокроссу
05.40 Lucas Oil Ama Motocross Championships 20 - Соревнования по сноуборду и сноукроссу
06.30, 07.00, 07.30 I-Ex 2 - Разные виды экстремального спорта
08.00, 16.45 Uci Bmx World Championships 2008 - Чемпионат по BMX
08.25, 09.15, 10.05, 17.10, 18.00, 18.50 Winter Dew Tour 09/10 - Самые захватывающие моменты в экстремальных видах спорта
10.55, 11.20, 15.05, 15.30 Fantasy Factory - Программа Роба Драйдека
11.45, 12.10, 15.55, 16.20, 19.40, 20.05 Untracked Series 1 - Все виды экстрима: от гигантских волн в Микронезии до заснеженных горных вершин в Канаде
12.35, 20.30, 23.50 Mantracker Series 3 - Игра на выживание. Два друга в дикой местности в Канаде должны дойти до пункта назначения
13.25, 13.50, 00.40 Eds Up Series 2 - Канадская рок-звезда Эд Робертсон в экстремальных условиях!
21.20 Carpocalypse Series 1
23.00 Glutton For Punishment
23.25 Glutton For Punishment

Euro Sport

09.30, 12.00 Ралли. Ралли-рейд (Дакар). Этап 7
10.00, 18.30 Снукер. Мастерс (Лондон, Великобритания). Алистер Картер (Англия) - Питер Эбдон (Англия). 1-й день
12.30 Прыжки с трамплина. Кубок мира в Чехии (Гарахов). HS 205
13.30 Биатлон. Кубок мира в Германии (Оберхоф). Мужчины. Масс-старт
14.00 Биатлон. Кубок мира в Германии (Оберхоф). Женщины. Масс-старт
14.30 Дартс. Чемпионат мира в Великобритании (Фримли Грин). Финал
15.30 Снукер. Мастерс (Лондон, Великобритания). Марк Джеймс Уильямс (Уэльс) - Дин Джуньху (Китай). 2-й день
20.00 Футбол. Церемония награждения лучшего футболиста года по версии FIFA (Цюрих, Швейцария)
21.15, 23.30, 02.00 Ралли. Ралли-рейд (Дакар). Этап 8
21.50 Вот это да!!!
22.00 Про рестлинг. Обзор WWE (World Wrestling Entertainment)
22.30 Про рестлинг. Vintage Collection. США
00.00 Снукер. Мастерс (Лондон, Великобритания). Джон Хиггинс (Шотландия) - Грэм Дотт (Шотландия). 2-й день

Здоровье ТВ

05.00, 09.30, 20.00, 00.30 Энциклопедия заблуждений
05.30, 20.30 Здоровье от звезды с Татьяной Пушкиной
06.20, 09.45, 15.05, 15.50, 21.20, 00.45 Азбука здоровья
06.25 Будем здоровы
06.55, 21.55 Детская медицина
07.30, 22.30 Панацея
08.00, 23.00 О диетах и не только
08.40, 13.10, 17.00, 23.40, 04.10 Наболевший вопрос
09.50, 00.50 Клинический гипноз
10.30, 01.30 Зеленая аптека
11.00, 02.00 Правила здоровья
11.35, 02.35 Жизнь или Смерть?
12.00 Большая пробежка. "Антистресс"
12.40, 03.40 История болезней
14.00 Познай себя
14.35 Я победил эту боль
15.10 Ошибки здоровья
15.55, 19.35 Ты - то, что ты ешь
16.30 Тайны медицины
17.50 Я расту
18.30 Секреты здоровья
18.55 Кабинет красоты
21.25 Тело человека
03.00 Большая пробежка. "Русская баня в Америке"

НТВ Детский Мир

05.00, 09.00 **Х/ф "Рассказы о Кешке и его друзьях", 3 с.**
06.20, 10.20, 14.05 М/с "Винни-Пух и день забот" ф.3, "Козленок, который считал до десяти"
07.00, 11.00 М/ф "Двенадцать месяцев"
07.55, 11.55 М/ф "В некотором царстве...", "День чудесный", "Как Ниночка царицей стала"
13.00 **Х/ф "Приключения Электроника". 3 с. "Мальчик с собакой"**
15.00 **Х/ф "Юрка - сын командира"**
16.15 М/с "Гирлянда из малышей" ф.1 "Осторожно, обезьянки!" ф.2 "Храбрец-удалец"
17.00 М/ф "Рикки-Тикки-Тави", "На лесной эстраде", "Как утенок-музыкант стал футболистом", "Белая шкурка"
18.00 М/ф "Подружка", "Что такое хорошо и что такое плохо", "Оранжевое горлышко"

Jetix

05.00, 05.25, 05.50, 06.15, 06.40, 07.05 "Мои друзья Тигруля и Винни"
07.30 "Команда Гуфи"
07.55 "Тимон и Пумба"
08.20 "Лило и Стич"
08.45, 21.55, 00.25 "Американский дракон"
09.10, 21.30 "Новая школа императора"
09.35, 15.00, 03.45 "Финес и Ферб"
10.00, 15.30 "Настоящий Арон Стоун"
10.30, 17.30 "Ханна Монтана"
11.00, 20.40, 01.15, 03.20 Т/с "Все тип-топ, или Жизнь Зака и Коди"
11.30 Венди Ву - королева в бою
13.00, 00.50, 02.55 "H2O: Просто добавь воды"
13.30, 19.45 "Волшебники из Вэйверли Плэйс"
14.00, 21.05, 02.30, 04.35 "Кид vs Кэт"
14.30 "Сорвиголова Кик Бутовски"
16.00 "Зик и Лютер"
16.30, 20.15 "Дайте Санни шанс"
17.00 "Jonas"
18.00 "Джонни Цунами"
22.20, 04.10 "Джимми Кул"
22.45, 02.05 "На замену"
23.10, 01.40 "Тоталли Спайс"
23.35 "Монстер Бастер Клаб"
00.00 "Ким Пять-с-плюсом"

НОВИНИ КІНО НОВИНИ КІНО НОВИНИ КІНО

Най-най: підсумки 2010 року

Популярний журнал у сфері кіно, ТБ і музики EW поділився своїми щорічними підсумками. Визначено список "найгарячіших" зірок кіно-, тб- і музичної індустрії, а також найкращі музичні альбоми та фільми.

Найсексуальнішою зіркою 2010-го року стала Зої Салдана, яка окрім ролей в "Зоряному шляху" і "Аватарі" запам'яталася кіноманам своїм персонажем в крутому екшені "Лузери". Також в десятку "найгарячіших" зірок увійшли Енн Хеттуей, Міла Куніс, Морена Баккарін, Йєн Сомерхалдер, Роберт Паттінсон, Тейлор Лотнер, Джастін Тімберлейк, Хітор Моріс і Нікі Мінаж. Кращим фільмом назвали "Історію іграшок-3", а кращим альбомом – My Beautiful

Dark Twisted Fantasy Кані Веста. Гіршим фільмом минулого року назвали "Помста пухнастих". Топ-20 кращих фільмів 2010 року очолює "Історія іграшок-3", реж. Лі Анкріч, ролі озвучували Том Хенкс(Вуді) і Тім Аллен(Базз).

Тепер пару для Стюарт складатиме Тейлор Лотнер

Залицяльники Робстен можуть не чекати, що 5-го січня на щорічну церемонію People's Choice Awards сутінковій зірці Крістен Стюарт складе пару Роберт Паттінсон, а Тейлору Лотнеру – Лілі Коллінз. Стюарт і Лотнер офіційно підтвердили засновникам церемонії, що вони будуть разом.

Чи то кіношні Белла і Джейкоб тим самим не залишають спроб прищепити бажання преси з'ясувати, з ким же вони крутять романи, чи то друзі в житті і на екрані вважають ідеальним виходом присікати будь-які домисли про своє особисте життя, з'являючись на офіційних церемоніях і інших заходах або один з одним, або по одинці, але ніяк ні під руку зі своїми неофіційними коханими, з якими їх "одружує" преса. Є і третій варіант: продюсерам Summit так сподобалося, як цього року сутінкова принцеса з'явилася на церемонії Оскар під ручку з Лотнером і як довго про це потім пересуджували в ЗМІ, що Крістен Стюарт і Тейлор Лотнер тепер на всі серйозні церемонії ходитимуть разом!

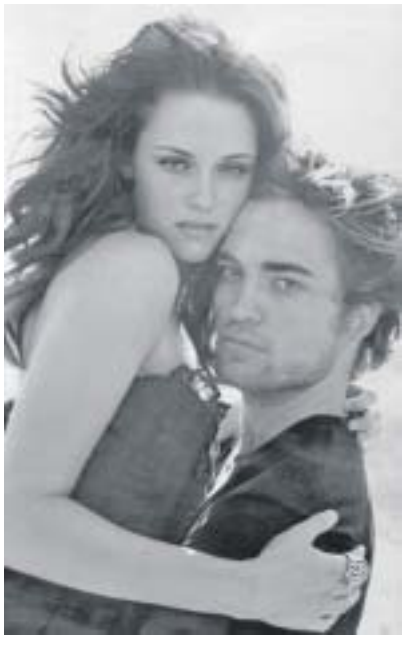

УТ-1

06.00 "Доброго ранку, Україно!"
06.00 Ранкова молитва
06.05, 06.30, 07.00, 07.30, 08.00, 15.00 Новини
06.10, 07.05, 08.05, 00.10 Спорт
06.15, 07.10, 08.10, 09.25, 10.40, 21.35, 22.50, 23.50 Погода
06.20, 23.15 Вертикаль влади - 1 частина
06.35, 23.35 Вертикаль влади - 2 частина
06.45 Православний календар
07.25 Автодрайв
07.50, 08.30 М/ф
08.15 Огляд преси
08.40, 00.50 Корисні поради
09.00, 21.00, 01.20 Підсумки дня
09.30 Ток-шоу "Легко бути жінкою"
10.55 Фестиваль "Цирк майбутнього"
11.55 Концерт до 40-річчя Національного палацу "Україна"
13.40 **Х/ф "Червоне і чорне", 1 с.**
15.15 Euronews
15.25 Крок до зірок
16.10, 02.45 **Х/ф "Крок назустріч"**
17.35 В гостях у Д. Гордона. М.Жванецький (1ч.)
18.40 Шеф-кухар. Вечеря
19.00 Ближче до народу
19.35 Концерт О.Малініна
21.25 Світ спорту
21.40 М.Поплавський. "Світ моєї любові", 1 ч.
22.55 Трійка, Кено, Максима
23.00, 00.00 Підсумки
23.30 Підсумки дайджест
00.15 Від першої особи
01.45 ТелеАкадемія
04.00 Д/ф "В... як Вавілон"
04.55 Д/ф "Олів'є Грейф-Паскаль. 10 років по тому"
05.40 "Листи Вестерборка"

УТ-2

06.00 Т/с "Янгол-охоронець"
06.45 М/ф "12 місяців"
07.45 "Прибалтійський зірковий лід"
10.00, 17.35, 05.15 "Сімейні драми"
10.55, 18.30 "Не бреши мені"
11.55 Т/с "Любов - не те, що здається"
12.55 "Світ навиворіт"
13.55 Т/с "Таке життя"
14.55 **Х/ф "Кохання-зітхання"**
17.00, 19.30, 23.25, 05.00 ТСН
17.25 "Шість кадрів"
20.10 "Міняю жінку"
21.20, 22.00 Т/с "Інтерни"
22.25 Т/с "Маргоша - 3"
23.50 **Х/ф "Шалені гроші"**
01.40 Т/с "Маргоша - 3"
02.30 Т/с "Монте-Крісто"

Інтер

06.00 **Х/ф "Війна і мир"**
07.35 **Х/ф "Дні надії"**
09.15 Т/с "Повернення Мухтара-2"
10.15 Т/с "Останній секрет майстра"
11.15 Т/с "Боєць"
12.10 "Знак якості"
12.50 "Зрозуміти. Пробачити"
13.15 "Детективи"
14.20, 03.50 "Судові справи"
15.10 Т/с "Спецкор відділу розслідувань"
16.10 Т/с Прем'єра. "Здрастуй, мамо!"
17.05 Т/с "Завжди говори "Завжди"
18.00 Новини
18.10 Т/с "В лісах і на горах"
19.00 Т/с "Обручка"
20.00, 02.10 "Подробиці"
20.30 Т/с "Здрастуй, мамо!"
21.30 Т/с "Знахар".
23.25 Д/п "Драма Тетяни Пельтцер"
00.20 "День Дакару"
00.25 **Х/ф "Жорстокі ігри".**
02.40 "Телевізійна служба розшуку дітей"
02.45, 05.00 Т/с "До смерті-3"
03.10 Т/с "В останню мить"
04.30 Знак якості

ICTV

06.00, 06.40, 07.40, 01.25, 02.45 Погода
06.05, 02.20 Факти
06.30, 09.25, 12.55, 19.20, 01.20 Спорт
06.45 Світанок
07.45 Під прицілом
08.45 Факти. Ранок
09.30, 19.25, 00.35 Надзвичайні новини з Костянтином Стогнієм
10.15, 17.35 Т/с "Вулиці розбитих ліхтарів. Менти-8"
11.20 Т/с "Солдати-15"
12.25, 13.00 Анекдоти по-українськи
12.45 Факти. День
13.30, 22.55 Уральські пельмені
15.10, 20.10 Т/с "Даїшники"
18.45 Факти. Вечір
22.40 Факти. Підсумок дня
01.30 Т/с "Втеча з в'язниці-4"
02.50 Т/с "Бостонське правосуддя-5"
03.35 Т/с "По закону"
05.00 Т/с "Мене звуть Ерл-4"

П'ятий канал

06.00 Програма передач
06.01, 22.30 "Час-Тайм"
06.15, 10.15, 13.20, 15.20, 17.20, 18.55, 23.50 "Погода на курортах"
06.20, 18.45, 23.15, 00.20, 02.50, 04.20 "Час спорту"
06.30 "Ранок на 5-му"
09.10, 22.15, 23.30, 02.40, 04.15 "Бізнес-час"
09.20, 11.20, 12.20, 14.20, 16.20, 17.50, 22.45 "Погода в Україні"
09.25, 00.30, 03.30 "Автопілот-новини"
09.35, 13.30, 14.30 "5 елемент"
10.00, 11.00, 12.00, 13.00, 14.00, 15.00, 16.00, 17.00, 18.00, 20.30, 03.00 "Час новин"
10.30, 11.30, 12.30 "Спільний проект 5 каналу та інформаційного агентства Уніан "Прес-конференції у прямому ефірі"
10.55, 18.20, 00.25 "Погода у світі"
15.30 "Не перший погляд"
16.30 "Мотор-ТБ"
17.30 "Особливо небезпечно"
18.30, 23.40, 04.30 "Київський час"
19.00, 23.00, 00.00, 01.00, 05.00 "Час новин" (російською мовою)
19.25, 01.15, 05.15 "Час: важливо"
21.00, 02.00 "Час"
21.50, 03.40 "На межі"
23.55, 02.55, 04.25 "Огляд преси"
00.40 "Смачні подорожі"
04.00 "Час новин"(російською мовою)
04.40 "Велика політика"

СТБ

06.25 "Документальний детектив"
06.50 Т/с "Кулагін та Партнери"
07.15 Т/с "Комісар Рекс"
10.10 **Х/ф "Лєра"**
12.15 "Нез'ясовно, але факт"
13.15 "Битва екстрасенсів"
14.10 "Моя правда. Анатолій Папанов"
15.05 "Давай одружимося"
17.00 "Неймовірна правда про зірок"
18.00, 22.00 "Вікна-Новини"
18.10 "Битва екстрасенсів. Війна світів"
22.25 "Паралельний світ"
23.25 Т/с "Доктор Хаус"
00.20 Т/с "Клініка"
01.25 "Вікна-Спорт"
01.35 **Х/ф "КостяНіка. Час літа"**

Новий канал

05.20 Руйнівники міфів
06.10 Т/с "Ранетки"
07.00, 14.50 Т/с "Друзі"
08.00, 18.00 Т/с "Щасливі разом"
09.00 Т/с "Курсанти"
11.20 **Х/ф "Навіть не думай"**
13.10, 19.35 Т/с "Татусеві дочки"
14.45, 15.45 Teen Time
15.50 Т/с "Останній акорд"
16.55, 21.05 Т/с "Вороніни"
19.00, 00.00 Репортер
19.15, 00.20 Спортрепортер
19.20, 00.25 Погода
22.05, 00.30 Здрастуйте, я - ваша мама!
23.05, 01.30 Очевидець
02.20 Т/с "Колишня"

ТЕТ

06.30 М/ф "Злістний"
07.00 М/с "Скарби острова черепах"
07.30 М/с "Маленьке ведмежа"
08.00, 19.30 "Дом-2"
09.00 Телемагазин
10.00, 16.30 "Модний вирок"
11.00, 22.00 "Давай спробуємо!"
12.00 "Звана вечеря"
13.00, 17.30 "Давай одружимося"
14.00 М/ф "Світ Квеста"
14.30 Т/с "Чарівники з Вейверлі"
15.00 Т/с "Н2О: Просто додай води"
15.30 Т/с "Хто у домі господар"
18.30, 23.30 Т/с "Універ".
20.30 "Дом-2".Спецвипуск
21.00 Т/с "Маргоша".
23.00 "Шлюбне чтиво"
00.30 "До світанку"

НТН

06.00 "Легенди бандитського Києва"
06.25 М/ф "Канікули Боніфація"
06.45 М/ф "Кіт у чоботях"
07.20 **Х/ф "Зелений фургон", 1 с.**
08.50, 00.30 "Щоденники Дакара 2011"
09.00, 22.00 Т/с "NCIS: полювання на вбивцю"
09.50, 23.00 Т/с "Закон і порядок"
10.40, 20.20 Т/с "CSI: Лас-Вегас"
11.30, 00.40 Т/с "Міс Марпл"
13.35 Т/с "Оперативний псевдонім - 2"
14.30 Т/с "Кріт - 2"
15.40 **Х/ф "Зелений фургон", 2 с.**
17.00 **Х/ф "Очікування полковника Шалигіна"**
18.30 "Речовий доказ". Світ розпусти
19.00, 21.30, 00.00, 03.10, 05.15 "Свідок"
19.20 Т/с "Інструктор"
02.40 Т/с "Після смерті"
03.35 "Легенди бандитської Одеси"
04.25 "Агенти впливу"
05.35 "Політтерор"

Тоніс

05.50, 10.45, 15.50, 03.20 Твій хіт
06.30 Переможний голос віруючого
07.00, 18.40, 23.25 "Життя"
07.10, 18.30, 20.30, 23.15, 05.30 "24 години"
07.20 PRO Читання
08.00, 19.00 Підкорення Арктики
09.00, 21.10 Дитинство в дикій природі
11.00, 17.30 Генеза здоров'я
12.15 Погляд у майбутнє
15.00 Служба розшуку дітей
16.30 Т/с "Шалений янгол"
20.00, 23.35, 05.10 Сильні світу сього
20.50 24 години. Головне питання
22.15 Цей дивний, дивний світ
00.00 Таємниці долі
02.35 Т/с "Діти Дюни"
04.20 Остарбайтери

ТВІ

06.00 Классная реклама
07.00, 18.00, 20.30, 05.00 Сегодня
07.30 "Ваш доктор"
08.00, 16.00 Военная Тайна
09.45, 22.00 Мегакатастрофы
12.00 **Х/ф "Охотник"**
13.00 Уничтожено за секунды
14.00 Авиакатастрофы
15.00 Т/с "24"
17.00 Т/с "Охотник"
18.30, 23.00 Криминальная Россия
19.30 Правда Віталія Портнікова
21.00 Вселенная
00.00 **Х/ф "Секреты горничной"**
01.30 КлубНички
03.30 **Х/ф "Чувственные друзья"**
05.30 М/ф "Нимболы"

ТРК Україна

06.00 Т/с "Єфросинія", 225 с.
06.50, 17.00, 19.00, 03.30 Події
07.10 Т/с "Єфросинія", 226 с.
08.20, 14.00 Т/с "Слід"
09.00 Т/с "Шахта", 11 с.
10.00 Т/с "Петля", 7 с.
11.00 Т/с "Райські яблучка - 2", 22 с.
12.00 Т/с "Любов та інші дурощі", 22 с.
13.00 Шоу "Граєш або не граєш"
15.40 Щиросерде зізнання
16.10 Федеральний суддя
17.15, 04.00 Критична точка
18.00 Т/с "Єфросинія", 227 с.
19.20 Т/с "Охоронець - 2", 1 с.
20.20 Т/с "Шахта", 12 с.
21.20 Т/с "Лігвище змія", 2 с.
22.20 Т/с "Жовтий дракон"
01.50 **Х/ф "Американець"**
04.40 Т/с "Любов та інші дурощі"
05.25 Срібний апельсин

М-1

07.00, 09.40, 11.30, 12.10, 13.10, 14.10, 15.00, 15.30, 16.20, 19.00, 19.40, 20.10, 21.00, 22.40, 01.40 Хіти Non-Stop
09.30, 12.00, 13.00, 14.00, 15.20, 18.00, 20.00, 21.30, 22.30, 01.00 eMOneNews Digest
10.00 Шок і сльози Голлівуду
11.00, 19.10 Новіє Рускіє Горкі
14.30 Kita Club
15.50, 01.10 Дівчата в маєтку Плейбоя
17.00, 00.00 25 найстильніших
18.10 CoolBaba.cc
20.30 Вершки. Все про великих зірок
22.00 Behind the Scenes weekly

Мегаспорт

06.00, 08.00 Вуличний футбол
06.40, 13.45 Бікіні: пункт призначення
07.00, 07.30 Маги-колимаги
10.00 Ігри патріотів
14.15, 19.15 Наука виживати
15.15, 20.15 Мисливець і жертва
16.15, 21.15 У пошуках правди
17.15, 22.15 Руйнівники міфів
18.15, 23.00 Історія зброї
00.00 Покер Дуель
01.00 Основний інстинкт
02.00 Акушери MD
02.40 NUTS
04.40 Термінатори

м. Тернопіль ТВ-4

06.00 Хіт-парад
06.45, 09.15, 10.45 Ранковий фітнес
07.00, 16.00, 19.00 22.00 00.30 Провінційні вісті
07.30, 18.50, 20.55 22.30 01.00 Оголошення. Бюро знахідок
07.35 "Погляд зблизька"
08.00 Телевізійна служба "Милосердя"
08.25, 12.55, 17.55 20.50 Колядує Тернопільщина
08.30 Переможний голос віруючого
09.00, 00.15 Час-Тайм
09.30 Дитяча програма "Чарівний ключик"
10.00, 18.00 Т/с "Максимо в моєму серці"
11.00, 16.10 Дитяча година
12.00 "Великі"
12.30 "Зроблено руками"
13.00 "Гал-кліп"
13.30, 17.00 "Столиці світу"
14.00 "TV-торія"
17.30, 03.00 4-й квартал
19.30 "Гра долі"
19.45 Дитяча програма "Пригоди Крапусі та Водознайка"
20.00 Наші вітання
21.00, 02.30 Сільський календар
21.30 "Мій комфортний дім"
22.35, 04.00 **Х/ф "Куля"**
01.05 **Х/ф "Космічний дозор"**
03.30 Музичні делікатеси

ІНТБ

07.00, 07.40, 08.40, 16.40 Мультсалон
07.05, 08.10, 11.15, 13.25, 17.25 "Сінема"
07.15, 08.15 Новини. Новини з павутини. Погода. Гороскоп. Хронограф
09.00, 11.40, 12.15, 13.30, 14.15, 22.40 Український хіт
09.30, 12.00, 14.00, 17.30, 23.00 "День в Україні"
10.00, 18.30, 20.30, 22.00, 23.30 Новини. Новини з павутини. Погода. Гороскоп. Хронограф. Телебіржа
10.30, 16.00 Дитяча програма "Капітошка"
11.00, 21.30 "Про сім'ю"
11.20 "Сад. Город. Квітник"
12.30 "Профі за день"
13.00, 15.00, 17.00 Новини. Новини з павутини. Хронограф. Телебіржа
15.30, 19.30 Д/с "Феєрія мандрів"
17.50 "В гості до світу"
18.00 "Українські традиції"
19.00 "Кава з вершками"
20.00 "За і проти"
21.00 "Арт-Терія"
21.45 "Україна. Позитив"
22.30 "Джунглі шоу-бізнесу"
00.00 Подих 80-тих
01.00 Саркофаг
02.00 Електростанція
04.00 До півночі далеко
05.00 Кімната відпочинку

м. Тернопіль ТТБ

07.30, 13.10, 19.20, 21.50, 23.20 Погода
07.35, 13.00, 19.00, 21.30 "Вісті ТТБ"
07.55, 11.50, 15.50, 18.45, 23.10 "Пісні нашого краю"
10.00 "В об'єктиві ТТБ". (Дзвінок шкільному другові)
10.10 "Замки Тернопілля". (Більче Золоте)
10.20, 22.15 "На музичній хвилі"
10.25, 22.35 Телезамальовка
10.30 "Звитяга"
10.45 "Освіта і суспільство"
11.00 М/ф
11.25 "Європейський вибір"
11.40 "Я хочу сказати"
12.00 Д/Ф "Анатолій Солов'яненко на сцені та поза сценою"
12.50 "Тема пік"
13.20 "Карнавал". 2с. ?
14.30 Мультсалейдоскоп
15.00 "Дитячі забави"
15.30 "У світі незвичайного"
16.00, 21.15 "На крилах краси і добра"
16.15 "Тернопіль у стилі ретро"
16.30 "Земне тяжіння"
17.00 "Пульс України"
17.10 Передачі ДТРК
18.10 Д/Ф "Сад божественних пісень"
18.30 "Хмеліта. Музей-садиба О. Грибоєдова"
19.25 "В об'єктиві ТТБ"
19.30 Програма "Пісня в дарунок"
19.40 "Григірська обитель"
20.00 "Консультує лікар"
20.30 "Час країни"
21.00 "Вечірня казка"
22.00 "Тернопіль у стилі ретро". (вул. Кульчицької)
22.10 "Край, в якому я живу"
22.30 "Велети духу і слави. Українська місія"
22.40 "Літопис". (М. Рудницький)

ОРТ международное

05.00, 09.00, 04.00, 12.00, 15.00, 18.00 Новости
05.05 "Доброе утро"
09.15 "Контрольная закупка"
09.45 "Жить здорово!"
11.00 "ЖКХ"
12.15, 02.15 "Модный приговор"
13.20 "Детективы"
14.00 Другие новости
14.20 "Понять. Простить"
15.35 "Хочу знать"
16.10 "Пока все дома"
17.00 "Федеральный судья"
18.15 "След"
19.00, 04.05 "Давай поженимся!"
20.00, 03.05 "Пусть говорят"
21.00 "Время"
21.30 Т/с "Доктор Тырса"
22.30 "Владимир Мулявин. Горькое счастье песняра"
23.40 Ночные новости
00.00 "Подпольная империя"
00.50 Т/с "Морской патруль"

ОРТ 1 канал

07.00, 10.00, 06.00, 13.00, 16.00, 19.00 Новости
07.05, 10.15 "Доброе утро"
11.05, 02.45 "Жить здорово!"
12.05 "ЖКХ"
13.15 "Контрольная закупка"
13.40, 06.05 "Модный приговор"
14.35, 02.10 "Детективы"
15.00 Другие новости
15.30 "Понять. Простить"
16.20 "Хочу знать"
16.45 "Смак"
17.20, 05.15 Т/с "Обручальное кольцо"
18.05 "Федеральный судья"
19.20, 01.35 "След"
20.00, 04.30 "Давай поженимся!"
21.00, 03.40 "Пусть говорят"
22.00 "Время"
22.30 Т/с "Доктор Тырса"
23.20 "Владимир Мулявин. Горькое счастье песняра"
00.20 Ночные новости
00.35 Т/с "Морской патруль"

РТР

04.00 "Утро России"
08.05, 02.45 "Аида Ведищева. Где-то на белом свете..."
09.00 "О самом главном". Ток-шоу
10.00, 13.00, 15.00, 19.00 Вести
10.30, 13.30, 15.30 Местное время. Вести-Москва
10.50 Т/с "Маршрут милосердия"
11.50 "Настоящая жизнь"
12.45, 03.45 Вести. Дежурная часть
13.50 "Кулагин и партнеры"
15.50 Т/с "Слово женщине"
16.55 Т/с "Ефросинья"
17.55 Т/с "Институт благородных девиц"
19.30 Местное время. Вести
19.50 "Спокойной ночи, малыши!"
20.00 Т/с "Чудо"
22.45 "Дежурный по стране". Михаил Жванецкий
23.50 "Вести+"
00.10 "Честный детектив"
00.45 **Х/ф "Выше холма"**

РТР планета

05.00 "Утро России"
09.05 "Фальшивомонетчики. Гении и злодеи"
10.00, 13.00, 15.00, 19.00 Вести
10.30 Местное время. Вести-Москва
10.45 Т/с "Дворик"
11.15, 01.50 "Настоящая жизнь"
12.05 "О самом главном". Ток-шоу
13.30 Вести - Спорт
13.40 "Загадки Рихарда Зорге". ф. 1
14.30, 22.25 "Кулагин и партнеры"
15.30 **Х/ф "Случайный попутчик"**
17.10, 02.35 Т/с "Богатая и любимая"
17.05, 03.20 Т/с "Ефросинья"
19.45 **Х/ф "Капля света"**
21.30 Т/с "Опера. Хроники убойного отдела. Новая версия. Почерк убийцы"
22.55 Вести.ru
23.10, 04.05 "Дежурный по стране". Михаил Жванецкий
00.00 "Вести+"
00.15 **Х/ф "Опасный поворот", 1 с.**
01.25 Вести-Спорт

НТВ

03.55 "НТВ утром"
07.30 Т/с "Таксистка"
08.30, 14.30, 17.30 Обзор. Чрезвычайное происшествие
09.00, 12.00, 15.00, 18.00, 22.15 Сегодня
09.20 Живут же люди!
09.55 "До суда"
11.00 Суд присяжных
12.30 Т/с "Ментовские войны"
15.30 Т/с "Эра Стрельца"
18.30 Т/с "Паутина"
20.30 **Х/ф "Зверобой"**
22.35 Т/с "Бальзаковский возраст, или Все мужики - сво..."
00.30 "Сделано в СССР"
03.00 Т/с "Мертвые до востребования"

НТВ мир

03.55 "НТВ утром"
07.35 Т/с "Таксистка-4", 5 с.
08.35, 14.35, 17.30, 02.10 Обзор. Чрезвычайное происшествие
09.00, 12.00, 15.00, 18.00, 22.15 Сегодня
09.25 Русская начинка
10.00 "До суда"
11.00 Суд присяжных
12.40 Т/с "Литейный". "Фальшивка", "Светские львицы"
14.30 "Маски-шоу"
15.30 Чистосердечное признание
16.15 Чрезвычайное происшествие. Расследование
16.40 Т/с "Возвращение Мухтара-2". "Железный расчет"
18.35 "Дела семейные"
19.25 Т/с "Таксистка-4", 6 с.
20.20 Т/с "Литейный". "Высший пилотаж", "Одноклассники"
22.40 Т/с "Морские дьяволы-4". 18 с. "Вирус"
23.35 "Одиссея Александра Вертинского", 1 с.
00.30 Т/с "Молодые и злые"

НТВ Наше кино

05.00 "С тех пор, как мы вместе"
06.35 "Право на выстрел"
08.05 "Голос (к/а "Исключение без правил")"
08.35 "Сибиряки"
10.10 "Перикола"
11.35 "Двое на голой земле"
13.00, 21.00 "Пока стоят горы..."
14.25, 22.25 "Шестой"
15.55, 23.55 "Прозрачное солнце осени "
16.30, 00.30 "Случай в вулкане"
17.45, 01.45 "Шаг навстречу"
19.25, 03.25 "Личное дело судьи Ивановой"

RTVI

06.00, 18.08 "Особое мнение", "Экономические новости"
07.00 М/ф "Цель", "Снеговик - почтовик", "Поморская быль", "Лабиринт. Подвиги Тесея"
08.00 "Вечерние новости из Америки"
09.00 Т/с "Чёрный ворон", 46 с.
10.00 Т/с "Мент в законе - 2". "Истребитель братвы", 1 с.
11.00 "Арт-навигатор"
11.30 "Американский ликбез"
12.00 "Цена победы"
13.00 **Х/ф "Сто солдат и две девушки"**
15.00, 02.00 Т/с "Чёрный ворон", 47 с.
16.00, 18.00, 19.00, 20.00 "Анонс"
16.08, 01.00 "Особое мнение"
17.00, 05.00 Т/с "Улицы разбитых фонарей - 3" 8 с. "Сорок лет до возмездия"
19.07, 04.00 "Клинч"
20.07 "Большой дозор"
21.00, 03.00 Т/с "Мент в законе - 2". "Истребитель братвы", 2 с.
22.00 "Сейчас в мире"
23.00 **Х/ф "Придут страсти-мордасти"**

REN-TV

04.00 "Неизвестная планета": "Беседы о тайных обществах"
04.30 "Громкое дело": "Зверь на свободе"
05.00 "Неизвестная планета": "Возвращение к папуасам"
05.30, 10.00 "Час суда с Павлом Астаховым"
06.30, 16.00 "Давайте разберемся!"
08.30, 11.30, 15.30, 18.30, 22.30 "Новости 24"
09.00 "В час пик" Подробности
11.00, 15.00, 22.00 "Экстренный вызов"
12.00 "Званый ужин"
13.00 **Х/ф "Искатели потерянного города"**
17.00 "В час пик"
19.00 Т/с "Солдаты-2"
21.00, 03.00 "Жадность": "Продукты с сюрпризом"
23.00 **Х/ф "Корень всего зла"**
01.00 "Военная тайна с Игорем Прокопенко"
02.00 Т/с "Русское средство"

TVCI

06.00 "Настроение"
08.20, 20.55 Д/ф "Сокровища алмазного фонда"
09.15 Т/с "Зимняя вишня"
10.10 "Православная энциклопедия"
10.30, 01.50 "Врачи". Ток-шоу
11.15 М/ф "Карандаш и Клякса - веселые охотники"
11.30, 14.30, 17.30, 20.30 События
11.45, 17.50, 00.30 Т/с "Огонь любви"
12.30, 13.55, 16.30 "Энциклопедия". "Впечатление. Восход солнца" Клода Моне
12.35, 01.10 "Поэтический театр Романа Виктюка". Александра Флоринская
13.00 Д/ф "О чем молчала Ванга"
13.40, 23.45, 04.45 "Градъ-город". Гранатный переулок
14.00, 21.50 Д/с "Жизнь черного континента"
14.45 "Сто вопросов взрослому"
15.25 Реальные истории. "Театральные будни"
15.50 "Деловая Москва"
16.15, 01.35 "Петровка, 38"
16.35, 22.55 Т/с "Монтекристо"
18.35, 02.35 Д/ф "Марсель и Марьяна"
19.15, 05.00 Т/с "Дьявол из Орли"
20.00 М/ф "Высокая горка", "Мышонок и Лис"
22.15 "Женская жизнь" с Ольгой Аросевой
00.00 События. 25-й час
03.15 Т/с "Место преступления - Берлин"

ТНТ

05.00 "Необъяснимо, но факт" - "Чудеса и фокусы"
06.00, 06.25 М/с "Детки подросли"
06.55 М/с "Приключения Джимми Нейтрона, мальчика-гения"
07.30, 00.00 Т/с "V-визитеры"
08.30, 09.00, 17.00, 19.00 "Универ" Ситком
09.30, 18.00 "Женская лига: парни, деньги и любовь" Комедия
10.00, 18.30 "Счастливы вместе" Комедия
10.45, 11.10 М/с "Тасманский дьявол"
11.40, 12.00 М/с "Котопес"
12.30 М/с "Бэтмен: отважный и смелый"
13.00 "Женская лига" Комедия
13.30 "Дом-2. Live"
14.25 **Х/ф "Блэйд 3: Троица"**
17.30, 19.30 "Реальные пацаны"
20.00 **Х/ф "Крысиные бега"**
22.00, 01.50 "Дом-2. Город любви"
23.00 "Дом-2. После заката". Спецвключение
23.30 "Секс" с Анфисой Чеховой"
00.55, 01.25 Т/с "Друзья"
02.50 "Школа ремонта" - "Дом-художников"
03.55 "COSMOPOLITAN. Видеоверсия"

МУЗ-ТВ

04.00, 00.50 Новогодний хит
05.30 "Муз-заряд: музыка, звезды, мульты"
07.30 "Наше"
08.10 Pro-обзор. Итоги года. Самые важные звездные события 2010 года
08.40 "Планета Шоу-Биз. Новогодний чёс"
09.05 "Отар против Нового Года"
09.35 "Лаборатория чувств"
10.35 "Самый Новый Год"
11.45 "Стилистика"
12.15 "Жена напрокат. Новогодний выпуск"
13.05, 18.45 "Топ модель по-американски"
14.00, 20.30 "Крем"
14.55 "Муз-ТВ Чарт"
15.55, 21.25 "Игра крокодил. Новый сезон"
16.55 "Укрощение строптивых: школа шарма"
18.10 "Косметический ремонт"
22.20 Pro-новости
22.50 "Звездные жиры"
23.50 "Золотая коллекция"

OTV

07.00 Мультисвіт
07.40, 08.15, 10.15, 11.20, 12.15, 13.15, 16.15, 19.15, 22.15, 02.15, 05.15 Interactive
08.00, 10.00, 13.00, 16.00, 19.00, 22.00, 02.00, 05.00 O-TV Every Day
11.00 Bon Appetit!
12.00 Музичні подорожі
00.00 OTV-ЧАТ

К-1

07.00, 16.30 Т/с "Пригоди Геркулеса"
08.40, 15.40 Т/с "Джейк 2.0"
09.30, 21.00 "Бійцівський клуб"
10.40, 11.30, 20.00 "Далекі родичі"
11.00 "Городок"
12.00, 18.00 Т/с "Солдати"
14.00 Т/с "Зоряна брама"
22.10 Т/с "Холостяки"
23.10 Т/с "Мертва зона"
00.00 "Пункт призначення X"
00.40 Т/с "4400"
01.20 "Нічне життя"

РЕТРО

05.10 По страницам Вокруг смеха 1983
06.40, 08.10, 09.40 Новогодний "Голубой огонек" 1983
11.10, 16.20, 19.40, 01.30 Ретроспектива
11.20, 12.50 Новогодний "Голубой огонек" 1967
14.00, 16.30 Битклуб и Мюзикладен. Лучшее
14.30 **Х/ф "Взмах крыльев бабочки"**
17.10 Эта неделя в истории
17.40 **Х/ф "Жандарм из Сен-Тропе"**
19.20, 23.10 Портреты во времени
19.50, 20.55 Кабачок 13 стульев (1969 год). Новогодний выпуск
22.00 Beatclub и Musikladen
23.20 **Х/ф "Девушки из Рошфора"**
01.45, 03.25 Новогодний "Голубой огонек" 1984

Enter-фільм

06.00, 03.15 "Саундтреки"
06.10 "М/ф
11.05, 18.05 "Витрина-ТВ"
11.20 **Х/ф "Шуми, городок"**
12.40 **Х/ф "Ксения, любимая жена Федора"**
14.25 **Х/ф "Монолог"**
16.15 **Х/ф "Единственная дорога"**
18.30 **Х/ф "Когда деревья были большими"**
20.25 **Х/ф "Сирано де Бержерак"**
22.15 **Х/ф "Дважды рожденный"**
23.50 **Х/ф "Сталинградская битва"**
02.45 "Киноляпы"
04.45 "Кинотрейлеры"

КІНО

06.00 М/ф(1)
06.35 М/с "Чудаковатые родители-5"
07.00 М/с "Каппа Майки"
07.40 М/с "Ах,да!"
08.00, 17.00 "Смешное домашнее видео"
08.40, 18.05 "Шоу дурацких рекордов"
09.00 Телемагазин

11.00, 15.00 Т/с "Затерянный мир-3"
12.00, 16.00 Т/с "Горец"
13.00 Х/ф "Кунг По: Нарвись на кулак"
17.40 "Лучшие нокауты мира"
18.30 Х/ф "Проект "Озирис"
20.40, 21.05 М/с "Симпсоны"
21.30 Х/ф "Нашествие монстров"
23.35, 01.20 "Секс с Анфисой Чеховой"
00.00 Х/ф "Неприкрытая ложь"
01.45 "Жестокие игры"
03.00, 04.20 Киногод
03.05 Х/ф "Небесный тихоход"
04.30 Х/ф "Чапаев"

Телеклуб

19.00 Т/с "Жизнь и смерть Лёньки Пантелеева", 6 с.
20.00 Т/с "Гончие-3". ф.3. "Полёт бумеранга", 2 с.
21.00 Т/с "Ментовские войны 4". ф.2. "Провокатор", 3 с.
22.00 Т/с "Анискин и Фантомас", 1 с.
23.03 Т/с "Анискин и Фантомас", 2 с.
01.00 Т/с "Жизнь и смерть Лёньки Пантелеева", 7 с.
02.00 Т/с "Гончие-3". ф.3. "Полёт бумеранга", 3 с.
03.00 Т/с "Ментовские войны 4". ф.2. "Провокатор", 4 с.

СТС

05.00 М/с "Росомаха и люди Икс"
05.55 М/с "Смешарики"
06.00 М/с "Скуби Ду"
06.30, 14.30 Т/с "Папины дочки"
07.00, 17.30, 18.00 "Даёшь молодёжь!"
08.00, 08.30, 22.35, 23.00 "6 кадров"
09.15 Х/ф "Трудный ребёнок"
10.45 Х/ф "Трудный ребёнок-2"
12.30 М/с "Семья почемучек"
13.00 М/с "Ясон и герои Олимпа"
13.30 М/с "Джуманджи"
14.00 М/с "Каспер, который живёт под крышей"
16.30 Галилео
18.30 Т/с "Воронины"
19.30 Т/с "Маргоша"
20.30 Х/ф "Любовь-морковь"
23.30 Кино в деталях
00.30 Т/с "Тайны Смолвиля"
03.50, 00.45 Музыка на СТС

Hallmark

05.00 "Дочери Маклеода: веселая вдова"
05.45 "Война Фойла: немка"
07.35 "Шанс найти свою любовь"
09.10 "Надежды и ожидания Мэри"
10.50 "Джордан расследует"
11.40 "Все что захочешь"
13.20 "Почти как в раю"
15.05 "Открытый дом"
16.45 "Сплетня"
18.20 "Дамы семьи Гилмор"
19.10 "Хорошая жена"
20.00 "Мисс конгениальность"
21.55 "За стеной"
23.30 "Тайны нераскрытых преступлений"
00.20 "Прежде чем скажешь "Да"
01.50 "Багаж на выходные"
03.20 "Война Фойла"

zone reality

07.00, 19.05 Чудесные истории о животных
07.50, 13.15 Реанимация: о чем мы не знаемER
08.40, 16.35 Городские медики
09.30, 15.45, 20.50 Это чудо с Ромой Дауни
10.20, 10.45, 17.25, 17.50, 05.15, 05.40 Законы Лас-Вегаса
11.10, 11.35, 18.15, 18.40, 06.05, 06.30 Отдел поиска без вести пропавших. США
12.00 Травма
12.50, 01.25 Охотники за привидениями
14.05, 14.30, 22.05, 22.30, 01.50, 02.15 Отдел поиска без вести пропавших
14.55, 15.20, 20.00, 20.25, 04.25, 04.50 Полиция
21.40 Вещественное доказательство
22.55, 02.40 Кошмар в провинции
23.45, 03.35 Разговор с серийным убийцей
00.35 Нераскрытые тайны

Discovery

07.00, 14.05 Джон, Кейт и восемь детей. Поиск домработницы
07.25, 15.20 Жить непросто людям маленького роста!. Я карлик
07.55, 15.45 Оденься к свадьбе. Добро пожаловать в салон для новобрачных!
08.20, 14.30 Король кондитеров. Китайская культура и трубочки с сыром
08.50, 04.30 Дикие блюда. Мексиканский залив
09.45, 05.20 Серьезный ремонт. Старая каретная
10.40 Гостиница для двоих. Кейптаун
11.05 Удивительные дома для отдыха. с. 7
11.30, 16.10 Это лучше не носить. с. 40
12.25 Майамские чернила. Плохой характер Эйми
13.15 Мастер на все руки. Советы для начинающих. Джули и Рей
13.40 Отремонтируй и продай. Марк
14.55 Повар на дому. Майк-серфер
17.00, 01.00 Лос-Анджелесские чернила. А работать-то негде
17.50, 06.10 Няня по вызову. Семья Джил
18.40, 22.50 Коронованные детки. Техасский Путь славы
19.30, 02.45 Мастер на все руки. Навес. Алекс и Денни
19.55, 03.10 Отремонтируй и продай. Крег К
20.20 Джон, Кейт и восемь детей. Звездно-полосатый
20.45 Джон, Кейт и восемь детей. Шоколадная лихорадка
21.10, 01.50 Это лучше не носить. с.
22.00, 03.35 Король кондитеров. Готовка вслепую, бикини и огнедышащий торт
22.25 Оденься к свадьбе. Трижды невеста
23.45 Я не знала, что беременна. с.
00.10 Коррекция веса. Семейная клиника. Большой начальник
04.00 Жить непросто людям маленького роста!. Близнецы?

NATIONAL GEOGRAPHIC

05.00 Инженерные идеи: Музей Гуггенхайма в Бильбао
06.00 Жан-Мишель Кусто: океанские приключения: Подводные сокровища Америки - Ч. 2
07.00, 12.00 Злоключения за границей: Настоящий "Полуночный экспресс"
08.00, 13.00 Охотники за нацистами: Эйхман
09.00 Укуси меня, или путешествия вирусолога: Квинсленд
10.00 Граница: Линия фронта в Сан-Диего
11.00 Зона строительства: Строительство зеленого Пекина
11.30 Я не знал этого: с. 8
14.00 Жан-Мишель Кусто: океанские приключения: Возвращение к Амазонке - Ч. 1
15.00 Укуси меня, или путешествия вирусолога: Мексика
16.00, 04.00 Граница: Бегство в тумане
17.00 Расследования авиакатастроф: Пилот или самолёт?
18.00 Мегамолл Дубая
19.00 Мегаполисы: Гонконг
19.30 Я не знал этого: с. 9
20.00, 23.00, 02.00 Мега-слом: Опасный мост в Италии
21.00, 00.00, 03.00 Труднейший в мире ремонт: Поломка в Вегасе
22.00 Десять казней египетских: Последние бедствия
01.00 Тайны истории: Джек Потрошитель
01.30 Секунды до катастрофы: Ад в Гвадалахаре

Discovery

05.00 Рухлядь? Нет, машина!
05.25, 13.15 Грязная работенка
06.20, 17.00, 03.10 Как это устроено?
06.50, 17.30, 03.40 Из чего это сделано?
07.15, 16.00, 01.50 Разрушители легенд
08.10, 00.55, 04.05 Лаборатория взрывных идей
09.05 Выжить любой ценой
10.00, 15.05 Оружие будущего
10.55, 18.00, 23.00 Top Gear
11.50 Крутой тюнинг
12.45 Пятая передача
14.10, 22.00 Безопасность границ
19.00, 00.00 Строительная помощь
20.00 Гигантские корабли
21.00 Крутые взрывы
02.45 Молниеносные катастрофы

Discovery - science

07.00 Аппараты Да Винчи. Катапульта
07.55 Расследование паранормального. Налет НЛО
08.50, 13.15 Гигантские корабли. MV Solitaire
09.45 Помешанные на трюках. Сальто назад с баржи на баржу
10.10, 20.45, 00.30 Круче не придумаешь. с.
10.40 Новый мир. Опасности будущего
11.30, 03.25 Как это работает?. с. 9
11.55 Аппараты Да Винчи. Воздушный винт
12.45, 05.40 Странные связи. Мозговед
14.05 Короли строек. Сновит - Полярный газ
14.55 Дикая планета. Каменная река
15.20 Популярная наука. Будущее.... Защитные поля
16.10 Мегамир. Швеция
17.00 Круче не придумаешь
17.25 Как это работает?
17.50 Головоломы
18.40, 22.00, 01.45 Экоград. Создавая будущее
19.30, 22.50, 02.35 Discovery. Проект Земля. Ветра без конца и без края
20.20 Как это работает. Классические луки/Кофейные аппараты/Фигурки-талисманы/Гамаки
21.10, 00.55 Идеальная катастрофа. Солнечная буря
23.40 Мегамир. Испания
03.50 Супер-войны на свалке. Человек-амфибия
04.45 В мире роботов
06.10 Суперкорабли. Морская автострада - Катамаран Кэт

Animal Planet

05.00 Поместье сурикатов
05.25 Планета диких
05.50 Приключения Корвина
06.40 Все о собаках
07.10, 07.35, 04.10, 04.35 Проект "Щенки"
08.05, 12.40 Как выжить животным?
09.00 Территория животных
09.55, 10.20 SOS дикой природы
10.50 Полиция Хьюстона - отдел по защите животных
11.45 Общество по спасению животных
12.10 Ветеринары-стажеры
13.30, 18.10 Переводчик с собачьего
14.30 Планета малышей
15.25, 15.50 Разрушители стереотипов
16.20 Невероятные путешествия
17.15, 23.40 Введение в собаковедение
19.05, 00.35 Необычные животные
20.00, 01.30 Собаки-полицейские
20.55, 02.25 Нападение акул
21.50, 03.20 Дикие и опасные
22.45 Возвращение на волю

Охота и Рыбалка

05.00, 20.00 Клевое место
05.30, 09.05, 20.30, 00.05 Секреты рыбалки с Бейбом Винкельманом
06.00, 11.10, 14.40, 21.00, 02.10 Охота без границ
06.55, 18.45 Особенности охоты на Руси
07.10, 22.10 Планета рыбака
07.35, 22.35 С удочкой в открытом океане
08.00, 23.00 Рыбалка в открытом море
08.35, 23.35 История охоты
09.35, 00.35 Дичь и Охотник
10.05 Бенгальские лодочники
12.20, 03.20 Вишневая косточка
12.50, 03.50 В погоне за крупной рыбой с Ларри Далбергом
13.15, 04.15 Секреты охоты с Бейбом Винкельманом
13.45, 04.45 Амуниция и снасти
14.00 Личный опыт
15.45 Мастер-класс
16.00, 19.15 Охота и рыбалка с Джеффом Томасом
16.30 Следопыт
16.45 Ружье
17.00 По рекам России
17.40 Охота в горах Тянь-Шаня
19.35 Охота в Новом Свете
21.55 На крючке
01.05 Угри

DRIVE

05.00 Лучшие машины мира
05.15, 11.00, 15.15 Снимая на ходу
05.30, 09.25, 13.30, 00.25 Мотодизайн
05.35 Автоклассика
06.00 Городские джунгли. Питер
06.30, 19.30, 00.30 Автоособенности
07.00 Тюнинг
07.30 Pro moto
08.00 Группа разбора
08.30 Герои автострады
09.30, 02.00 Внедорожники
10.00 Пит-стоп
10.05, 13.35, 02.30 Автомобильные истории
10.30 Встречное движение
11.15 Эндуро-кросс 2009
12.00 Автомобили будущего
12.30 Городские джунгли. Москва
13.00 Вторые руки
14.00 Ретро авто
14.30 50 машин, которые стоит попробовать
14.45 Мотоособенности
15.30 Тест драйв в Нью-Йорке
16.00 Зелёный транспорт
16.30 Форсаж
17.00 ИЗРАИЛЬ. Нам любые дороги дороги
17.30, 01.30 Мотодрайв
18.00, 20.30 Формула Дрифт
18.30, 21.00 Байки от байкеров
19.00 Мой гараж
20.00 Это вы можете
21.30 По дорогам Второй мировой
22.00 Английские мотоциклы от А до Я
22.30 Мотомир с Анастасией Нифонтовой
23.00 Кругосветка по бездорожью
23.30 Суперкросс 2009
01.00 Автодрайв
02.55 Персона
03.25 Скоростные трассы соленого озера
04.20 Авто звезды с Татьяной Пушкиной

EXTREME

01.05, 04.50, 05.15, 13.25, 13.50, 00.40 Eds Up Series 2 - Канадская рок-звезда Эд Робертсон в экстремальных условиях!
01.30, 05.40, 14.15, 22.10 World Combat League Series - Соревнования по разным видам единоборств
02.20, 12.35, 20.30, 23.50 Mantracker Series 3 - Игра на выживание. Два друга в дикой местности в Канаде должны дойти до пункта назначения
03.10 Glutton For Punishment
03.35 Glutton For Punishment
04.00 Carpocalypse Series 1
06.30, 07.00, 07.30 I-Ex 2 - Разные виды экстремального спорта
08.00, 16.45 Uci Nissan Mountain Bike World Cup 2008 - Соревнования по маунтинбайку
08.25, 17.10 Profiles - Tosh Townend - Программа об известном скейтбордисте Тоше Тауненде
08.50, 17.35 Profiles - Taylor Knox - Программа об известном серфингисте Тейлоре Ноксе
09.15, 18.00 Д/ф Mengejar Ombak 1 - о молодом серфингисте Диди Сариане
10.05, 18.50 X Games 16 2010 - Соревнования по BMX
10.55, 11.20, 15.05, 15.30 Fantasy Factory - Программа Роба Драйдека
11.45, 15.55, 19.40 Untracked Series 1 - Все виды экстрима: от гигантских волн в Микронезии до заснеженных горных вершин в Канаде
12.10, 16.20, 20.05 Untracked Series 2 - Все виды экстрима: от гигантских волн в Микронезии до заснеженных горных вершин в Канаде
21.20 Carpocalypse Series 1 4
23.00 Glutton For Punishment
23.25 Glutton For Punishment 4

Euro Sport

09.30, 12.35 Ралли. Ралли-рейд (Дакар). Этап 8
10.00 Теннис. Турнир WTA в Австралии (Сидней) 1/8 финала
13.00, 00.45 Футбол. Кубок Азии в Катаре. Групповой этап. Индия - Австралия
14.15 Снукер. Мастерс (Лондон, Великобритания). Джон Хиггинс (Шотландия) - Грэм Дотт (Шотландия). 2-й день
15.30 Снукер. Мастерс (Лондон, Великобритания). Ронни О'Салливан (Англия). Марк Аллен (Северная Ирландия). 3-й день
18.30 Горные лыжи. Кубок мира в Австрии (Флахау). Слалом. Женщины. 1-я попытка
19.15 Прыжки с трамплина. Кубок мира в Чехии (Гарахов). HS 205
20.00 "Олимпийские игры. Лондон". Фехтование. Мариэль Загунис . Журнал
20.05 Дартс. Чемпионат мира в Великобритании (Фримли Грин). Финал
21.15, 00.15, 01.50 Ралли. Ралли-рейд (Дакар). Этап 9
21.45 Горные лыжи. Кубок мира в Австрии (Флахау). Слалом. Женщины. 2-я попытка
22.15 Снукер. Мастерс (Лондон, Великобритания). Стивен Магуайр (Шотландия). Марко Фу (Гонконг). 3-й день
00.00 Экстремальный спорт. Freeride Spirit
02.15 Вот это да!!!

Здоровье ТВ

05.00, 20.00 Познай себя
05.35, 20.35 Я победил эту боль
06.10, 21.10 Ошибки здоровья
06.50, 09.20, 12.50, 21.50, 00.20, 03.50 Азбука здоровья
06.55, 09.25, 16.35, 21.55, 00.25 Ты - то, что ты ешь
07.30 Тайны медицины
08.00, 23.00 Нетрадиционная медицина
08.40, 23.40 Разоблачение продуктов
09.55, 00.55 Школа разума
10.35, 01.35 Жизнь или Смерть?
11.00, 02.00 Как не потерять здоровье
11.40, 02.40 Женский журнал
12.20, 03.20 Сколько вам лет?
12.55, 03.55 Внимание, еда!
13.30, 04.30 Я расту
14.00, 19.10 Наболевший вопрос
14.50 Издержки производства
15.30 Секреты здоровья
15.55 Кабинет красоты
17.00 Правила здоровья
17.35 Детская медицина
18.00 Большая пробежка. "Энергетика еды"
18.40 История болезней
22.30 Не выходя из дома

НТВ Детский Мир

05.00, 09.00, 13.00 Х/ф "Юрка - сын командира"
06.15, 10.15, 14.15 М/с "Гирлянда из малышей" ф.1 "Осторожно, обезьянки!" ф.2 "Храбрец-удалец"
07.00, 11.00 М/ф "Рикки-Тикки-Тави", "На лесной эстраде", "Как утенок-музыкант стал футболистом", "Белая шкурка"
08.00, 12.00 М/ф "Подружка", "Что такое хорошо и что такое плохо", "Оранжевое горлышко", "Воспоминание"
15.00 Х/ф "Тайна железной двери"
16.10 М/с "Обезьянки и грабители", ф.3. "Как обезьянки обедали" ф.4 "Петух и краски", "Еще раз про квартет"
17.00 М/ф "Кот, который гулял сам по себе", "Большая эстафета", "Архангельские новеллы", "Оттого, что в кузнице не было гвоздя"
18.00 М/ф "Прекрасная Пери", "Танцы кукол", "Влюбленное облако", "Академик Иванов"

Jetix

05.00, 15.00, 21.55, 00.25 "Американский дракон"
05.25, 10.45, 21.30 "Новая школа императора"
05.50 "Лило и Стич"
06.15, 12.25, 19.30 "Приколы на переменке"
06.20, 12.35, 15.30, 18.30, 03.45 "Финес и Ферб"
06.45, 11.35, 21.05, 02.30, 04.35 "Кид vs Кэт"
07.00, 09.05 "Клуб Микки Мауса"
07.25 "Умелец Мэнни"
07.50 "Мои друзья Тигруля и Винни"
08.15 "Маленькие эйнштейны"
08.40 "Спецагент Осо"
09.30 "Команда Гуфи"
09.55 "Легенда о Тарзане"
10.20 "Тимон и Пумба"
11.10, 22.20, 04.10 "Джимми Кул"
12.00, 14.30, 00.00 "Ким Пять-с-плюсом"
13.00, 19.00, 00.50, 02.55 "H2O: Просто добавь воды"
13.30, 17.30, 20.15 "Ханна Монтана" - сериал
14.00, 17.00, 19.45 "Волшебники из Вэйверли Плэйс"
16.00, 20.40, 01.15, 03.20 Т/с "Все тип-топ, или Жизнь Зака и Коди"
16.30 "Дайте Санни шанс"
18.00 "Зик и Лютер"
22.45, 02.05 "На замену"
23.10, 01.40 "Тоталли Спайс"
23.35 "Монстер Бастер Клаб"

НОВИНИ КІНО НОВИНИ КІНО НОВИНИ КІНО

Круз забрався на найвищу будівлю в світі

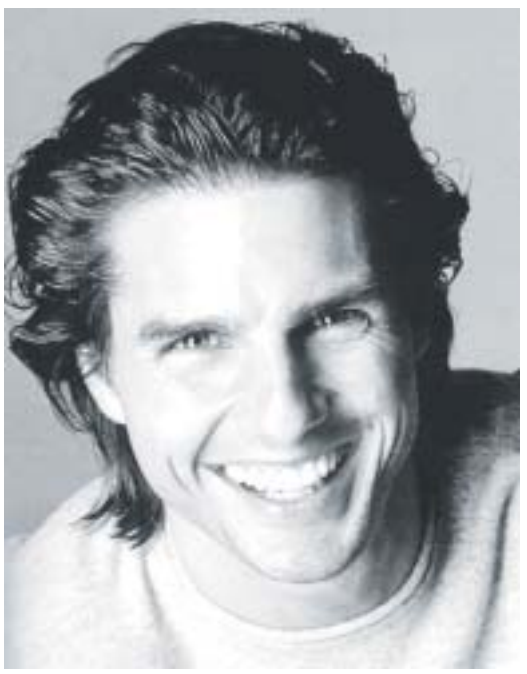

Нещодавно були опубліковані кадри із зйомок четвертого фільму серії фільму "Місія нездійснима".

Наприкінці жовтня Том Круз, виконавець головної ролі у фільмі, розкрив назву четвертої серії. За словами актора, вона називатиметься "Примарний протокол". Круз повідомив, що сценарій змусить його героя дертися по стіні хмарочоса Бурдж-халіфа в Дубаї. Актора зняли саме під час виконання цього трюка.

Бурдж-Халіфа вважається найвищою будівлею в світі. Його висота з урахуванням шпиля – 828 метрів. Круз був закріплений на тросі, що тягнувся з вікна одного з верхніх поверхів будівлі, а зйомки велися на камери, що встановили на вертольотах.

Разом із Томом Крузом в "Примарному протоколі" знімаються й інші не менш відомі актори.

Бред Піт не хоче розшукувати "Втрачене місто Зет"

Бред Піт відмовився від головної ролі у фільмі "Втрачене місто Зет".

Анонсований у 2008 році фільм заснований на однойменній книзі американського журналіста Девіда Гранна. Відзначимо, що на момент анонса, книга ще не була видана – вона поступила в продаж тільки в 2009 році. Робота Гранна, у свою чергу, заснована на реальних подіях і розповідає про зниклу в 1925 році в центральній Бразилії експедиції британського дослідника Персі Фосетта.

У фільмі "Втрачене місто Зет" Фосетта повинен був зіграти саме Бред Піт. Крім того, актор планував стати продюсером проекту. Проте робота над фільмом припинилася (імовірно через фінансові розбіжності між компанією Paramount і режисером стрічки Джеймсом Греєм). Мабуть, тому Піт і відмовився від ролі. При цьому він продовжує числитися продюсером фільму.

УТ-1

06.00 "Доброго ранку, Україно!"
06.00 Ранкова молитва
06.05, 06.30, 07.00, 07.30, 08.00, 15.00 Новини
06.10, 07.05, 08.05, 00.10 Спорт
06.15, 07.10, 08.10, 09.25, 15.25, 19.20, 23.50, 01.45 Погода
06.20, 23.15 Вертикаль влади - 1 частина
06.35, 23.35 Вертикаль влади - 2 частина
06.45 Православний календар
07.25 Автодрайв
07.50, 08.30 М/ф
08.15 Огляд преси
08.40, 00.50 Корисні поради
09.00, 21.00, 01.20 Підсумки дня
09.30 Ток-шоу "Легко бути жінкою"
11.00 Фестиваль цирку в Массі
12.05 Х/ф "Червоне і чорне" 1,2 с
15.15 Euronews
15.30 Золотий гусак
15.55, 02.45 Х/ф "Коник"
17.30 В гостях у Д. Гордона. М.Жванецький (2ч.)
18.40 Шеф-кухар. Вечеря
19.00 Світло
19.40 Біатлон. Кубок світу. Індивідуальна гонка. (чоловіки)
21.25 Світ спорту
21.40 М.Поплавський. "Світ моєї любові", 2 ч.
22.45 Мегалот
22.50 Суперлото, Трійка, Кено
23.00, 00.00 Підсумки
23.30 Підсумки дайджест
00.15 Від першої особи
01.50 ТелеАкадемія
04.10 Д/ф "Останні римляни"
05.05 Д/ф "По слідах гігантських лінивців"

УТ-2 1+1

06.00 Т/с "Янгол-охоронець"
06.45 М/ф "Дикі лебеді", "Жив собі пес"
08.00 "Легенди Ретро-FM"
10.00, 17.35, 05.35 "Сімейні драми"
11.00, 18.30 "Не бреши мені"
12.00 Т/с "Любов - не те, що здається"
13.00 "Гроші"
14.05 Т/с "Таке життя"
15.05, 23.40 Х/ф "Принц із Нью-йорка"
17.00, 19.30, 23.25 ТСН
17.25 "Шість кадрів "
20.10 "Шоу на два мільйони"
21.20, 22.00 Т/с "Інтерни"
22.25, 01.30 Т/с "Маргоша - 3"
02.20 Т/с "Монте-Крісто"
04.00 Х/ф "Шалені гроші"

Інтер

06.00 Х/ф "Війна і мир"
07.35 Х/ф "Жіночі сльози"
09.15 Т/с "Повернення Мухтара-2"
10.15 Т/с "Останній секрет майстра"
11.15 Т/с "Боєць"
12.10 "Знак якості"
12.50 "Зрозуміти. Пробачити"
13.15 "Детективи"
14.20, 04.05 "Судові справи"
15.10 Т/с "Спецкор відділу розслідувань"
16.10, 20.30 Т/с "Здрастуй, мамо!"
17.05 Т/с "Завжди говори "Завжди"
18.00 Новини
18.10 Т/с "В лісах і на горах"
19.00 Т/с "Обручка"
20.00, 02.25 "Подробиці"
21.30 Т/с "Знахар".
23.25 Д/п "Близнюки. Одна доля на двох"
00.25 "День Дакару"
00.30 Х/ф "Жорстокі ігри-2".
03.00 Телевізійна служба розшуку дітей
03.05, 05.15 Т/с "До смерті-3"
03.25 Т/с "В останню мить"
04.45 Знак якості

ICTV

06.05 Служба розшуку дітей
06.15, 06.40, 07.40, 01.20, 02.45 Погода
06.20, 02.15 Факти
06.30, 09.25, 12.55, 19.20, 01.15 Спорт
06.45 Світанок
07.45 Провокатор
08.45 Факти. Ранок
09.30, 19.25, 00.30 Надзвичайні новини з Костянтином Стогнієм
10.15 Т/с "Вулиці розбитих ліхтарів. Менти-8"
11.20 Т/с "Солдати-15"
12.25, 13.00 Анекдоти по-українськи
12.45 Факти. День
13.25, 22.50 Уральські пельмені
15.05, 20.10 Т/с "Даїшники"
17.35 Т/с "Вулиці розбитих ліхтарів. Менти-2"
18.45 Факти. Вечір
22.35 Факти. Підсумок дня
01.25 Т/с "Втеча з в'язниці-4"
02.50 Т/с "Бостонське правосуддя-5"
03.30 Т/с "По закону"
05.25 Т/с "Мене звуть Ерл-4"

П'ятий канал

06.00 Програма передач
06.01, 22.30 "Час-Тайм"
06.15, 10.15, 13.20, 15.20, 17.20, 18.55, 23.50 "Погода на курортах"
06.20, 18.45, 23.15, 00.20, 02.50, 04.20 "Час спорту"
06.30 "Ранок на 5-му"
09.10, 22.15, 23.30, 02.40, 04.15 "Бізнес-час"
09.20, 11.20, 12.20, 14.20, 16.20, 17.50, 22.45 "Погода в Україні"
09.25, 00.30, 03.30 "Автопілот-новини"
09.35, 13.30, 14.30 "5 елемент"
10.00, 11.00, 12.00, 13.00, 14.00, 15.00, 16.00, 17.00, 18.00, 20.30, 03.00 "Час новин"
10.30, 11.30, 12.30 "Спільний проект 5 каналу та інформаційного агентства Уніан "Прес-конференції у прямому ефірі"
10.55, 18.20, 00.25 "Погода у світі"
15.30 "Здорові історії"
16.30 "Арсенал"
17.30 "Велика політика"
18.30, 23.40, 04.30 "Київський час"
19.00, 23.00, 00.00, 01.00, 04.00, 05.00 "Час новин" (російською мовою)
19.25, 01.15, 05.15 "Час: важливо"
21.00, 02.00 "Час"
21.50, 03.40 "Машина часу"
23.55, 02.55, 04.25 "Огляд преси"
00.40 "Ресторанні новини"
04.40 "Особливо небезпечно"

СТБ

06.20 "Документальний детектив"
06.45 Т/с "Кулагін та Партнери"
07.10 Т/с "Комісар Рекс"
10.05 Х/ф "КостяНіка. Час літа"
12.10 "Нез'ясовно, але факт"
13.05 "Битва екстрасенсів"
14.05 "Правила життя. Хвороби 21 століття"
15.05 "Давай одружимося"
17.00 "Неймовірна правда про зірок"
18.00, 22.00 "Вікна-Новини"
18.10 "Битва екстрасенсів. Війна світів"
22.25 "Паралельний світ"
23.25 Т/с "Доктор Хаус"
00.20 Т/с "Клініка"
01.25 "Вікна-Спорт"
01.35 Х/ф "Індійське кіно"

Новий канал

04.35 Руйнівники міфів
06.10 Т/с "Ранетки"
07.00, 14.50 Т/с "Друзі"
08.00, 17.55 Т/с "Щасливі разом"
09.00 Т/с "Курсанти"
11.20 Х/ф "Побачення з зіркою"
13.20, 19.35 Т/с "Татусеві дочки"
14.45, 15.45 Teen Time
15.50 Т/с "Останній акорд"
16.55, 21.05 Т/с "Вороніни"
19.00, 23.55 Репортер
19.15, 00.15 Спортрепортер
19.20, 00.20 Погода
22.05, 00.30 Зроби мені смішно
23.00, 01.20 Очевидець
00.25 Служба розшуку дітей
02.10 Т/с "Колишня"

ТЕТ

06.30 М/ф "Злістний"
07.00 М/с "Скарби острова черепах"
07.30 М/с "Маленьке ведмежа"
08.00, 19.30 "Дом-2"
09.00 Телемагазин
10.00, 16.30 "Модний вирок"
11.00, 22.00 "Давай спробуємо!"
12.00 "Звана вечеря"
13.00, 17.30 "Давай одружимося"
14.00 М/ф "Світ Квеста"
14.30 Т/с "Чарівники з Вейверлі"
15.00 Т/с "Н2О: Просто додай води"
15.30 Т/с "Хто у домі господар"
18.30, 23.30 Т/с "Універ".
20.30 "Дом-2".Спецвипуск
21.00 Т/с "Маргоша".
23.00 "Шлюбне чтиво"
00.30 "До світанку"

НТН

06.00 "Легенди бандитського Києва"
06.25 М/ф "Боцман і папуга"
07.15 Х/ф "Зелений фургон", 2 с.
08.50, 00.30 "Щоденники Дакара 2011"
09.00, 22.00 Т/с "NCIS: полювання на вбивцю"
09.50, 23.00 Т/с "Закон і порядок"
10.40, 20.20 Т/с "CSI: Лас-Вегас"
11.30, 00.40 Т/с "Міс Марпл"
13.35, 19.20 Т/с "Інструктор"
14.30 Т/с "Кріт - 2"
15.40 Х/ф "За ким тюрма плаче"
16.55 Х/ф "За два кроки від "Раю"
18.30 "Правда життя". Анатомія страху
19.00, 21.30, 00.00, 03.15, 05.15 "Свідок"
02.30 Т/с "Після смерті"
03.35 "Легенди бандитської Одеси"
04.00 "Агенти впливу"
05.40 "Політтерор"

Тоніс

05.50, 10.45, 15.50, 04.00 Твій хіт
06.30 Переможний голос віруючого
07.00, 18.40, 20.50, 23.25 "Життя"
07.10, 18.30, 20.30, 23.15, 05.30 "24 години"
07.20 24 години. Головне питання
07.40, 15.00 Служба розшуку дітей
08.00, 19.00 Підкорення Арктики
09.00, 21.10 Дитинство в дикій природі
11.00, 17.30 Генеза здоров'я
12.15 Погляд у майбутнє
16.30, 22.15 Цей дивний, дивний світ
20.00, 23.35, 05.10 Сильні світу сього
00.00 Таємниці долі
02.35 Т/с "Діти Дюни"
05.00 Екстремікс

ТВІ

06.00 Классная реклама
07.00, 18.00, 20.30, 05.00 Сегодня
07.30 М/ф "Черный пират"
08.00, 16.00 Военная Тайна
09.45, 22.00 Мегакатастрофы
12.00, 17.00 Т/с "Охотник"
13.00 Мозг
14.00 Вселенная
15.00 Т/с "24"
18.30, 23.00 Криминальная Россия
19.30 Правда Віталія Портнікова
21.00 Загадки НЛО
00.00 Х/ф "Чувственные друзья"
01.30 КлубНички
03.30 Х/ф "Секреты горничной"
05.30 М/ф "Нимболы"

ТРК Україна

06.00, 05.25 Срібний апельсин
06.50, 17.00, 19.00, 03.30 Події
07.10 Т/с "Єфросинія", 227 с.
08.20, 14.00, 22.20 Т/с "Слід"
09.00 Т/с "Шахта", 12 с.
10.00 Т/с "Петля", 8 с.
11.00 Т/с "Райські яблучка - 2", 23 с.
12.00 Т/с "Любов та інші дурощі", 23 с.
13.00, 02.15 Шоу "Граєш або не граєш"
15.40, 03.00 Щиросерде зізнання
16.10 Федеральний суддя
17.15, 04.00 Критична точка
18.00 Т/с "Єфросинія", 228 с.
19.20 Т/с "Охоронець - 2", 2 с.
20.20 Т/с "Шахта", 13 с.
21.20 Т/с "Лігвище змія", 3 с.
00.10 Х/ф "Повернення до раю"
04.40 Т/с "Любов та інші дурощі"

М-1

07.00, 09.40, 11.30, 12.10, 13.10, 14.10, 15.00, 15.30, 16.20, 01.40 Хіти Non-Stop
09.30, 12.00, 13.00, 14.00, 15.20, 18.00, 20.00, 21.30, 22.30, 01.00 eMOneNews Digest
10.00 Шок і сльози Голлівуду
11.00 Новіє Рускіє Горкі
14.30 Blond 007
15.50, 01.10 Дівчата в маєтку Плейбоя
17.00, 00.00 25 найстильніших
18.10 CoolBaba.cc
19.00, 20.10, 21.40, 22.40 TOP 100

Мегаспорт

06.00, 09.00 Вуличний футбол
06.40, 13.45 Бікіні: пункт призначення
07.00 Маги-колимаги
10.00 Великі перегони
14.15, 19.15 Наука виживати
15.15, 20.15 Мисливець і жертва
16.15 У пошуках правди
17.15, 22.15 Руйнівники міфів
18.15, 23.00 Історія зброї
21.15 Шукачі
00.00 Покер Дуель
01.00 Основний інстинкт
02.00 Акушери MD
02.40 NUTS
04.40 Термінатори

м. Тернопіль ТВ-4

06.00 Хіт-парад
06.45, 09.15, 10.45 Ранковий фітнес
07.00, 16.00, 19.00 22.00 00.30 Провінційні вісті
07.30, 18.50, 20.55 22.30 01.00 Оголошення. Бюро знахідок
07.35 Сільський календар
08.00 "Мій комфортний дім"
08.25, 12.25, 17.55 20.50 Колядує Тернопільщина
08.30 Переможний голос віруючого
09.00, 00.15 Час-Тайм
09.30 "Гра долі"
09.45, 19.45 Незвідана країна
10.00, 18.00 Т/с "Максимо в моєму серці"
11.00, 16.10 Дитяча година
11.50 Дитяча програма "Пригоди Крапусі та Водознайка"
12.00 4-й квартал
12.30, 17.00, 03.30 "Столиці світу"
13.00 "Сім'я від А до Я"
13.30 Дитяча програма "Чарівний ключик"
14.00, 01.05 Х/ф "Комедія давно минулих днів"
15.30 "Погляд зблизька"
17.30 Клуб англійської мови
19.30 Дім книги
20.00 Наші вітання
21.00, 02.30 Формула здоров'я
22.35, 04.00 Х/ф "Дещо про кохання"

ІНТБ

07.00, 07.40, 08.40, 16.00 Мультсалон
07.10, 08.10, 10.25, 11.15, 13.25, 15.25, 17.25 "Сінема"
07.15, 08.15 Новини. Новини з павутини. Погода. Гороскоп. Хронограф
09.00, 13.30 Український хіт
09.30, 12.00, 14.00, 17.30, 23.00 "День в Україні"
10.00, 18.30, 20.30, 22.00, 23.30 Новини. Новини з павутини. Погода. Гороскоп. Хронограф. Телебіржа
10.30 "Арт-Терія"
11.00, 14.40 "Про сім'ю"
11.20, 20.00 "Сад. Город. Квітник"
12.15, 19.30 "Українські традиції"
12.30, 22.30 "Кава з вершками"
13.00, 15.00, 17.00 Новини. Новини з павутини. Хронограф. Телебіржа
14.30, 18.00 "В гості до світу"
15.30 "Срібний струмок"
17.50 "МНС інформує"
18.15 "Джунглі шоу-бізнесу"
19.05 "Україна. Позитив"
21.00 "Відверто про політику"
00.00 До півночі далеко
01.00 Електростанція
02.00 Рок-н-рол до рання
05.00 Кімната відпочинку

м. Тернопіль ТТБ

07.30, 13.10, 21.50, 23.20 Погода
07.35, 13.00, 19.00, 21.30 "Вісті ТТБ"
07.55, 12.45, 14.20, 15.45 "Пісні нашого краю"
10.00 "Тригірська обитель"
10.20, 22.35 "Край, в якому я живу"
10.25, 22.25 "На музичній хвилі"
10.30 "Консультує лікар"
11.00 М/ф
11.25 Д/Ф "Сад божественних пісень"
11.45 "На крилах краси і добра'
12.00 "Літопис". (М. Рудницький)
12.30 "Хмеліта. Музей-садиба О. Грибоєдова"
13.15 "В об'єктиві ТТБ"
13.20 Фільм-дітям. "За щучим велінням"
14.30 Мульткалейдоскоп
15.00 "Дитячі забави"
15.30 Д/Ф "Скарби історії"
16.10 Д/Ф "Ми люди"
17.00 "Пульс України"
17.10 Передачі ДТРК ""
18.10 Д/Ф "Олександр Кобелєв"
18.30 "Дивоцвіти"
18.55, 22.10 Телезамальовка
19.20 Тема пік
19.30 Програма "Пісня в дарунок"
19.40 Вертеп "Ходаки"
20.00 "Актуальне інтерв'ю"
20.30 "Час країни"
21.00 "Вечірня казка"
21.15 "Європейський вибір"
22.00 Д/Ф "Різдво у Карпатах"
22.15 "Спортивні меридіани"
22.30 "Велети духу і слави. Українська місія"
22.40 "Літопис". (А.Гриб)
23.00 Д/Ф "Відверто про себе". (Н. Матвієнко)

ОРТ международное

05.00, 09.00, 04.00, 12.00, 15.00, 18.00 Новости
05.05 "Доброе утро"
09.15 "Контрольная закупка"
09.45 "Жить здорово!"
11.00 "ЖКХ"
12.15, 02.15 "Модный приговор"
13.20 "Детективы"
14.00 Другие новости
14.20 "Понять. Простить"
15.35 "Хочу знать"
16.10 "Пока все дома"
17.00 "Федеральный судья"
18.15 "След"
19.00, 04.05 "Давай поженимся!"
20.00, 03.05 "Пусть говорят"
21.00 "Время"
21.30 Т/с "Доктор Тырса"
22.30 "Раймонд Паулс. Возвращение маэстро"
23.40 Ночные новости
00.00 "Подпольная империя"
00.50 Т/с "Морской патруль"

ОРТ 1 канал

07.00, 10.00, 06.00, 13.00, 16.00, 19.00 Новости
07.05, 10.15 "Доброе утро"
11.05, 02.45 "Жить здорово!"
12.05 "ЖКХ"
13.15 "Контрольная закупка"
13.40, 06.05 "Модный приговор"
14.35, 02.10 "Детективы"
15.00 Другие новости
15.30 "Понять. Простить"
16.20 "Хочу знать"
16.45 "Смак"
17.20, 05.15 Т/с "Обручальное кольцо"
18.05 "Федеральный судья"
19.20, 01.35 "След"
20.00, 04.30 "Давай поженимся!"
21.00, 03.40 "Пусть говорят"
22.00 "Время"
22.30 Т/с "Доктор Тырса"
23.20 "Раймонд Паулс. Возвращение маэстро"
00.20 Ночные новости
00.35 Т/с "Морской патруль"

РТР

04.00 "Утро России"
08.05, 03.00 "Первые на Марсе. Неспетая песня Сергея Королева"
09.00 "О самом главном". Ток-шоу
10.00, 13.00, 15.00, 19.00 Вести
10.30, 13.30, 15.30 Местное время. Вести-Москва
10.50 Т/с "Маршрут милосердия"
11.50 "Настоящая жизнь"
12.45 Вести. Дежурная часть
13.50 "Кулагин и партнеры"
15.50 Т/с "Слово женщине"
16.55 Т/с "Ефросинья"
17.55 Т/с "Институт благородных девиц"
19.30 Местное время. Вести
19.50 "Спокойной ночи, малыши!"
20.00 Т/с "Чудо"
22.55 "Вести+"
23.15 Х/ф "Божественные тайны сестричек Я-Я"
01.30 Т/с "Старый Новый год", 1 с.

РТР планета

05.00 "Утро России"
09.05 "Космические каскадеры. С риском для жизни"
10.00, 13.00, 15.00, 19.00 Вести
10.30 Местное время. Вести-Москва
10.45 Т/с "Дворик"
11.15, 01.50 "Настоящая жизнь"
12.05 "О самом главном". Ток-шоу
13.30 Вести - Спорт
13.40 "Загадки Рихарда Зорге". ф. 2
14.30, 22.25 "Кулагин и партнеры"
15.30, 19.45 Х/ф "Капля света"
17.10, 02.35 Т/с "Богатая и любимая"
18.05, 03.20 Т/с "Ефросинья"
21.30 Т/с "Опера. Хроники убойного отдела. Новая версия. Почерк убийцы"
22.55 Вести.ru
23.10, 04.05 "Аида Ведищева. Где-то на белом свете..."
00.00 "Вести+"
00.15 Х/ф "Опасный поворот", 2 с.
01.05 Вести-Спорт
01.20 "Моя планета"

НТВ

03.55 "НТВ утром"
07.30 Т/с "Таксистка"
08.30, 14.30, 17.30 Обзор. Чрезвычайное происшествие
09.00, 12.00, 15.00, 18.00, 22.15 Сегодня
09.20 Живут же люди!
09.55 "До суда"
11.00 Суд присяжных
12.30 Т/с "Ментовские войны"
15.30 Т/с "Эра Стрельца"
18.30 Т/с "Паутина"
20.30 Х/ф "Зверобой"
22.35 Т/с "Бальзаковский возраст, или Все мужики - сво..."
00.35 Кулинарный поединок
01.35 "Друзья встречаются вновь"
03.00 Т/с "Мертвые до востребования"

НТВ мир

03.55 "НТВ утром"
07.35 Т/с "Таксистка-4", 6 с.
08.30, 14.30, 17.30, 02.20 Обзор. Чрезвычайное происшествие
09.00, 12.00, 15.00, 18.00, 22.15 Сегодня
09.25 Золотая пыль
10.00 "До суда"
11.00 Суд присяжных
12.40 Т/с "Литейный". "Высший пилотаж", "Одноклассники"
15.30 Чистосердечное признание
16.15 Чрезвычайное происшествие. Расследование
16.40 Т/с "Возвращение Мухтара-2". "Смерть по телефону"
18.35 Час суда
19.25 Т/с "Таксистка-4", 7 с.
20.20 Т/с "Литейный". "Возмездие", "Золотое дело"
22.40 Т/с "Морские дьяволы-4". 19 с. "Уничтожить после прочтения"
23.35 "Одиссея Александра Вертинского", 2 с.
00.40 Т/с "Молодые и злые"

НТВ Наше кино

05.00 "Пока стоят горы..."
06.25 "Шестой"
07.55 "Прозрачное солнце осени "
08.30 "Случай в вулкане"
09.45 "Шаг навстречу"
11.25 "Личное дело судьи Ивановой"
13.00, 21.00 "Виктория"
14.35, 22.35 "Признать виновным"
16.00, 00.00 "Ни Богу, ни черту"
16.20, 00.20 "Закон жизни"
18.05, 02.05 "Семьдесят два градуса ниже нуля"
19.35, 03.35 "Куда исчез Фоменко?"

RTVI

06.00, 18.08 "Особое мнение", "Экономические новости"
07.00 М/ф "Переменка 1", "Машенька", "Приключения огуречика", "Волшебная палочка", "Хвосты"
08.00 "Вечерние новости из Америки"
09.00 Т/с "Чёрный ворон", 47 с.
10.00 Т/с "Мент в законе - 2". "Истребитель братвы", 2 с.
11.00 "Израиль за неделю"
12.00 "Большой дозор"
13.00 Х/ф "Придут страсти-мордасти"
15.00, 02.00 Т/с "Чёрный ворон", 48 с.
16.00, 18.00, 19.00, 20.00 "Анонс"
16.08, 01.00 "Особое мнение"
17.00, 05.00 Т/с "Улицы разбитых фонарей - 3" 9 с. "Джокер"
19.07, 04.00 "Народ против"
20.07 "В круге света"
21.00, 03.00 Т/с "Мент в законе - 2". "Истребитель братвы", 3 с.
22.00 "Сейчас в мире"
23.00 Х/ф "Даурия", 1 с.

REN-TV

04.00 "Неизвестная планета": "Беседы о тайных обществах"
04.30 "Громкое дело": "Собачье дело: Четвероногие бомжи"
05.00 "Неизвестная планета": "Возвращение к папуасам"
05.30, 10.00 "Час суда с Павлом Астаховым"
06.30, 12.00 "Званый ужин"
07.30, 16.00 "Давайте разберемся!"
08.30, 11.30, 15.30, 18.30, 22.30 "Новости 24"
09.00, 17.00 "В час пик"
11.00, 15.00, 22.00 "Экстренный вызов"
13.00 Х/ф "Корень всего зла"
19.00 Т/с "Солдаты-2"
21.00, 03.00 "Гениальный сыщик": "Опасно для жизни"
23.00 Х/ф "Ущерб"
01.00 "Несправедливость"
02.00 Т/с "Русское средство"

TVCI

06.00 "Настроение"
08.25, 20.55 Д/ф "Один час в Эрмитаже"
09.15 Т/с "Зимняя вишня"
10.05 "Наши любимые животные"
10.30, 01.55 "Врачи". Ток-шоу
11.15 М/ф "Дело прошлое..."
11.30, 14.30, 17.30, 20.30 События
11.45, 17.50, 00.30 Т/с "Огонь любви"
12.30, 13.55, 16.30 "Энциклопедия". Анри де Тулуз-Лотрек
12.35, 01.15 "Поэтический театр Романа Виктюка". Юлия Рутберг
13.00 "Женская жизнь" с Ольгой Аросевой
13.40, 23.45, 04.45 "Градъ-город". Кутузовский проспект
14.00, 21.45 Д/с "Жизнь черного континента"
14.45, 03.20 "Pro жизнь". Ток-шоу
15.25 "Барышня и кулинар"
15.50 "Деловая Москва"
16.15, 01.40 "Петровка, 38"
16.35, 22.55 Т/с "Монтекристо"
18.35, 02.40 Д/ф "Служебный брак"
19.15, 05.00 Т/с "Дьявол из Орли"
20.10 М/ф "В лесной чаще"
22.15 Д/ф "Раймонд Паулс. Все, что было, не исправишь"
00.00 События. 25-й час
04.05 "Сто вопросов взрослому"

ТНТ

05.00 "Необъяснимо, но факт" - "Поиски инопланетного разума"
06.00, 06.25 М/с "Детки подросли"
06.55 М/с "Приключения Джимми Нейтрона, мальчика-гения"
07.30, 00.00 Т/с "V-визитеры"
08.30, 09.00, 17.00, 19.00 "Универ" Ситком
09.30, 18.00 "Женская лига: парни, деньги и любовь" Комедия
10.00, 18.30 "Счастливы вместе" Комедия
10.45, 11.10 М/с "Тасманский дьявол"
11.40, 12.00 М/с "Котопес"
12.30 М/с "Бэтмен: отважный и смелый"
13.00 "Женская лига" Комедия
13.30 "Дом-2. Live"
14.55 Х/ф "Крысиные бега"
17.30, 19.30 "Реальные пацаны"
20.00 Х/ф "Эйс Вентура: розыск домашних животных"
22.00, 01.45 "Дом-2. Город любви"
23.00 "Дом-2. После заката". Спецвключение
23.30 "Секс" с Анфисой Чеховой"
00.55, 01.20 Т/с "Друзья"
02.50 "Школа ремонта" - "Ветка сакуры для любимой"
03.50 "COSMOPOLITAN. Видеоверсия"
04.50 "Саша + Маша". Лучшее

МУЗ-ТВ

04.00, 00.50 Новогодний хит
05.00, 06.00, 07.00, 08.00, 09.15, 14.55, 22.20 Pro-новости
05.05 Муз-ТВ хит
05.30, 06.05, 07.05 "Муз-заряд: музыка, звезды, мульты"
07.30, 08.05 "Наше"
08.50 "М/ф
09.50 "Русский чарт"
10.45 "10 самых звездных однолюбов"
11.10, 16.50 "Испытание верности"
11.40, 18.10 "Косметический ремонт"
12.15, 18.45 "Топ модель по-американски"
14.00, 20.30 "Крем"
15.25 "Сладкие звездные губки"
16.20 "SEX-Битва"
17.15 "Укрощение строптивых: школа шарма"
21.25 "Игра крокодил. Новый сезон"
22.50 "Звездная собственность"
23.50 "Золотая коллекция"

OTV

07.00 Мультисвіт
07.40, 08.15, 10.15, 13.15, 16.15, 19.15, 21.20, 22.15, 02.15, 05.15 Interactive
08.00, 10.00, 13.00, 16.00, 19.00, 22.00, 02.00, 05.00 O-TV Every Day
21.00 Калейдоскоп подорожей
00.00 OTV-ЧАТ

К-1

07.00, 16.30 Т/с "Пригоди Геркулеса"
08.40, 15.40 Т/с "Джейк 2.0"
09.30, 21.00 "Бійцівський клуб"
10.40, 11.30, 20.00 "Далекі родичі"
11.00 "Городок"
12.00, 18.00 Т/с "Солдати"
14.00 Т/с "Зоряна брама"
22.10 Т/с "Холостяки"
23.10 Т/с "Мертва зона"
00.00 "Пункт призначення X"
00.40 Т/с "4400"
01.20 "Нічне життя"

РЕТРО

05.10, 19.50, 01.20 Портреты во времени
05.20 Х/ф "Девушки из Рошфора"
07.30, 01.40 Ретроспектива
07.45, 09.25 Новогодний "Голубой огонек" 1984
11.10 По страницам Вокруг смеха 1983
12.40, 14.10, 15.40 Новогодний "Голубой огонек" 1983
17.10 Величайшие имена XX века
17.35 Битклуб и Мюзикладен. Лучшее
18.15 Х/ф "Жандарм женится"
20.10 Театральные встречи (1978 год)
21.55 Лучшее из программ Битклуб и Мюзикладен
23.10 Эта неделя в истории
23.40 Х/ф "Жандарм из Сен-Тропе"
01.50, 02.55 Кабачок 13 стульев (1969 год). Новогодний выпуск
04.00 Beatclub и Musikladen

Enter-фільм

06.00, 03.10 "Саундтреки"
06.10 "М/ф
11.05, 16.50 "Витрина-ТВ"
11.20 Х/ф "Моряки"
13.00 Х/ф "Когда деревья были большими"
15.00 Х/ф "Сирано де Бержерак"
17.20 Х/ф "Дважды рожденный"
18.55 Х/ф "Король-олень"
20.20 Х/ф "Его звали Роберт"
22.05 Х/ф "Ожидание полковника Шалыгина"
23.55 Х/ф "Иван Грозный"
03.00 "Киноляпы"
04.40 "Кинотрейлеры"

КІНО

06.00 М/ф(1)
06.35 М/с "Чудаковатые родители-5"
07.00 М/с "Каппа Майки"
07.40 М/с "Ах,да!"

08.00, 17.00, 02.50 "Смешное домашнее видео"
08.40, 18.05 "Шоу дурацких рекордов"
09.00 Телемагазин
11.00, 15.00 Т/с "Затерянный мир-3"
12.00, 16.00 Т/с "Горец"
13.00 Х/ф "Триллениум. Будущее начинается"
17.40 "Лучшие нокауты мира"
18.30 Х/ф "Нашествие монстров"
20.40, 21.05 М/с "Симпсоны"
21.30 Х/ф "100 миллионов лет до н.э"
23.35 Баскетбол. Единая лига ВТБ. БК "Днепр"(Украина)- БК "ЦСКА"(Россия)
01.20 Х/ф "Черное братство: Вечная битва"
03.00, 04.30 Киногод
03.05 Х/ф "В шесть часов вечера после войны"
04.35 Х/ф "Подвиг разведчика"

Телеклуб

19.00 Т/с "Жизнь и смерть Лёньки Пантелеева", 7 с.
20.00 Т/с "Гончие-3". ф.3. "Полёт бумеранга", 3 с.
21.00 Т/с "Ментовские войны 4". ф.2. "Провокатор", 4 с.
22.00 Т/с "Анискин и Фантомас", 2 с.
23.03 Т/с "И снова Анискин", 1 с.
01.00 Т/с "Жизнь и смерть Лёньки Пантелеева", 8 с.
02.00 Т/с "Гончие-3". ф.3. "Полёт бумеранга", 4 с.
03.00 Т/с "Ментовские войны 5". ф.1. "Другая река", 1 с.

СТС

05.00 М/с "Росомаха и люди Икс"
05.55 М/с "Смешарики"
06.00 М/с "Скуби Ду"
06.30, 14.30 Т/с "Папины дочки"
07.00, 17.30, 18.00 "Даёшь молодёжь!"
08.00, 11.35, 22.20, 23.00 "6 кадров"
08.30, 19.30 Т/с "Маргоша"
09.30 Х/ф "Любовь-морковь"
12.30 М/с "Семья почемучек"
13.00 М/с "Ясон и герои Олимпа"
13.30 М/с "Джуманджи"
14.00 М/с "Каспер, который живёт под крышей"
16.30 Галилео
18.30 Т/с "Воронины"
20.30 Х/ф "Любовь-морковь-2"
23.30 Инфомания
00.00 Хорошие шутки
03.35 Музыка на СТС

Hallmark

05.00 "Война Фойла: белое перо"
06.40, 12.30, 18.20 "Дамы семьи Гилмор"
07.35 "Все что захочешь"
09.15 "Давай поженимся"
10.50 "Джордан расследует"
11.40, 19.10 "Хорошая жена"
13.25 "Сплетня"
15.05 "Прежде чем скажешь "Да"
16.45 "Держи кулаки"
20.00, 20.50 "Ищейка"
21.40 "Дублерша"
23.30 "Тайны нераскрытых преступлений"
00.20 "Рождественские письма"
01.50 "Ресторанный роман"
03.20 "Война Фойла: немка"

zone reality

07.00, 19.05 Чудесные истории о животных
07.50, 13.15 Реанимация: о чем мы не знаемER
08.40, 16.35 Городские медики
09.30, 15.45, 20.50 Это чудо с Ромой Дауни
10.20, 10.45, 17.25, 17.50, 05.15, 05.40 Законы Лас-Вегаса
11.10, 11.35, 18.15, 18.40, 06.05, 06.30 Отдел поиска без вести пропавших. США
12.00 Женщины в белых халатах
12.50, 01.25 Охотники за привидениями
14.05, 14.30, 22.05, 22.30, 01.50, 02.15 Отдел поиска без вести пропавших
14.55, 15.20, 20.00, 20.25, 04.25, 04.50 Полиция
21.40 Вещественное доказательство
22.55, 02.40 Кошмар в провинции
23.45, 03.35 Разговор с серийным убийцей
00.35 Нераскрытые тайны

Discovery

07.00, 14.05 Джон, Кейт и восемь детей. Блинчики и горшки
07.25, 15.20 Жить непросто людям маленького роста!. Близнецы?
07.55, 15.45 Оденься к свадьбе. Трижды невеста
08.20, 14.30 Король кондитеров. Готовка вслепую, бикини и огнедышащий торт
08.50, 04.30 Дикие блюда. Тринидад и Тобаго
09.45, 05.20 Серьезный ремонт. Коровник
10.40 Гостиница для двоих. Шанхай
11.05 Удивительные дома для отдыха. с. 8
11.30, 16.10, 21.10, 01.50 Это лучше не носить
12.25 Майамские чернила. Специализация Кэт
13.15 Мастер на все руки. Навес. Алекс и Денни
13.40 Отремонтируй и продай. Крег К
14.55 Повар на дому. Майк-проповедник
17.00, 01.00 Лос-Анджелесские чернила. В Лос-Анджелесских чернилах вернисаж
17.50, 06.10 Няня по вызову. Семья Монтелионес
18.40, 22.50 Коронованные детки. Конкурс Darling Divas
19.30, 02.45 Мастер на все руки. Все течет. Шэрон и Зайон
19.55, 03.10 Отремонтируй и продай. Трой
20.20 Джон, Кейт и восемь детей. Покупка коровы
20.45 Джон, Кейт и восемь детей. Визит Сары Сноу
22.00, 03.35 Король кондитеров. Пизанская башня, лобстеры и лекция
22.25 Оденься к свадьбе. Крутая одежда
23.45 Я не знала, что беременна. с.
00.10 Осторожно. Телесные работы. Семейный нос
04.00 Жить непросто людям маленького роста!. Наша годовщинка

NATIONAL GEOGRAPHIC

05.00 Мегамолл Дубая
06.00 Жан-Мишель Кусто: океанские приключения: Возвращение к Амазонке - Ч. 1
07.00, 12.00 Мега-слом: Опасный мост в Италии
08.00, 13.00 Труднейший в мире ремонт: Поломка в Вегасе
09.00 Укуси меня, или путешествия вирусолога: Мексика
10.00 Граница: Бегство в тумане
11.00 Мегаполисы: Гонконг
11.30 Я не знал этого: с. 9
14.00 Жан-Мишель Кусто: океанские приключения: Возвращение к Амазонке - Ч. 2
15.00 Опасные встречи: Смертоносные змеи
16.00, 04.00 Граница: Свежая кровь
17.00 Расследования авиакатастроф: Ошибка диспетчера
18.00 Суперсооружения: Берлинский вокзал
19.00 Мегаполисы: Лас-Вегас
19.30 Я не знал этого: с. 10
20.00, 23.00, 02.00 Путешествие по планетам: Венера и Меркурий
21.00, 00.00, 03.00 Тайны древности: Загадка серебряного фараона
22.00 Суперсооружения древности: Великая пирамида
01.00 Тайны истории: Принцы в Тауэре
01.30 Секунды до катастрофы: Пожар на лыжном спуске

Discovery

05.00 Рухлядь? Нет, машина!
05.25, 13.15 Грязная работенка
06.20, 17.00, 03.10 Как это устроено?
06.50, 17.30, 03.40 Из чего это сделано?
07.15, 16.00, 01.50 Разрушители легенд
08.10, 00.55, 04.05 Лаборатория взрывных идей
09.05, 19.00, 00.00 Выжить любой ценой
10.00, 15.05 Оружие будущего
10.55, 18.00, 23.00 Top Gear
11.50 Крутой тюнинг
12.45 Пятая передача
14.10, 22.00 Безопасность границ
20.00 Мужчина, женщина, природа
21.00 Американские лесорубы
02.45 Молниеносные катастрофы

Discovery - science

07.00 Аппараты Да Винчи. Воздушный винт
07.55 Эпохальные полеты НАСА. Челнок
08.50 Короли строек. Сновит - Полярный газ
09.45 Помешанные на трюках. Мировой рекорд по прыжкам в высоту на мотоцикле
10.10, 17.00 Круче не придумаешь
10.40, 14.05, 06.10 Дела инженерные
11.30, 03.25, 17.25 Как это работает?
11.55 Аппараты Да Винчи
12.45, 05.40 Странные связи. Подножки бабушкам
13.15 Научная нефантастика. Физика невозможного. Нападение
13.40 Научная нефантастика. Как построить космический корабль
14.55 Дикая планета. Буря века
15.20 Идеальная катастрофа. Солнечная буря
16.10 Мегамир. Испания
17.50 Головоломы
18.40, 22.00, 01.45 Требуется сборка, с. 7
19.05, 22.25, 02.10 Требуется сборка, с. 8
19.30, 22.50, 02.35 А это что такое?. Смотри под ноги!
20.20 Как это работает. Изоляция из стекловолокна/Утки из дерева/Автоматы с жвачкой/Глушители
20.45, 00.30 Круче не придумаешь. с. 4
21.10, 00.55 Новый мир. Невероятное завтра
23.40 Мегамир. Швейцария
03.50 Супер-войны на свалке. Судно на воздушной подушке
04.45 В мире роботов

Animal Planet

05.00 Поместье сурикатов
05.25 Планета диких
05.50 Планета малышей
06.40 Все о собаках
07.10, 07.35, 04.10, 04.35 Разрушители стереотипов
08.05, 12.40 Как выжить животным?
09.00 Территория животных
09.55, 10.20 SOS дикой природы
10.50 Полиция Хьюстона - отдел по защите животных
11.45 Общество по спасению животных
12.10 Ветеринары-стажеры
13.30, 18.10 Переводчик с собачьего
14.30 Приключения панды
15.25, 15.50 Самые несносные ручные животные Британии
16.20 Необычные животные
17.15, 23.40 Введение в собаководение
19.05, 00.35 Ветеринар в дикой природе
20.00, 01.30 Скорость жизни
20.55, 02.25 Красота змей
21.50, 03.20 Дикие и опасные
22.45 Нашествие кальмаров

Охота и Рыбалка

05.00, 20.00 Личный опыт
05.40, 17.10, 20.40 Охота без границ
06.45, 21.45 Мастер-класс
07.00, 16.15, 22.00 Охота и рыбалка с Джеффом Томасом
07.30, 22.30 Следопыт
07.45, 22.45 Ружье
08.00, 19.15, 23.00 Секреты охоты с Бейбом Винкельманом
08.30, 23.30 От нашего шефа
08.45, 23.45 Большая охота
09.25 Горная форель
10.30, 01.30 Африканская охота с Сергеем Ястржембским
11.05, 02.05 Гордон в засаде
11.45, 02.45 Подводные репортажи Гая Харви
12.20 Приключения в Казахстане: охота на козерогов и маралов
13.30, 04.30 Мотолодки
14.00 По рекам России
14.40 Охота на ревущих оленей
15.45 Особенности охоты на Руси
16.35 Охота в Новом Свете
18.20 Вишневая косточка
18.50 В погоне за крупной рыбой с Ларри Далбергом
19.45 Амуниция и снасти
00.25 Ловля лососевых на Камчатке
03.20 Искусство стрельбы из лука

DRIVE

05.00 Мой гараж
05.30, 10.00, 22.00, 04.00 Автоособенности
06.00 Это вы можете
06.30, 01.00 Формула Дрифт
07.00, 01.30 Байки от байкеров
07.30 По дорогам Второй мировой
08.00 Английские мотоциклы от А до Я
08.30 Лучшие машины мира
08.45, 14.30, 18.45 Снимая на ходу
09.00, 12.55, 17.00, 03.55 Мотодизайн
09.05 Автоклассика
09.30 Городские джунгли. Питер
10.30 Тюнинг
11.00 Pro moto
11.30 Группа разбора
12.00 Герои автострады
13.00, 19.00 Внедорожники
13.30 Пит-стоп
13.35, 17.05, 19.30 Автомобильные истории
14.00 Встречное движение
14.45 Эндуро-кросс 2009
15.30 Автомобили будущего
16.00 Городские джунгли. Москва
16.30 Вторые руки
17.30 Ретро авто
18.00 50 машин, которые стоит попробовать
18.15 Мотоособенности
19.55 Персона
20.25 Хот-роды и другие крутые тачки
21.20 Рулевая тяга
22.30 Тест драйв в Нью-Йорке
23.00 Зелёный транспорт
23.30 Форсаж
00.00 ИЗРАИЛЬ. Нам любые дороги дороги
00.30 Мотодрайв
02.00 Мотомир с Анастасией Нифонтовой
02.30 Кругосветка по бездорожью
03.00 Суперкросс 2009
04.30 Автодрайв

EXTREME

01.05, 04.50, 05.15, 13.25, 13.50, 00.40 Eds Up Series 2 - Канадская рок-звезда Эд Робертсон в экстремальных условиях!
01.30, 05.40, 14.15, 22.10 World Combat League Series - Соревнования по разным видам единоборств
02.20, 12.35, 20.30, 23.50 Mantracker Series 3 - Игра на выживание. Два друга в дикой местности в Канаде должны дойти до пункта назначения
03.10 Glutton For Punishment
03.35 Glutton For Punishment 4
04.00 Carpocalypse Series 1 4
06.30, 07.00, 07.30 I-Ex 2 - Разные виды экстремального спорта
08.00, 16.45 Uci Nissan Mountain Bike World Cup 2008 - Соревнования по маунтинбайку
08.25, 17.10 Quattro Int Events: Swatch Profile: Mat Rebeaud - Турнир по мотокроссу
08.50, 17.35 Quattro Int Events: Rb Cliffdiving Series: Dubrovnik - Соревнования по прыжкам в воду
09.15, 18.00 Quattro Int Events: Red Bull Romaniacs - Турнир по мотокроссу
09.40, 18.25 Quattro Int Events 2009 37 Free4style Estavyer Le - Экспедиция в четыре места, где ранее не ступала нога человека
10.05, 18.50 Quattro Int Events: Kayaking Freestyle World Championship Thun (Switzerland) - Турнир по серфингу
10.30, 19.15 Quattro Int Events: Athlete Profile: Teje Haakonson - Соревнования по сноубордингу
10.55, 11.20, 15.05, 15.30 Fantasy Factory - Программа Роба Драйдека
11.45, 12.10, 15.55, 16.20, 19.40, 20.05 Untracked Series 2 - Все виды экстрима: от гигантских волн в Микронезии до заснеженных горных вершин в Канаде
21.20 I'll Do Anything Series
23.00 Glutton For Punishment 5 00.25 Glutton For Punishment 6

Euro Sport

09.30 Вот это да!!!
09.45 Экстремальный спорт. Freeride Spirit
10.00 Ралли. Ралли-рейд (Дакар). Этап 9
10.30 Теннис. Турнир WTA в Австралии (Сидней). 1/4 финала
14.15 Горные лыжи. Кубок мира в Австрии (Флахау). Слалом. Женщины. 2-я попытка
15.00, 20.00, 00.30 Биатлон. Кубок мира в Германии (Рупольдинг). Мужчины. Индивидуальные соревнования
17.00 Снукер. Мастерс (Лондон, Великобритания). Нил Робертсон - Стивен Хендри (Шотландия). 4-й день
19.00 Снукер. Мастерс (Лондон, Великобритания). Стивен Магуайр (Шотландия). Марко Фу (Гонконг). 3-й день
21.15, 00.00, 02.05 Ралли. Ралли-рейд (Дакар). Этап 10
21.45 Снукер. Мастерс (Лондон, Великобритания). Шон Мёрфи (Англия) - Джейми Коуп (Англия). 4-й день

Здоровье ТВ

05.00, 11.40, 16.10, 20.00, 02.40 Наболевший вопрос
05.50 Издержки производства
06.30, 21.30 Секреты здоровья
06.55, 21.55 Кабинет красоты
07.35, 22.35 Ты - то, что ты ешь
08.00, 12.30, 23.00, 03.30 Энциклопедия заблуждений
08.30, 23.30 Здоровье от звезды с Татьяной Пушкиной
09.20, 12.45, 18.50, 00.20, 03.45 Азбука здоровья
09.25 Будем здоровы
09.55, 00.55 Детская медицина
10.30, 01.30 Панацея
11.00, 02.00 О диетах и не только
12.50, 03.50 Клинический гипноз
13.30, 04.30 Зеленая аптека
14.00 Правила здоровья
14.35 Жизнь или Смерть?
15.00 Большая пробежка. "Антистресс"
15.40 История болезней
17.00 Как не потерять здоровье
17.40 Женский журнал
18.20 Сколько вам лет?
18.55 Внимание, еда!
19.30 Ребенок родился
20.50 Я расту
00.25 Тело человека

НТВ Детский Мир

05.00, 09.00, 13.00 Х/ф "Тайна железной двери"
06.10, 10.10, 14.10 М/с "Обезьянки и грабители", ф.3-й, "Как обезьянки обедали" ф.4 "Петух и краски", "Еще раз про квартет"
07.00, 11.00 М/ф "Кот, который гулял сам по себе", "Большая эстафета", "Архангельские новеллы", "Оттого, что в кузнице не было гвоздя"
08.00, 12.00 М/ф "Прекрасная Пери", "Танцы кукол", "Влюбленное облако", "Академик Иванов", "Мы идем искать"
15.00 Х/ф "Что бы ты выбрал?"
16.20 М/с "Обезьянки, вперед!" ф.5 "Обезьянки в опере" ф.5 "Танюша, Тявка, Топ и Нюша"
17.00 М/ф "Кузнец-колдун", "38 попугаев", "Про козла", "Следопыт"
18.00 М/ф "Три мешка хитростей", "Веселая карусель", "Кот-рыболов", "Шакаленок и верблюд"

Jetix

05.00, 15.00, 21.55, 00.25 "Американский дракон"
05.25, 10.45, 21.30 "Новая школа императора"
05.50 "Лило и Стич"
06.15, 12.25, 19.30 "Приколы на переменке"
06.20, 12.35, 15.30, 18.30, 03.45 "Финес и Ферб"
06.45, 11.35, 21.05, 02.30, 04.35 "Кид vs Кэт"
07.00, 09.05 "Клуб Микки Мауса"
07.25 "Умелец Мэнни"
07.50 "Мои друзья Тигруля и Винни"
08.15 "Маленькие эйнштейны"
08.40 "Спецагент Осо"
09.30 "Команда Гуфи"
09.55 "Легенда о Тарзане"
10.20 "Тимон и Пумба"
11.10, 22.20, 04.10 "Джимми Кул"
12.00, 14.30, 00.00 "Ким Пять-с-плюсом"
13.00, 19.00, 00.50, 02.55 "H2O: Просто добавь воды"
13.30, 17.30, 20.15 "Ханна Монтана" - сериал
14.00, 17.00, 19.45 "Волшебники из Вэйверли Плэйс"
16.00, 20.40, 01.15, 03.20 Т/с "Все тип-топ, или Жизнь Зака и Коди"
16.30 "Дайте Санни шанс"
18.00 "Зик и Лютер"
22.45, 02.05 "На замену"
23.10, 01.40 "Тоталли Спайс"
23.35 "Монстер Бастер Клаб"

НОВИНИ КІНО НОВИНИ КІНО НОВИНИ КІНО

Мультфільми окупували російський прокат

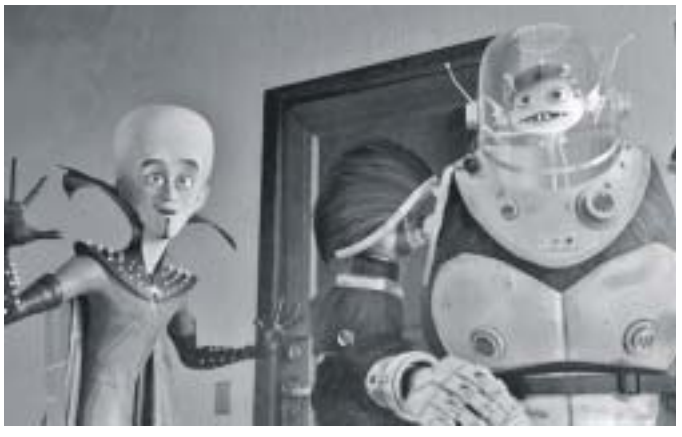

Мультфільм "Мегамозок" очолив російський прокат, повідомляє "Кінобізнес сьогодні".

Картина, що розповідає про долю суперлиходія з космосу, заробила в прокаті понад 6,6 мільйонів доларів. На другому місці з результатом 2,7 мільйонів доларів розташувався фільм "Пила 3D". У США, нагадаємо, ця картина очолила прокат з результатом в 22,5 мільйонів доларів.

Третє місце зайняв німецький мультфільм "Спілка звірів", що заробив 1,8 мільйонів доларів. На четвертому місці розташувався триллер Девіда Фінчера "Соціальна мережа", що заробив 1,6 мільйонів доларів. Головні ролі в цій картині, нагадаємо, виконали Джесі Айзенберг, Ендрю Гарфілд і Джастін Тімберлейк.

На п'ятому місці лідер минулого тижня "Сезон полювання 3". У США цей фільм був випущений відразу на DVD, проте в Росії вийшов в театральний прокат і заробив за минулий вікенд 878 тисяч доларів, довівши сумарні збори до 3,6 мільйонів доларів.

Йоханссон хоче купити зоопарк

Актриса Скарлетт Йоханссон потрапила в остаточний список претенденток на головну жіночу роль у фільмі Кемерона Кроу "Ми купили зоопарк". Її конкурентками за право скласти компанію Метту Деймону стануть Рейчел Макадамс, Емі Адамс і Мері Елізабет Вінстед.

"Ми купили зоопарк" буде першим фільмом Кемерона Кроу з часів "Одинаків" 1992 року, в якому він віддав роль сценариста і продюсера комусь ще. До цього Кроу одержував і номінацію на "Оскар", і самого "Оскара" якраз за власноручно написані сценарії. За цю роботу він узявся після того, як в 2008 році були відкладені на невизначений термін зйомки картини "Deep Tiki" з Беном Стіллером і Різ Візерспун. Крім "Зоопарку" Кроу також сподівається зняти музичний фільм про Pearl Jam, але цьому проекту вже декілька років, хоча в червні 2010-го і були проведені декілька підготовчих заходів.

УТ-1

06.00 "Доброго ранку, Україно!"
06.00 Ранкова молитва
06.05, 06.30, 07.00, 07.30, 08.00, 15.00 Новини
06.10, 07.05, 08.05, 00.20 Спорт
06.15, 07.10, 08.10, 11.55, 18.10, 00.15, 01.40 Погода
06.20, 23.40 Вертикаль влади - 1 частина
06.35 Вертикаль влади - 2 частина
06.45 Православний календар
07.25 Автодрайв
07.50, 08.30 М/ф
08.15 Огляд преси
08.40, 00.50 Корисні поради
09.00, 21.00, 01.20 Підсумки дня
09.25 Про головне
10.00 Ток-шоу "Легко бути жінкою"
11.05 Здоров'я
12.05 Х/ф "Червоне і чорне" 2,3 с
15.15 Euronews
15.25 Наша пісня
16.00, 02.45 Х/ф "Три дні Віктора Чернишова"
18.00 Діловий світ
18.15 Ян Табачник. "Честь маю запросити..." 1,2 ч
21.20 Прем'єра. Кумські байки
22.55 Трійка, Кено, Максима
23.25 Підсумки
23.55 Підсумки дайджест
00.00 Вертикаль влади - 2 часть
00.25 Від першої особи
01.45 ТелеАкадемія
04.25 Біатлон. Кубок світу. Індивідуальна гонка. (жінки)

УТ-2

06.00 Т/с "Янгол-охоронець"
06.45 М/ф "Зачарований хлопчик"
07.35 "Легенди Ретро-FM"
09.45, 17.35, 05.25 "Сімейні драми"
10.40, 18.30 "Не бреши мені"
11.45, 12.45 Т/с "Любов - не те, що здається"
13.45 "Особиста справа"
14.50 Т/с "Таке життя"
15.50 "Шоу на два мільйони"
17.00, 19.30, 23.25 ТСН
17.25 "Шість кадрів"
20.10 "Старі пісні про головне"
23.50 Х/ф "Ілюзіоніст"
01.50 Т/с "Монте-Крісто"
05.10 ТСН

Інтер

06.00 Х/ф "Війна і мир"
07.35 Х/ф "Мій принц"
09.15 Т/с "Повернення Мухтара-2"
10.15 Т/с "Останній секрет майстра"
11.15 Т/с "Боєць"
12.10, 03.45 "Знак якості"
12.50 "Зрозуміти. Пробачити"
13.15 "Детективи"
14.20 "Судові справи"
15.10 Т/с "Спецкор відділу розслідувань"
16.10, 20.30 Т/с "Здрастуй, мамо!"
17.05 Т/с "Завжди говори "Завжди"
18.00 Новини
18.10 Т/с "В лісах і на горах"
19.00 Т/с "Обручка"
20.00, 02.05 "Подробиці"
21.30 Т/с "Знахар".
23.20 Д/п "Брама часу. Таємні ордени. Український слід"
00.15 "День Дакару"
00.20 Х/ф "Пастка для свінгерів".
02.40 "Телевізійна служба розшуку дітей"
02.45, 04.15 Т/с "До смерті-3"
03.05 Т/с "В останню мить".

ICTV

06.10, 06.40, 07.40, 02.05, 03.20 Погода
06.15, 02.55 Факти
06.30, 09.25, 12.55, 19.20, 02.00 Спорт
06.45 Світанок
07.45 Під прицілом
08.45 Факти. Ранок
09.30, 19.25, 01.05 Надзвичайні новини з Костянтином Стогнієм
10.15, 17.40 Т/с "Вулиці розбитих ліхтарів. Менти-2"
11.20 Т/с "Солдати-15"
12.25, 13.00 Анекдоти по-українськи
12.45 Факти. День
13.30, 23.25 Уральські пельмені
15.10, 20.10 Т/с "Даїшники"
18.45 Факти. Вечір
22.40 Факти. Підсумок дня
22.55 Real Comedy. Новорічний випуск
02.10 Т/с "Втеча з в'язниці-4"
03.25 Т/с "Бостонське правосуддя-5"
04.10 Т/с "По закону"
05.35 Т/с "Мене звуть Ерл-4"

П'ятий канал

06.00 Програма передач
06.01, 22.30 "Час-Тайм"
06.15, 10.15, 13.20, 15.20, 17.20, 18.55, 23.50 "Погода на курортах"
06.20, 18.45, 23.15, 00.20, 02.50, 04.20 "Час спорту"
06.30 "Ранок на 5-му"
09.10, 22.15, 23.30, 02.40, 04.15 "Бізнес-час"
09.20, 11.20, 12.20, 14.20, 16.20, 17.50, 22.45 "Погода в Україні"
09.25, 00.30, 03.30 "Автопілот-новини"
09.35, 13.30, 14.30 "5 елемент"
10.00, 11.00, 12.00, 13.00, 14.00, 15.00, 16.00, 17.00, 18.00, 20.30, 03.00 "Час новин"
10.30, 11.30, 12.30 "Спільний проект 5 каналу та інформаційного агентства Уніан "Прес-конференції у прямому ефірі"
10.55, 18.20, 00.25 "Погода у світі"
15.30 "Життя в задоволення"
16.30 "Драйв"
17.30, 04.40 "Машина часу"
18.30, 23.40, 04.30 "Київський час"
19.00, 23.00, 00.00, 01.00, 05.00 "Час новин" (російською мовою)
19.25, 01.15, 05.15 "Час: важливо"
21.00, 02.00 "Час"
21.50, 03.40 "Вільна гавань"
23.55, 02.55, 04.25 "Огляд преси"
00.40 "Акцент"
04.00 "Час новин"(російською мовою)

СТБ

06.15 "Документальний детектив"
06.40 Т/с "Кулагін та Партнери"
07.10 Т/с "Комісар Рекс"
10.05 Х/ф "Індійське кіно"
12.05 "Нез'ясовно, але факт"
13.05 "Битва екстрасенсів"
14.05 "Зіркове життя. Зірки реаліті-шоу"
15.05 "Давай одружимося"
17.00 "Неймовірна правда про зірок"
18.00, 22.00 "Вікна-Новини"
18.10 "Битва екстрасенсів. Війна світів"
22.25 "Паралельний світ"
23.25 Т/с "Доктор Хаус"
00.20 Т/с "Клініка"
01.25 "Вікна-Спорт"
01.35 Х/ф "Старий Новий рік"

Новий канал

05.20 Руйнівники міфів
06.10 Т/с "Ранетки"
07.00, 14.55 Т/с "Друзі"
08.00, 18.00 Т/с "Щасливі разом"
09.00 Т/с "Курсанти"
11.20 Х/ф "Степфордські дружини"
13.15, 19.35 Т/с "Татусеві дочки"
14.50, 15.45 Teen Time
15.50 Т/с "Останній акорд"
16.55, 21.05 Т/с "Вороніни"
19.00, 00.00 Репортер
19.15, 00.20 Спортрепортер
19.20, 00.25 Погода
22.05, 00.35 Світлі голови
23.05, 01.30 Очевидець
00.30 Служба розшуку дітей
02.20 Т/с "Колишня"

ТЕТ

06.30 М/ф "Злістний"
07.00 М/с "Скарби острова черепах"
07.30 М/с "Маленьке ведмежа"
08.00, 19.30 "Дом-2"
09.00 Телемагазин
10.00, 16.30 "Модний вирок"
11.00, 22.00 "Давай спробуємо!"
12.00 "Звана вечеря"
13.00, 17.30 "Давай одружимося"
14.00 М/ф "Світ Квеста"
14.30 Т/с "Чарівники з Вейверлі"
15.00 Т/с "Н2О: Просто додай води"
15.30 Т/с "Хто у домі господар"
18.30, 23.30 Т/с "Універ".
20.30 "Дом-2".Спецвипуск
21.00 Т/с "Маргоша".
23.00 "Шлюбне чтиво"
00.30 "До світанку"

НТН

06.00 "Легенди бандитського Києва"
06.30 М/ф "Чиполліно"
07.15 Х/ф "За ким тюрма плаче"
08.50, 00.30 "Щоденники Дакара 2011"
09.00, 22.00 Т/с "NCIS: полювання на вбивцю"
09.50, 23.00 Т/с "Закон і порядок"
10.40, 20.20 Т/с "CSI: Лас-Вегас"
11.30, 00.40 Т/с "Міс Марпл"
13.35, 19.20 Т/с "Інструктор"
14.30 Т/с "Кріт - 2"
15.40 Х/ф "Хочу вашого чоловіка"
16.55 Х/ф "Вторгнення"
18.30 "Легенди карного розшуку". Кінець абвершколи "Оріон"
19.00, 21.30, 00.00, 03.30, 05.15 "Свідок"
02.40 Т/с "Після смерті"
03.55 "Легенди бандитської Одеси"
04.20 "Агенти впливу"
05.40 "Політтерор"

Тоніс

05.50, 10.45, 15.00, 02.35 Твій хіт
06.30 Переможний голос віруючого
07.00, 18.40, 23.25 "Життя"
07.10, 18.30, 20.30, 23.15, 05.30 "24 години"
07.20 Служба розшуку дітей
07.25, 20.00, 23.35, 05.15 Сильні світу сього
08.00 Підкорення Арктики
09.00, 21.10 Дитинство в дикій природі
11.00, 17.30 Генеза здоров'я
12.15 Погляд у майбутнє
16.30, 22.15 Цей дивний, дивний світ
19.00 Навколосвітня експедиція: три в одному
20.50 24 години. Головне питання
00.00 Таємниці долі
03.40 Остарбайтери

ТВІ

06.00 Классная реклама
07.00, 18.00, 20.30, 05.00 Сегодня
07.30 Медицина
07.40 М/ф "Черный пират"
08.00, 16.00 Военная Тайна
09.45, 22.00 Мегакатастрофы
12.00, 17.00 Т/с "Охотник"
13.00 Труднейший в мире ремонт
14.00 Загадки НЛО
15.00 Т/с "24"
18.30, 23.00 Криминальная Россия
19.30 Правда Віталія Портнікова
21.00 Созданный разрушать
00.00 Х/ф "Седьмое чувство"
01.30 КлубНички
03.30 Х/ф "Суд: кино"
05.30 М/ф "Нимболы"

ТРК Україна

06.00, 05.25 Срібний апельсин
06.50, 17.00, 19.00, 03.30 Події
07.10 Т/с "Єфросинія", 228 с.
08.20, 14.00 Т/с "Слід"
09.00 Т/с "Шахта", 13 с.
10.00 Т/с "Петля", 9 с.
11.00 Т/с "Райські яблучка - 2" (закл. с.)
12.00 Т/с "Любов та інші дурощі", 24 с.
13.00 Шоу "Граєш або не граєш"
15.40 Щиросерде зізнання
16.10 Федеральний суддя
17.15, 04.00 Критична точка
18.00 Т/с "Єфросинія", 229 с.
19.20 Т/с "Охоронець - 2", 3 с.
20.20 Т/с "Шахта", 14 с.
21.20 Т/с "Лігвище змія", 4 с.
22.20 Новорічний вечір з Максимом Галкіним
00.00 Х/ф "Єлизавета: Золота доба"
02.10 Т/с "Життя як вирок", 7, 8 с.
04.40 Т/с "Любов та інші дурощі"

М-1

07.00, 09.40, 11.30, 12.10, 13.10, 14.10, 15.00, 01.10 Хіти Non-Stop
09.30, 12.00, 13.00, 14.00, 15.20, 18.00, 20.00, 21.30, 22.30, 01.00 eMOneNews Digest
10.00 Шок і сльози Голлівуду
11.00 Новіє Рускіє Горкі
14.30 Girls2girls
15.30 Pop.UA. Караоке
17.00, 00.00 25 найстильніших
18.10 CoolBaba.cc
19.00, 20.10, 21.40, 22.40 TOP 100

Мегаспорт

06.00, 08.00 Вуличний футбол
06.40, 13.45 Бікіні: пункт призначення
07.00 Маги-колимаги
10.00 Ігри патріотів
14.15, 19.15 Наука виживати
15.15, 20.15 Мисливець і жертва
16.15 У пошуках правди
17.15, 22.15 Руйнівники міфів
18.15, 23.00 Історія зброї
21.15 Шукачі
00.00 Покер Дуель
01.00 Основний інстинкт
02.00 Акушери MD
02.40 NUTS
04.40 Термінатори

м. Тернопіль ТВ-4

06.00 Хіт-парад
06.45, 09.15, 10.45 Ранковий фітнес
07.00, 16.00, 19.00 22.00 00.30 Провінційні вісті
07.30, 18.50, 20.55 22.30 01.00 Оголошення. Бюро знахідок
07.35 Формула здоров'я
08.30 Переможний голос віруючого
09.00 Час-Тайм
09.30, 12.00 Клуб англійської мови
09.55, 15.50, 17.45 21.50 Колядує Тернопільщина
10.00, 18.00 Т/с "Максимо в моєму серці"
10.40, 13.55, 17.25 18.45 20.50 Тернополяни вітають!
11.00, 16.10 Дитяча година
12.30, 17.00 "Столиці світу"
13.00 "Погляд зблизька"
13.30 Музичні делікатеси
14.00, 04.30 Х/ф "Постскриптум:Ваш кіт мертвий"
15.30 "Багаті та відомі"
17.30 "Гра долі"
19.30 4-й квартал
20.00 Наші вітання
21.00, 04.00 "Соло"
22.35, 01.05 "НАЙВЕСЕЛІША БЕЗСОННА НІЧ З TV-4"

ІНТБ

07.00, 07.40, 08.40, 16.40 Мультсалон
07.10, 08.10, 11.15, 13.25, 15.25, 17.25 "Сінема"
07.15, 08.15 Новини. Новини з павутини. Погода. Гороскоп. Хронограф
09.00 "Відверто про політику"
10.00, 18.30, 20.30, 22.00, 23.30 Новини. Новини з павутини. Погода. Гороскоп. Хронограф. Телебіржа
10.30, 16.00 Дитяча програма "Капітошка"
11.00, 12.00, 14.00, 17.30, 23.00 "День в Україні"
11.20, 21.00 Д/с "Феєрія мандрів"
12.15, 13.45, 14.15, 21.30 Український хіт
12.30, 17.45 "Про сім'ю"
13.00, 15.00, 17.00 Новини. Новини з павутини. Хронограф. Телебіржа
13.30 "В гості до світу"
15.30 "Сад. Город. Квітник"
18.00 "Срібний струмок"
19.00 "Слід"
19.30 "Профі за день"
20.00 "Українські традиції"
22.30 "Кава з вершками"
00.00 Електростанція
01.00 Саркофаг
02.00 До півночі далеко
04.00 Подих 80-тих
05.00 Кімната відпочинку

м. Тернопіль ТТБ

07.30, 19.20, 21.50, 23.55 Погода
07.35, 13.00, 19.00, 21.30 "Вісті ТТБ"
07.55 "Пісні нашого краю"
10.00 Колядує "Білівчанка"
10.20 "Спортивні меридіани"
10.30 "Актуальне інтерв'ю"
11.00 М/ф
11.20 "Різдвяні забави"
11.30, 12.00, 15.00, 19.25, 21.25 "Колядує Тернопілля"
11.40 "Літопис". (А. Гриб)
12.30 "Європейський вибір"
12.45 "Тема пік"
13.10 Фільм-дітям "Кам'яна квітка"
14.30 Мульткалейдоскоп
15.30 "Дитячі забави"
16.00 "Різдво у "Писанки"
17.00 "Пульс України"
17.10 Передачі ДТРК ""
18.10 "Христос народився-радіє весь світ"
19.30 Програма для іменинників "Пісня в дарунок"
19.40 "Стало чудо". (Колядує "Обертон")
20.10 "Моє фольклорне Тернопілля". ("Маланки")
20.30 "Час країни"
21.00 "Вечірня казка"
21.15 "Я хочу сказати"
22.00 Новорічна феєрія "12 місяців разом із ТТБ"

ОРТ международное

05.00, 09.00, 04.00, 12.00, 15.00, 18.00 Новости
05.05 "Доброе утро"
09.15 "Контрольная закупка"
09.45 "Жить здорово!"
11.00 "ЖКХ"
12.15, 02.15 "Модный приговор"
13.20 "Детективы"
14.00 Другие новости
14.20 "Понять. Простить"
15.35 "Хочу знать"
16.10 "Пока все дома"
17.00 "Федеральный судья"
18.15 "След"
19.00, 04.05 "Давай поженимся!"
20.00, 03.05 "Пусть говорят"
21.00 "Время"
21.30 Т/с "Доктор Тырса"
22.30 Старый Новый год на Первом. "Большая разница"
00.20 Старый Новый год на Первом. "Легенды Ретро FM"

ОРТ 1 канал

07.00, 10.00, 06.00, 13.00, 16.00, 19.00 Новости
07.05, 10.15 "Доброе утро"
11.05, 02.40 "Жить здорово!"
12.05 "ЖКХ"
13.15 "Контрольная закупка"
13.40, 06.05 "Модный приговор"
14.35 "Детективы"
15.00 Другие новости
15.30 "Понять. Простить"
16.20 "Хочу знать"
16.45 "Смак"
17.20, 05.10 Т/с "Обручальное кольцо"
18.05 "Федеральный судья"
19.20 "След"
20.00, 04.25 "Давай поженимся!"
21.00, 03.35 "Пусть говорят"
22.00 "Время"
22.30 Т/с "Доктор Тырса"
23.20 Старый Новый год на Первом. "Большая разница"
01.00 Старый Новый год на Первом. "Легенды Ретро FM"

РТР

04.00 "Утро России"
08.05 "Первая леди советского кино. Тамара Макарова"
09.00 "О самом главном". Ток-шоу
10.00, 13.00, 15.00, 19.00 Вести
10.30, 13.30, 15.30 Местное время. Вести-Москва
10.50 Т/с "Маршрут милосердия"
11.50 "Настоящая жизнь"
12.45 Вести. Дежурная часть
13.50 "Кулагин и партнеры"
15.50 Т/с "Слово женщине"
16.55 Т/с "Ефросинья"
17.55 Т/с "Институт благородных девиц"
19.30 Местное время. Вести
19.50 "Спокойной ночи, малыши!"
20.00 НОВОГОДНИЙ ГОЛУБОЙ ОГОНЕК - 2011
23.50 Х/ф "История любви, или Новогодний розыгрыш"
01.40 Т/с "Старый Новый год", 2 с.
02.55 "Горячая десятка"

РТР планета

05.00 "Утро России"
09.05, 23.35 "Первая леди советского кино. Тамара Макарова"
10.00, 13.00, 15.00, 19.00 Вести
10.30 Местное время. Вести-Москва
10.45 Т/с "Дворик"
11.15, 01.50 "Настоящая жизнь"
12.05 "О самом главном". Ток-шоу
13.30 Вести - Спорт
13.40 Т/с "Опера. Хроники убойного отдела. Новая версия. Почерк убийцы"
14.30 "Кулагин и партнеры"
15.30 Х/ф "Капля света"
17.10, 02.35 Т/с "Богатая и любимая"
18.05, 03.20 Т/с "Ефросинья"
19.45 НОВОГОДНИЙ ГОЛУБОЙ ОГОНЕК - 2011
23.20 Вести.ru
00.20 Х/ф "Опасный поворот", 3 с.
01.30 Вести-Спорт
04.05 "Его Величество Конферансье". Борис Брунов

НТВ

03.55 "НТВ утром"
07.30 Т/с "Таксистка"
08.30, 14.30, 17.30 Обзор. Чрезвычайное происшествие
09.00, 12.00, 15.00, 18.00, 22.15 Сегодня
09.20 Живут же люди!
09.55 "До суда"
11.00 Суд присяжных
12.30 Т/с "Ментовские войны"
15.30 Т/с "Эра Стрельца"
18.30 Т/с "Паутина"
20.30 Х/ф "Зверобой"
22.35 Т/с "Бальзаковский возраст, или Все мужики - сво..."
02.25 "Здравствуй, Дедушка Мороз!"

НТВ мир

03.55 "НТВ утром"
07.35 Т/с "Таксистка-4", 7 с.
08.30, 14.35, 17.30, 02.00 Обзор. Чрезвычайное происшествие
09.00, 12.00, 15.00, 18.00, 22.15 Сегодня
09.25 Живут же люди!
10.00 "До суда"
11.00 Суд присяжных
12.40 Т/с "Литейный". "Возмездие", "Золотое дело"
14.30 "Маски-шоу"
15.30 Чистосердечное признание
16.15 Чрезвычайное происшествие. Расследование
16.40 Т/с "Возвращение Мухтара-2". "Рикошет"
18.35 "Дела семейные"
19.25 Т/с "Таксистка-4", 8 с.
20.20 Т/с "Литейный". "Погоня", "На живца"
22.40 Т/с "Морские дьяволы-4". 20 с. "Письмо в бутылке"
23.35 "Женский взгляд" Оксаны Пушкиной
00.20 Т/с "Молодые и злые"

НТВ Наше кино

05.00 "Виктория"
06.35 "Признать виновным"
08.00 "Ни Богу, ни черту"
08.20 "Закон жизни"
10.05 "Семьдесят два градуса ниже нуля"
11.35 "Куда исчез Фоменко?"
13.00, 21.00 "Трижды о любви"
14.35, 22.35 "Еще о войне"
15.35, 23.35 "Случай в тайге"
17.15, 01.15 "Пересолил"
17.25, 01.25 "Овод"
19.10, 03.10 "Дочки-матери"

RTVI

06.00, 18.08 "Особое мнение", "Экономические новости"
07.00 М/ф "Спасибо", "Завтра будет завтра ("38 попугаев")", "Дядя Миша", "Земляника под снегом", "Сладкий родник", "Слонёнок"
08.00 "Вечерние новости из Америки"
09.00 Т/с "Чёрный ворон", 48 с.
10.00 Т/с "Мент в законе - 2". "Истребитель братвы", 3 с.
11.00 "Германия за неделю"
12.00 "В круге света"
13.00 Х/ф "Даурия", 1 с.
15.00, 02.00 Т/с "Чёрный ворон", 49 с.
16.00, 18.00, 19.00, 20.00 "Анонс"
16.08, 01.00 "Особое мнение"
17.00, 05.00 Т/с "Улицы разбитых фонарей - 3" 10 с. "Необоснованное применение"
19.07 "Кейс"
20.07, 04.00 "Всё так"
21.00, 03.00 Т/с "Мент в законе - 2". "Истребитель братвы", 4 с.
22.00 "Сейчас в мире"
23.00 Х/ф "Даурия", 2 с.

REN-TV

04.00 "Неизвестная планета": "Причудливые узоры каббалы"
04.30 "Громкое дело": "Другие"
05.00 "Неизвестная планета": "Возвращение к папуасам"
05.30, 10.00 "Час суда с Павлом Астаховым"
06.30, 12.00 "Званый ужин"
07.30, 16.00 "Давайте разберемся!"
08.30, 11.30, 15.30, 18.30, 22.30 "Новости 24"
09.00, 17.00 "В час пик"
11.00, 15.00, 22.00 "Экстренный вызов"
13.00 Х/ф "Ущерб"
19.00 Т/с "Солдаты-2"
21.00, 02.40 Документальный проект
23.00 Х/ф "Путь войны"
00.45 "Честно": "Побег из тюрьмы"
01.45 Т/с "Русское средство"
03.40 "Дальние родственники"

TVCI

06.00 "Настроение"
08.20 Временно доступен. Кирилл Серебренников
09.15 "Зимняя вишня". закл
10.05 "Приглашает Борис Ноткин"
10.30, 01.55 "Врачи". Ток-шоу
11.15 М/ф "Крашеный лис"
11.30, 14.30, 17.30, 20.10 События
11.45, 17.50, 00.30 Т/с "Огонь любви"
12.30, 13.55, 16.30 "Энциклопедия". Конфуций
12.35, 01.15 "Поэтический театр Романа Виктюка". Сергей Андрияка
13.00 Д/ф "Сердобский призрак"
13.40, 04.45 "Градъ-город". Немецкая слобода
14.00 Д/с "Жизнь черного континента"
14.45, 03.20 "Pro жизнь". Ток-шоу
15.25 "Музыкальная история". Ирина Аллегрова
15.50 "Деловая Москва"
16.15, 01.40 "Петровка, 38"
16.35, 23.00 Т/с "Монтекристо"
18.35, 02.40 Д/ф "Любовь под контролем"
19.15, 05.00 Т/с "Дьявол из Орли"
20.35 "Добрый вечер, Москва!"
00.00 События. 25-й час
04.05 Д/ф "Осторожно, Райкин!"

ТНТ

05.00 "Необъяснимо, но факт" - "Бессонница"
06.00, 06.25 М/с "Детки подросли"
06.55 М/с "Приключения Джимми Нейтрона, мальчика-гения"
07.30 Т/с "V-визитеры"
08.30, 09.00, 17.00, 19.00 "Универ" Ситком

09.30, 18.00 "Женская лига: парни, деньги и любовь" Комедия
10.00, 18.30 "Счастливы вместе" Комедия
10.45, 11.10 М/с "Тасманский дьявол"
11.40, 12.00 М/с "Котопес"
12.30 М/с "Бэтмен: отважный и смелый"
13.00 "Женская лига" Комедия
13.30 "Дом-2. Live"
15.20 Х/ф "Эйс Вентура: розыск домашних животных"
17.30, 19.30 "Реальные пацаны"
20.00 Х/ф "Эйс Вентура: когда зовет природа"
22.00, 01.50 "Дом-2. Город любви"
23.00 "Дом-2. После заката" . Спецвключение
23.30 "Секс" с Анфисой Чеховой"
00.00 "Комеди Клаб"
01.00, 01.25 Т/с "Друзья"
02.55 "Школа ремонта" - "Остров для робинзона"
03.55 "COSMOPOLITAN. Видеоверсия"

МУЗ-ТВ

04.00, 02.55 Новогодний хит
05.00, 06.00, 07.00, 08.00, 09.15, 14.55, 22.20 Pro-новости
05.05 Муз-ТВ хит
05.30, 06.05, 07.05 "Муз-заряд: музыка, звезды, мульты"
07.30, 08.05 "Наше"
08.50 М/ф
09.50 "TopHit чарт"
10.45 "10 самых непостоянных музыкальных коллективов"
11.10, 16.50 "Испытание верности"
11.40, 18.10 "Косметический ремонт"
12.15, 18.45 "Топ модель по-американски"
14.00, 20.30 "Крем"
15.25 "Звездная собственность"
16.20 "Sex-Битва"
17.15 "Укрощение строптивых: школа шарма"
21.25 "Игра крокодил. Новый сезон"
22.50 "Новогодний Чарт МУЗа

OTV

07.00 Мультисвіт
07.40, 08.15, 10.15, 13.15, 16.15, 18.30, 19.15, 22.15, 02.15, 05.15 Interactive
08.00, 10.00, 13.00, 16.00, 19.00, 22.00, 02.00, 05.00 O-TV Every Day
18.00 Тин-клуб
20.00 Новий рік з O-TV
00.00 OTV-ЧАТ

K-1

07.00, 16.30 Т/с "Пригоди Геркулеса"
08.40, 15.40 Т/с "Джейк 2.0"
09.30, 21.00 "Бійцівський клуб"
10.40, 11.30, 20.10 "Далекі родичі"
11.00 "Городок"
12.00, 18.00 Т/с "Солдати"
14.00 Т/с "Зоряна брама"
22.10 Т/с "Холостяки"
23.10 Т/с "Мертва зона"
00.00 "Пункт призначення X"
00.40 Т/с "4400"
01.20 "Нічне життя"

РЕТРО

05.10, 17.10 Эта неделя в истории
05.40 Х/ф "Жандарм из Сен-Тропе"
07.20, 11.10 Портреты во времени
07.40, 13.30 Ретроспектива
07.50, 08.55 Кабачок 13 стульев (1969 год). Новогодний выпуск
10.00 Beatclub и Musikladen
11.20 Х/ф "Девушки из Рошфора"
13.45, 15.25 Новогодний "Голубой огонек" 1984
17.40, 22.00, 22.30 Битклуб и Мюзикладен. Лучшее
18.20 Х/ф "Жандарм и инопланетяне"
20.00 Кинопанораме - 20 лет (1982 год)
23.00, 00.25, 01.50 Новогодний "Голубой огонек" 1982
03.15 Х/ф "АББА: фильм"

Enter-фільм

06.00, 03.50 "Саундтреки"
06.10 "М/ф
11.05, 16.30 "Витрина-ТВ"
11.20 Х/ф "Учитель"
13.10 Х/ф "Король-олень"
14.40 Х/ф "Его звали Роберт"
17.00 Х/ф "Ожидание полковника Шалыгина"
18.50 Х/ф "Зося"
20.05 Х/ф "Государственный преступник"
22.00 Х/ф "Красные дипкурьеры"
00.00 Х/ф "Великий гражданин"
05.20 "Киноляпы"

КІНО

06.00 М/ф(1)
06.35 М/с "Чудаковатые родители-5"
07.00 М/с "Каппа Майки"
07.40 М/с "Ах,да!"
08.00, 17.00 "Смешное домашнее видео"
08.40, 18.05 "Шоу дурацких рекордов"
09.00 Телемагазин
11.00, 15.00 Т/с "Затерянный мир-3"
12.00, 16.00 Т/с "Горец"
13.00 Х/ф "Триллениум. Будущее начинается"
17.40 "Лучшие нокауты мира"
18.30 Х/ф "100 миллионов лет до н.э"
20.40, 21.05 М/с "Симпсоны"
21.30 Х/ф "Агент пришельцев"
23.35, 01.40 "Секс с Анфисой Чеховой"
00.00 Х/ф "Компрометирующие ситуации. Приватный танец"
02.05 "Жестокие игры"
03.00, 04.40 Киногод
03.15 Х/ф "Жди меня"
04.50 Х/ф "Два бойца"

Телеклуб

19.00 Т/с "Жизнь и смерть Лёньки Пантелеева", 8 с.
20.00 Т/с "Гончие-3". ф.3. "Полёт бумеранга", 4 с.
21.00 Т/с "Ментовские войны 5". ф.1. "Другая река", 1 с.
22.00 Т/с "И снова Анискин", 1 с.
23.03 Т/с "И снова Анискин", 2 с.
01.00 Т/с "Иванов и Рабинович", 1 с.
02.00 Т/с "Мент в законе". ф.1. "Судья и палач", 1 с.
03.00 Т/с "Ментовские войны 5". ф.1. "Другая река", 2 с.

СТС

05.00 М/с "Росомаха и люди Икс"
05.55 М/с "Смешарики"
06.00 М/с "Скуби Ду"
06.30, 14.30 Т/с "Папины дочки"
07.00, 17.30, 18.00 "Даёшь молодёжь!"
08.00, 11.20, 22.15, 23.00 "6 кадров"
08.30, 19.30 Т/с "Маргоша"
09.30 Х/ф "Любовь-морковь - 2"
11.30 Снимите это немедленно!
12.30 М/с "Семья почемучек"
13.00 М/с "Ясон и герои Олимпа"
13.30 М/с "Джуманджи"
14.00 М/с "Каспер, который живёт под крышей"
16.30 Галилео
18.30 Т/с "Воронины"
20.30 Х/ф "Ирония любви"
23.30 Инфомания
00.00 Х/ф "Засада"
01.35 Хорошие шутки
03.20 М/ф "Заколдованный мальчик"
04.10 Музыка на СТС

Hallmark

05.00 "Война Фойла"
06.40, 12.30, 18.20 "Дамы семьи Гилмор"
07.35 "Рождественские письма"
09.15 "Роман по переписке"
10.50 "Джордан расследует"
11.40, 19.10 "Хорошая жена"
13.25 "Открытый дом"
15.05 "Шанс найти свою любовь"
16.40, 17.30 "Ищейка"
20.00 "Вопрос жизни и свидания"
21.30 "Прежде чем скажешь "Да"
23.15 "Тайны нераскрытых преступлений"
00.05 "Надежды и ожидания Мэри"
01.40 "Лучшее время года"
03.20 "Война Фойла: белое перо"

zone reality

07.00, 19.05 Чудесные истории о животных
07.50, 13.15 Реанимация: о чем мы не знаемER
08.40, 16.35 Городские медики
09.30, 15.45, 20.50 Это чудо с Ромой Дауни
10.20, 10.45, 17.25, 17.50, 05.15, 05.40 Законы Лас-Вегаса
11.10, 11.35, 18.15, 18.40, 06.05, 06.30 Отдел поиска без вести пропавших. США
12.00 Женщины в белых халатах
12.50, 01.25 Охотники за привидениями
14.05, 14.30, 22.05, 22.30, 01.50, 02.15 Отдел поиска без вести пропавших
14.55, 15.20, 20.00, 20.25, 04.25, 04.50 Полиция
21.40 Вещественное доказательство
22.55, 02.40 Кошмар в провинции
23.45, 03.35 О чем вы только думали?
00.35 Нераскрытые тайны

Discovery

07.00, 14.05 Джон, Кейт и восемь детей. Джону стукнул тридцатник
07.25, 15.20 Жить непросто людям маленького роста!. Наша годовщинка
07.55, 15.45 Оденься к свадьбе. Крутая одежда
08.20, 14.30 Король кондитеров. Пизанская башня, лобстеры и лекция
08.50, 04.30 Дикие блюда. Мексика
09.45, 05.20 Серьезный ремонт. Колесная мастерская
10.40 Гостиница для двоих. Сидней
11.05 Удивительные дома для отдыха. с. 9
11.30, 16.10 Это лучше не носить. с.
12.25 Майамские чернила. Ллойд Бэнкс и Гнилое яблоко
13.15 Мастер на все руки. Все течет. Шэрон и Зайон
13.40 Отремонтируй и продай. Трой
14.55 Повар на дому. Елена
17.00, 01.00 Лос-Анджелесские чернила. Грудь или титьки?
17.50, 06.10 Няня по вызову. Семья Танджатко
18.40, 22.50 Коронованные детки. Звезды American Regal
19.30, 02.45 Мастер на все руки. Заднее крыльцо. Макс и Брендон
19.55, 03.10 Отремонтируй и продай. Фрэн и Рей
20.20 Джон, Кейт и восемь детей. Дети и детские - Ч. 1
20.45 Джон, Кейт и восемь детей. Дети и детские - Ч. 2
21.10, 01.50 Это лучше не носить. с. 4
22.00, 03.35 Король кондитеров. Фейерверк, торты и родители
22.25 Оденься к свадьбе. Да или нет
23.45 Я не знала, что беременна. с. 4
00.10 Осторожно. Телесные работы. Мои большие уши
04.00 Жить непросто людям маленького роста!. Отцы и дети

NATIONAL GEOGRAPHIC

05.00 Суперсооружения: Берлинский вокзал
06.00 Жан-Мишель Кусто: океанские приключения: Возвращение к Амазонке - Ч. 2
07.00, 12.00 Путешествие по планетам: Венера и Меркурий
08.00, 13.00 Тайны древности: Загадка серебряного фараона
09.00 Опасные встречи: Смертоносные змеи
10.00 Граница: Свежая кровь
11.00 Мегаполисы: Лас-Вегас
11.30 Я не знал этого: с. 10
14.00 Жан-Мишель Кусто: океанские приключения: Морские призраки
15.00 Опасные встречи: Гигантские крокодилы
16.00, 04.00 Граница: Опасный рубеж
17.00 Расследования авиакатастроф: Цель уничтожена
18.00 Суперсооружения: Суператтракцион
19.00 Мегаполисы: Лондон
19.30 Веселая наука: с.
20.00, 23.00, 02.00 Жизнь колибри
21.00, 00.00, 03.00 Один океан: Прибрежные угрозы
22.00 Суперсооружения древности: Альгамбра
01.00 Тайны истории: Леонардо да Винчи
01.30 Секунды до катастрофы: Взрыв в Северном море

Discovery

05.00 Рухлядь? Нет, машина!
05.25, 13.15 Грязная работенка
06.20, 17.00, 03.10 Как это устроено?
06.50, 17.30, 03.40 Из чего это сделано?
07.15, 16.00, 01.50 Разрушители легенд
08.10, 00.55, 04.05 Лаборатория взрывных идей
09.05 Выжить любой ценой
10.00, 15.05, 19.00, 00.00 Оружие будущего
10.55, 18.00, 23.00 Top Gear
11.50 Крутой тюнинг
12.45 Пятая передача
14.10, 22.00 Безопасность границ
20.00 Нефтяная катастррфа
21.00 Выжить в катастрофе
02.45 Молниеносные катастрофы

Discovery - science

07.00, 11.55 Аппараты Да Винчи
07.55 Вперед к Марсу
08.50, 13.15 Требуется сборка, с. 7
09.15, 13.40 Требуется сборка, с. 8
09.45 Помешанные на трюках. Человек-ракета
10.10, 17.00 Круче не придумаешь
10.40 А это что такое?. Смотри под ноги!
11.30, 03.25, 17.25 Как это работает?
12.45, 05.40 Странные связи. Наука о кряканьи
14.05, 06.10 Существа внутри нас
14.55 Дикая планета. Британский бермудский треугольник
15.20 Новый мир. Невероятное завтра
16.10 Мегамир. Швейцария
17.50 Головоломы
18.40, 22.00, 01.45 Вот это странно!. Мрачная жатва
19.30, 22.50, 02.35 Лаборатория Спецэффектов. Магия Хенсона
20.20 Как это работает. Цепи/Каноэ из кедра/Виниловые пластинки/Бублики
20.45, 00.30 Апокалипсис сегодня
23.40 Мегамир. Запад США
03.50 Супер-войны на свалке. Снегоходы
04.45 В мире роботов

Animal Planet

05.00 Поместье сурикатов
05.25 Планета диких
05.50 Приключения панды
06.40 Все о собаках
07.10, 07.35, 04.10, 04.35 Самые несносные ручные животные Британии
08.05 Как выжить животным?
09.00 Территория животных
09.55, 10.20 SOS дикой природы
10.50 Полиция Хьюстона - отдел по защите животных
11.45 Общество по спасению животных
12.10 Ветеринары-стажеры
12.40 Дэвид Эттенборо
13.30, 18.10 Переводчик с собачьего
14.30 Как стать...тигром
15.25 Собаки, кошки и другие любимцы - начальный курс
16.20 Ветеринар в дикой природе
17.15, 23.40 Введение в собаковедение
19.05, 00.35 Охотник за ядом
20.00, 01.30 На свободу с питбулем
20.55, 02.25 Медуза-убийца
21.50, 03.20 Дикие и опасные
22.45 Нападение тигров

Охота и Рыбалка

05.00, 20.00 По рекам России
05.40 Лесные рейнджеры
06.45, 09.55, 21.45 Особенности охоты на Руси
07.15, 22.15 Охота и рыбалка с Джеффом Томасом
07.35, 22.35 Охота в Новом Свете
08.00, 23.00 Клевое место
08.30, 12.05, 23.30, 03.05 Секреты рыбалки с Бейбом Винкельманом
09.00, 14.10, 00.00 Охота без границ
10.10, 01.10 Планета рыбака
10.35, 01.35 С удочкой в открытом океане
11.00, 02.00 Рыбалка в открытом море
11.35, 02.35 История охоты
12.35, 03.35 Дичь и Охотник
13.05 Бенгальские лодочники
15.20 Вишневая косточка
15.50 В погоне за крупной рыбой с Ларри Далбергом
16.15 Секреты охоты с Бейбом Винкельманом
16.45 Амуниция и снасти
17.05 Гордон в засаде
17.45 Подводные репортажи Гая Харви
18.20 На охоте с собакой
19.30 Мотолодки
20.40 Охота в горах Тянь-Шаня
00.55 На крючке
04.05 Угри

DRIVE

05.00, 16.30 Внедорожники
05.30, 17.05, 00.05 Автомобильные истории
05.55 Персона
06.25 Хот-роды и другие крутые тачки
07.20 Рулевая тяга
08.00, 09.00, 13.30, 21.00 Автоособенности
08.30 Мой гараж
09.30 Это вы можете
10.00, 04.30 Формула Дрифт
10.30 Байки от байкеров
11.00 По дорогам Второй мировой
11.30 Английские мотоциклы от А до Я
12.00 Лучшие машины мира
12.15, 18.00, 01.45 Снимая на ходу
12.30, 16.25, 20.55, 00.00 Мотодизайн
12.35 Автоклассика
13.00 Городские джунгли. Питер
14.00 Тюнинг
14.30 Pro moto
15.00 Группа разбора
15.30 Герои автострады
17.00 Пит-стоп
17.30 Встречное движение
18.15 Эндуро-кросс 2009
19.00 Контрольная поездка
19.30 Кругосветка по бездорожью
20.00 Суперкросс 2009
21.30 Автодрайв
22.00, 04.00 Мотодрайв
22.30 Автомобили будущего
23.00 Городские джунгли. Москва
23.30 Вторые руки
00.30 Ретро авто
01.00 50 машин, которые стоит попробовать
01.15 Мотоособенности
02.00 Тест драйв в Нью-Йорке
02.30 Зелёный транспорт
03.00 Форсаж
03.30 ИЗРАИЛЬ. Нам любые дороги дороги

EXTREME

01.05, 04.50, 05.15, 13.25, 13.50, 00.40 Eds Up Series 2 - Канадская рок-звезда Эд Робертсон в экстремальных условиях!
01.30, 05.40, 14.15, 22.10 World Combat League Series - Соревнования по разным видам единоборств
02.20 Mantracker Series 3 - Игра на выживание. Два друга в дикой местности в Канаде должны дойти до пункта назначения
03.10 Glutton For Punishment 5 04.35 Glutton For Punishment 6
04.00 I'll Do Anything Series
06.30, 07.00, 07.30 I-Ex 2 - Разные виды экстремального спорта
08.00, 16.45 Uci Nissan Mountain Bike World Cup 2008 - Соревнования по маунтинбайку
08.25, 17.10 Quattro Int Events: Rb Cliffdiving Series Antalya/hamburg Ep40 - Соревнования среди лучших дайверов в восьми разных странах
08.50, 17.35 Quattro Int Events: Rb Cliffdiving Series Siskon/athens Ep 41 - Соревнования среди лучших дайверов в восьми разных странах
09.15, 18.00 Quattro Int Events: freestyle Zurich - Разные экстремальные виды спорта
09.40, 18.25 Quattro Int Events: Cable Wakeboard Worldcup: Bursa (Tur) - Соревнования по вейкбордингу
10.05, 18.50 Quattro Int Events: Freestyle Berlin - Соревнования по фристайлу
10.30, 19.15 Quattro Int Events: High Five Carlsberg Verbier - Турнир по фрирайду
10.55, 15.05 Summer Dew Tour 2010 Ep 1 - Программа про скейтбординг
11.45, 12.10, 15.55, 16.20, 19.40, 20.05 Untracked Series 2 - Все виды экстрима: от гигантских волн в Микронезии до заснеженных горных вершин в Канаде
12.35, 20.30, 23.50 Jump The Brazilian Gap 1 - Скейтбординг в Бразилии
21.20, 21.45 Fim World Motorcross Mx3 Championships 2009 - Соревнования по мотокроссу
23.00 Glutton For Punishment 7
23.25 Glutton For Punishment 8

Euro Sport

09.35 Ралли. Ралли-рейд (Дакар). Этап 10
10.00, 14.15 Биатлон. Кубок мира в Германии (Рупольдинг). Мужчины. Индивидуальные соревнования
11.15, 18.30 Теннис. Турнир WTA в Австралии (Сидней). 1/2 финала
13.15, 01.30 Футбол. Кубок Азии в Катаре. Групповой этап. Китай - Катар
15.15, 20.00, 00.30 Биатлон. Кубок мира в Германии (Рупольдинг). Женщины. Индивидуальные соревнования
17.00, 21.45 Снукер. Мастерс (Лондон, Великобритания). 1/4 финала
21.15, 00.00 Ралли. Ралли-рейд (Дакар). Этап 11

Здоровье ТВ

05.00, 20.00 Правила здоровья
05.35, 13.35, 04.35 Жизнь или Смерть?
06.00 Большая пробежка. "Русская баня в Америке"
06.40, 21.40 История болезней
07.10, 17.40, 22.10 Наболевший вопрос
08.00, 23.00 Познай себя
08.35, 23.35 Я победил эту боль
09.10, 00.10 Ошибки здоровья
09.50, 12.20, 15.50, 18.45, 00.50, 03.20 Азбука здоровья
09.55, 12.25, 00.55, 03.25 Ты - то, что ты ешь
10.30 Тайны медицины
11.00, 02.00 Нетрадиционная медицина
11.40, 02.40 Разоблачение продуктов
12.55, 03.55 Школа разума
14.00 Как не потерять здоровье
14.40 Женский журнал
15.20 Сколько вам лет?
15.55 Внимание, еда!
16.30 Я расту
17.00 О диетах и не только
18.30 Энциклопедия заблуждений
18.50 Клинический гипноз
19.30 Зеленая аптека
20.35 Детская медицина
21.00 Большая пробежка. "Энергетика еды"
01.30 Не выходя из дома

НТВ Детский Мир

05.00, 09.00, 13.00 Х/ф "Что бы ты выбрал?"
06.20, 10.20, 14.20 М/с "Обезьянки, вперед!" ф.5 "Обезьянки в опере" ф.5 "Танюша, Тявка, Топ и Нюша"
07.00, 11.00 М/ф "Кузнец-колдун", "38 попугаев", "Про козла", "Следопыт"
08.00, 12.00 М/ф "Три мешка хитростей", "Веселая карусель" №2, "Кот-рыболов", "Шакаленок и верблюд", "Охота"
15.00 Х/ф "Остров сокровищ"
16.25 М/с "Крокодил Гена" ф.1 "Про дудочку и птичку"
17.00 М/ф "Храбрый портняжка", "Снежные дорожки", "Не любо - не слушай"
18.00 М/ф "Соломенный бычок", "Грибок-теремок", "Наргис"

Jetix

05.00, 15.00, 21.55, 00.25 "Американский дракон"
05.25, 10.45, 21.30 "Новая школа императора"
05.50 "Лило и Стич"
06.15, 12.25, 19.30 "Приколы на переменке"
06.20, 12.35, 15.30, 03.45 "Финес и Ферб"
06.45, 11.35, 21.05, 02.30, 04.35 "Кид vs Кэт"
07.00, 09.05 "Клуб Микки Мауса"
07.25 "Умелец Мэнни"
07.50 "Мои друзья Тигруля и Винни"
08.15 "Маленькие эйнштейны"
08.40 "Спецагент Осо"
09.30 "Команда Гуфи"
09.55 "Легенда о Тарзане"
10.20 "Тимон и Пумба"
11.10, 22.20, 04.10 "Джимми Кул"
12.00, 14.30, 00.00 "Ким Пять-с-плюсом"
13.00, 19.00, 00.50, 02.55 "H2O: Просто добавь воды"
13.30, 17.30, 20.15 "Ханна Монтана" - сериал
14.00, 17.00, 19.45 "Волшебники из Вэйверли Плэйс"
16.00, 20.40, 01.15, 03.20 Т/с "Все тип-топ, или Жизнь Зака и Коди"
16.30 "Дайте Санни шанс"
18.00 "Зик и Лютер"
18.30 "Финес и Ферб: Рождественские каникулы!"
22.45, 02.05 "На замену"
23.10, 01.40 "Тоталли Спайс"
23.35 "Монстер Бастер Клаб"

УТ-1

06.00 "Доброго ранку, Україно!"
06.00 Ранкова молитва
06.05, 06.30, 07.00, 07.30, 08.00, 15.00 Новини
06.10, 07.05, 08.05 Спорт
06.15, 07.10, 08.10, 09.20, 12.25, 20.10, 23.50, 01.40 Погода
06.20, 23.15 Вертикаль влади - 1 частина
06.35, 23.35 Вертикаль влади - 2 частина
06.45 Православний календар
07.25 Автодрайв
07.50 М/ф
08.15 Огляд преси
08.40, 00.50 Корисні поради
09.00, 21.00, 01.20 Підсумки дня
09.25 Ток-шоу "Легко бути жінкою"
11.05 Ток-шоу "Віра. Надія. Любов"
11.55 "Надвечір'я" з Т. Щербатюк
12.30 Х/ф "Червоне і чорне" 3, 4с. (закл.)
15.15 Euronews
15.25, 02.50 Х/ф "Літня поїздка до моря"
17.00 Магістраль
17.20 Ян Табачник. "Честь маю запросити..." 1,2 ч
20.15 Біатлон. Кубок світу. Спринт (чоловіки)
21.20, 04.15 Фольк-music. Старий Новий рік
22.55 Трійка, Кено
23.00, 00.00 Підсумки
23.30 Підсумки дайджест
00.15 Від першої особи
01.45 ТелеАкадемія

УТ-2

06.15 Т/с "Янгол-охоронець"
07.00 "Легенди Ретро-FM"
10.00, 17.35, 05.50 "Сімейні драми"
10.55 "Старі пісні про головне"
14.10 Т/с "Таке життя"
15.10 Х/ф "Весілля на Різдво"
17.00, 19.30 ТСН
17.25 "Шість кадрів"
18.30 "Не бреши мені"
20.00 Х/ф "Міцний горішок - 1"
22.45 Х/ф "Пипець"
00.55 Х/ф "Приманки"
02.30 Х/ф "Ілюзіоніст"
04.10 Т/с "Монте-Крісто"

Інтер

04.50 Х/ф "Батьки та діти"
07.45 Х/ф "Терміново потрібен Дід Мороз"
09.15 Т/с "Повернення Мухтара-2"
10.15 Т/с "Останній секрет майстра"
11.15 Т/с "Боєць"
12.10 "Знак якості"
12.50 "Зрозуміти. Пробачити"
13.15 "Детективи"
14.20, 03.00 "Судові справи"
15.10 Т/с "Спецкор відділу розслідувань"
16.10, 20.30 Т/с "Здрастуй, мамо!"
17.05 Т/с "Завжди говори "Завжди"
18.00 Новини
18.10 Т/с "В лісах і на горах"
19.00 Т/с "Обручка"
20.00, 01.25 "Подробиці"
21.30 Прем'єра. Ювілейний концерт Надії Бабкіної
23.45 "День Дакару"
23.50 Х/ф "П'ятниця 12-е".
01.55 Т/с "До смерті-3"
02.20 Т/с "В останню мить".
03.40 Знак якості
04.10 Позаочі
04.55 Т/с "До смерті-3"

ICTV

06.05 Служба розшуку дітей
06.10, 06.40, 07.40, 02.35, 03.20 Погода
06.15, 02.00 Факти
06.30, 09.25, 12.55, 19.10, 02.25 Спорт
06.45 Світанок
07.45 Стоп-10
08.45 Факти. Ранок
09.30 Надзвичайні новини з Костянтином Стогнієм
10.15, 17.35 Т/с "Вулиці розбитих ліхтарів. Менти-2"
11.20 Т/с "Солдати-15"
12.20, 13.00 Анекдоти по-українськи
12.45 Факти. День
13.20 Уральські пельмені
15.00 Т/с "Даїшники"
18.45 Факти. Вечір
19.15 Х/ф "Шибайголова"
21.20 Х/ф "Співучасник"
00.00 Х/ф "Чужий квиток"
02.40 Т/с "Бостонське правосуддя-5"
03.25 Т/с "По закону"
04.10 Т/с "Мене звуть Ерл-4"

П'ятий канал

06.00 Програма передач
06.01, 22.30 "Час-Тайм"
06.15, 10.15, 13.20, 15.20, 17.20, 23.45 "Погода на курортах"
06.20, 18.50, 23.15, 00.20, 02.50, 04.20 "Час спорту"
06.30 "Ранок на 5-му"
09.10, 22.15, 23.30, 02.40, 04.15 "Бізнес-час"
09.20, 11.20, 12.20, 14.20, 16.20, 17.50, 22.45 "Погода в Україні"
09.25, 00.30, 03.30 "Автопілот-новини"
09.35, 13.30, 14.30 "5 елемент"
10.00, 11.00, 12.00, 13.00, 14.00, 15.00, 16.00, 17.00, 18.00, 20.30, 03.00 "Час новин"
10.30, 11.30, 12.30 "Спільний проект 5 каналу та інформаційного агентства Уніан "Прес-конференції у прямому ефірі"
10.55, 18.10, 00.25 "Погода у світі"
15.30 "Своїми очима"
16.30 "На межі"
17.30, 04.40 "Феєрія мандрів"
18.15 "Вікно у Європу"
18.45, 23.40, 04.30 "Київський час"
19.00, 23.00, 00.00, 01.00 "Час новин" (російською мовою)
19.25, 01.15, 05.15 "Час: важливо"
21.00, 02.00 "Час"
21.50, 03.40 "Фактор безпеки"
23.50, 02.55, 04.25 "Огляд преси"
00.40 "Ресторанні новини"
04.00, 05.00 "Час новин"(російською мовою)

СТБ

05.35 Т/с "Кулагін та Партнери"
06.00 Т/с "Комісар Рекс"
08.30 Х/ф "Гусарська балада"
10.30, 18.10 Х/ф "Я не повернуся"
18.00, 22.00 "Вікна-Новини"
20.00 "Смішні люди"
22.25 Х/ф "Ширлі-Мирлі"
01.35 "Вікна-Спорт"
01.45 Х/ф "Старий Новий рік"

Новий канал

05.15 Руйнівники міфів
06.05 Служба розшуку дітей
06.10 Т/с "Ранетки"
07.00, 14.50 Т/с "Друзі"
08.00, 17.55 Т/с "Щасливі разом"
09.00 Т/с "Курсанти"
11.20 Х/ф "Тимчасово вагітна"
13.15 Т/с "Татусеві дочки"
14.45, 15.45 Teen Time
15.50 Т/с "Останній акорд"
16.55, 21.40 Т/с "Вороніни"
19.00, 23.40 Репортер
19.15, 00.00 Спортрепортер
19.20, 00.05 Погода
19.35 Син за батька
20.35 Інтуїція
22.45 Очевидець
00.10 Х/ф "Техаська різанина бензопилою"
01.50 Т/с "Колишня"

ТЕТ

06.30 М/ф "Злістний"
07.00 М/с "Скарби острова черепах"
07.30 М/с "Маленьке ведмежа"
08.00, 19.30 "Дом-2"
09.00 Телемагазин
10.00, 16.30 "Модний вирок"
11.00, 22.00 "Давай спробуємо!"
12.00 "Звана вечеря"
13.00, 17.30 "Давай одружимося"
14.00 М/ф "Світ Квеста"
14.30 Т/с "Чарівники з Вейверлі"
15.00 Т/с "H2O: Просто додай води"
15.30 Т/с "Хто у домі господар"
18.30, 23.30 Т/с "Універ".
20.30 "Дом-2".Спецвипуск
21.00 Т/с "Маргоша".
23.00 "Шлюбне чтиво"
00.30 "До світанку"

НТН

06.00 "Легенди бандитського Києва"
06.25 М/ф "Казка про золотого півника"
06.55 М/ф "Міс Новий рік"
07.15 Х/ф "Хочу вашого чоловіка"
08.50, 00.30 "Щоденники Дакара 2011"
09.00, 22.00 Т/с "NCIS: полювання на вбивцю"
09.50, 23.00 Т/с "Закон і порядок"
10.40, 20.20 Т/с "CSI: Лас-Вегас"
11.30, 00.40 Т/с "Міс Марпл"
13.35, 19.20 Т/с "Інструктор"
14.30 Т/с "Кріт - 2"
15.40 Х/ф "Дежа вю"
17.30 Х/ф "Випадковий запис"
19.00, 21.30, 00.00, 03.15, 05.20 "Свідок"
02.35 "Речовий доказ"
03.40 "Легенди бандитської Одеси"
04.25 "Агенти впливу"
05.40 "Політтерор"

Тоніс

05.50, 10.45, 15.00, 02.35 Твій хіт
06.30 Переможний голос віруючого
07.00, 18.40, 20.50, 23.25 "Життя"
07.10, 18.30, 20.30, 23.15, 05.30 "24 години"
07.20 24 години. Головне питання
08.00, 19.00 Навколосвітня експедиція: три в одному
09.00, 21.10 Дитинство в дикій природі
11.00, 17.30 Генеза здоров'я
12.15 Погляд у майбутнє
16.30 Цей дивний, дивний світ
20.00, 23.35, 05.10 Сильні світу сього
22.15 Полігон
00.00 Таємниці долі
03.35 Остарбайтери
04.20 Правда окопів

ТВІ

06.00 Классная реклама
07.00, 18.00, 20.30, 04.00 Сегодня
07.30 М/ф "Черный пират"
08.00, 16.00 Военная Тайна
09.45 Мегакатастрофы
12.00, 17.00 Т/с "Охотник"
13.00 Девушка-рентген
14.00 Созданный разрушать
15.00 Т/с "24"
18.30 "Страховой патруль"
18.40 Криминальная Россия
19.10 Д/ф "Сафари черных наркобаронов"
20.00 Я не знал этого
21.00 Самые ужасные катастрофы мира
22.00 Океаны
23.00 Х/ф "Право отца"
00.30 КлубНички
02.30 Х/ф "Убийство в центре Америки"
04.30 Мамаду/Полное мамаду
05.00 М/ф "Нимболы"

ТРК Україна

06.00, 05.25 Срібний апельсин
06.50, 17.00, 19.00, 03.30 Події
07.10 Т/с "Єфросинія", 229 с.
08.20, 14.00 Т/с "Слід"
09.00 Т/с "Шахта", 14 с.
10.00 Т/с "Петля", 10 с.
11.00 Т/с "Любов та інші дурощі", 25, 26 с.
13.00, 02.15 Шоу "Граєш або не граєш"
15.40, 03.00 Щиросерде зізнання
16.10 Федеральний суддя
17.15, 04.00 Критична точка
18.00 Т/с "Єфросинія", 230 с.
19.20 Т/с "Охоронець - 2", 4 с.
20.20 Т/с "Шахта" (закл. с.)
22.20 Х/ф "Малахольна"
00.25 Х/ф "Найманці"
04.40 Т/с "Любов та інші дурощі"

М-1

07.00, 09.40, 11.30, 12.10, 13.10, 14.10, 23.30, 01.10 Хіти Non-Stop
09.30, 12.00, 13.00, 14.00, 15.20, 18.00, 20.00, 21.30, 22.30, 01.00 eMOneNews Digest
10.00 Шок і сльози Голлівуду
11.00 Новіє Рускіє Горкі
14.30, 15.30 Свіжа кров. Новорічний концерт
17.00, 00.00 25 найстильніших
18.10 CoolBaba.cc
19.00, 20.10, 21.40, 22.40 Концерт на Майдані Незалежності

Мегаспорт

06.00, 09.00 Вуличний футбол
06.40, 13.45 Бікіні: пункт призначення
07.00 Маги-колимаги
10.00 Великі перегони
14.15, 19.15 Наука виживати
15.15, 20.15 Мисливець і жертва
16.15 У пошуках правди
17.15, 22.15 Руйнівники міфів
18.15, 23.00 Історія зброї
21.15 Шукачі
00.00 Покер Дуель
01.00 Основний інстинкт
02.00 Акушери MD
02.40 NUTS
04.40 Термінатори

м. Тернопіль ТВ-4

06.00, 04.00 Хіт-парад
06.45, 09.15, 10.45 Ранковий фітнес
07.00, 16.00, 19.00 22.00 00.30 Провінційні вісті
07.30, 18.50, 20.55 22.30 01.00 Оголошення. Бюро знахідок
07.35 Телевізійна служба "Милосердя"
07.45 "Незвідана країна"
08.00 "Гамма смаку"
08.25, 12.25, 19.55 22.50 Колядує Тернопільщина
08.30 Переможний голос віруючого
09.00 Час-Тайм
09.30, 03.35 "Столиці світу"
09.55, 17.00, 20.50 Тернополяни вітають!
10.00 Т/с "Максимо в моєму серці"
11.00, 16.10 Дитяча година
12.00 4-й квартал
12.30 "Соло"
13.15 "Великі"
13.45, 02.00 Х/ф "Повернення у таємничий сад"
15.30 Дитяча програма "Чарівний ключик"
17.10 Європейський гороскоп 2011
17.25 ТНЕУ вітає з Новим роком та Різдвом Христовим
19.30 "Сім'я від А до Я"
20.00 Наші вітання
21.00, 01.05 Знати більше
22.35 Східний гороскоп 2011
23.00, 04.50 Х/ф "Твої,мої,наші"

ІНТБ

07.00, 07.35, 08.35, 16.00 Мультсалон
07.10, 08.10, 11.15, 13.25, 15.25 "Сінема"
07.15, 08.15 Новини. Новини з павутини. Погода. Гороскоп. Хронограф
09.00 "Кава з вершками"
09.30, 12.00, 14.00, 17.30 "День в Україні"
10.00, 18.30, 20.30, 22.00, 23.30 Новини. Новини з павутини. Погода. Гороскоп. Хронограф. Телебіржа
10.30, 19.00 Д/с "Феєрія мандрів"
11.00 "В гості до світу"
11.20 "Профі за день"
12.15 "Сад. Город. Квітник"
13.00, 15.00, 17.00 Новини. Новини з павутини. Хронограф. Телебіржа
13.30, 20.00 "Про сім'ю"
13.45, 14.15, 21.30, 22.40 Український хіт
15.30 "Срібний струмок"
17.25 Сінема"
17.45 "За і проти"
18.00, 21.00 "Українські традиції"
19.30 "Життя буття"
20.15, 22.30 "Джунглі шоу-бізнесу"
23.00 "Тижневик INTV"
00.00 Електростанція
01.00 До півночі далеко
02.00 Рок-н-рол до рання
05.00 Кімната відпочинку

м. Тернопіль ТТБ

07.30, 13.10, 21.50, 23.40 Погода
07.35, 13.00, 19.00, 21.30 "Вісті ТТБ"
07.55 "Пісні нашого краю"
10.00 Новорічна феєрія "12 місяців разом із ТТБ"
12.30 М/ф
12.50 "Я хочу сказати"
13.15 "Христос народився-радіє весь світ"
14.15 "Дитячі забави"
15.00 Мультклейдоскоп
15.30 "Моє фольклорне Тернопілля "
16.00, 18.00 "Новорічне диво для дітей"
17.00 "Пульс України"
17.10 Передачі ДТРК ""
19.20, 20.20 "Колядує Тернопілля"
19.25 "В об'єктиві ТТБ"
19.30 Програма для іменинників "Пісня в дарунок"
19.40 "Стало чудо". (Колядує "Обертон")
20.00 "Веселе Різдво"
20.30 "Час країни"
21.00 "Вечірня казка"
21.15 "Західний експрес"
22.00 "Дитячі забави". ("Казка Різдвяного ангелика")
23.15 "Літопис". ("Водіння кози")

ОРТ международное

05.00, 09.00, 12.00, 15.00, 18.00 Новости
05.05 "Доброе утро"
09.15 "Контрольная закупка"
09.45 "Жить здорово!"
11.00 "ЖКХ"
12.15 "Модный приговор"
13.20 "Детективы"
14.00 Другие новости
14.20 "Понять. Простить"
15.35 "Хочу знать"
16.10 "Пока все дома"
17.00 "Федеральный судья"
18.15 "Поле чудес"
19.05 "Давай поженимся!"
20.00 "Пусть говорят"
21.00 "Время"
21.30 Новогодние "Две звезды"
23.50 Х/ф "Плюс один"
02.50 Х/ф "Куда исчез Фоменко?"
04.05 Х/ф "Гражданин Лешка"

ОРТ 1 канал

07.00, 10.00, 13.00, 16.00, 19.00 Новости
07.05, 10.15 "Доброе утро"
11.05 "Жить здорово!"
12.05 "ЖКХ"
13.15 "Контрольная закупка"
13.40, 06.05 "Модный приговор"
14.35 "Детективы"
15.00 Другие новости
15.30 "Понять. Простить"
16.20 "Хочу знать"
16.45 "Смак"
17.20 Т/с "Обручальное кольцо"
18.05 "Федеральный судья"
19.20 "Поле чудес"
20.10 "Давай поженимся!"
21.00 "Пусть говорят"
22.00 "Время"
22.30 Новогодние "Две звезды"
00.40 Х/ф "Плюс один"
03.30 Х/ф "Куда исчез Фоменко?"
04.40 Х/ф "Гражданин Лешка"

РТР

04.00 "Утро России"
08.05 "Мусульмане"
08.15 "Мой серебряный шар. Георгий Бурков"
09.10 "О самом главном". Ток-шоу
10.00, 13.00, 15.00, 19.00 Вести
10.30, 13.30, 15.30 Местное время. Вести-Москва
10.50 Т/с "Маршрут милосердия"
11.50 "Настоящая жизнь"
12.45 Вести. Дежурная часть
13.50 "Кулагин и партнеры"
15.50 Т/с "Слово женщине"
17.55 Т/с "Институт благородных девиц"
19.30 Местное время. Вести
19.50 "Спокойной ночи, малыши!"
20.00 "Аншлаг. Старый Новый год"
23.35 "Девчата"
00.30 Х/ф "Бархатные ручки"
02.35 Х/ф "Молчаливый странник"

РТР планета

05.00 "Утро России"
09.05, 01.05 "Мой серебряный шар. Георгий Бурков"
10.00, 13.00, 15.00, 19.00 Вести
10.30 Местное время. Вести-Москва
10.45 Т/с "Дворик"
11.15, 01.50 "Настоящая жизнь"
12.05 "О самом главном". Ток-шоу
13.30 Вести - Спорт
13.40 Т/с "Опера. Хроники убойного отдела. Новая версия. Почерк убийцы"
14.30 "Кулагин и партнеры"
15.30 Х/ф "Все не случайно"
17.10, 02.35 Т/с "Богатая и любимая"
18.05, 03.20 Т/с "Ефросинья"
19.45 "Аншлаг. Старый Новый год"
23.10 "Девчата"
00.00 Х/ф "Где вы, рыцари?"
04.05 "Комната смеха"

НТВ

03.55 "НТВ утром"
07.30 Т/с "Таксистка"
08.30, 14.30, 17.30 Обзор. Чрезвычайное происшествие
09.00, 12.00, 15.00, 18.00 Сегодня
09.20 "В зоне особого риска"
09.55 "До суда"
11.00 Суд присяжных
12.30 "Суд присяжных: главное дело"
15.30 Т/с "Эра Стрельца"
18.30 Т/с "Паутина"
20.30 Х/ф "Зверобой"
22.20 Новый год в деревне "Глухарево"
03.40 "Карнавальная ночь"

НТВ мир

03.55 "НТВ утром"
07.35 Т/с "Таксистка-4", 8 с.
08.30, 14.30, 17.30 Обзор. Чрезвычайное происшествие
09.00, 12.00, 15.00, 18.00 Сегодня
09.25 Александр Журбин. Мелодии на память
10.00 "До суда"
11.00 Суд присяжных
12.40 Т/с "Литейный". "Погоня", "На живца"
15.30 Чистосердечное признание
16.15 Чрезвычайное происшествие. Расследование
16.40 Т/с "Возвращение Мухтара-2". "Воришки на поток"
18.35 Х/ф "Жестокая любовь". 1-2 с
20.35 Х/ф "Морские дьяволы. Судьбы". "Территория врага". 1-2 с
22.15 Новый год в деревне "Глухарево"

НТВ Наше кино

05.00 "Трижды о любви"
06.35 "Еще о войне"
07.35 "Случай в тайге"
09.15 "Пересолил"
09.25 "Овод"
11.10 "Дочки-матери"
13.00, 14.15, 21.00, 22.15 "Приморский бульвар"
15.30, 23.30 "На помощь, братцы!"
16.45, 00.45 "День первый, день последний"
18.05, 02.05 "Большие и маленькие"
19.45, 03.45 "Снегурочку вызывали?"

RTVI

06.00, 18.08 "Особое мнение", "Экономические новости"
07.00 М/ф "Весёлая карусель 10", "Прометей", "Легенда о старом маяке", "Человек в воздухе"
08.00 "Вечерние новости из Америки"
09.00 Т/с "Чёрный ворон", 49 с.
10.00 Т/с "Мент в законе - 2". "Истребитель братвы", 4 с.
11.00 "Кейс"
12.00 "Всё так"
13.00 Х/ф "Даурия", 2 с.
15.00, 02.00 Т/с "Чёрный ворон", 50 с.
16.00, 18.00, 19.00, 20.00 "Анонс"
16.08, 01.00 "Особое мнение"
17.00, 05.00 Т/с "Улицы разбитых фонарей - 3" 11 с. "Убийство под музыку"
19.07 "Своими глазами"
20.07, 04.00 "Послезавтра"
21.00, 03.00 Т/с "Мент в законе - 2". "Не жди меня мама, хорошего сына", 1 с.
22.00 "Сейчас в мире"
23.00 Х/ф "Дожди в океане"
00.30 "Арт-навигатор"

REN-TV

04.00 "Неизвестная планета": "Причудливые узоры каббалы"
04.30 "Громкое дело": "Детки в сетке. Затравить до смерти"
05.00 "Неизвестная планета": "Возвращение к папуасам"
05.30, 10.00 "Час суда с Павлом Астаховым"
06.30, 12.00 "Званый ужин"
07.30, 16.00 "Давайте разберемся!"
08.30, 11.30, 15.30, 18.30 "Новости 24"
09.00, 17.00 "В час пик"
11.00, 15.00, 22.00 "Экстренный вызов"
13.20 Х/ф "Путь войны"
19.00 Т/с "Солдаты-2"
21.00 Документальный проект
22.30 "Квартет И" на РЕН ТВ
00.00 "Сеанс для взрослых": "Далила"
01.45 Т/с "Секретные материалы"
03.30 "Дальние родственники"

TVCI

06.00 "Настроение"
08.20, 12.30 "Русская тройка". Спецрепортаж
08.35 Д/ф "Раймонд Паулс. Все, что было, не исправишь"
09.15 "Музыкальная история". Ирина Аллегрова
09.40 Д/ф "Анатолий Рыбаков. Послесловие"
10.30, 02.00 "Врачи". Ток-шоу
11.10 М/ф "Мышонок и Лис", "Жильцы старого дома"
11.30, 14.30, 17.30, 21.00 События
11.45, 17.50, 00.30 Т/с "Огонь любви"
12.45, 04.10 Х/ф "Возраст любви"
14.45, 03.25 "Pro жизнь". Ток-шоу
15.25 Д/ф "Осторожно, Райкин!"
16.05 "Деловая Москва"
16.30 "Энциклопедия". "Похороны графа Оргаса" Эль Греко
16.35, 23.05 Т/с "Монтекристо"
18.35, 02.40 Д/ф "Бумеранг"
19.20 Х/ф "Продается дача"
21.25 "Танцуем в Новый Год!"
00.00 События. 25-й час
01.15 Реальные истории. "Театральные будни"
01.40 "Петровка, 38"

ТНТ

05.00 "Необъяснимо, но факт" - "Суперзвери"
06.00, 06.25 М/с "Детки подросли"
06.55 М/с "Приключения Джимми Нейтрона, мальчика-гения"
07.30, 20.00, 00.00 "Комеди Клаб"
08.30, 09.00, 17.00 "Универ" Ситком
09.30, 18.00 "Женская лига: парни, деньги и любовь" Комедия
10.00, 18.30 "Счастливы вместе" Комедия
10.45, 11.10 М/с "Тасманский дьявол"
11.40, 12.00 М/с "Котопес"
12.30 М/с "Бэтмен: отважный и смелый"
13.00 "Женская лига" Комедия
13.30 "Дом-2. Live"
15.15 Х/ф "Эйс Вентура: когда зовет природа"
17.30 "Реальные пацаны"
19.00 "Битва экстрасенсов"
21.00 "Comedy Баттл. Турнир"
22.00, 01.50 "Дом-2. Город любви"
23.00 "Дом-2. После заката". Спецвключение
23.30 "Секс" с Анфисой Чеховой"
01.00, 01.25 Т/с "Друзья"
02.55 "Школа ремонта" - "Погода в доме"
03.55 "COSMOPOLITAN. Видеоверсия"

МУЗ-ТВ

04.00, 01.20 Новогодний хит
05.00, 06.00, 07.00, 08.00, 09.15, 14.55, 22.20 Pro-новости
05.05 Муз-ТВ хит
05.30, 06.05, 07.05 "Муз-заряд: музыка, звезды, мульты"
07.30, 08.05 "Наше"
08.50 М/ф
09.50 "Муз-ТВ Чарт"
10.45 "Стилистика"
11.10, 16.50 "Испытание верности"
11.40, 18.10 "Косметический ремонт"
12.15, 18.45 "Топ модель по-американски"
14.00 "Крем"
15.25 "Звездные жиры"
16.20 "Sex-Битва"
17.15 "Игра крокодил. Новый сезон"
20.30 "Жена напрокат"
21.25 "Русский чарт"
22.50 "Сладкие звездные губки"
23.50 "vPROkate"
00.20 "Sexy Час"

OTV

07.00 Мультисвіт
07.40, 08.15, 09.15, 10.15, 13.15, 16.15, 18.20, 19.15, 21.20, 22.15, 02.15, 05.15 Interactive
08.00, 10.00, 13.00, 16.00, 19.00, 22.00, 02.00, 05.00 O-TV Every Day
09.00 Музичні подорожі
18.00 Bon Appetit!
21.00 Калейдоскоп подорожей
00.00 OTV-ЧАТ

К-1

07.00, 16.30 Т/с "Пригоди Геркулеса"
08.40, 15.40 Т/с "Джейк 2.0"
09.30 "Бійцівський клуб"
10.40, 11.30, 20.00 "Далекі родичі"
11.00 "Городок"
12.00, 18.00 Т/с "Солдати"
14.00 Т/с "Зоряна брама"
21.00 "Вечірній квартал. Історія успіху"
22.45 Х/ф "Стерво"
00.30 "Пункт призначення X"
02.00 "Нічне життя"

РЕТРО

05.10, 17.10 Величайшие имена XX века
05.35, 17.35, 23.40, 04.00, 04.30 Битклуб и Мюзикладен. Лучшее
06.15 Х/ф "Жандарм женится"
07.50, 13.20, 18.15 Портреты во времени
08.10 Театральные встречи (1978 год)
09.55 Лучшее из программ Битклуб и Мюзикладен
11.10, 23.10 Эта неделя в истории
11.40 Х/ф "Жандарм из Сен-Тропе"
13.40, 20.55 Ретроспектива
13.50, 14.55 Кабачок 13 стульев (1969 год). Новогодний выпуск
16.00 Beatclub и Musikladen
18.25 Х/ф "Реальная любовь"
21.05 Х/ф "Йонас, которому в 2000 году будет 25 лет"
00.20 Х/ф "Жандарм и инопланетяне"
02.00 Кинопанораме - 20 лет (1982 год)

Enter-фільм

06.00, 02.50 "Саундтреки"
06.10 "М/ф
11.05, 16.20 "Витрина-ТВ"
11.20 Х/ф "Ветер с Востока"
13.00 Х/ф "Зося"
14.20 Х/ф "Государственный преступник"
16.50 Х/ф "Красные дипкурьеры"
18.45 Х/ф "Герой нашего времени: Бэла"
21.00 Х/ф "Начальник Чукотки"
22.50 Х/ф "Действуй по обстановке"
00.10 Х/ф "Близнецы"
01.30 Х/ф "Музыкальная история"
04.20 "Кинотрейлеры"

КІНО

06.00 М/ф(1)
06.35 М/с "Чудаковатые родители-5"
07.00 М/с "Каппа Майки"

07.40 М/с "Ах,да!"
08.00 "Смешное домашнее видео"
08.40, 18.05 "Шоу дурацких рекордов"
09.00 Телемагазин
11.00, 15.00 Т/с "Затерянный мир-3"
12.00, 16.00 Т/с "Горец"
13.00 Х/ф "Триллениум. Будущее начинается"
17.00 Журнал Суперлиги
17.40 "Лучшие нокауты мира"
18.30 Х/ф "Агент пришельцев"
20.40, 21.05 М/с "Симпсоны"
21.30 Х/ф "Особь"
23.50, 01.35 "Секс с Анфисой Чеховой"
00.15 Х/ф "Неприкрытая ложь"
02.00 "Жестокие игры"
03.15 Киногод
03.20 Х/ф "Новый Гулливер"
04.25 Х/ф "Застава в горах"

Телеклуб

19.00 Т/с "Иванов и Рабинович", 1 с.
20.00 Т/с "Мент в законе". ф.1 "Судья и палач", 1 с.
21.00 Т/с "Ментовские войны 5". ф.1. "Другая река", 2 с.
22.00 Т/с "И снова Анискин", 2 с.
23.03 Т/с "И снова Анискин", 3 с.
01.00 Т/с "Иванов и Рабинович", 2 с.
02.00 Т/с "Мент в законе". ф.1. "Судья и палач", 2 с.
03.00 Т/с "Ментовские войны 5". ф.1. "Другая река", 3 с.

СТС

05.00 М/с "Росомаха и люди Икс"
05.55 М/с "Смешарики"
06.00 М/с "Скуби Ду"
06.30, 14.30 Т/с "Папины дочки"
07.00, 17.30, 18.00 "Даёшь молодёжь!"
08.00, 11.15, 19.30 "6 кадров"
08.30 Т/с "Маргоша"
09.30 Х/ф "Ирония любви"
11.30 Снимите это немедленно!
12.30 М/с "Семья почемучек"
13.00 М/с "Ясон и герои Олимпа"
13.30 М/с "Джуманджи"
14.00 М/с "Каспер, который живёт под крышей"
16.30 Галилео
18.30 Т/с "Воронины"
20.00 Х/ф "Мексиканец"
22.15 "Случайные связи"
23.00 "Уральских пельменей" Шоу
00.30 Х/ф "Перекрёстки миров"
02.15 Хорошие шутки
04.00 Музыка на СТС

Hallmark

05.00, 03.30 "Война Фойла"
06.40, 12.30, 18.20 "Дамы семьи Гилмор"
07.30 "Сплетня"
09.05 "Почти как в раю"
10.50 "Джордан расследует"
11.40, 19.10 "Хорошая жена"
13.25 "За стеной"
15.05 "Все что захочешь"
16.50 "Вопрос жизни и свидания"
20.00 "Блондинка в законе 2"
21.40 "Мисс конгениальность"
23.35 "Шанс найти свою любовь"
01.10 "Тайны нераскрытых преступлений"
02.00 "Открытый дом"

zone reality

07.00, 19.05 Чудесные истории о животных
07.50, 13.15 Реанимация: о чем мы не знаемER
08.40, 16.35 Городские медики
09.30, 15.45, 20.50 Это чудо с Ромой Дауни
10.20, 17.25, 05.15 Призраки
11.10, 11.35, 18.15, 18.40, 06.05, 06.30 Отдел поиска без вести пропавших. США
12.00 Женщины в белых халатах
12.50, 01.25 Охотники за привидениями
14.05, 14.30, 22.05, 22.30, 01.50, 02.15 Отдел поиска без вести пропавших
14.55, 15.20, 20.00, 20.25, 04.25, 04.50 Полиция
21.40 Вещественное доказательство
22.55, 02.40 Кошмар в провинции
23.45, 03.35 О чем вы только думали?
00.35 Нераскрытые тайны

Discovery

07.00, 14.05 Джон, Кейт и восемь детей. Шестерым три года!
07.25, 15.20 Жить непросто людям маленького роста!. Отцы и дети
07.55, 15.45 Оденься к свадьбе. Да или нет
08.20, 14.30 Король кондитеров. Фейерверк, торты и родители
08.50, 04.30 Дикие блюда. Аляска
09.45, 05.20 Дома на пляжах Австралии. с.
10.40 Гостиница для двоих. Рио де Жанейро
11.05 Удивительные дома для отдыха. с. 10
11.30, 16.10 Это лучше не носить. с. 4
12.25 Майамские чернила. Кэт и Эйми татуируют армию
13.15 Мастер на все руки. Заднее крыльцо. Макс и Брендон
13.40 Отремонтируй и продай. Фрэн и Рей
14.55 Повар на дому. Джон
17.00, 01.00 Лос-Анджелесские чернила. Крутая диета
17.50, 06.10 Няня по вызову. Семья Дизомма-Фаретра
18.40, 22.50 Коронованные детки. Короли и королевы Америки
19.30, 02.45 Мастер на все руки. Да будет свет. Стефани и Крис
19.55, 03.10 Отремонтируй и продай. Джон и Деметра
20.20 Джон, Кейт и восемь детей. В дорогу -Ч. 1
20.45 Джон, Кейт и восемь детей. Поход в зоопарк
21.10, 01.50 Это лучше не носить. с. 5
22.00, 03.35 Король кондитеров. Маляры, бильярд и розовый цвет
22.25 Оденься к свадьбе. Это не мое платье
23.45 Я не знала, что беременна. У вас там ребенок?
00.10 Осторожно. Телесные работы. А это реально?
04.00 Жить непросто людям маленького роста!. День рождения девочек

NATIONAL GEOGRAPHIC

05.00 Суперсооружения: Суператтракцион
06.00 Жан-Мишель Кусто: океанские приключения: Морские призраки
07.00, 12.00 Жизнь колибри
08.00, 13.00 Один океан: Прибрежные угрозы
09.00 Опасные встречи: Гигантские крокодилы
10.00 Граница: Опасный рубеж
11.00 Мегаполисы: Лондон
11.30 Веселая наука: с.
14.00 Жан-Мишель Кусто: океанские приключения: Зов косатки
15.00 Опасные встречи: Лицом к лицу
16.00, 04.00 Взгляд изнутри: Пограничная война США
17.00 Расследования авиакатастроф: В снежном плену
18.00 Суперсооружения: Суперказино Лас-Вегаса
19.00 Мегаполисы: Мехико
19.30 Веселая наука: с.
20.00, 23.00, 02.00 Великие миграции: Гонка на выживание
21.00, 00.00, 03.00 Взгляд изнутри: Талибанистан
22.00 Суперсооружения древности: Петра
01.00 Тайны истории: Человек в железной маске
01.30 Секунды до катастрофы: Наводнение в Ставе

Discovery

05.00 Рухлядь? Нет, машина!
05.25, 13.15 Грязная работенка
06.20, 17.00, 03.10 Как это устроено?
06.50, 17.30, 03.40 Из чего это сделано?
07.15, 16.00, 20.00, 01.50 Разрушители легенд
08.10, 00.55, 04.05 Лаборатория взрывных идей
09.05 Выжить любой ценой
10.00, 15.05 Оружие будущего
10.55, 18.00, 23.00 Top Gear
11.50 Крутой тюнинг
12.45 Пятая передача
14.10, 22.00 Безопасность границ
19.00, 00.00 Отдыхающая нация
21.00 Предел прочности
02.45 Молниеносные катастрофы

Discovery - science

07.00, 11.55 Аппараты Да Винчи
07.55 Как устроена Вселенная. Черные дыры
08.50, 13.15, 02.35 Вот это странно! Мрачная жатва
09.45 Помешанные на трюках. Прыжок с трайлера
10.10, 16.35 Круче не придумаешь
10.40 Существа внутри нас
11.30, 03.25, 17.25 Как это работает?
12.45, 05.40 Странные связи. Рвотная машина
14.05 Лаборатория Спецэффектов. Магия Хенсона
14.55 Дикая планета. Из тумана
15.20 Апокалипсис сегодня
17.50 Головоломы
18.40, 22.00, 01.45 Научная нефантастика. Физика невозможного
19.05, 22.25, 02.10 Научная нефантастика. Как исследовать Вселенную
19.30, 22.50 Сквозь кроличью нору с Морганом Фрименом. За пределами темноты
20.20 Как это работает. Лобовые стекла/Английское седло/Масло/Электрогитара
20.45, 00.30 Круче не придумаешь. с. 6
21.10, 00.55 Машина будущего. Мозг
23.40 Мегамир. Австралия
03.50 Супер-войны на свалке. Подъемные краны
04.45 В мире роботов
06.10 Идеальная катастрофа. Огненная буря

Animal Planet

05.00 Поместье сурикатов
05.25 Планета диких
05.50 Как стать...тигром
06.40 Все о собаках
07.10, 04.10 Собаки, кошки и другие любимцы - начальный курс
08.05 Дэвид Эттенборо
09.00 Территория животных
09.55, 10.20 SOS дикой природы
10.50 Полиция Хьюстона - отдел по защите животных
11.45 Общество по спасению животных
12.10 Ветеринары-стажеры
12.40 Гиппопотам по имени Джессика
13.30, 18.10 Переводчик с собачьего
14.30 Дневники охотника за крокодилами
15.25, 15.50 Кошки Кло-Хилл
16.20 Охотник за ядом
17.15, 23.40 Введение в котоводство
19.05, 00.35 Приключения Остина Стивенса
20.00, 01.30 Китовые войны
20.55, 02.25 Рууд и его жуки
21.50, 03.20 Дикие и опасные
22.45 В логово драконов

Охота и Рыбалка

05.10, 08.40, 20.10, 23.40 Охота без границ
06.20, 21.20 Вишневая косточка
06.50, 21.50 В погоне за крупной рыбой с Ларри Далбергом
07.15, 11.00, 22.15, 02.00 Секреты охоты с Бейбом Винкельманом
07.45, 22.45 Амуниция и снасти
08.00, 23.00 Личный опыт
09.45, 00.45 Мастер-класс
10.00, 01.00 Охота и рыбалка с Джеффом Томасом
10.30, 01.30 Следопыт
10.45, 01.45 Ружье
11.30, 02.30 От нашего шефа
11.45, 02.45 Большая охота
12.25 Горная форель
13.30, 04.30 Африканская охота с Сергеем Ястржембским
14.05 Гордон в засаде
14.45 Подводные репортажи Гая Харви
15.20 Приключения в Казахстане: охота на козерогов и маралов
16.30 Мотолодки
17.00 Рыбалка в открытом море
17.35 История охоты
18.05 Секреты рыбалки с Бейбом Винкельманом
18.35 Дичь и Охотник
19.05 Рыбные места Атлантики
03.25 Ловля лососевых на Камчатке

DRIVE

05.00 Контрольная поездка
05.30 Кругосветка по бездорожью
06.00 Суперкросс 2009
06.55, 16.00, 23.25, 03.30 Мотодизайн
07.00, 11.30, 12.30, 17.00 Автоособенности
07.30 Автодрайв
08.00, 21.00 Мотодрайв
08.30, 23.30 Внедорожники
09.00, 00.05, 03.35 Автомобильные истории
09.25 Персона
09.55 Хот-роды и другие крутые тачки
10.50 Рулевая тяга
12.00 Мой гараж
13.00 Это вы можете
13.30, 21.30 Формула Дрифт
14.00, 22.00 Байки от байкеров
14.30 По дорогам Второй мировой
15.00 Английские мотоциклы от А до Я
15.30 Лучшие машины мира
15.45, 01.00, 04.45 Снимая на ходу
16.05 Автоклассика
16.30 Городские джунгли. Питер
17.30 Тюнинг
18.00 Pro moto
18.30 Группа разбора
19.00 Тест драйв в Нью-Йорке
19.30 Зелёный транспорт
20.00 Форсаж
20.30 ИЗРАИЛЬ. Нам любые дороги дороги
22.30 Герои автострады
00.00 Пит-стоп
00.30 Встречное движение
01.15 Эндуро-кросс 2009
02.00 Автомобили будущего
02.30 Городские джунгли. Москва
03.00 Вторые руки
04.00 Ретро авто
04.30 50 машин, которые стоит попробовать

EXTREME

01.05, 04.50, 05.15 Eds Up Series 2 - Канадская рок-звезда Эд Робертсон в экстремальных условиях!
01.30, 05.40, 14.15, 22.10 World Combat League Series - Соревнования по разным видам единоборств
02.20 Jump The Brazilian Gap 1 - Скейтбординг в Бразилии
03.10 Glutton For Punishment 7
03.35 Glutton For Punishment 8
04.00, 04.25 Fim World Motorcross Mx3 Championships 2009 - Соревнования по мотокроссу
06.30, 07.00, 07.30 I-Ex 2 - Разные виды экстремального спорта
08.00, 16.45 Uci Nissan Mountain Bike World Cup 2008 - Соревнования по маунтинбайку
08.25, 17.10 Clay Marzo - Just Add Water 1 - Фильм о профессиональном серфингисте Клее Марзо
09.15, 18.00 China Invitational 2009 - Программа про скейтбординг и BMX
10.05, 18.50 Wall Rats - Восхождение на гору Эль-Капитан в парке Йосемити
10.55, 15.05, 21.20, 00.40 X Games 16 2010 - Соревнования по BMX
11.45, 12.35, 19.40, 20.30 Alpine Adventurer - Программа про альпинизм
13.25, 13.50 Ride Guide Mountain Bike - Передача о маунтинбайке
15.55, 16.20 Ride Guide Snow 2009 - Зимние экстремальные виды спорта
23.00 Final Fu
23.25 Final Fu 4
23.50 Ударная группа - Программа о боевых искусствах

Euro Sport

09.35 Ралли. Ралли-рейд (Дакар). Этап 11
10.00 Санный спорт. Кубок мира в Германии (Кёнигзее). Обзор
10.30 Теннис. Турнир WTA в Австралии (Сидней) Финал
14.00 Горные лыжи. Кубок мира в Швейцарии (Венген). Мужчины. Скоростной спуск и комбинация
15.00 Горные лыжи. Кубок мира в Швейцарии (Венген). Мужчины. Слалом и комбинация
15.45, 20.00, 00.30 Биатлон. Кубок мира в Германии (Рупольдинг). Мужчины. Спринт
17.00, 21.45 Снукер. Мастерс (Лондон, Великобритания). 1/4 финала
18.30, 01.45 Футбол. Кубок Азии в Катаре. Групповой этап. Австралия - Южная Корея
21.15, 00.00 Ралли. Ралли-рейд (Дакар). Этап 12
01.30 Экстремальный спорт. Freeride Spirit

Здоровье ТВ

05.00, 20.00 Как не потерять здоровье
05.40, 20.40 Женский журнал
06.20, 21.20 Сколько вам лет?
06.50, 12.20, 15.45, 18.20, 21.50, 03.20 Азбука здоровья
06.55, 21.55 Внимание, еда!
07.30, 23.50 Я расту
08.00, 14.40, 23.00 Наболевший вопрос
08.50 Издержки производства
09.30, 00.30 Секреты здоровья
09.55, 00.55 Кабинет красоты
10.35, 18.25, 01.35 Ты - то, что ты ешь
11.00, 15.30, 02.00 Энциклопедия заблуждений
11.30, 02.30 Здоровье от звезды с Татьяной Пушкиной
12.25 Будем здоровы
12.55, 03.55 Детская медицина
13.30, 04.30 Панацея
14.00 О диетах и не только
15.50 Клинический гипноз
16.30 Зеленая аптека
17.00 Нетрадиционная медицина
17.40 Разоблачение продуктов
18.50 Школа разума
19.30 Курс лечения
22.30 Ребенок родился
03.25 Тело человека

НТВ Детский Мир

05.00, 09.00, 13.00 Х/ф "Остров сокровищ"
06.25, 10.25, 14.25 М/с "Крокодил Гена" ф.1 "Про дудочку и птичку"
07.00, 11.00 М/ф "Храбрый портняжка", "Снежные дорожки", "Не любо-не слушай"
08.00, 12.00 М/ф "Соломенный бычок", "Грибок-теремок", "Наргис", "И мама меня простит"
15.00 Х/ф "Новогодние приключения Маши и Вити"
16.10 М/с "Чебурашка" ф.2 "Королевская игра", "Новогоднее путешествие"
17.00 М/ф "Капризная принцесса", "Бабушка удава", "Дед Мороз и серый волк", "Веселая карусель"
18.00 М/ф "Чудеса в решете", "Новый Аладдин", "Чуня", "Пропал Петя-Петушок"

Jetix

05.00, 15.00, 21.55, 00.25 "Американский дракон"
05.25, 10.45, 21.30 "Новая школа императора"
05.50 "Лило и Стич"
06.15, 12.25, 19.30 "Приколы на переменке"
06.20, 12.35, 15.30, 18.30, 03.45 "Финес и Ферб"
06.45, 11.35, 21.05, 02.30, 04.35 "Кид vs Кэт"
07.00, 09.05 "Клуб Микки Мауса"
07.25 "Умелец Мэнни"
07.50 "Мои друзья Тигруля и Винни"
08.15 "Маленькие эйнштейны"
08.40 "Спецагент Осо"
09.30 "Команда Гуфи"
09.55 "Легенда о Тарзане"
10.20 "Тимон и Пумба"
11.10, 22.20, 04.10 "Джимми Кул"
12.00, 14.30, 00.00 "Ким Пять-с-плюсом"
13.00, 19.00, 00.50, 02.55 "H2O: Просто добавь воды"
13.30, 17.30, 20.15 "Ханна Монтана" - сериал
14.00, 17.00, 19.45 "Волшебники из Вэйверли Плэйс"
16.00, 20.40, 01.15, 03.20 Т/с "Все тип-топ, или Жизнь Зака и Коди"
16.30 "Дайте Санни шанс"
18.00 "Зик и Лютер"
22.45, 02.05 "На замену"
23.10, 01.40 "Тоталли Спайс"
23.35 "Монстер Бастер Клаб"

ШОУ-БІЗНЕС ШОУ-БІЗНЕС ШОУ-БІЗНЕС

Потап та інші зірки зустріли Новорічну ніч на вулиці

Епатажний продюсер відзначив це свято в несподіваному місці, та він був не один. Йому склали компанію не менш відомі артисти.

Усім відомий співак і продюсер Потап став ведучим головного новорічного шоу країни – святкової програми "Новий рік-2011" у ніч із 31 грудня на 1 січня на майдані Незалежності. Разом на вулиці мерзнули також співведучі Потапа Олександр Педан та Ольга Фреймут. На сцені, зробленій у вигляді сніжинки, на головній площі столиці вітати українців у прямому ефірі зібрались найкращі артисти країни.

Під бій курантів глядачів вітали "Потап і Настя", "Потап і його команда" й новий продюсерський проект Потапа "Время и Стекло". Також на сцені виступали гурт "ВВ", Ірина Білик, Тіна Кароль, Гайтана, Йолка, Володимир Гришко, "Mad Heads" та інші.

Новорічна ніч на Майдані була незабутньою та сповненою сюрпризів, позитивних емоцій, дотепного гумору та хорошого настрою.

Гайтана святкувала у машині

Сексапільна красуня, 31-річна Гайтана, 2011 рік зустріла без казусів. Як і більшість зірок українського шоу-бізнесу, вона працювала – виступала в Києві на майдані Незалежності. А от святкування 2010 року співачка запам'ятає надовго!

– У мене був новорічний виступ у Харкові, і після концерту ми з моїм директором запланували одразу повернутися до Києва, – з усмішкою згадує Гайтана. – Та трапилася неприємність – у нас зламалася машина, і замість звичних п'яти годин ми добиралися аж дванадцять. Усі були не зовсім тверезими, і ніхто не міг нам допомогти. Наше очікування допомоги прикрасили дві пляшки шампанського, і потім уже ніщо не могло зіпсувати нам новорічний настрій.

УТ-1

06.00 Ранкова молитва
06.05, 07.15, 08.20, 09.00, 11.40, 14.30, 18.25, 21.40, 23.35 Погода
06.10, 08.00, 23.40 Ера здоров'я
06.40 Крок до зірок
07.20 Д/ф "Жива енциклопедія"
08.25 М/ф
08.40, 00.50 Корисні поради
09.05 Доки батьки сплять
09.30 Так просто
10.00 Кумські байки
11.45 Прем'єра. Магія Цирку
13.30 Х/ф "Червоне і чорне" 4с. (закл.)
14.40 Наша пісня
15.15 В гостях у Д. Гордона. С.Жигунов, 1 ч.
16.05 Співає Муслім Магомаєв
17.20 Золотий гусак
17.55 Контрольна робота
18.35 Біатлон. Кубок світу. Спринт (жінки)
19.45, 03.15 Чоловічий клуб. Бокс. Турнір серед професіоналів
21.00, 01.20 Підсумки дня
21.30 Світ спорту
21.45 Х/ф Комедія "Ветеринар", 1 с.
22.45 Мегалот
22.50 Суперлото, Трійка, Кено
23.00 Х/ф "Ветеринар" 1с. (продовження)
00.10 З новим роком!
01.45 Х/ф "Ветеринар", 1 с.
04.25 Фестиваль "Цирк майбутнього"
05.25 "Надвечір'я" з Т. Щербатюк

УТ-2

06.35 М/ф "Малюк та Карлсон", "Карлсон повернувся"
07.20 "Справжні лікарі"
08.15 "Світське життя"
09.05 "Хто там?"
10.00 "Світ навиворіт"
11.00, 13.35 "Шість кадрів"
12.00 "Велике перевтілення"
12.50 "Анатомія слави"
14.00 Х/ф "Міцний горішок - 1"
16.40 Х/ф "Тариф новорічний"
18.30 "Гроші"
19.30 ТСН
20.00 Х/ф "Будинок із сюрпризом"
23.45 "Легенди Ретро-FM"
02.35 Х/ф "Пипець"
04.20 Т/с "Монте-Крісто"

Інтер

06.00 Х/ф "Пригоди Шарк-боя та Лави"
07.20 "Городок"
08.15 "Формула любові"
09.10 "Позаочі"
10.10 М/с "Маша та ведмідь"
10.20, 03.35 Х/ф "Золота подорож Синдбада"
12.25 Х/ф "Дві історії про кохання"
14.25 Х/ф "Зимова вишня"
16.10 "Найрозумніший"
17.55 Х/ф Прем'єра. "Дорога назад"
20.00, 02.45 "Подробиці"
20.30 Прем'єра. "Надбання республіки". К.Меладзе
23.15 Х/ф "Хлопчики-дівчатка"
01.10 Х/ф "Аферисти"
03.15 Т/с "До смерті-3"
05.15 Т/с "До смерті-3

ICTV

04.50, 05.20 Погода
04.55 Факти
05.25 Х/ф "Н20", 1 с.
06.55 Real Comedy
07.25 Козирне життя
08.00, 02.35 Х/ф "Електра"
10.00 "Смак". Кулінарна програма
10.30 Люди, коні, кролики і...домашні ролики
11.25 Квартирне питання
12.40 Х/ф "Шибайголова"
14.50 Ти не повіриш!
15.45 Під прицілом
16.45 Провокатор
17.45 Максимум в Україні
18.45 Факти. Підсумок дня
18.55 Спорт
19.00 Наша Russia
19.30 Наша Russia. Дайджест
20.20 Х/ф "Стирач"
22.55 Х/ф "Співучасник"
01.30 Голі та смішні
04.05 Т/с "Довірся мені"

П'ятий канал

06.00 Програма передач
06.01 "Час-Тайм"
06.15, 10.10, 13.10, 15.20, 17.15, 19.20, 23.50 "Погода на курортах"
06.20, 07.05, 08.05, 18.45, 23.20, 00.20, 03.15 "Час спорту"
06.30, 07.30, 18.35, 23.35, 04.30 "Київський час"
06.40, 11.20 "Автопілот-тест"
07.00, 08.00, 09.00, 10.00, 11.00, 12.00, 13.00, 14.00, 15.00, 16.00, 17.00, 18.00, 20.00, 21.00 "Час новин"
07.15, 09.15, 17.50, 20.20, 22.55 "Погода в Україні"
07.20, 08.20, 21.50, 00.30, 01.50, 02.50 "Тема тижня"
07.40, 08.50, 21.40, 23.30, 04.15 "Бізнес-час"
08.15, 11.10, 16.15, 18.55, 00.25 "Погода у світі"
08.30 "Бістро-ТБ"
09.25 "Своїми очима"
09.45 "Улюблена робота"
10.15 "Здорові історії"
10.35 "Не перший погляд"
11.35 "Технопарк"
11.55 "Досягти мети"
12.15 "Вікно в Європу"
13.20 "Драйв"
14.10 "Страва від шефа"
14.25 "Гра долі"
15.30 "Зверни увагу з Тетяною Рамус"
16.20 "Арсенал"
17.30, 04.40 "На межі"
18.10 "Хроніка тижня"
19.00, 23.00, 00.00, 01.00, 02.00, 03.00, 04.00, 05.00 "Час новин" (російською мовою)
19.30, 20.30, 01.20, 02.20, 05.15 "Час інтервТю"
21.20, 03.40 "Народний контроль"
22.00 "Територія закону"
22.30 "Вікно в Америку"
00.40 "Мотор"
03.20 "Автопілот-новини"
04.25 "Огляд преси"

СТБ

05.30 М/ф "Пиф-Паф-ой-ой-ой", "Приключения домовенка"
06.45 Х/ф "Вусатий нянь"
08.00 "Караоке на Майдані"
09.00 "Їмо вдома"
10.05 "ВусоЛапоХвіст"
10.45 М/ф "Пінгвіни Мадагаскара"
11.15 М/ф "Бобик в гостях у Барбоса", "Винни-Пух"
11.55 "Концерт М. Задорнова "Сандірібурінді бабаясі ха-хаясі"
13.50 Х/ф "Ширлі-Мирлі"
16.50 "Смішні люди"
19.00 "Х-Фактор. Невідома версія"
20.45 Х/ф "Мандрівка у закоханність"
22.55 Х/ф "Чужі душі"
00.40 Х/ф "Гусарська балада"
02.20 "Мобільна скринька"

Новий канал

06.05 Х/ф "Тимчасово вагітна"
07.25 Аналіз крові
08.00 Ексклюзив
09.00 М/с "Доброго ранку, Міккі!"
09.40 М/с "Дональд Дак"
10.05 Х/ф "Принцеса"
12.00 Файна Юкрайна
13.10 Даєш молодь
14.15 Т/с "Моя прекрасна нянька"
17.00 М/ф "Дорога на Ельдорадо"
18.50 Х/ф "Матриця"
21.40 Х/ф "Матриця: Перезавантаження"
00.40 Спортрепортер
00.45 Х/ф "Ніхто не знає про секс"
02.50 Т/с "Колишня"

ТЕТ

06.30 М/ф "Злістний"
07.00 М/с "Скарби острова черепах"
07.30 М/с "Маленьке ведмежа"
08.00, 19.30 "Дом-2"
09.00 М/ф "Мауглі"
10.30 Т/с "Хто у домі господар"
11.30, 22.00 "Comedy Woman"
12.30 "Єралаш"
13.30 "Модний вирок"
14.30, 21.00 Т/с "Універ".
15.30 Х/ф "Анна і король"
18.30 "Гола правда"
20.30 "Дом-2". Спецвипуск
23.00 "Шлюбне чтиво"
00.00 "Зірки проти караоке"
01.00 "До світанку"

НТН

06.00 "Легенди бандитського Києва"
06.25 М/ф "Вінні Пух іде в гості"
06.35 М/ф "Вінні Пух і день турбот"
06.55 Т/с "Інспектор Деррік"
08.00 "Вайп Аут"
09.15, 01.00 "Щоденники Дакара 2011"
09.35 Т/с "Детективи Т.Устинової. "Подруга особливого призначення"
11.30 "Речовий доказ". Світ розпусти
12.00 Х/ф "Каїр-2" викликає "Альфу"
13.30 Х/ф "Дежа вю"
15.35 Х/ф "Випадковий запис"
17.10 Т/с "Каменська - 5"
19.00 Х/ф "Ціна божевілля"
21.10 Х/ф "Хоттабич"
23.00 Х/ф "Розплата - 2"
01.15 Х/ф "Породження пекла"
02.50 Т/с "Пітбуль"
04.20 "Легенди бандитської Одеси"
05.05 "Агенти впливу"

Тоніс

05.50, 05.10 Диваки
06.30 Блага звістка з Ріком Реннером
07.00 "Життя"
07.20 Елементи
08.30 СвітОгляд
09.00, 02.30 Твій хіт
10.30 За сім морів
11.00 Японія очима гурмана з Нардою
11.30 Телеенциклопедія: Виховання домашніх тварин
12.15 Погляд у майбутнє
15.00, 18.40 Портрети дикої природи
16.15 Практичний порадник екстремального туриста
16.40 Полігон
17.30 Зелена варта
18.10 Живе багатство України
19.00 Право на життя
20.00, 05.30 Сильні світу сього
20.30 24 години Світ
20.50 Х/ф "Піратські острови"
22.50 Цей дивний, дивний світ
00.00 Таємниці долі
03.30 Правда окопів

ТВІ

06.00, 07.30 М/ф "Черный пират"
07.00 Сегодня
08.00 Военная Тайна
10.00, 04.00 Х/ф "Незнакомый наследник"
11.30, 05.30 Х/ф "Не ходите, девки, замуж"
13.00 Медицина
13.10 Ретромания-1
14.20, 20.00 Я не знал этого
15.00 Схема Смеха
16.00 Т/с "Робин Гуд"
18.00 Экоизобретатели
19.00 Труднейший в мире ремонт
20.30 Знак восклицания!
21.30 Уничтожено за секунды
22.30 Альбертэйнштейн
23.00 Х/ф "Грабеж"
00.30 КлубНички
02.30 Х/ф "Право отца"

ТРК Україна

06.00, 05.00 Срібний апельсин
07.00, 03.50 Х/ф "Пригоди Електроніка", 1 с.
08.35 Ласкаво просимо
09.35 Без ГМО
10.00 Т/с "Любов та інші дурощі", 27 с.
11.00 Х/ф "Малахольна"
13.00 Т/с "На вістря ножа", 1, 2 с.
15.00 Т/с "Шлюб за заповітом" (7,8,9 с.)
18.00 Х/ф "Якби я тебе кохав"
20.10 Т/с "Глухар", 17, 18 с.
22.10 Х/ф "Двічі в одну річку"
00.10 Х/ф "Сайд-степ"
02.15 Х/ф "Найманці"

М-1

07.00, 09.40, 11.00, 12.30, 14.40, 18.00, 20.10, 23.00, 01.10 Хіти Non-Stop
09.30, 14.30, 20.30, 01.00 eMOneNews Digest
10.30 Star Magazine
12.00 Action Zone
14.00 Girls2girls
16.00 CoolBaba.cc
17.00, 00.00 25 найстильніших
19.10 Правдиві Голлівудські історії
22.30 Безсоромні

Мегаспорт

06.00, 11.30 Бікіні: пункт призначення
06.30 Вуличний футбол
07.30 Володар гори
08.30 Великі перегони
09.30 Ігри патріотів
10.30 Маги-колимаги
12.00 Чемпіонська тусня
12.30 Роботяга
13.15 Багаті та знамениті
14.15 Мисливець і жертва
15.15 Наука виживати
16.15 Фізика тіла
17.15 Мегалюдина
18.15 Ударна хвиля
19.15 Руйнівники міфів
20.15 Нострадамус: 2012 рік
21.15 Невідома війна
22.15 Історія зброї
23.00, 02.00 Техніка сексу
00.00 Покер. The Big Game. Частина 10
01.00 Основний інстинкт
02.50 Mortal Combat
04.10 NUTS
05.00 Термінатори

м. Тернопіль ТВ-4

06.00 "Багаті та відомі"
06.30 Європейський гороскоп 2011
06.45, 09.15, 11.00 Ранковий фітнес
07.00 Провінційні вісті
07.30, 11.10, 14.50 19.55 21.00 Оголошення.- Бюро знахідок
07.35, 03.00 Новини Європи
08.00, 12.00 Клуб англійської мови
08.25, 12.25, 17.50 19.25 Колядує Тернопільщина
08.30 "Сім'я від А до Я"
09.00, 00.15 Час-Тайм
09.30, 19.30 Музичні делікатеси
10.30 Блага звістка з Ріком Реннером
11.15 Східний гороскоп 2011
11.30 Зміни свій світ
11.55 Тернополяни вітають!
12.30 "Зроблено руками"
13.00 "TV-торія"
14.55, 21.05, 00.30 Тернопільська погода
15.00 Дитяче кіно. М.ф."Різдвяна пісня"
16.15, 20.15 Дім книги
16.30, 18.00 Наші вітання
19.00 "Великі"
20.00 "Таїна сузір'їв", гороскоп Івана Круп'яка
20.30 "Захищена якість"
20.55 101-інформує
21.10 TV-Анонс
21.15 "Соло"
22.00 Суботній вечір.Концерт Бейонс
00.35 Х/ф "13 днів"
03.30 Х/ф "Правила сексу-2"

ІНТБ

07.00, 10.00, 12.00 Хронограф. Погода. Гороскоп
07.10, 10.10, 12.15, 17.20 "Сінема"
07.20, 08.00, 18.45, 19.30, 21.45, 22.30 Український хіт
07.30, 15.00 "Україна. Позитив"
09.00 "Профі за день"
09.30, 15.15 "Тижневик INTV"
10.15, 15.45, 18.30 "Про сім'ю"
10.30 "Букварик"
11.00 Дитяча програма "Капітошка"
11.40 Мультсалон
11.55 Телебіржа
12.10 "МНС інформує"
12.30, 19.00 "Кава з вершками"
13.05 "За і проти"
13.30 "Українські традиції"
14.00, 22.00 "Арт-Терія"
14.30 Д/с "Феєрія мандрів"
16.00 "Життя-буття"
16.30 "Слід"
17.00, 21.30 Новини з павутини (тижневик). Погода. Гороскоп. Хронограф. Телебіржа
17.30 "Відверто про політику"
20.00 "Jazz Bez 2010"
21.00 "Срібний струмок"
00.00 Клуб'ОК
05.00 Кімната відпочинку

м. Тернопіль ТТБ

07.30, 23.25 Погода
07.35 "Вісті ТТБ"
07.55, 22.00 "Пісні нашого краю"
10.00 "Мандруємо Україною"
10.20 "На музичній хвилі"
10.25 "Голос коляди"
10.35 "Літопис". ("Водіння кози")
11.00 М/ф
11.25 "В об'єктиві ТТБ"
12.00 "Дитячі забави". ("Казка Різдвяного ангелика")
13.15 "Веселе Різдво"
13.45 "Якось під Новий рік:"
14.30 Мульткалейдоскоп
15.00, 18.10 "Різдвяний подарунок"
16.00 "У світі незвичайного"
16.30 "Колядує Тернопілля"
17.00 "Держава і влада"
17.10 Передачі ДТРК ""
19.00 "Панорама подій"
19.30 Програма "Пісня в дарунок"
19.40 "Добрий господар"
20.00 Колядує "Писанка"
20.30 "Арт-мозаїка"
21.00 "Вечірня казка"
21.15 "Долі людські"
21.30 "Різдвяне дійство"
22.10 "Театральні зустрічі". ("Ой, не ходи, Грицю, та й на вечорниці")

ОРТ международное

06.00, 10.00, 12.00 Новости
06.10 "Гении и злодеи"
06.35 Х/ф "Вас вызывает Таймыр"
08.05 "Играй, гармонь любимая!"
08.50 "Умницы и умники"
09.40 "Слово пастыря"
10.15 "Смак"
10.50 "И не было лучше брата..."
12.15 "Новогодние фуршеты"
13.15 "Моя родословная. Алена Свиридова"
14.00 "Народная марка" в Кремле
15.40 "Секс-символы. Женщины"
16.45 Х/ф "Осенний марафон"
18.25 "Минута славы"
21.00 "Время"
21.15 "Мульт личности". Новогодний выпуск
21.50 Х/ф "Белая ночь, нежная ночь..."
23.50 Х/ф "Нежданно-негаданно"
01.25 К/к "Вверх тормашками"
02.50 Х/ф "Путешествие мсье Перришона"
04.10 К/к "Ехали в трамвае Ильф и Петров"

ОРТ 1 канал

07.00, 11.00, 13.00 Новости
07.10 "Гении и злодеи"
07.40 Х/ф "Вас вызывает Таймыр"
09.05 "Играй, гармонь любимая!"
10.00 "Умницы и умники"
10.45 "Слово пастыря"
11.15 "Смак"
11.50 "И не было лучше брата..."
13.15 "Новогодние фуршеты"
14.05 "Моя родословная. Алена Свиридова"
14.50 "Народная марка" в Кремле
16.15 Х/ф "Приходите завтра..."
17.55 Х/ф "Осенний марафон"
19.35 "Минута славы"
22.00 "Время"
22.15 "Мульт личности". Новогодний выпуск
22.50 Х/ф "Белая ночь, нежная ночь..."
00.35 Х/ф "Нежданно-негаданно"
02.00 К/к "Вверх тормашками"
03.20 Х/ф "Путешествие мсье Перришона"
04.40 К/к "Ехали в трамвае Ильф и Петров"
06.15 "Поле чудес"

РТР

04.05 Х/ф "Черный принц"
05.45 "Вся Россия"
05.55 "Сельское утро"
06.25 "Диалоги о животных"
07.00, 10.00, 13.00 Вести
07.10, 10.10, 13.20 Местное время. Вести-Москва
07.20 "Военная программа"
07.45 "Субботник"
08.30, 04.25 "Городок". Дайджест
09.05 "Национальный интерес". Ток-шоу
10.20 Вести. Дежурная часть
10.50 "Честный детектив"
11.20, 13.30 Т/с "Женить Казанову"
15.15 "Субботний вечер"
17.45 Шоу "Десять миллионов"
19.00 Вести в субботу
19.40 "Новогодний парад звезд"
21.45 Х/ф "Хроники измены"
23.50 Х/ф "Тринадцать друзей Оушена"
02.15 Х/ф "Американские молнии"

РТР планета

05.00 М/ф
05.25, 07.15 "Аншлаг. Старый Новый год"
07.00, 10.00, 13.00 Вести
08.55 "Заметки натуралиста"
09.20 "Субботник"
10.10, 13.20 Местное время. Вести-Москва
10.20 "Моя планета"
10.50 Х/ф "Где вы, рыцари?"
12.05 "Национальный интерес". Ток-шоу
13.30 "Честный детектив"
13.55 "Искатели"
14.45 "Все к лучшему...". Алина Покровская
15.30, 00.40 Х/ф "Старый Новый год", 1 с.
16.50, 03.00 "Субботний вечер"
19.00 Вести в субботу
19.45 "Новогодний парад звезд"
21.30 Х/ф "Что скрывает любовь"
23.15 Х/ф "Блондинка за углом"
01.50 Х/ф "Старый Новый год", 2 с.

НТВ

05.20 Т/с "Воскресенье в женской бане"
06.25 "Смотр"
07.00, 09.00, 12.00, 15.00, 18.00 Сегодня
07.20 Лотерея "Золотой ключ"
07.45 Их нравы
08.25 Живут же люди!
09.20 Главная дорога
09.55 Кулинарный поединок
11.00 Квартирный вопрос
12.20 Особо опасен!
13.00 "Таинственная Россия: Инопланетяне в Ростове-на-Дону?"
14.05 Своя игра
15.20 Х/ф "Реквием для свидетеля"
17.20 Обзор. Чрезвычайное происшествие
18.30 "Русские сенсации"
19.30 Х/ф "Гарри Поттер и тайная комната"
22.30 Х/ф "Волкодав"
01.10 "Тодес" - лучший балет страны"
03.15 Т/с "Мертвые до востребования"

НТВ мир

07.00, 09.00, 12.00, 15.00, 18.00 Сегодня
07.20 Х/ф "Алеша Птицын вырабатывает характер"
08.30 Главная дорога
09.25 Живут же люди!
10.00 Русская начинка
10.35 Т/с "Коррида - это жизнь-2". "Свидание"
12.25 "Кулинарный поединок"
13.25 Квартирный вопрос
14.25 Александр Журбин. Мелодии на память
15.20 Х/ф "Жена по контракту"
17.10 "Новый год с Львом Новоженовым-3"
18.35 Х/ф "Страшные лейтенанты". Из цикла "Пятницкий"
20.20 "Русские сенсации"
21.15 Т/с "Реквием для свидетеля". 1 с. "Вера-Констанца"; 2 с. "Нонна-Наннерль"; 3 с. "Луиза-Алоизия"; 4 с. "Моцарт"
01.10 Т/с "Молодые и злые" (закл)
02.45 Обзор. Чрезвычайное происшествие

НТВ Наше кино

05.00, 06.15 "Пространство для маневра"
07.30 "На помощь, братцы!"
08.45 "Непобедимый"
10.05 "Большие и маленькие"
11.45 "Снегурочку вызывали?"
13.00, 14.15, 21.00, 22.15 "Благочестивая Марта"
15.30, 23.30 "Еврейское счастье"
16.20, 00.20 "Отчий дом"
18.05, 02.05 "Два долгих гудка в тумане"
19.30, 03.30 "Отцы и деды"

RTVI

06.00 "Особое мнение", "Экономические новости"
07.00 М/ф "Ивашко и Баба-Яга", "Персей", "Кот, который умел петь", "Необыкновенный матч"
08.00 "Вечерние новости из Америки"
09.00 "Клинч"
10.00 Т/с "Ментовские войны - 5". "Другая река", 3 с.
11.00 Т/с "Ментовские войны - 5". "Другая река", 4 с.
12.00 "В Нью-Йорке с Виктором Топаллером"
13.00, 03.00 Х/ф "Живёт такой парень"
14.45 "ООН в действии"
15.00, 02.00 Т/с "Я тебя люблю", 9 с.
16.00 "Американский ликбез"
16.30 "Эхо недели"
17.00, 05.00 Т/с "Улицы разбитых фонарей - 3" 12 с. "Новые веяния"
18.00 "Анонс"
18.07 "Код доступа"
19.00 "Грани недели"
20.00 Т/с "Ментовские войны - 5". "С чистой совестью", 1 с.
21.00 "Израиль за неделю"
22.00 Т/с "Ментовские войны - 5". "С чистой совестью", 2 с.
23.00 Х/ф "Цветы календулы"
01.30 "Арт-навигатор"

REN-TV

04.00 "Неизвестная планета": "Мексиканские призраки"
04.30 "Громкое дело": "Запах денег"
05.00 Т/с "КГБ в смокинге"
08.00 "Я - путешественник"
08.30, 17.00 "В час пик"
09.30 "Несправедливость"
10.30 "В плену Ашрама"
11.00 "НеМенты"
11.30 "Новости 24"
12.00 "Военная тайна с Игорем Прокопенко"
13.00 Т/с "Сверхъестественное"
14.40 "Мошенники"
16.00 Х/ф "Судьба человека": "Любовь зла"
18.00 "Спецпроект "Недели" и "Репортерских историй"
19.00 Х/ф "Робин Гуд - принц воров"
21.45 Х/ф "Зорро"
00.00 Х/ф "Опасный секс"
01.20 Т/с "Секретные материалы"

TVCI

06.00, 15.25 "Вечера на хуторе близ Диканьки". Новогодний мюзикл
07.30, 23.40 Реальные истории
08.00 М/ф "Золотая антилопа", "Сестрица Аленушка и братец Иванушка"
08.40 Х/ф "Продается дача"
10.20 "День аиста"
10.35, 05.05 "Пункт назначения - мир"
11.30, 19.15, 00.10 События
11.45 "Сто вопросов взрослому"
12.25 "Десять дней без работы"
13.05 "Виват, баян!" Музыкальная программа
13.55 Т/с "Наварро"
16.55 "Энциклопедия". Джузеппе Гарибальди
17.00 "Клуб юмора"
18.10 "Светлана Захарова. Я танцевать хочу..." Концерт
19.30, 01.55 Х/ф "Он свое получит"
21.00 "Постскриптум"
22.00, 03.20 Т/с "Цыганки". 1-2 с
00.25 Т/с "Место преступления - Берлин"

ТНТ

05.00, 05.30 М/с "Как говорит Джинджер"
06.00, 06.25 М/с "Битлджус"
06.55 М/с "Бейблэйд: Горячий металл"
07.30, 08.00, 08.30 Т/с "Друзья"
09.00 "Ешь и худей!"
09.30 "Школа ремонта" - "Отрадное жилище"
10.30 "Женская лига: парни, деньги и любовь" Комедия
11.00 "COMEDY БАТТЛ. ОТБОР"
12.00 "Комеди Клаб"
13.00, 13.30, 14.00, 14.30, 15.00, 15.30 "Универ" Ситком
16.00 Х/ф "Любовь и танцы"
17.50, 18.30, 21.05 "Комеди клаб. Лучшее"
19.00 Х/ф "Западня"
22.00, 02.00 "Дом-2. Город любви"
23.00 "Дом-2. Специальный выпуск"
01.00 "Дом-2. После заката". Спецвключение
01.30 "Секс" с Анфисой Чеховой"
03.00 "Школа ремонта" - "Спальня из прошлого"
03.55 "COSMOPOLITAN. Видеоверсия"

МУЗ-ТВ

04.00, 00.55 Муз-ТВ хит
07.00 "Наше"
08.05 Pro-новости
08.30 "TopHit чарт"
09.35, 14.40 "Напросились"
10.00 "10 самых сексуальных мужчин 2010"
10.30 "Три орешка для Золушки"
12.15 "Игра крокодил. Новый сезон"
13.10 "Жена напрокат"
14.10 "Стилистика"
15.05 "Новая волна - 2010. Лучшие хиты"
17.05 "vPROkate"
17.35 "Муз-ТВ чарт"
18.30 "Кто всех круче в Голливуде"
19.00 Pro-обзор
19.30 "Цирк"
21.35 "10 самых сексуальных девушек 2010"
22.00 "Тайный дневник девушки по вызову"
22.55 "ФотоSEXия"
23.25 "Sexy Час"
00.25 "Не мешки ворочать"

OTV

07.00 Мультисвіт
07.40, 08.15, 09.30, 10.15, 12.20, 13.15, 14.15, 16.15, 18.20, 19.15, 22.15, 02.00 Interactive
08.00, 10.00, 13.00, 16.00, 19.00, 22.00 O-TV Every Day
09.00 Тин-клуб
12.00 Bon Appetit!
14.00 Музичні подорожі
18.00 Калейдоскоп подорожей
00.00 OTV-ЧАТ

К-1

07.00 Т/с "Зоряна брама"
08.40 "Дитячий світ"
11.30 "Там, де нас нема"
12.00 "Скептик"
12.30 Д/п "У пошуках правди"
13.10 Х/ф "Велика космічна подорож"
14.40 М/ф
16.00 "Далекі родичі"
16.50 Х/ф "Рікі Бобі: король дороги"
19.00 Х/ф "Гавань"
21.00 Х/ф "Новокаїн"
23.00 Д/п "Битви до Різдва Христового"
00.00 Х/ф "Сфера"
02.10 "Нічне життя"

РЕТРО

05.10, 17.10 Эта неделя в истории
05.40, 10.00, 10.30, 11.35, 17.40, 23.35 Битклуб и Мюзикладен. Лучшее
06.20 Х/ф "Жандарм и инопланетяне"
08.00 Кинопанораме - 20 лет (1982 год)
11.10, 23.10 Величайшие имена XX века
12.15 Х/ф "Жандарм женится"
13.50, 00.15 Портреты во времени
14.10 Театральные встречи (1978 год)
15.55 Лучшее из программ Битклуб и Мюзикладен
18.20 По страницам Вокруг смеха 1984
19.40 Х/ф "Мое второе я"
21.20 Х/ф "Король фальшиво-монетчиков"
00.25 Х/ф "Реальная любовь"
02.55 Ретроспектива
03.05 Х/ф "Йонас, которому в 2000 году будет 25 лет"

Enter-фільм

06.00, 04.10 "Саундтреки"
06.10 "М/ф"
11.05, 18.25 "Витрина-ТВ"
11.20 Х/ф "Близнецы"
12.50 Х/ф "Герой нашего

времени: Бэла”
15.05 Х/ф “Начальник Чукотки”
17.00 Х/ф “Действуй по обстановке”
18.55 Х/ф “Дорога в ад”
22.15 Х/ф “Гонки по вертикали”
02.10 Х/ф “Беспокойное хозяйство”
03.40 “Киноляпы”
04.50 “Кинотрейлеры”

КІНО

06.00 М/ф(1)
06.10 М/ф “Конек-Горбунок”
07.30 Журнал Суперлиги
08.00 Сильный аргумент: “Построено на века. Гоночный автомобиль”
08.40, 13.35 “Лучшие нокауты мира”
09.00 Телемагазин
11.00 ПРОФУТБОЛ
12.30, 15.50 “Смешное домашнее видео”
14.00 Х/ф “Счастливчик Люк”
16.00 Х/ф “Планета обезьян”
18.10, 20.05 Х/ф “Фактор страха”
22.00, 23.00, 03.00, 03.45 Т/с “Секретные материалы-4”
00.05, 02.05 “Секс с Анфисой Чеховой”
00.30 Х/ф “Одинокая мисс”
02.30 “Жестокие игры”
04.30 Киногод
04.35 Х/ф “Жди меня”

Телеклуб

19.00 Т/с “Иванов и Рабинович”, 2 с.
20.00 Т/с “Мент в законе”. ф.1. “Судья и палач”, 2 с.
21.00 Т/с “Ментовские войны 5”. ф.1. “Другая река”, 3 с.
22.00 Т/с “И снова Анискин”, 3 с.
23.03 Т/с “Человек со свалки”, 1 с.
01.00 Т/с “Иванов и Рабинович”, 3 с.
02.00 Т/с “Мент в законе”. ф.1. “Судья и палач”, 3 с.
03.00 Т/с “Ментовские войны 5”. ф.1. “Другая река”, 4 с.

СТС

05.00, 02.20 Хорошие шутки
06.50 М/ф “В яранге горит огонь”
07.20 М/с “Смешарики”
07.30 М/с “Финес и Ферб”
08.00 Х/ф “Остров Ним”
09.50 М/с “Том и Джерри”
10.00 Это мой ребёнок!
11.00 Т/с “Воронины”
12.30 Х/ф “Мексиканец”
14.45, 15.00, 17.30 “6 кадров”
15.30 Т/с “6 кадров. Новый год!”
16.00 “Уральских пельменей” Шоу
17.45 Х/ф “Кейт и Лео”
20.00 М/ф “Шрэк. Страшилки”
20.25 М/ф “Шрэк-2”
22.10 Смех в большом городе
23.15 “Даёшь молодёжь!”
23.45 “Лавровая ветвь” Церемония вручения Национальной премии в области неигрового кино и телевидения -2010
00.45 Х/ф “Хранители сети”
04.10 Музыка на СТС

Hallmark

05.00 “Война Фойла: пятьдесят кораблей”
06.40, 07.30, 23.50, 00.40, 01.30 “Джордан расследует”
08.20, 09.10 “Дамы семьи Гилмор”
10.00 “Надежды и ожидания Мэри”
11.35 “Прежде чем скажешь “Да”
13.10 “Держи кулаки”
14.40 “Роман по переписке”
16.10 “Мисс конгениальность”
18.00, 19.00 “Секс в большом Париже”
20.00, 21.55 “Анна Каренина”
02.20 “Тайны нераскрытых преступлений”
03.20 “Война Фойла: день орла”

zone reality

07.00, 07.25, 12.50, 13.15 Детская реанимация
07.50, 17.50 Четвероногие герои
08.40, 13.40, 06.15 Необъяснимые тайны
09.30, 09.55, 14.30, 14.55 Быстрое реагирование
10.20, 15.20 Скорая помощь
11.10, 16.10, 00.30 Путешествие в неизведанное с Джоном Эдвардом
12.00, 17.00 За гранью понимания
18.40, 02.10 Кто мы и откуда?
19.30, 01.20 Власть, привилегии и правосудие
20.20, 03.50 Отдел поиска без вести пропавших
20.45, 04.15 Отдел поиска без вести пропавших. США
21.10, 21.35, 03.00, 03.25 За чертой
22.00, 04.40 Необычные подозреваемые
22.50, 05.30 Мошенники в белых халатах
23.40, 00.05 Криминалисты

Discovery

07.00, 16.10 Няня по вызову. Семья Белл
07.55, 13.15, 20.45, 01.50 Джон, Кейт и восемь детей. Поход в зоопарк
08.20, 13.40, 20.20, 01.25 Жить непросто людям маленького роста!. Карлики в космосе
08.50, 14.05, 01.00 Оденься к свадьбе. Это не мое платье
09.15, 14.30, 02.15 Король кондитеров. Яркие персонажи и новогодние костюмы
09.45 Дикие блюда. Великобритания
10.40 Роскошная трапеза. Италия. Домашняя кухня
11.05, 14.55, 04.30 Мастер на все руки. Дом холостяков. Динглсы
11.30 Серьезный ремонт. Старая ферма
12.25 Коронованные детки. Золотое побережье Аризоны
15.20 Дома на пляжах Австралии. с.
17.00 Коронованные детки. Улыбнись пошире
17.50, 00.10 Это лучше не носить. с. 23
18.40 Король кондитеров. Пицца, дворняга и тесть
19.05 Король кондитеров. Дети, клетка и соревнование
19.30 Запредельные торты. Пираты
21.10, 02.45 Коронованные детки. Лучший американский конкурс
22.00 Лос-Анджелесские чернила. Кэт ушла - Обри за дела
22.50 Я не знала, что беременна. А вот твой новый братишка!
23.15 Коррекция веса. Семейная клиника. Потерять все
03.35 Майамские чернила. Ёдзи и Нуньес поссорились
04.55 Отремонтируй и продай с Томми Уолшем. США. Брайан и Дженетт
05.20 Пока тебя не было. Провиденс. Сделайте мне красиво
06.10 Самые богатые люди Европы. Давайте я вас развлеку

NATIONAL GEOGRAPHIC

05.00 Суперсооружения: Падающая башня в Абу-Даби
06.00 Калахари: затопленная пустыня
07.00 Звери ведут себя хуже
08.00 В поисках синего кита
09.00 В объективе: необычное поведение животных: Неожиданные противники
10.00 Великие миграции: Голод или пир
11.00 В поисках акул: Жажда крови
12.00 Опасные встречи: Электрошок
13.00 Великие миграции: Наука миграций
14.00 Дикая природа России: Камчатка
15.00 Погружение в лабиринт
16.00 Авианосец: Возвращение домой
17.00 Граница: Опасный рубеж
18.00 Наука рукопашного боя: Суперкопы
19.00, 00.00 Расследования авиакатастроф: Майамская загадка
20.00, 01.00 Особо строгий режим: Преданность банде
21.00, 02.00 Охотники за нацистами: Цукурс
22.00, 03.00 Запреты: Религиозный экстрим
23.00, 04.00 Злоключения за границей: Зачистка в Токио

Discovery

05.00, 12.20 Заезды
05.55, 00.55 Мужчина, женщина, природа
06.50, 07.45, 23.00 Выжить любой ценой
08.40, 17.00 Гигантские корабли
09.35, 16.00 Грандиозные переезды
10.30, 18.00 Крутые взрывы
11.25, 21.00 Рев моторов на Motor City
13.15, 19.00, 03.10 Лучшие автомобили
14.10, 20.00, 04.05 Американский чоппер
15.05, 02.45 Как это устроено?
15.30 Из чего это сделано?
22.00, 01.50 Страшные истории в океане
00.00 Рай, обернувшийся адом

Discovery - science

07.00, 16.10, 00.30 Вот это странно!. Мрачная жатва
07.55 Аппараты Да Винчи. Воздушный винт
08.50 Головоломы
09.45 Самые необычные истории НЛО. Розвелл. Вся правда
10.40 Самые необычные истории НЛО. Великий заговор пришельцев
11.30 Самые необычные истории НЛО. Инопланетяне в Шотландии
12.20 Самые необычные истории НЛО. Пришельцы-строители пирамид
13.15, 14.05 Уильям Шатнер. Как фантастика изменила мир. Как фантастика снова изменила мир
14.55 Патентное бюро. Велосипедная газонокосилка
15.20 Круче не придумаешь
17.00 Идеальная катастрофа. Солнечная буря
17.50, 03.50 Требуется сборка. с. 7
18.15, 04.15 Требуется сборка. с. 8
18.40, 02.10 Популярная наука. Будущее.... Коммуникация
19.30, 03.00 Научная нефантастика. Физика невозможного. с. 6
19.55, 03.25 Научная нефантастика. Как исследовать Вселенную
20.20, 04.45 Дела инженерные. с. 5
21.10 Гигантские корабли. MV Solitaire
22.00 Колония. с. 9
22.50 Колония. с. 10
23.40 Новый мир. Опасности будущего
01.20 Идеальная катастрофа. Огненная буря
05.40 Как это работает?. с. 8
06.10 Суперкорабли. Морская автострада - Катамаран Кэт

Animal Planet

05.00 Поместье сурикатов
05.25 Дневники охотника за крокодилами
06.15 Планета диких
06.40 Все о собаках
07.10 Приключения панды
08.05, 08.30, 04.10, 04.35 Кошки Кло-Хилл
09.00 Территория животных
09.55, 10.20 SOS дикой природы
10.50 Полиция Хьюстона - отдел по защите животных
11.45, 18.10 Переводчик с собачьего
12.40, 13.35, 14.30, 15.25, 16.20 Ветеринары нового поколения
17.15, 23.40 Введение в собаковедение
19.05, 19.30, 00.35, 01.00 Школа горилл
20.00, 01.30 На свободу с питбулем
20.55, 02.25 Я выжил
21.50, 03.20 Дикие и опасные
22.45 Мир природы

Охота и Рыбалка

05.05, 20.05 Гордон в засаде
05.45, 20.45 Подводные репортажи Гая Харви
06.20 Искусство стрельбы из лука
07.30, 22.30 Мотолодки
08.00, 23.00 По рекам России
08.40 Лесные рейнджеры
09.45, 12.55, 00.45 Особенности охоты на Руси
10.15, 01.15 Охота и рыбалка с Джеффом Томасом
10.35, 01.35 Охота в Новом Свете
11.00, 02.00 Клевое место
11.30, 15.05, 02.30 Секреты рыбалки с Бейбом Винкельманом
12.00, 03.00 Охота без границ
13.10, 04.10 Планета рыбака
13.35, 04.35 С удочкой в открытом океане
14.00 Рыбалка в открытом море
14.35 История охоты
15.35 Дичь и Охотник
16.05 Бенгальские лодочники
17.00 Секреты охоты с Бейбом Винкельманом
17.30 От нашего шефа
17.45 Большая охота
18.25 Серфкастинг - настоящая страсть
19.30 Африканская охота с Сергеем Ястржембским
21.20 На охоте с собакой
23.40 Охота в горах Тянь-Шаня
03.55 На крючке

DRIVE

05.00 Тест драйв в Нью-Йорке
05.30 Зелёный транспорт
06.00 Форсаж
06.30 ИЗРАИЛЬ. Нам любые дороги дороги
07.00, 11.30 Мотодрайв
07.30, 17.00 Формула Дрифт
08.00, 17.30 Байки от байкеров
08.30 Контрольная поездка
09.00 Кругосветка по бездорожью
09.30 Суперкросс 2009
10.25, 20.30, 23.00, 02.55 Мотодизайн
10.30, 15.00, 16.00, 00.00 Автоособенности
11.00 Автодрайв
12.00, 03.00 Внедорожники
12.30, 20.35, 03.35 Автомобильные истории
12.55 Персона
13.25 Хот-роды и другие крутые тачки
14.20 Рулевая тяга
15.30 Мой гараж
16.30 Это вы можете
18.00 По дорогам Второй мировой
18.30 Английские мотоциклы от А до Я
19.00 Автомобили будущего
19.30 Городские джунгли. Москва
20.00 Вторые руки
21.00 Ретро авто
21.30 Автозвук
21.45 Мотоособенности
22.15, 22.45, 04.00 Снимая на ходу
22.30 Лучшие машины мира
23.05 Автоклассика
23.30 Городские джунгли. Питер
00.30 Тюнинг
01.00 Pro moto
01.30 Группа разбора
02.00 Герои автострады
03.30 Пит-стоп
04.15 Эндуро-кросс 2009

EXTREME

01.30, 14.40, 15.30, 16.20 World Combat League Series - Соревнования по разным видам единоборств
02.20 Final Fu
02.45 Final Fu 4
03.10 Ударная группа - Программа о боевых искусствах
04.00 Clay Marzo - Just Add Water 1 - Фильм о профессиональном серфингисте Клее Марзо
04.50 China Invitational 2009 - Программа про скейтбординг и BMX
05.40 Wall Rats - Восхождение на гору Эль-Капитан в парке Йосемити
06.30, 07.00, 07.30 I-Ex 2 - Разные виды экстремального спорта
08.00, 08.25, 08.50, 09.15, 09.40, 10.05, 10.30, 10.55 Ticket To Ride 2009-2010 - Соревнования по сноубордингу в Европе
11.20, 12.10, 18.50, 19.40 Lucas Oil Ama Motocross Championships 20 - Соревнования по мотокроссу
13.00, 20.30 Carpocalypse Series 1
13.50, 18.00, 22.10 Winter X Games Europe 2010 - Соревнования по сноуборду и сноукроссу в Европе
17.10, 21.20 Bad Boy Racers - Программа про гонки
23.00, 23.25 Fim World Motorcross Mx3 Championships 2009 - Соревнования по мотокроссу
23.50, 00.15, 00.40 Wrestling With Reality - Программа про рестлинг

Euro Sport

09.30 Ралли. Ралли-рейд (Дакар). Этап 12
10.00, 20.00 Прыжки с трамплина. Кубок мира в Японии (Саппоро). HS 134
11.45 Горные лыжи. Кубок мира в Словении (Марибор). Женщины. Слалом-гигант. 1-я попытка
12.45 Лыжное двоеборье. Кубок мира в Австрии (Зеефельд). HS 140
13.30 Горные лыжи. Кубок мира в Швейцарии (Венген). Мужчины. Скоростной спуск
15.00 Горные лыжи. Кубок мира в Словении (Марибор). Женщины. Слалом-гигант. 2-я попытка
15.45 Биатлон. Кубок мира в Германии (Рупольдинг). Женщины. Спринт
17.00 Лыжное двоеборье. Кубок мира в Австрии (Зеефельд). Гонка по системе Гундерсена
17.30 Лыжные гонки. Кубок мира в Чехии (Либерец). Мужчины и женщины. Спринт вольным стилем
18.20 Снежный выходной. Обзор. Журнал
18.25, 21.45 Снукер. Мастерс (Лондон, Великобритания). 1/2 финала
21.15, 00.30, 02.35 Ралли. Ралли-рейд (Дакар). Этап 13
01.00 Боевые искусства. Бойцовский клуб. Гран-при. К-1 (Токио, Япония). Финал

Здоровье ТВ

05.00, 20.00 О диетах и не только
05.40, 10.10, 20.40, 01.10 Наболевший вопрос
06.30, 17.00, 21.30 Энциклопедия заблуждений
06.45, 12.50, 15.20, 18.20, 21.45, 03.50 Азбука здоровья
06.50, 21.50 Клинический гипноз
07.30, 22.30 Зеленая аптека
08.00, 23.00 Правила здоровья
08.35, 16.35 Жизнь или Смерть?
09.00 Большая пробежка. “Русская баня в Америке”
09.40, 00.40 История болезней
11.00, 02.00 Познай себя
11.35, 02.35 Я победил эту боль
12.10, 03.10 Ошибки здоровья
12.55, 15.25, 03.55 Ты - то, что ты ешь
13.30 Новейшие достижения
14.00 Нетрадиционная медицина
14.40 Разоблачение продуктов
15.55 Школа разума
17.30 Здоровье от звезды с Татьяной Пушкиной
18.25 Тело человека
18.55, 23.35 Детская медицина
19.30 Панацея
00.00 Большая пробежка. “Энергетика еды”
04.30 Не выходя из дома

НТВ Детский Мир

05.00, 09.00, 13.00 Х/ф “Новогодние приключения Маши и Вити”
06.10, 10.10, 14.10 М/с “Чебурашка” ф.2 “Королевская игра”, “Новогоднее путешествие”
07.00, 11.00 М/ф “Капризная принцесса”, “Бабушка удава”, “Дед Мороз и серый волк”, “Веселая карусель” №21
08.00, 12.00 М/ф “Чудеса в решете”, “Новый Аладдин”, “Чуня”, “Пропал Петя-петушок”, “Лесная хроника”
15.00 Фильм-сказка “Русалочка”
16.20 М/с “Шапокляк” ф.3, “От двух до пяти”, “Страшная история”
17.00 М/ф “Снежная королева”
18.05 М/ф “Кентервильское привидение”, “Мореплавание Солнышкина”

Jetix

05.00, 06.40 “Умелец Мэнни”
05.25 “Мои друзья Тигруля и Винни”
05.50 “Спецагент Осо”
06.15 “Маленькие эйнштейны”
07.05 “Клуб Микки Мауса”
07.30 “Лило и Стич”
07.55, 10.30, 21.30, 00.50, 03.45 “Финес и Ферб”
08.20, 23.35, 02.30 Т/с “Все тип-топ, или Жизнь Зака и Коди”
08.45, 13.30, 19.45, 23.10, 02.05 “Волшебники из Вэйверли Плэйс”
09.10 “Дайте Санни шанс”
09.35, 17.30, 20.15 “Ханна Монтана” - сериал
10.00 “Настоящий Арон Стоун”
11.00, 15.00, 15.30, 16.00, 16.30, 17.00, 20.40 “Jonas”
11.30 “Сын русалки” - комедия Дуэйна Дунхама. В ролях: Чез Старбак, Джастин Джон Росс. США, 1999
13.00 “H2O: Просто добавь воды”
14.00, 21.55, 01.40, 04.35 “Кид vs Кэт”
14.30, 21.05 “Сорвиголова Кик Бутовски”
18.00 “Camp Rock”. Музыкальные каникулы
22.20 “Новая школа императора”
22.45, 00.25, 03.20 “На замену”
00.00, 02.55 “Монстер Бастер Клаб”
01.15, 04.10 “Джимми Кул”

ЖИТТЯ ЗІРОК ЖИТТЯ ЗІРОК ЖИТТЯ ЗІРОК

Даша Астафьєва в дитинстві була Сніговою Королевою

Відома співачка Даша Астафьєва зустріла прихід Нового року на сцені в Москві, а потім вирушила на закритий прийом до друзів. Співачка також розповіла, що перший день Нового року провела з напарницею по групі Юлією Кавтарадзе в готельному номері, де вони дивилися радянські комедії.

— У нас з Юлею був виступ у Москві. Маю зазначити, що це був незвичайний виступ. Попри те, що в клубі було багато людей, атмосфера панувала якась домашня. До речі, я ще раз здивувалася, як москвичі добре знають наші пісні.

— Я люблю свято Нового року! Я люблю зиму. Вона у мене асоціюється з дитинством. Пам’ятаю, як після школи ми грали в сніжки, і батьки мене лаяли, що я багато часу проводжу на вулиці, хвилювалися, щоб я не замерзла. Ми з друзями ліпили зі снігу цілі снігові міста, де я була королевою! Вже з першим снігом я чекала приходу Нового року! А 31 грудня я не відходила від вікна — чекала приходу Діда Мороза з подарунками. В дитинстві я була дуже слухняною дівчинкою, а під Новий рік намагалася, щоб до мене взагалі жодних претензій не було. Мені мама постійно говорила, що всі подарунки Дід Мороз віддасть іншим діткам, а неслухняним не принесе нічого. Я з усіх сил намагалася усім догодити, бо боялася, що діти можуть засміяти мене, якщо Дідусь до мене не прийде.

“Я люблю зиму. Вона у мене асоціюється з дитинством”

УТ-1

06.00 Ранкова молитва
06.05, 07.15, 08.15, 09.00, 11.00, 13.50, 15.15, 18.00, 23.25, 02.00 Погода
06.10 М/ф
06.40 З новим роком
07.20 Д/ф "Жива енциклопедія"
07.50 Сільський час
08.20 Укравтоконтинент
08.40 Моя земля-моя власність
08.50, 00.50 Корисні поради
09.05 Як це? Новорічний подарунок
09.30 Хто в домі хазяїн?
10.00 Крок до зірок
11.05 Квартира-2011
13.00 Шеф-кухар країни
13.55 Ближче до народу
14.20 В гостях у Д. Гордона. С.Жигунов, 2 ч.
15.25 Біатлон. Кубок світу. Гонка переслідування (чоловіки)
16.35 Біатлон. Кубок світу. Гонка переслідування (жінки)
18.10 Співає Йосип Кобзон
19.15 Кумські байки
21.00, 01.20 Підсумки тижня
21.40 Х/ф Комедія на ПЕРШОМУ. "Ветеринар", 2 с.
22.55 Трійка, Кено, Максима
23.00 Х/ф "Ветеринар" 2с. (продовження)
23.30 Автодрайв
23.50 Оперативний об'єктив
00.10 DW.Новини Європи
02.05 Х/ф "Ветеринар", 2 с.
03.35 Всеукраїнський фестиваль мистецтв "Обіймись, Україно!"
04.40 М/ф "Школа ніндзя"

УТ-2

06.00 "Гидке каченя", "Вінні-пух"
06.55 "Легенди Ретро-FM"
09.05 Лотерея "Лото-забава"
10.00 "Ремонт +"
10.50 Кулінарне шоу "Смакуємо"
11.25 "Шість кадрів"
12.15 "Розкішне життя"
13.15 "Міняю жінку - 2"
14.50 Х/ф "Будинок із сюрпризом"
18.30 "Особиста справа"
19.30 "ТСН"
20.10 К/к "Кавказька полонянка"
21.55 "Світське життя"
22.45 Х/ф "Весілля на Різдво"
00.35 Х/ф "Квітка тисяча і однієї ночі"
02.50 Х/ф "Приманки"
04.20 Т/с "Монте-Крісто"

Інтер

06.00 М/ф
06.55 "Найрозумніший"
08.25, 03.55 Д/п "Таємниці Тихого океану"
09.30 "Школа доктора Комаровського"
10.00 "Україно, вставай!"
10.30 М/с "Маша та ведмідь"
10.45 Х/ф "Битва титанів"
13.05 Х/ф "Пес-Барбос і незвичайний крос. Самогонники"
13.40 Х/ф "Ніжна зима"
17.50, 20.55 Х/ф Прем'єра. "Остання репродукція"
20.00, 03.10 "Подробиці тижня"
23.00 Х/ф "Любов за правилами ... і без"
01.20 Х/ф "Коматозники"
04.45 "Позаочі"
05.30 "Знак якості"

ICTV

05.40, 06.00 Погода
05.45, 18.45 Факти
06.05 Х/ф "Чужий квиток"
07.55 "Смак". Кулінарна програма
08.40 Анекдоти по-українськи
09.00 Люди, коні, кролики і...домашні ролики
09.25 Квартирне питання
10.35 Ти не повіриш!
11.35 Козирне життя
12.00 Інший футбол
12.25 Стоп-10
13.45 Наша Russia
14.05 Х/ф "Стирач"
16.40 Велика різниця
17.40 Наша Russia. Дайджест
18.55 Спорт
19.00 Х/ф "Відставник"
20.55 Х/ф "Відставник-2: Своїх не кидаємо"
22.55 Голі та смішні
00.15 Х/ф "Мамонт".
02.00 Інтерактив. Тижневик
02.15 Т/с "Довірся мені"
03.45 Т/с "По закону"

П'ятий канал

06.00 Програма передач
06.01, 09.35 "Вікно в Америку"
06.15, 10.15, 13.10, 15.20, 17.20, 23.50 "Погода на курортах"
06.20, 07.05, 08.05, 18.45, 23.15, 00.20, 03.15, 04.20 "Час спорту"
06.35, 07.30, 23.35, 04.30 "Київський час"
06.40, 03.20 "Технопарк"
07.00, 08.00, 09.00, 10.00, 11.00, 12.00, 13.00, 14.00, 15.00, 16.00, 17.00, 18.00 "Час новин"
07.15, 08.55, 11.50, 17.50, 22.55 "Погода в Україні"
07.20, 07.50, 00.30, 02.50 "Тема тижня"
07.40, 08.50, 21.45, 23.30, 04.15 "Бізнес-час"
08.15, 11.10, 12.10, 16.15, 18.55, 00.25 "Погода у світі"
08.25 "Бістро-ТБ"
09.10 "Ділова кухня"
10.20 "Феєрія мандрів"
11.20 "Життя цікаве"
11.55 "Досягти мети"
12.20 "Машина часу"
13.15 "Життя в задоволення"
13.30 "Страховий патруль"
14.10 "Страва від шефа"
14.25 "Гра долі"
15.30 "Мотор-ТБ"
16.20 "Фактор безпеки"
17.10 "Палата"
17.30, 04.40 "Не перший погляд"
18.20 "Народний контроль"
19.00, 23.00, 00.00, 01.00, 03.00, 04.00, 05.00 "Час новин" (російською мовою)
19.15, 01.20 Народне ток-шоу "Майдан. Якою бути Україні?"
21.00, 05.15 "Час: підсумки"
22.00, 03.40 "Особливо небезпечно"
22.30 "Час-Тайм"
23.55, 04.25 "Огляд преси"
00.40 "Смачні подорожі"

СТБ

05.25 М/ф "Як Петрик П'яточкін слоненят рахував", "Чипполіно", "Сказка про царя Салтана"
07.05 Х/ф "Веселі хлоп'ята. Кольорова версія"
08.55 "Їмо вдома"
10.00, 02.15 "Неймовірні історії кохання"
11.00 "Караоке на Майдані"
12.05 "Х-Фактор. Невідома версія"
14.00 Х/ф "Мандрівка у закоханність"
16.10 "Зіркове життя. Вітчими зірок"
17.05 "Моя правда. Іосиф Кобзон"
18.00 "Містичні історії з Павлом Костіциним"
19.00 "Битва екстрасенсів"
20.50 Х/ф "Вечірня казка"
22.55 Т/с "Доктор Хаус"
03.00 Х/ф "Вусатий нянь"

Новий канал

05.55 Т/с "Моя прекрасна нянька"
07.45 Церква Христова
08.00 Запитаєте в доктора
08.35 М/с "Доброго ранку, Міккі!"
09.20 М/с "Дональд Дак"
09.45 Даєш молодь
10.40 М/ф "Дорога на Ельдорадо"
12.30 Кліпси
12.55 Шоуманія
13.40 Ексклюзив
14.30 Аналіз крові
15.15 Info-шок
16.20 Х/ф "Матриця: Перезавантаження"
19.20 Х/ф "Матриця: Революція"
22.10 Файна Юкрайна Best
22.35 Скеч-шоу "Красуні"
23.55 Спортрепортер
00.00 Х/ф "Фантоми"
01.40 Т/с "Колишня"

ТЕТ

06.30 М/ф "Злістний"
07.00 М/с "Скарби острова черепах"
07.30 М/с "Маленьке ведмежа"
08.00, 19.30 "Дом-2"
09.00 М/ф "Дикі лебеді"
10.30 Т/с "Хто у домі господар"
11.30, 22.00 "Comedy Woman"
12.30 "Єралаш"
13.30 "Модний вирок"
14.30, 21.00 Т/с "Універ".
16.00 Х/ф "Пляжний патруль: Гавайське весілля"
18.30 "Зірки проти караоке"
20.30 "Дом-2". Спецвипуск
23.00 "Шлюбне чтиво"
00.00 "Гола правда"
01.00 "До світанку"

НТН

06.00 "Легенди бандитського Києва"
06.25, 04.05 "Легенди бандитської Одеси"
07.10 Т/с "Інспектор Деррік"
08.20 М/ф "Казка про попа та наймита його Балду"
08.50 М/ф "Казка про мертву царівну й про сімох богатирів"
09.20 М/ф "Василина Микулівна"
09.45 Т/с "Каменська - 5"
11.30 "Легенди карного розшуку". Кінець абевршколи "Оріон"
12.00, 05.05 "Агенти впливу"
12.30, 13.40 "Бушидо. Східні єдиноборства"
13.30, 00.50 "Щоденники Дакара 2011"
15.15 Х/ф "Ціна божевілля"
17.20 Х/ф "Хоттабич"
19.00 Х/ф "Заміна"
21.15 Х/ф "Прихована загроза"
23.00 Х/ф "Людина-личинка"
01.00 Х/ф "Розплата - 2"
02.35 Т/с "Пітбуль"
04.25 "Речовий доказ"
05.35 "Правда життя"

Тоніс

05.50 Диваки
06.30, 08.00, 02.30 Твій хіт
07.00 Елементи
07.30 Клуб 700. Україна
08.40 Клуб Суперкниги
09.00 Японія очима гурмана з Нардою
10.00 Право на життя
11.05 Телеенциклопедія: Виховання домашніх тварин
12.15 Погляд у майбутнє
15.00 За сім морів
15.50 Живе багатство України
16.10 Калейдоскоп дикої природи
16.30, 21.00 Х/ф "Піратські острови"
18.30 Практичний порадник екстремального туриста
19.00 Сутність звіра
20.00, 05.10 Зелена варта
20.20 PRO Читання
23.00 Таємниці світобудови
23.30 Неделя моды с Дарьей Шаповаловой
00.00 Таємниці долі
03.30 Козацтво
05.30 Сильні світу сього

ТВІ

06.00 Худ. фильм
07.00 М/ф "Черный пират"
08.00 Схема Смеха
09.00 Знак восклицания!
09.45 "Ваш доктор"
10.00, 03.30 Х/ф "Сильва"
13.00 Т/с "Робин Гуд"
15.00 Экоизобретатели
16.00 Х/ф "Бакенбарды"
18.00 Океаны
19.00 Девушка-рентген
20.00 Я не знал этого
20.30 Сегодня. Итоги
21.30 Уничтожено за секунды
22.30 Х/ф "Убийство в центре Америки"
00.00 КлубНички
02.00 Х/ф "Грабеж"

ТРК Україна

06.00, 05.10 Срібний апельсин
06.20, 03.00 Х/ф "Пригоди Електроніка" (закл. с.)
09.00 Х/ф "Двічі в одну річку"
11.00 Т/с "Глухар", 17, 18 с.
13.00 Т/с "На вістря ножа", 3, 4 с.
15.00 Т/с "Шлюб за заповітом" (закл. с.)
18.00 Т/с "Я - охоронець", 1 с.
19.00 Події
19.20 Т/с "Я - охоронець" (2,3,4 с.)
22.20 Х/ф "Батя"
01.10 Х/ф "Якби я тебе кохав"

М-1

07.00, 09.40, 12.00, 14.40, 17.00, 19.00, 20.00, 20.40, 21.30, 23.00, 01.10 Хіти Non-Stop
09.30, 14.30, 20.30, 01.00 eMOneNews Digest
10.30, 22.00 Blond 007
11.00 Правдиві Голлівудські історії
14.00 Kita Club
16.30 Behind the Scenes weekly
18.30 Вершки. Все про великих зірок
19.10 E! News weekly
21.00 Ікра
22.30 Безсоромні

Мегаспорт

06.00, 02.50 Акушери MD
07.00 Великі перегони
08.00 Володар гори
09.00 Маги-колимаги
10.00 Чемпіонська тусня
10.30 Роботяга
11.00 Багаті та знамениті
12.00 Мисливець і жертва
13.15 Наука виживати
14.15 Фізика тіла
15.15 Мегалюдина
16.15 Ударна хвиля
17.15 Руйнівники міфів
18.15 Нострадамус: 2012 рік
19.15 Невідома війна
20.15 Анатомія бою
21.15 Історія зброї
23.00, 02.00 Зірка стриптизу
00.00 Покер. The Big Game
01.00 Основний інстинкт
04.10 NUTS
05.00 Термінатори

м. Тернопіль ТВ-4

06.00 Х/ф "Легенда про дракона"
07.30, 02.15 Східний гороскоп 2011
07.45, 11.40 Ранковий фітнес
08.00 Новини Європи
08.25, 14.25, 17.55 21.55 Колядує Тернопільщина
08.30, 11.55, 14.35 19.30 00.40 Оголошення. Бюро знахідок
08.35, 14.40, 00.30 Тернопільська погода
08.45, 23.45 Час-Тайм
09.00 Повнота радості життя
09.30 "Сім'я від А до Я"
10.00 Дім книги
10.15 Пряма трансляція Божественної Святої Літургії з Катедрального Собору УГКЦ м.Тернополя
12.00 "Гамма смаку"
12.30 "Новорічна казка від ТНЕУ"
14.00 "Багаті та відомі"
14.30 Телевітрина
14.45 Християнська програма "Справжня ціна"
15.00 Дитяча програма "Чарівний ключик"
15.20 Дитяча програма "Пригоди Крапусі та Водознайка"
15.30, 23.30 "Гра долі"
15.45 "Таїна сузір'їв", гороскоп Івана Круп'яка
17.00 Вікно в Америку
17.30 "Мій комфортний дім"
18.00, 19.40 Наші вітання
19.00, 00.00 Провінційні вісті. Тиждень
20.30, 03.30 "Гал-кліп"
21.00 Формула здоров'я
22.00 Х/ф "Квартирант"
00.45 Концерт Бейонс
02.30 Хіт-парад
04.00 Х/ф "Коханка"

ІНТБ

07.00, 10.00 Хронограф. Погода. Гороскоп
07.10, 10.10, 14.15, 18.25 "Сінема"
07.20, 10.20, 14.20, 16.45, 20.30, 22.10 Український хіт
07.30 "Срібний струмок"
08.00, 10.30 Мультсалон
09.00 "Букварик"
09.15, 14.30 Дитяча програма "Капітошка"
11.00, 18.30 Д/с "Феєрія мандрів"
11.30, 20.00 "Арт-Терія"
12.00 "Jazz Bez 2010"
13.00, 19.30 "Тижневик INTV"
13.30 "Профі за день"
14.00 Хронограф. Погода. Гороскоп. Телебіржа
15.00, 19.00 "Українські традиції"
15.30 "Кава з вершками"
16.00 "Україна. Позитив"
16.30, 23.30 "Про сім'ю"
17.00, 21.30 Новини (тижневик). Погода. Гороскоп. Хронограф. Телебіржа
17.40 "МНС інформує"
18.00 "За і проти"
23.45 Українська ніч
05.00 Кімната відпочинку

м. Тернопіль ТТБ

07.30, 19.10, 00.00 Погода
07.35 "Долі людські"
07.55 "Пісні нашого краю"
10.00 "Добрий господар"
10.20 "В об'єктиві ТТБ"
10.25 "На музичній хвилі"
10.30 Колядує "Писанка"
11.00 М/ф
11.40 Телезамальовка
11.45 "Театральні зустрічі". ("Ой, не ходи, Грицю, та й на вечорниці")
13.00 "Панорама подій"
13.30, 22.00 Новорічна феєрія "12 місяців разом із ТТБ"
16.30 Мультиналейдоскоп
17.00 Передачі ДТРК "Всесвітня служба "УТР"
18.00 "Христос народився-радіє весь світ"
19.00 "Джерело духовності"
19.15 "Тато, мама і я"
19.20, 21.20 "Колядує Тернопілля"
19.30 Програма для іменинників "Пісня в дарунок"
19.40 "Скарби роду"
20.00 "Відверті діалоги"
20.30 "Земне тяжіння"
21.00 "Вечірня казка"
21.15 "Забуті пісні"
21.30 "Літературна вітальня"

ОРТ международное

06.00, 10.00, 12.00 Новости
06.10 "Гении и злодеи"
06.35 Х/ф "Большой аттракцион"
07.55 "Смак"
08.35 "Армейский магазин"
09.10 "Здоровье"
10.10 "Непутевые заметки"
10.30 "Пока все дома"
11.25 "Фазенда"
12.15 "Вкус жизни"
13.20 "КВН. 50 виртуальных игр"
14.20 "Побег"
17.10 Х/ф "Свой среди чужих, чужой среди своих"
19.00 Х/ф "Артистка"
21.00 Воскресное "Время"
22.00 "Какие наши годы! 1982"
23.30 Х/ф "Комедия строгого режима"
01.00 Х/ф "Детский мир"
02.20 Х/ф "Любовь зла..."
03.35 "Поле чудес"
04.20 "Играй, гармонь любимая!"

ОРТ 1 канал

07.00, 11.00, 13.00 Новости
07.10 "Гении и злодеи"
07.40 Х/ф "Свидетельство о бедности"
09.05 "Смак"
09.40 "Армейский магазин"
10.20 "Здоровье"
11.10 "Непутевые заметки"
11.30 "Пока все дома"
12.15 "Фазенда"
13.15 "Вкус жизни"
14.10 "КВН. 50 виртуальных игр"
15.00 "Побег"
17.30 "Секс-символы. Женщины"
18.25 Х/ф "Свой среди чужих, чужой среди своих"
20.05 Х/ф "Артистка"
22.00 Воскресное "Время"
23.00 "Какие наши годы! 1982"
00.20 Х/ф "Комедия строгого режима"
01.40 Х/ф "Детский мир"
03.00 Х/ф "Любовь зла..."
04.15 Х/ф "Никто не заменит тебя"
05.30 Т/с "Обручальное кольцо"
06.20 "Играй, гармонь любимая!"

РТР

04.55 Х/ф "Прощание славянки"
06.35 "Смехопанорама"
07.00 "Сам себе режиссер"
07.55 "Утренняя почта"
08.30 "Сто к одному". Телеигра
09.20 Местное время. Вести-Москва. Неделя в городе
10.00, 13.00 Вести
10.10 "Влюбиться в человека. Игорь Николаев"
11.10, 13.30 Т/с "Женить Казанову"
13.20 Местное время. Вести-Москва
15.10 "Смеяться разрешается"
17.00 Х/ф "Любовь на сене"
19.00 Вести недели
20.05 Х/ф "Морозко"
22.05 "Специальный корреспондент"
23.05 Х/ф "Невеста"
01.00 Х/ф "Шепот"
02.50 "Комната смеха"

РТР планета

05.00 "Новогодний парад звезд"
06.40 Х/ф "Что скрывает любовь"
08.20 М/ф
08.40 "Утренняя почта"
09.10 "Сам себе режиссер"
10.00, 13.00 Вести
10.15 Местное время. Вести-Москва. Неделя в городе
10.45 "Смехопанорама"
11.15 Х/ф "Ранняя ржавчина"
13.20 Местное время. Вести-Москва
13.30 "Романтика романса". Гала-концерт
15.10 "Экстрасенс смеха. Семен Альтов"
16.00 Х/ф "Старый Новый год", 2 с.
17.10 "Смеяться разрешается"
19.00 Вести недели
20.05 Х/ф "Морозко"
22.00 "Специальный корреспондент"
23.00 Х/ф "Прячься!"

НТВ

04.05 Т/с "Воскресенье в женской бане"
06.00 М/ф "Золушка", "Возвращение блудного попугая"
07.00, 09.00, 12.00, 15.00 "Сегодня"
07.15 Лотерея "Русское лото"
07.45 Их нравы
08.25 Едим дома
09.20 "Русский Голливуд: Бриллиантовая рука-2"
11.00 Дачный ответ
12.20 Х/ф "Я тебя обожаю"
14.05 Своя игра
15.20 Х/ф "Реквием для свидетеля"
17.20 Обзор. Чрезвычайное происшествие. Обзор за неделю
18.00 "Сегодня. Итоговая программа"
19.00 Чистосердечное признание
19.30 Х/ф "Гарри Поттер и кубок огня"
22.30 Х/ф "Расследование"
00.50 Авиаторы
01.25 Хит-парад русского застолья "Хорошо сидим!"
03.00 Т/с "Мертвые до востребования"

НТВ мир

07.00, 09.00, 12.00, 15.00 Сегодня
07.20 Х/ф "Таинственный остров"
09.20 Дачный ответ
10.20 "Знакомые нашей ёлки"
10.30 Т/с "Коррида - это жизнь-2". "Озеро"
12.25 Х/ф "Вовочка"
14.10 "Смех с доставкой на дом"
14.25 Золотая пыль
15.20 Х/ф "1612-й"
18.00 "Сегодня. Итоговая программа" с Кириллом Поздняковым
19.00 Чистосердечное признание
19.35 "Обзор. Чрезвычайное происшествие". Обзор за неделю
20.10 Т/с "Русский дубль". 9 с. "Дом с привидением"; 7 с. "Подтверждение отцовства"
22.05 Т/с "Возвращение Мухтара-2". "Раритет", "Герои для папарацци"
23.55 Х/ф "Дикая любовь"
02.00 "В зоне особого риска"

НТВ Наше кино

05.00, 06.15 "Благочестивая Марта"
07.30 "Еврейское счастье"
08.20 "Отчий дом"
10.05 "Два долгих гудка в тумане"
11.30 "Отцы и деды"
13.00, 14.30, 21.00, 22.30 "Русь изначальная"
15.45, 23.45 "Переход товарища Чкалова через Северный полюс"
16.10, 00.10 "Укротительница тигров"
17.55, 01.55 "Цыганское счастье"
19.15, 03.15 "Единожды солгав..."

RTVI

06.00 М/ф "Тайна далёкого острова"
06.30 Х/ф "Тимур и его команда"
08.40 М/ф "Топтыжка", "Как Маша поссорилась с подушкой"
09.00 "Народ против"
10.00 Т/с "Ментовские войны - 5". "С чистой совестью", 1 с.
11.00 Т/с "Ментовские войны - 5". "С чистой совестью", 2 с.
12.00 "Германия за неделю"
13.00, 03.00 Х/ф "Екатерина Воронина"
15.00, 02.00 Т/с "Я тебя люблю" 10 с. (закл.)
16.00 "Арт-навигатор"
16.30 М/ф "Старые знакомые", "Птичка Тари"
17.00 Т/с "Улицы разбитых фонарей - 3" 13 с. "Чёрная метка"
18.00, 19.00 "Анонс"
18.07 "Осторожно, история!"
19.07 "Полный альбац"
20.00 Т/с "Ментовские войны - 5". "С чистой совестью", 3 с.
21.00 "В Нью-Йорке с Виктором Топаллером"
22.00 Т/с "Ментовские войны - 5". "С чистой совестью" 4 с. (закл.)
23.00 Х/ф "Внимание: ведьмы!"
01.00 "Американский ликбез"
01.30 М/ф для взрослых "Вперёд, время!", "Сквозняк"
05.00 Т/с "Улицы разбитых фонарей - 3" "Чёрная метка", 15 с.

REN-TV

04.00 "Неизвестная планета": "Мексиканские призраки"
04.30 "Громкое дело": "Выйти из подземелья"
05.00, 06.50 Т/с "КГБ в смокинге"
06.00 М/с "Бен 10"
07.40 "Карданный вал"
08.10, 17.00 "В час пик"
09.10 Х/ф "Зорро"
11.30 "Новости 24"
12.00 "Спецпроект "Недели" и "Репортерских историй"
13.00 Х/ф "Робин Гуд - принц воров"
16.00 "Жадность": "Отрава к праздничному столу"
18.00 "Несправедливость"
19.00 Х/ф "Смертельный удар"
20.50 Х/ф "Опасная гастроль"
22.45 Т/с "Последняя минута"
00.00 Х/ф "Падшие ангелы"
01.45 Т/с "Секретные материалы"
03.30 "Дальние родственники"

TVCI

06.00 Т/с "Наварро"
07.25 "Фактор жизни"
07.55 "Православная энциклопедия"
08.20 М/ф "Кукушка и скворец"
08.30 Х/ф "Тропой бескорыстной любви"
09.45 "Наши любимые животные"
10.10 "Барышня и кулинар"
10.35, 05.05 "Пункт назначения - мир"
11.30, 23.45 События
11.50 "Таланты и поклонники". Дмитрий Харатьян
13.05 "Хроники московского быта. Рождение гламура"
13.45 "Клуб юмора"
15.00 Московская неделя
15.35 Т/с "Торгаши". 4 серии
19.05, 01.30 Х/ф "Вероника не придет"
21.00 "В центре событий"
22.00, 03.20 Т/с "Цыганки". 3-4 с
00.00 Т/с "Место преступления - Берлин"

ТНТ

05.00, 05.30 М/с "Жизнь и приключения робота-подростка"
06.00, 06.25 М/с "Битлджус"
06.55 М/с "Бейблэйд: Горячий металл"
07.20, 08.00, 08.25 Т/с "Друзья"
07.55 "Лото Спорт Супер" Лотерея
08.50 "Лотереи: "Первая Национальная" и "Фабрика удачи"
09.00 "Школа ремонта"
10.00 "Битва экстрасенсов"
11.00 Д/ф "Не все согласны на любовь"
12.00 Х/ф "Любовь и танцы"
13.40, 14.10, 14.40, 15.00, 15.30 "Женская лига: парни, деньги и любовь" Комедия
16.00 Х/ф "Западня"
18.05, 18.30, 20.50 "Комеди клаб. Лучшее"
19.00 Х/ф "Предчувствие"
22.00, 01.00 "Дом-2. Город любви"
23.00 "Дом-2. После заката". Спецвключение
23.30 "Comedy Woman"
00.25 "Секс" с Анфисой Чеховой"
02.00 "Школа ремонта" - "Сатирик меняет профессию"
02.55 "Школа ремонта" - "Дачные мотивы"
03.55 "COSMOPOLITAN. Видеоверсия"

МУЗ-ТВ

04.00, 00.55 Муз-ТВ хит
05.55 М/ф
07.10 "Наше"
08.00 "Звезды без макияжа"
09.00 "vPROkate"
09.30 "Напросились"
10.00 "10 самых сексуальных девушек 2010"
10.30 "Популярная правда. Прощай, нулевые!"
11.00 "Лаборатория чувств"
12.00 "Русский чарт"
13.00 "Игра крокодил. Новый сезон"
13.55, 00.25 Pro-обзор
14.25 "Герои экрана. Кристина Орбакайте"
14.55 "Кто всех круче в Голливуде"
15.20 "Три орешка для Золушки"
17.05 "Новая волна - 2010. Лучшие хиты"
18.05 "Брюс Уиллис. История успеха"
18.35 "Жена напрокат"
19.35 "Укрощение строптивых"
21.35 "10 самых сексуальных мужчин 2010"
22.00 "Тайный дневник девушки по вызову"
22.55 "ФотоSEXия"
23.25 "Sexy Час"

OTV

08.00 Мультисвіт
08.40, 09.30, 10.20, 11.30, 12.20, 14.30, 19.30, 21.30, 22.30, 02.15, 05.15 Interactive
09.00, 14.00, 19.00, 22.00 Sunday News
10.00 Bon Appetit!
11.00 Тин-клуб
12.00 Калейдоскоп подорожей
21.00 Національний хіт-парад
00.00 OTV-ЧАТ
02.00, 05.00 O-TV Every Day

К-1

07.00 Д/п "У пошуках правди"
08.00 "Дитячий світ"
10.30 Х/ф "Велика космічна подорож"
11.50 "Скептик"
12.10 "Слава Богу, ти прийшов!"
13.20 Д/п "Битви до Різдва Христового"
14.20 Д/п "Парк доісторичного періоду"
15.20 Х/ф "Рікі Бобі: король дороги"
17.20 Т/с "Загублена кімната"
19.10 Х/ф "Відважні капітани"
21.00 Х/ф "Зоряна брама. Континіум"
23.15 "Що? Де? Коли?"
00.30 Х/ф "Стерво"
02.00 Х/ф "Гавань"
03.40 "Нічне життя"

РЕТРО

05.10, 17.10 Величайшие имена XX века
05.35, 11.40, 16.00, 16.30, 17.35, 23.40 Битклуб и Мюзикладен. Лучшее
06.15, 21.05 Портреты во времени

06.25 Х/ф "Реальная любовь"
08.55, 20.55 Ретроспектива
09.05 Х/ф "Ионас, которому в 2000 году будет 25 лет"
11.10, 23.10 Эта неделя в истории
12.20 Х/ф "Жандарм и инопланетяне"
14.00 Кинопанораме - 20 лет (1982 год)
18.15 Кабачок 13 стульев (1978 год). 8 марта
19.30 Веселые ребята (1985 год)
21.15 Х/ф "Обезьяна зимой"
00.20 По страницам Вокруг смеха 1984
01.40 Х/ф "Мое второе я"
03.20 Х/ф "Король фальшиво-монетчиков"

Enter-фільм

06.00, 02.05 "Саундтреки"
06.10 "М/ф
11.05 "Витрина-ТВ"
11.20 Х/ф "Дорога в ад"
14.50 Х/ф "Гонки по вертикали"
19.15 Х/ф "Новые приключения янки при дворе короля Артура"
22.15 Х/ф "Контракт века"
00.40 Х/ф "В дальнем плавании"
03.35 "Киноляпы"
04.05 "Кинотрейлеры"

КІНО

06.00 Мф "Самый маленький гном"
06.30 М/ф "Дикие лебеди"
07.40 М/ф "Шпионские страсти"
08.00 Сильный аргумент: "Построено на века. Истребитель"
08.40, 13.35 "Лучшие нокауты мира"
09.00 Телемагазин
11.00 Х/ф "Проект "Озирис"
12.55, 15.50, 02.50 "Смешное домашнее видео"
14.00 Х/ф "Мистер Миллиард"
16.00 Х/ф "Под планетой обезьян"
17.50, 19.45 Х/ф "Смертельное завоевание"
21.30, 22.30, 03.00, 03.45 Т/с "Секретные материалы-4"
23.35, 01.35 "Секс с Анфисой Чеховой"
00.00 Х/ф "Опасный грех любви"
02.00 "Жестокие игры"
04.30 Киногод
04.35 Х/ф "Садко"

Телеклуб

19.00 Т/с "Иванов и Рабинович", 3 с.
20.00 Т/с "Мент в законе". ф.1. "Судья и палач", 3 с.
21.00 Т/с "Ментовские войны 5". ф.1. "Другая река", 4 с.
22.00 Т/с "Человек со свалки", 1 с.
23.03 Т/с "Человек со свалки", 2 с.
01.00 Т/с "Иванов и Рабинович", 4 с.
02.00 Т/с "Мент в законе". ф.1. "Судья и палач", 4 с.
03.00 Т/с "Ментовские войны 5". ф.2. "С чистой совестью", 1 с.

СТС

05.00, 02.30 Хорошие шутки
06.45 М/ф "Разные колёса", "Три дровосека", "Стрекоза и муравей"
07.20 М/с "Смешарики"
07.30 М/с "Финес и Ферб"
08.00 "Самый умный"
09.45 М/с "Том и Джерри"
10.00 Галилео
11.00 Снимите это немедленно!
12.00 Х/ф "Кейт и Лео"
14.15 М/ф "Шрэк. Страшилки"
14.45 "6 кадров"
15.00 Т/с "6 кадров. Новый год!"
15.30 М/ф "Шрэк-2"
17.15 Смех в большом городе
18.15 М/ф "Обитель зла. Вырождение"
20.00 Х/ф "План на игру"
22.00 Шоу. "Уральских пельменей"
23.30 Х/ф "Истории юга"
04.20 Музыка на СТС

Hallmark

05.00 "Война Фойла: по пятам за смертью"
06.40, 07.30, 08.20 "Джордан расследует"
09.10, 10.00 "Дамы семьи Гилмор"
10.50, 11.45 "Секс в большом париже"
10.50, 11.45 "Секс в большом Париже"
12.45, 14.40 "Анна Каренина"
16.40, 17.30, 18.20, 19.10 "Хорошая жена"
20.00, 20.50 "Быть Эрикой"
21.40, 22.30 "Ищейка"
23.20 "Все что захочешь"
01.00 "Тайны нераскрытых преступлений"
01.50 "Рождественские письма"
03.20 "Война Фойла: пятьдесят кораблей"

zone reality

07.00, 07.25, 12.50, 13.15 Детская реанимация
07.50, 17.50 Животновод
08.40, 13.40, 06.15 Необъяснимые тайны
09.30, 09.55, 14.30, 14.55 Быстрое реагирование
10.20, 15.20 Скорая помощь
11.10, 16.10, 00.30 Путешествие в неизведанное с Джоном Эдвардом
12.00, 17.00 За гранью понимания
18.40, 02.10 Кто мы и откуда?
19.30, 01.20 Власть, привилегии и правосудие
20.20, 20.45, 03.50, 04.15 Отдел поиска без вести пропавших. США
21.10, 21.35, 03.00, 03.25 За чертой
22.00, 04.40 Необычные подозреваемые
22.50, 05.30 Мошенники в белых халатах
23.40, 00.05 Криминалисты

Discovery

07.00, 16.10 Няня по вызову. Семья Цуос
07.55, 13.15, 20.45, 01.50 Джон, Кейт и восемь детей. Обычный день
08.20, 13.40, 20.20, 01.25 Жить непросто людям маленького роста!. Ссора с властями
08.50, 14.05, 01.00 Оденься к свадьбе. Напряг растет
09.15, 14.30, 02.15 Король кондитеров. Застенчивые невесты и занятые кондитеры
09.45 Дикие блюда. Мексиканский залив
10.40 Роскошная трапеза. Китай. Миллиард гурманов
11.05, 14.55, 04.30 Мастер на все руки. Замечательная дверь. Кэролин и Сэм
11.30 Серьезный ремонт. Дом-корабль
12.25 Коронованные детки. Конкурс Блестящая Мисс
15.20 Дома на пляжах Австралии. с.
17.00 Коронованные детки. Лучший американский конкурс
17.50, 00.10 Это лучше не носить. с. 24
18.40 Король кондитеров. Гольф и гравитация
19.05 Король кондитеров. Чудаки, фастфуд и переживания Фрэнки
19.30 Запредельные торты. Леголэнд
21.10, 02.45 Коронованные детки. Южные знаменитости, Северная Каролина
22.00 Лос-Анджелесские чернила. Сплошные эмоции
22.50 Я не знала, что беременна. Самая поздняя первая беременность
23.15 Коррекция веса. Семейная клиника. Высокая цена ожирения
03.35 Майамские чернила. Гнев Эйми
04.55 Отремонтируй и продай с Томми Уолшем. США. Лаура
05.20 Пока тебя не было. Сиконк. Китайская спальня
06.10 Самые богатые люди Европы. Создатели империй

NATIONAL GEOGRAPHIC

05.00 Тайны дикой природы Японии
06.00 Грифы: на грани гибели
07.00 Доисторические хищники: Челюсти, как бритва
08.00 Пути эволюции: Сухопутные киты
09.00 Первозданная природа: Йеллоустон - священная природа Америки
10.00 Жизнь до рождения: Кошки
11.00 Мега-слом: Опасный мост в Италии
12.00 Труднейший в мире ремонт: Поломка в Вегасе
13.00 Стая: Львы
14.00 Атака насекомых: Кровопийцы
15.00 Туземцы в Англии: с.
16.00 В поисках синего кита
18.00 Великие миграции: Гонка на выживание
19.00, 04.00 Удивительный мир с Nat Geo: с. 6
20.00, 23.00, 02.00 Голливудский медведь-убийца
21.00, 00.00, 03.00 Охота на охотника: Гибель человека-медведя
22.00, 01.00 Великие миграции: История создания фильма

Discovery

05.00, 02.45 Как это устроено?
05.25 Из чего это сделано?
05.55, 12.20, 01.50 Изобрести будущее
06.50, 11.25, 19.00, 00.55 Разрушители легенд
07.45, 08.10 Молниеносные катастрофы
08.40 Страшные истории в океане
09.35 Выжить любой ценой
10.30 Мужчина, женщина, природа
13.15 Отдыхающая нация
14.10, 15.05, 16.00, 17.00, 18.00, 03.10 Крутые взрывы
20.00 Росс Кемп в Афганистане
21.00 Рай, обернувшийся адом
22.00 Нефтяная катастррфа
23.00 Выжить в катастрофе
00.00 Безопасность границ
04.05 Гигантские корабли

Discovery - science

07.00, 20.20, 02.10 А это что такое?. Смотри под ноги!
07.55 Аппараты Да Винчи. с. 8
08.50 Головоломы. с. 12
09.45 Космические первопроходцы. Каллисто
10.40 Космические первопроходцы. Меркурий
11.30 Вселенная Стивена Хокинга. Мы одни или нет?
12.20 Вселенная Стивена Хокинга. Путешествие во времени
13.15 Вселенная Стивена Хокинга. История всего
14.55 Патентное бюро. Лучшая мышеловка
15.20 Круче не придумаешь. с.
15.45 Круче не придумаешь. с. 4
16.10 Научная нефантастика. Физика невозможного. с. 6
16.35 Научная нефантастика. Как исследовать Вселенную
17.00 Популярная наука. Будущее.... Защитные поля
17.50, 23.40 Гигантские корабли. MV Solitaire
18.40, 00.30 Мегамир. Франция
19.30 Требуется сборка. с. 7
19.55 Требуется сборка. с. 8
21.10 Сквозь кроличью нору с Морганом Фрименом. За пределами темноты
22.00 Идеальная катастрофа. Огненная буря
22.50, 06.10 Популярная наука. Будущее.... Коммуникация
01.20 Дела инженерные. с. 5
03.00 Колония. с. 9
03.50 Колония. с. 10
04.45 Вот это странно!. Мрачная жатва
05.40 Как это работает?. с. 9

Animal Planet

05.00 Поместье сурикатов
05.25 Как стать...тигром
06.15 Планета диких
06.40 Все о собаках
07.10, 12.40 Планета малышей
08.05, 08.30, 04.10, 04.35 Проект "Щенки"
09.00 Территория животных
09.55, 10.20 SOS дикой природы
10.50 Полиция Хьюстона - отдел по защите животных
11.45, 18.10 Переводчик с собачьего
13.35 Приключения панды
14.30 Собаки, кошки и другие любимцы - начальный курс
15.25 Скорость жизни
16.20 Ветеринар в дикой природе
17.15, 23.40 Введение в собаковедение
19.05, 00.35 Необычные животные
20.00, 01.30 Собаки-полицейские
20.55, 02.25 Китовые войны
21.50, 03.20 Дикие и опасные
22.45 В логово драконов

Охота и Рыбалка

05.00, 20.00 Рыбалка в открытом море
05.35, 20.35 История охоты
06.05, 17.30, 21.05 Секреты рыбалки с Бейбом Винкельманом
06.35, 21.35 Дичь и Охотник
07.05 Угри
08.10, 11.40, 18.00, 23.10, 02.40 Охота без границ
09.20, 00.20 Вишневая косточка
09.50, 00.50 В погоне за крупной рыбой с Ларри Далбергом
10.15, 14.00, 01.15 Секреты охоты с Бейбом Винкельманом
10.45, 01.45 Амуниция и снасти
11.00, 02.00 Личный опыт
12.45, 03.45 Мастер-класс
13.00, 04.00 Охота и рыбалка с Джеффом Томасом
13.30, 04.30 Следопыт
13.45, 04.45 Ружье
14.30 От нашего шефа
14.45 Большая охота
15.25 Горная форель
16.30 Африканская охота с Сергеем Ястржембским
17.00 Клевое место
18.55 На крючке
19.10 Планета рыбака
19.35 С удочкой в открытом океане
22.05 Рыбные места Атлантики

DRIVE

05.00 Автомобили будущего
05.30 Городские джунгли. Москва
06.00 Вторые руки
06.30, 13.55, 19.55, 02.30 Мотодизайн
06.35, 16.00 Автомобильные истории
07.00 Ретро авто
07.30 Автозвук
07.45 Мотоособенности
08.15, 21.30, 02.15 Снимая на ходу
08.30 Тест драйв в Нью-Йорке
09.00, 20.30 Зелёный транспорт
09.30 Форсаж
10.00 ИЗРАИЛЬ. Нам любые дороги дороги
10.30, 15.00 Мотодрайв
11.00, 00.00 Формула Дрифт
11.30, 00.30 Байки от байкеров
12.00 Контрольная поездка
12.30 Кругосветка по бездорожью
13.00 Суперкросс 2009
14.00, 18.30, 23.00, 03.30 Автоособенности
14.30 Автодрайв
15.30, 20.00 Внедорожники
16.25 Персона
16.55 Хот-роды и другие крутые тачки
17.50 Рулевая тяга
19.00 Герои автострады
21.00 Встречное движение
21.45 Эндуро-кросс 2009
22.30 Мой гараж
23.30 Это вы можете
01.00 По дорогам Второй мировой
01.30 Английские мотоциклы от А до Я
02.00 Лучшие машины мира
02.35 Автоклассика
03.00 Городские джунгли. Питер
04.00 Тюнинг
04.30 Pro moto

EXTREME

01.05 Wrestling With Reality - Программа про рестлинг
01.30 Ударная группа - Программа о боевых искусствах
02.20, 03.10, 04.00, 14.40, 15.30, 16.20 World Combat League Series - Соревнования по разным видам единоборств
04.50, 05.40, 11.20, 12.10, 18.50, 19.40 Lucas Oil Ama Motocross Championships 20 - Соревнования по мотокроссу
06.30, 07.00, 07.30 I-Ex 2 - Разные виды экстремального спорта
08.00, 08.50, 09.15, 09.40, 10.05, 10.30, 08.25 Flipside - Взгляд изнутри на экстремальные виды спорта
10.55 Bmx Masters 2010 1 - Программа про BMX
13.00, 20.30 Carpocalypse Series 1 4
13.50, 18.00, 22.10 Winter X Games Europe 2010 - Соревнования по сноуборду и сноукроссу в Европе
17.10, 23.00 I'll Do Anything Series
21.20 Final Fu
21.45 Final Fu 4
23.50, 00.15, 00.40 Eds Up Series 2 - Канадская рок-звезда Эд Робертсон в экстремальных условиях!

Euro Sport

09.30, 19.00 Прыжки с трамплина. Кубок мира в Японии (Саппоро). HS 134
10.30 Горные лыжи. Кубок мира в Словении (Марибор). Женщины. Слалом. 1-я попытка
11.15 Горные лыжи. Кубок мира в Швейцарии (Венген). Мужчины. Слалом. 1-я попытка
12.00 Санный спорт. Кубок мира. Женщины. 2-я попытка
13.00 Горные лыжи. Кубок мира в Словении (Марибор). Женщины. Слалом. 2-я попытка
14.15, 20.00 Биатлон. Кубок мира в Германии (Рупольдинг). Мужчины. Гонка преследования
15.00 Лыжные гонки. Кубок мира в Чехии (Либерец). Спринт. Командные соревнования
16.15, 20.30 Биатлон. Кубок мира в Германии (Рупольдинг). Женщины. Гонка преследования
16.55 Снежный выходной. Обзор. Журнал
17.00, 22.00, 21.00 Снукер. Мастерс (Лондон, Великобритания). Финал
01.00 Ралли. Ралли-рейд (Дакар). Обзор
01.30 Теннис. Лучшие моменты сезона WTA. Журнал
02.00 Теннис. Открытый чемпионат Австралии (Мельбурн). Турнир Большого шлема. 1-й день

Здоровье ТВ

05.00, 20.00 Нетрадиционная медицина
05.40, 20.40 Разоблачение продуктов
06.20, 09.50, 15.20, 18.50, 21.20, 00.50 Азбука здоровья
06.25, 13.35, 18.55, 21.25, 04.35 Ты - то, что ты ешь
06.55, 21.50 Школа разума
07.35 Жизнь или Смерть?
08.00, 23.00 Как не потерять здоровье
08.40, 23.40 Женский журнал
09.20, 00.20 Сколько вам лет?
09.55, 00.55 Внимание, еда!
10.30, 02.50 Я расту
11.00, 02.00 Наболевший вопрос
11.50 Издержки производства
12.30, 03.30 Секреты здоровья
12.55, 03.55 Кабинет красоты
14.00 Энциклопедия заблуждений
14.30 Здоровье от звезды с Татьяной Пушкиной
15.25 Будем здоровы
15.55 Детская медицина
16.30 Панацея
17.00 Познай себя
17.35 Я победил эту боль
18.10 Ошибки здоровья
19.30 Не выходя из дома
22.30 Курс лечения
01.30 Ребенок родился

НТВ Детский Мир

05.00, 09.00, 13.00 Х/ф "Русалочка"
06.20, 10.20, 14.20 М/с "Шапокляк" ф.3, "От двух до пяти", "Страшная история"
07.00, 11.00 М/ф "Снежная королева"
08.05, 12.05 М/ф "Кентервильское привидение", "Мореплавание Солнышкина", "Пудель"
15.00 Х/ф "В моей смерти прошу винить Клаву К."
16.15 М/с "Чебурашка идет в школу" ф.4 "Чучело-мяучело", "Как львенок и черепаха пели песню", "Ничуть не страшно"
17.00 М/ф "Конек-горбунок"
18.15 М/ф "Золушка", "Утенок, который не умел играть в футбол"

Jetix

05.00, 06.40 "Умелец Мэнни"
05.25 "Мои друзья Тигруля и Винни"
05.50 "Спецагент Осо"
06.15 "Маленькие эйнштейны"
07.05 "Клуб Микки Мауса"
07.30 "Лило и Стич"
07.55, 10.30, 15.00, 21.30, 00.50, 03.45 "Финес и Ферб"
08.20, 16.00, 23.35, 02.30 Т/с "Все тип-топ, или Жизнь Зака и Коди"
08.45, 13.30, 19.45, 23.10, 02.05 "Волшебники из Вэйверли Плэйс"
09.10, 16.30 "Дайте Санни шанс"
09.35, 17.30, 20.15 "Ханна Монтана" - сериал
10.00, 15.30 "Настоящий Арон Стоун"
11.00, 20.40 "Jonas"
11.30 "Camp Rock". Музыкальные каникулы
13.00 "H2O: Просто добавь воды"
14.00, 21.55, 01.40, 04.35 "Кид vs Кэт"
14.30, 21.05 "Сорвиголова Кик Бутовски"
17.00 "Jonas L.A."
18.00 "Идеальная проекция"
22.20 "Новая школа императора"
22.45, 00.25, 03.20 "На замену"
00.00, 02.55 "Монстер Бастер Клаб"
01.15, 04.10 "Джимми Кул"

ШОУ-БІЗНЕС ШОУ-БІЗНЕС ШОУ-БІЗНЕС

Оля Полякова отримала сережки з діамантами

Відома співачка розповіла, як провела новорічну ніч, і який подарунок їй зробив чоловік.

– Я, як завжди в новорічну ніч, – на сцені. Хоча, ще за пару тижнів до Нового року була не визначена. Не тому, що пропозиції були відсутні, а просто клієнти жадібні – постійно збивали гонорар! Я вже навіть подумала, може сильно заломила, може знижечку якусь зробити? Та потім вирішила: я ж зірка солідна, у свій образ вкладаю багато грошей, тому мені треба їх відбивати!

– Напевно 2010 рік був найбожевільнішим у святкуванні. Знаєте, я якось весь час працювала у новорічну ніч, тому чогось надзвичайного не було. Я виступала у Чернівцях і їхала туди машиною зі Львова. Тоді-якраз була дуже сильна ожеледь, і добиралися ми, як ви розумієте, дуже довго. У результаті за п'ять хвилин до бою курантів я влітаю в клуб і вибігаю на сцену в шубі. Публіка, звісно, була шокована таким поворотом подій, адже розпочати програму я мала ще о 22:00. Та в результаті все закінчилося добре.

Марта: на Новий рік я прикрашаю ванну кімнату!

Співачка Марта наряджає не лише ялинку в своєму пентхаузі, а й усю квартиру, в тому числі ванну кімнату, де красуня любить проводити багато часу. А ще співачка хвалиться, що вона дуже везуча, тому що у Новорічну ніч збувається її будь-яке, навіть найбільш нереальне бажання.

– Я найбільше пам'ятаю дитячі новорічні свята. Особливо запам'ятався Новий рік, який ми зустрічали разом із сестрою. Мені тоді років сім було. Ми пили дитяче шампанське, танцювали під музику з телевізора. Але нам тоді здавалося, що все справжнє: і шампанське, і ми нібито у нічному клубі. Це був найбезтурботніший і найвеселіший Новий рік.

– Я ніколи не перестаю сподіватися, що мій найбільш незвичайний подарунок на Новий рік ще попереду.

СМЕТТЯ
СУМКА ШКОЛЯРА
КИЇВСЬКИЙ КНЯЗЬ IX СТ.
ЛАНКА ГУСЕНИЦІ
НУТРЯНЕ САЛО
УМОВНИЙ СИГНАЛ
БОКСЕРСЬКИЙ МАЙДАНЧИК
ВІЛЛІЙНИЙ ПРОРОК
ЗАМАСКОВАНИЙ ЗАПІН ВІЙСЬКА
ПЕРОЙ З М/Ф ВОЛТА ДІСНЕЯ
НОВЕЛА СТЕФАНА ЦВЕЙГА
ФОТО №2
СУШЕНА ВИНОГРАДИНА
ФОТО №3
КАША З КУКУРУДЗЯНОГО БОРОШНА
ПОЧАТКОВІ ВІДОМОСТІ
СПІВЗВУЧНІСТЬ
АКТОРКА ... ЧУРИКОВА
ЯПОНСЬКА БОРОТЬБА
ТЕЛЕФОННІ КООРДИНАТИ
КРАЙ ПЕЧІ
УКРАЇНСЬКА СПІВАЧКА
ОВОЧІ, ТУШКОВАНІ З М'ЯСОМ
ГОРІЛКА З СОКУ ПАЛЬМИ
НАРЕЧЕННЯ КОСТІ-МОРЯКА
ПИШНИЙ БУДИНОК
ЗАПАЛ ГРАВЦЯ
ДИПЛОМАТИЧНИЙ РАНГ
У КРИМУ – НАЛІЙ З ПРОСА
ЧОЛО
ЕТАП ВИБОРІВ
ЗБОРИ ДАВНІХ ГРЕКІВ
ВИКОНАВЕЦЬ СМЕРТ. ВИРОКІВ
ПАНІ В ПАРИЖІ
ГОРОДНІЙ ІНВЕНТАР
ЗАПАШНА РОСЛИНА ДЛЯ ПАРФУМЕРА
ВІРШ Т. ШЕВЧЕНКА
ФОТО №1
БОЙОВИЙ ЛАД
ЧОЛОВІК ДОЧКИ
МАСНІ ПЛЯМИ НА ВОДІ
МОМЕНТ НАРОДЖЕННЯ ДИТИНИ
... ГОРЧИЧНИЙ
10 ДНІВ
УКРАЇНСЬКИЙ ХУДОЖНИК-ГРАФІК
ВЕРХНЯ ЧАСТИНА ОБЛИЧЧЯ
ЦИРКУЛЯЦІЯ ГРОШЕЙ
ФОТО №5
РОМАН ЖОРЖ САНД
ВЕЛИКИЙ ТЮК ТОВАРУ
ПАПОРОТЕВА РОСЛИНА
НИЖНЯ КНІЖКА
РІКА В КЕЛЬНІ
ФОТО №4
П'ЄСА МИКОЛИ КУЛЕША
ОРГАНІЗАТОР ПЛАСТУ В ГАЛИЧИНІ
ПРЕЩЬКА ЛІТЕРА-ПІДКОВА
ІМ'Я ШАНЕЛЬ
АРОМАТНИЙ НАПІЙ
ВЧИТЕЛЬ СПОРТСМЕНІВ
ГОЛУБЕ ПАЛИВО
СПОРТИВНІ САНИ
ГУБИ, ВУСТА
ШИЯ
ЗДІВНОСТІ
ВЕРБЛЮД
ВЕКТОР-САМІТНИК
НІМЕ
ЗАХИСТ
ВИНАЙШОВ ТЕЛЕГРАФ
ВОЇН-РУСИЧ
РІКА В НІМЕЧЧИНІ
ЗНАВЕЦЬ ПОБУТУ НАРОДІВ
ПРАЦІВНИК ДРУКАРНІ
ГУМЕНЯ У КАТОЛИКІВ
ДЕСЕРТ

☺☺☺

– У держбюджеті на лікування одного члена Кабміну виділяється стільки ж, як на лікування 4026 українців.
– Уявіть, скільки виділяється на лікування інших частин тіла міністрів!

☺☺☺

Молода сором'язлива вагітна жінка на прийомі у лікаря. Дуже переживає на рахунок перших пологів у своєму житті. Лікар питає:
– Отже, скажіть, який у вашого чоловіка резус?
Вона, потупивши погляд, хвилюючись:
– Ну, лікарю, я точно не пам'ятаю! Ну, сантиметрів 15...

☺☺☺

Хто готовий постояти за інших, повинен їздити в автобусі.

☺☺☺

На уроці етики вчителька каже:
– Ніколи не треба покладати рук, не варто хнюпитися, треба не дивлячись ні на що, витерти соплі, а згодом-отримати вершки.
І тут Вовочка каже:
– А хіба бувають з соплів вершки?

☺☺☺

Згідно даних мобільних операторів, серед вітальних новорічних СМС з великим відривом лідирує наступна: "Дякую! А хто це?"

☺☺☺

Зустрілись три давні подруги і хваляться одна одній, як кожна з них після свого весілля з чоловіком живе.
Перша:
– Я зразу ж після весілля сказала своєму чоловіку, що одяг прати йому не буду! Три дні його не бачила, а на четвертий день він прийшов з пральною машиною.
Друга:
–А я своєму сказала, що посуд не буду мити! Три дні його не бачила, а на четвертий прийшов з посудомийною машиною.
Третя:
–Ну, а я сказала, що не буду ні одяг прати, ні посуд мити, навіть їсти робити не буду! Три дні його не бачила, а на четвертий день на праве око почала бачити.

☺☺☺

Дружина за святковим столом сильно засмучена:
– Я ж хотіла на новий рік норкову, а не кролячу шубку.
Чоловік:
– Буде рік норки – отримаєш норкову, а у рік кролика радій і такому дарунку.

☺☺☺

Вона:
– Все, я образилася, тобі на мене наплювати, піду в інтернет і зраджуватиму тобі в онлайні!
Він:
– "Касперського" візьми!

☺☺☺

Я йшла по центру міста, приковуючи до себе погляди перехожих.
– Популярність?
– Думаю ні.
– Краса?
– Навряд.
– Помаранчева бензопила в руках?
– Можливо.

☺☺☺

Після закінчення трудового дня виходять з медичного закладу паталогоанатом та гінеколог.
Паталогоанатом:
– Ну нарешті! – скрізь живі люди!
Гінеколог:
– І лиця, лиця навколо!

☺☺☺

ЖІНОЧА ЛОГІКА: Гаразд, давай, нарешті, помиримося, ми з тобою обоє винні...особливо ти!

☺☺☺

– А хто був ініціатором ваших стосунків?
– Алкоголь...

☺☺☺

У аптеці біля вітрини, задумливо стоїть хлопець років 20.
– Молодий чоловіче! Вам допомогти? Вам які презервативи?
Парубок, сумно:
– Пізно... Підгузники і дитяче харчування, будь ласка!

☺☺☺

По-справжньому пізно ліг – це коли з ранку дзвонить мобільний, ти береш трубку, читаєш "Будильник", натискуєш кнопку відповіді, хрипиш в трубку "Алло!", а сам судорожно намагаєшся пригадати, хто такий Будильник і звідки ти його знаєш...

☺☺☺

Подруга запитує подругу.
-Чого сумна?
-У посольстві анкету на візу не приняли.
-Чому?
-У самому кінці є графа "не заповнювати", я написала "добре".

☺☺☺

У дитячому саду дівчинка хлопчикові:
– Ти даремно мене ревнуєш! Чоловік з яким ти бачив мене вчора – це мій тато...

☺☺☺

Як же гріють слова одногрупника "Та, я тоже ніфіга не вчив"

☺☺☺

– У тебе є хлопець?
– Так, сильний, розумний і красивий.
– Як звуть?
– Діма, Саша, Коля.

☺☺☺

Сидить лікар ввечері з дружиною вдома. Дивляться телик. Раптом дзвонить телефон. Лікар бере трубку і чує голос свого колеги:
– Приїжджай, нам одного не вистачає, щоб пулю розписати! Лікар пошепки:
– Зараз буду ...
Встає і починає одягати пальто. Дружина:
– Що, дуже серйозний випадок?
– Дуже серйозний, там вже три лікарі ...

☺☺☺

Дружина у ванні бачить чоловіка, що стоїть на вагах і старанно втягує живіт:
– Дорогий, ти думаєш, це допоможе?
– Звичайно! А як я інакше побачу цифри?

☺☺☺

"Мужик сказав – мужик зробив"
Запамятайте жінки, це два різних чоловіки...

☺☺☺

Тижневик "Телесенсація"
Свідоцтво про державну реєстрацію ЗМІ № 7786, серія КВ.
Видавець: ТОВ "Медіа Дім "РІА", адреса: 22132, Вінницька обл., Козятинський р-н, с.Пляхова, вул. Радянська, 2

Гол. редактор: Ольга ЮРКОВА
Засновник: ТОВ «ТРК Сьомий континент»
офіційний сайт: www.RIA.ua

Поштова адреса редакції:
46001, м. Тернопіль, а/с 110.
21016, м. Вінниця-16, а/с 5808.
10014, м. Житомир, вул. Рильського, 9, к.301
29000, м. Хмельницький, вул. Проспект Миру, 69

Наші координати:
м. Тернопіль, тел./факс: (0352) 43-00-50
м. Вінниця, тел./факс: (0432) 53-16-13
м. Житомир, тел./факс: (0412) 41-81-89
м. Хмельницький, тел./факс: (0382) 78-98-38

Банківські реквізити:
ексклюзивної рекламної агенції ТОВ "Медіа Дім РІА": р/р 26006000416776 код ЄДРПОУ – 34377553 в ВАТ "Укрексімбанк", м. Тернопіль, МФО 302429, свід. про реєстр. плат. ПДВ № 100065551. Інд. податк. номер 343775502080.

Редакція не завжди поділяє думки автора публікації та не несе відповідальності за тексти реклами, ТВ-програми та оголошень. Відповідальність за публікації несуть тільки їх автори.

Буквосполучення RIA (у тому числі в сполученні з будь-якими словами та зображеннями), а також графічне зображення вказаного заборонено авторським правом.

Передплатний індекс: 22196
Наклад: 33 271
Зам. №

Відруковано у видавництві "А-Прінт", м.Тернопіль, тел: (0352)52-27-37, e-mail:office@a.print.te.ua