TV program

NAŠ IZBOR

Novi biznis

Dženifer Lopez je odavno razvila biznis u svetu mode prodajući garderobu širom sveta sa njenim potpisom. Sada će se oprobati i u dizajniranju nakita za pse jer smatra da je izbor takvih detalja za kućne ljubimce ograničen. **T. P.**

Dženifer Lopez

Rasprodaja odeće

Bijons Nouls rasprodaje svoju scensku garderobu na dobrotvornoj aukciji. Većinu te odeće je dizajnirala njena majka Tina Nouls.

Sav prihod od prodaje ići će u dobrotvorne svrhe koju organizuje tv kanal VHA pod nazivom "Sačuvajmo muziku". **T. P.**

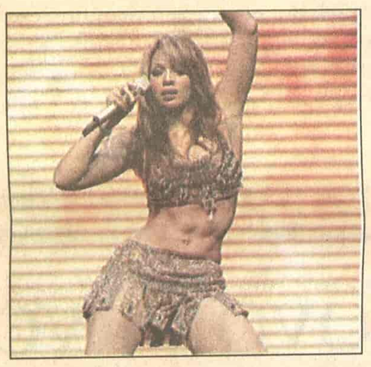

Bijons Nouls

RTS 2 11.19

Gestovni bukvar: slovo L

Serija "Gestovni bukvar" namenjena je deci oštećenog sluha, ali i svoj ostaloj deci. Osim učenja azbuke (prstna azbuka), atraktivnom realizacijom emisija u rubrikama "Neobična životinja", "Zanimljiva geografija" i "Slavna ličnost" ova serija treba da pomogne zbližavanju dece. U ovoj seriji videćete da sve što pomislimo možemo i prstima da ispričamo, a u svakoj od trideset emisija za deset minuta naučićemo po jedno slovo. U današnjoj emisiji učićemo slovo L.

Urednik: Kosovka Ivković-Bobić. Reditelj: Stevan Đorđević

Geri Oldman

BK 22.45

Ranjeni Romeo

Džek dobija zadatak da čuva veoma privlačnu ženu Monu, plaćenog ubicu. Međutim, svojim šarmom ova žena uspeva i njega da zavede i da pobegne. Džek dobija naredbu od svog šefa da pronađe i ubije Monu ili će on sam biti žrtva...

Uloge: Geri Oldman, Lena Olin, Anabela Skjora.. Režija: Piter Medak.

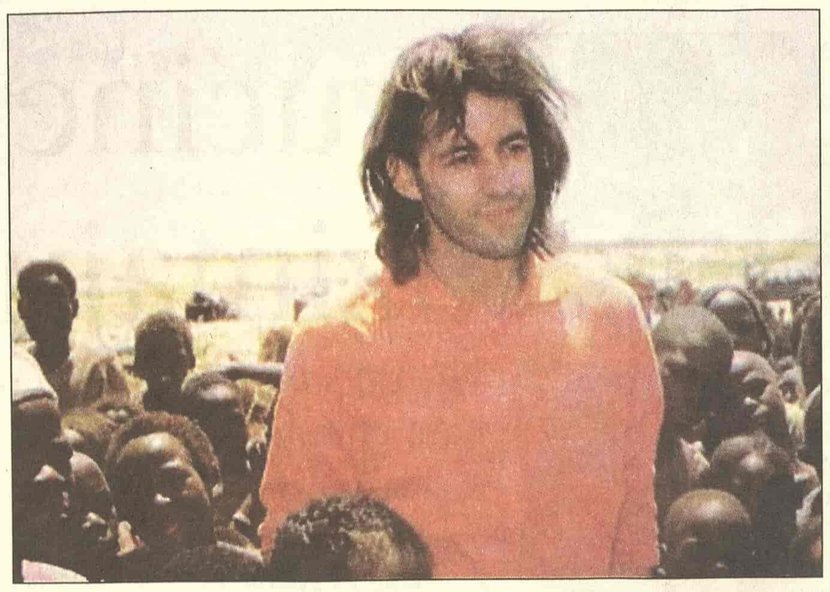

Bob Geldof

Live 8 za ceo svet

Predstojeći "Live 8" koncerti u Evropi, Severnoj Americi, Aziji, Africi, biće najveći globalni medijski prenos u istoriji, saopštili su organizatori.

Očekuje se da će oko 85 odsto svetske populacije 2. jula pratiti posredstvom različitih medija prenos koncerata "Live 8", koji će biti održani u Londonu, Parizu, Rimu, Berlinu, Filadelfiji, Torontu, Johanesburgu i Tokiju.

Koncerti se organizuju kao vid pritiska na lidere Grupe 8 da učine nešto više po pitanju smanjenja siromaštva u Africi.

Live 8 koncerti će biti prenošeni u više od 140 zemalja na TV i radio stanicama, preko interneta i posredstvom mobilnih telefona.

Na londonskom koncertu, na kojem će u Hajd parku nastupiti i Madona, Coldplay, U2 i Paul Mcartney, očekuje se više od 150.000 posetilaca.

Bina će biti visoka kao pet dabl-deker autobusa koji bi bili postavljeni jedan na drugi, a biće izgrađena od više od 270 tona gvožđa i drveta.

Ozvučenje će se sastojati od više od 200 zvučnika, a biće postavljeno i 12 ogromnih ekrana.

Takođe, organizatori su najavili i japanski muzički događaj u okviru te globalne humanitarne kampanje, koji će biti održan pred 200.000 ljudi u Tokiju, uz učešće islandske pevačice Bjork, američkog benda Good Charlote i britanskog sastava McFlay.

Bob Geldof, inicijator projekta, obratio se 25. juna mnogobrojnoj publici Glastonbury festivala u Engleskoj i pozvao je okupljene da podrže kampanju Make Poverty History, u okviru koje se i održavaju Live 8 koncerti.

RTS 1 00.15

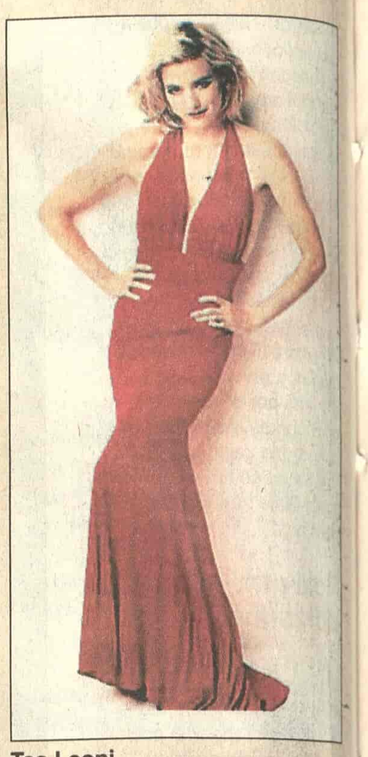

Tea Leoni

Lažna kontesa

Mlada prodavačica Đina Nardino pretvara se da je italijanska kontesa kako bi impresionirala jednog bogataša. Međutim Đinina šarada počinje da se otima kontroli kada njegov brat otkrije šta ona pokušava da izvede...

Uloge: Tea Leoni, Dejvid Bekroft, Karla Tambureli. Režija: Ron Lagomarsino.

Merlin Monro i Tom Ivel

RTS 2 14.00

Sedam godina vernosti

Ričard Šerman je ispratio ženu Helen, sa kojom je sedam godina u braku, i sina na letnji odmor. Ostajući sami u stanu pažnju mu privlači neodoljiva susetka (Merilin Monro) koja mu budi maštu. Posle sedam godina vernosti teško je odoleti takvom iskušenju...

Režija: Bili Vajlder

Uloge: Tom Ivel, Evelin Kejs, Soni Tafts...

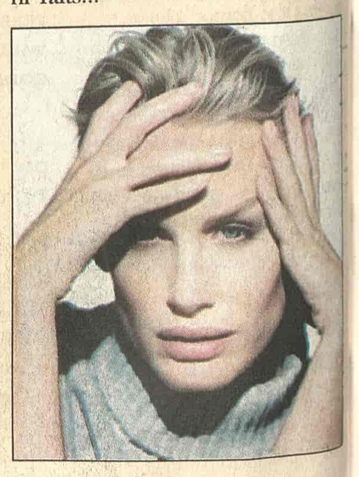

Deril Hana

B 92 20.00

Roksana

Bejls je vatrogasac u malom gradu. Uglavnom je neprimetan za svoje sugrađane, osim kad vide njegov zastrašujući dugačak nos. Bejls se zaljubljuje u najlepšu devojku u mestu, ali se stidi veličine svog nosa i više voli da ostane neprimećen. Zato se odlučuje da pomogne svom zgodnom prijatelju...

Uloge: Stiv Martin, Deril Hana. Režija: Fred Šepisi.

RTS 1

06.00 Vesti (svakog sata) **06.05** Jutarnji program **08.00** Jutarnji dnevnik **08.15** Jutarnji program **09.05** U zdravom telu **09.20** Kuvati srcem **09.35** Slagalica, kviz **10.05** Strani dokumentarni program **11.05 SERIJA:** Distrikt **12.00** Dnevnik **1** **12.30** Kuvati srcem **12.45 SERIJA:** Jača od sudbine **13.30** Upitnik **14.30** TV mreža **15.10** 48 sati - Svadba **16.03 SERIJA:** Bolji život **17.00** Dnevnik **TVNS** **17.25** Šta radite, bre? **17.40** Beogradska hronika **18.30** Mačor superstar **18.55** Slagalica **19.30** Dnevnik **2** **20.00 SERIJA:** Bolji život **21.00 48** sati - Svadba **22.05** Kulturni nokaut **22.35** Građani i vlada **23.02 SERIJA:** Odeljenje za ubistva **00.00** Dnevnik **3** **00.15 FILM:** Lažna kontesa

RTS 2

06.00 Koncert Vlade Georgieva **06.53** Leti, leti pesmo moja mila **07.47** Mozaik **08.00 SERIJA:** Tintinove avanture **09.00** Trezor: Rade Šerbedžija - "Voz za stara vremena" **10.00 SERIJA:** Osam prostih pravila **10.30** Monstrumi: Večna lovišta **11.19** Gestovni bukvar: Slovo L **11.28** Klinika Vet **12.00** Bemus: Gudački kvartet Parizi **12.30** Dokumentarni program **13.45** Kuvati srcem **14.00 FILM:** Sedam godina vernosti **16.00** Ovo je Srbija **17.00** Sav taj ples **17.30** Superheroji sa ostrva snova **18.00** PC TV **18.25** Ekonomski put u budućnost **18.55 SERIJA:** Tintinove avanture **19.23** Dobro veče, deco **19.30** Dnevnik **20.05** U svetu **20.30** Muzički program **21.00 FILM:** Velika frka **22.45** Kultomotivator **23.00** Beokult **23.30** Paleosvet: Sudnji dan za dinosauruse **00.00 SERIJA:** Dosije X **00.45 FILM:** Sedam godina vernosti

3K

09.30 FILM: **11.00** Promo **11.50** Tajm kod **12.00** Skrivena kamera **13.00** YU treš **13.30** Gastronomski dnevnik **14.00** Tenis: Vimbldon 2005. **18.30** Polarotor **19.00** PR **19.40** Triki kviz **19.55 SERIJA:** Ciganke **20.45** Malo pažnje, molim **21.00** Kultura je OK **22.00 SERIJA:** **23.00** Scene **23.30** Skrivena kamera

PINK

05.55 SERIJA: Pozorište Reja Bredberija **06.30 SERIJA:** Pokemoni **07.00 SERIJA:** Čari **08.00 SERIJA:** Maćeha **09.00** Balkan Net **10.00 SERIJA:** Srce u plamenu **11.00 SERIJA:** Nevina **12.15** Lepota, zdravlje i još ponešto **14.00 FILM:** Čeri 2000 **16.10 SERIJA:** Čari **17.00 SERIJA:** Nevina **17.50 SERIJA:** Srce u plamenu **19.20 SERIJA:** Pokemoni **20.00 SERIJA:** Maćeha **20.55** Sav taj Pink **22.30** Leteći start **23.15 SERIJA:** 24 časa **00.40 FILM:** Mulholand drajv

BK

Naslovi od 05.55 svakog sata **05.55** Budilnik **10.00** Bau bau **10.10** Konan **11.00 SERIJA:** **12.00 SERIJA:** Ružna Beti **14.00 FILM:** **15.55** Telefakt **16.10 FILM:** Tajna Natali Vud **18.00** Fudbal - Konfederejšn kup, utakmica za 3. mesto **19.55** Telefakt **20.45** Fudbal - Konfederejšn kup, finale **22.45 FILM:** Ranjeni Romeo **23.55** Telefakt **00.35** Glas Amerike

B92

07.00 Ren i Stimpi **08.07** Sunđer Bob **08.25** Go play **08.30** Ren i Stimpi **08.55** Od srca **09.30** Proces TV **14.10 SERIJA:** Kneginja Anastazija **15.00** Biblijske misterije **16.00 SERIJA:** Bolnica na kraju grada **16.55** Go Play **17.03 SERIJA:** Vil i Grejs **17.30 SERIJA:** Dadilja **18.03 SERIJA:** Kneginja Anastazija **19.00** Sunđer Bob **19.15** Vesti B **92** **20.00 FILM:** Roksana **22.00** Vesti B **92** **22.30 SERIJA:** Dadilja **23.00 SERIJA:** Istražitelji iz Majamija **00.05** Go Play **00.10 SERIJA:** Vil i Grejs **00.35 FILM:** Obala kornjača

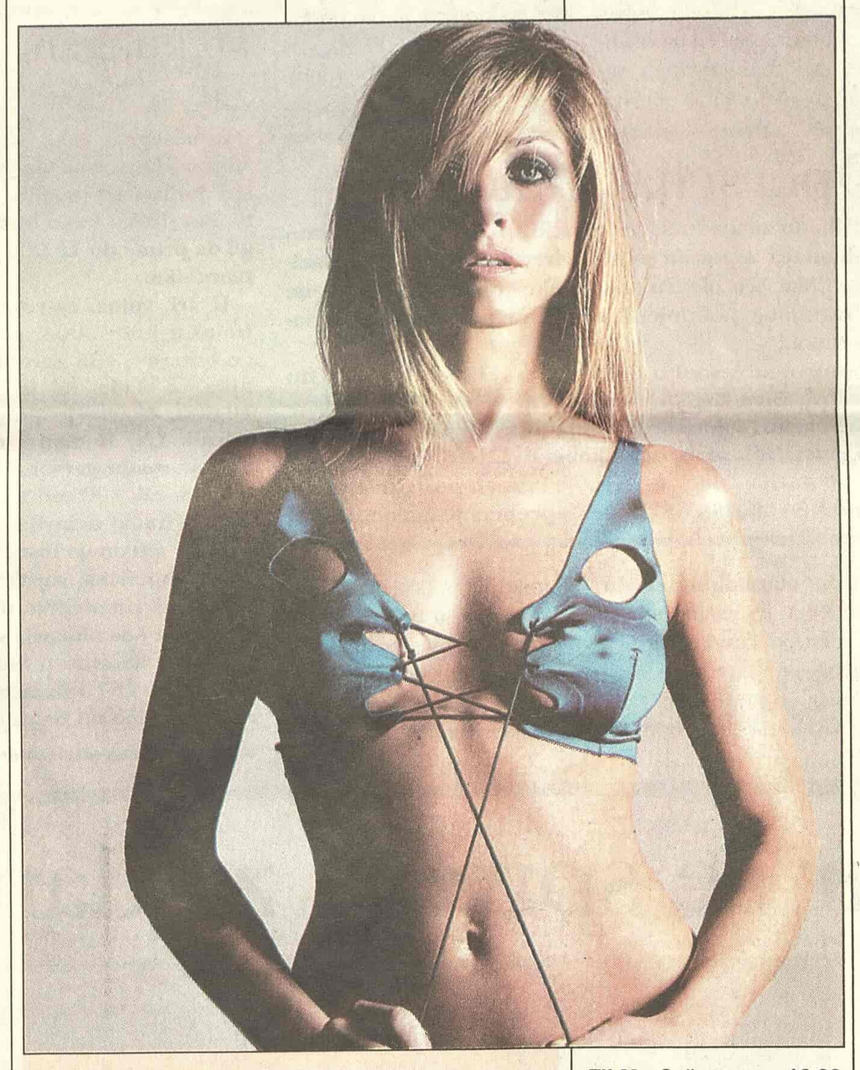

Dženifer Aniston

Kao gospođa Smit

Los Anđeles - Glumica Dženifer Aniston zaprepastila je osoblje čikaškog hotela "Peninsula", kada je sobu rezervisala pod imenom gospođa Smit, što je filmsko ime njene rivalke u stvarnom životu Anđeline Džoli.

Prema američkoj štampi Anistonova se odlučila na neobičan korak jer joj je dosadilo da je njen bivši suprug Bred Pit ponižava javnim izlivima nežnosti prema Anđelini Džoli.

POLITIKA

07.00 Politikino jutro **08.00** Ordinacija **08.15** Putujmo zajedno **09.00** Zdravo je pravo **09.30 SERIJA:** Romantična opsesija **11.30** Leks medika **12.00** Zdravo je pravo **13.00** Ikar **13.30** Ekonomiks **15.00 SERIJA:** Romantična opsesija **16.00** Putujmo zajedno **17.00** Ordinacija **18.00** Vitafon **19.00** Dan **20.00 SERIJA:** Romantična opsesija **21.05 FILM:** **23.00** Dan **23.30 FILM**

TV STUDIO B

(Vesti na svaki sat i pet minuta) **07.30** Beograde, dobro jutro **10.10 SERIJA:** Više od doktora **11.10** Direktno **12.10 SERIJA:** **13.10 FILM:** Nešto plavušno **15.10 SERIJA:** Otkačena plavuša **15.35** Pogled unazad **16.10** Beograde, dobar dan **17.15 SERIJA:** Više od doktora **18.00** Mobil auto **18.35** Recepti Laure Ravajoli **19.05** Vesti u **7** i **5** **19.33** Gradski dnevnik **19.52** Vesti iz sveta **20.05** Iz grada **21.05 SERIJA:** **22.05** Vesti u **10** i **5** **22.35 SERIJA:** Otkačena palvuša **23.00 FILM:** Dobro jutro Vavilone

ART KANAL

08.30 Kulinarske majstorije **10.05** Program plus **12.00** Art knjiga **12.20** Svećice i sveće **13.30 FILM:** Sajber pas **16.00** Popodne na Art-u **17.30** Kultura stanovanja **18.10** Gde na odmor **18.30** Program plus **20.00** Plan grada **20.40** Video pojmovnik Umetnosti i teorije **21.15** Holivud bez šminke **21.30** Start **22.30 FILM:** Emina želja **00.20** Kulinarske majstorije **00.35** SMS noć

STANKOM

09.00 Gospodin Mufljuz **10.00** SMS buđenje **13.00 SERIJA:** Nevestin veo **14.00** Čaj za dvoje **15.00 SERIJA:** Nestašne godine **16.00 SERIJA:** Snaga ljubavi **17.00** Gospodin Mufljuz **17.30** SMS randevu **19.00 SERIJA:** Nevestin veo **20.00** Hot i kul **21.00 SERIJA:** Snaga ljubavi **22.30 SERIJA:** Nestašne godine **23.30** SMS randevu

PALMA

08.10 SERIJA: Zemlja nade **09.00** Muzika za dobro jutro **11.15** Pusti nešto narodno **12.05** Mali koncert **13.15** Pusti nešto narodno **14.00** Zabavi me **17.00 SERIJA:** Zemlja nade **18.00** Muzički miks **19.05** Pusti nešto narodno **20.00** Kviz: Tragač **21.00** SMS

TV KOŠAVA

09.00 Bioklinika **10.00** Hepi aur **10.25** Astrologos **11.00** Idemo **12.00 SERIJA:** Sumnja **13.00** SMS džuboks **16.00** Neodoljiva **17.00** Hepi aur **17.25** Astrologos **18.05** SMS oglasi **19.05** SMS džuboks **20.05** Diskusija **21.05 SERIJA:** Sumnja **22.05** Zujanje **23.05** SMS džuboks **24.00** Fantastik erotika **00.45** Seksi najt

TV NOVI SAD 1

07.00 Jutarnji program **08.30 SERIJA:** Izlog strasti **10.05** U prolazu **12.15** Koncert u podne **13.02 SERIJA:** Zaljubljenici u pučinu **15.02 FILM:** Čežnja Veronike Fos **17.00** Dnevnik **17.30 SERIJA:** Izlog strasti **18.00** Razglednice **19.05** Bajkokviz **19.30** Dnevnik **20.00 SERIJA:** Zaljubljenici u pučinu **21.00** Vojvođanske zlatne žice **22.00** Dnevnik **22.20** Prozor **00.00** Ponoćni dnevnik **00.15 FILM:** Čežnja Veronike Fos

TV CRNA GORA 1

07.00 Jutarnji program **09.30 SERIJA:** Veseljko i Točkalovići **10.00** Vijesti (12.00, 14.00) **10.05** Obrazovni program **12.10 SERIJA:** Osveta ljubavi **13.00 SERIJA:** Distrikt **14.05** Plus minus **15.10** Meridijani **15.30** Dnevnik **1** **15.45** Obrazovni program **17.15** Lajmet **17.30 SERIJA:** Osveta ljubavi **18.30** Pokreni se... **19.00** Ispeci pa reci **19.30** Dnevnik **2** **20.00 SERIJA:** Distrikt **20.50** Ekonomska panorama **21.30** Zašto se u crkvi šapuće, III dio **22.30** Meridijani **22.45** Dnevnik 3 **23.05** Sa koncertnih podijuma: Roman Simović, violina - Bojan Martinović, klavir **23.55 FILM:** Šta je za večeru

Televizije zadržavaju pravo izmene programa na dan emitovanja

KABLOVSKA

HRT 1

09.15 SERIJA: Čarolija **13.30 SERIJA:** Zrela ljubav **13.20** Maja, talk-show **14.10 SERIJA:** Ed **18.35** Najslabija karika, kviz **20.10** Zabavni program **01.05 SERIJA:** Poridične nevolje **03.15 FILM:** Ride With the Devil

HRT 2 1

7.30 SERIJA: Gospođica Marple **19.35 SERIJA:** Poridične nevolje **20.05** Uzmi ili ostavi **20.45 FILM:** Zajahati sa vragom **23.20 SERIJA:** Tko živ, tko mrtav **01.20 FILM:** Romy and Michell's High School Reunion

NOVA TV

10.15 SERIJA: Rubi **11.15 SERIJA:** Zatočenica **12.15 SERIJA:** Ciganke **13.25 SERIJA:** Dream Team **13.55 SERIJA:** Izlog strasti **15.00 SERIJA:** Nauči me voljeti **16.00 SERIJA:** Ciganke **16.55 SERIJA:** Zatočenica **17.50 SERIJA:** Rubi **20.00 SERIJA:** Naša mala klinika **21.00 SERIJA:** Bumerang **23.00 SERIJA:** JAG **23.50 FILM:** Tanka linija istine

HALLMARK

07.30 FILM: Neispunjena osećanja **09.15 FILM:** Legenda o uspavanoj dolini **10.45 FILM:** Čovek iz levog polja **12.30 SERIJA:** Mekleodove ćerke **13.15 SERIJA:** Žene iz Kamelota **14.45 FILM:** Neispunjena obećanja **16.30 FILM:** Legenda o uspavanoj dolini **18.15 SERIJA:** Mekleodove ćerke **19.15 FILM:** Ždrebac **21.00 SERIJA:** Džordanino raskršće **22.00 FILM:** Verijanov rat **24.00 SERIJA:** Hamlet

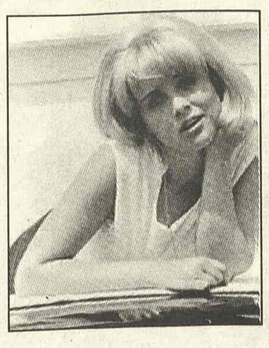

Sju Lajon (TCM, 21.00)

TCM

21.00 Lolita Ul: Sue Lyon **23.30** Bad Day at Black Rock Ul: Spencer Tracy **00.50** Pride of the Marines Ul: John Garfield **02.50** The Hour of 13 Ul: Peter Lawford **04.15** The Biggest Bundle of Them All Ul: Raquel Welch