Понедельник, 3 февраля

10 лунный день
Луна в Тельце, Близнецах
Молодая Луна

Восход: 7.32
Закат: 16.47
Долгота дня: 9.14

СЕМЕЙНЫЙ ДЕНЬ – благоприятен для примирения и разрешения домашних конфликтов. Удачен для общения с начальством. Хорош для начала дел и решения финансовых вопросов. Сегодня хорошо обучаться и сдавать экзамены. Нежелательно голодать. Лучший день для бани. Сны в основном не сбываются.

ИМЕНИННИКИ: **Максим, Евгений, Иван, Феодосий, Валериан**

UA:ПЕРВЫЙ

06.30, 07.00, 08.00, 09.00, 09.25, 13.00, 15.00, 18.00, 21.00, 23.10, 02.00, 03.35, 05.00 Новости
06.35, 07.10, 08.10, 09.10 Доброе утро, Страна!
09.30 Т/с «Домашние огни»
11.15 «Ароматы Южной Африки»
12.00 «Ароматы Шотландии»
13.10, 05.25 #ВУКРАИНЕ
13.40 Бюджетники
14.25 «Ароматы Чили»
15.10 UA:Фольк
16.15 «Борьба за выживание»
17.25 Первая колонка
18.20, 02.40 Тема дня
19.20 «Дикие животные»
19.55 «Животное оружие»
21.30, 23.40, 02.25 UA:Спорт
21.45 С Майклом Шуром
22.15 Т/с «Эпоха чести»

1+1

06.30, 07.10, 08.10, 09.10 «Завтрак с 1+1»
07.00, 08.00, 09.00, 12.00, 16.45, 19.30, 05.20 ТСН
09.25 «Жизнь знаменитых людей 2020»
10.20 «Жизнь знаменитых людей»
11.15, 12.20 «Меняю жену»
13.20, 14.40 «Мир наизнанку - В Непал»
15.40 Т/с «Великолепный век. Роксолана»
17.10 Т/с «Мама»
20.45, 21.45 Т/с «Худшая подруга»
22.45 «Деньги 2020»
00.00 «Дубинизмы»
00.20 «Голос страны 10»

ІНТЕР

05.25, 22.05 «Следствие вели»
07.00, 08.00, 09.00, 12.00, 17.40 Новости
07.10, 08.10 «Утро с Интером»
09.20, 18.00, 19.00, 01.40 Ток-шоу «Касается каждого»
11.15, 12.25 Х/ф «Любовь с препятствиями»
14.00 Х/ф «Прогулка по Бангкоку»
15.50 «Жди меня. Украина»
20.00, 02.25 «Подробности»
21.00 «Вещдок. Особый случай. Эхо войны»
23.50 Т/с «Искушение»
03.10 «Дневник беременной»
04.55 «Top Shop»

СТБ

06.05, 18.00, 22.40 Один за всех
07.15 Ультиматум
09.05 Т/с «Коли ми вдома. Нова історія»
10.55 МастерШеф
17.25, 21.55 Відлік часу
17.30, 22.00 Окна-новости
20.10 Т/с «С волками жить»
23.50 Следствие ведут экстрасенсы

ICTV

05.00 Служба розыска детей
05.05 Т/с «Отдел 44»
05.50 Гражданская оборона
06.40 Факты недели
08.45 Факты. Утро
09.10, 19.20 Чрезвычайные новости
10.05 Не дай себя обмануть!
10.55 Секретный фронт. Дайджест
11.55, 13.20 Х/ф «Ультрафиолет»
12.45, 15.45 Факты
14.00, 16.20 Х/ф «Зеленый шершень»
16.45 Х/ф «Невероятный Халк»
18.45, 21.10 Факты. Вечер
20.15, 21.30 Х/ф «Турист»
22.20 Свобода слова
23.55 Х/ф «Рождение нации»
02.00 Стоп-10

Н

03.00, 01.05 Зона ночи
04.50 Абзац
05.45, 07.05 Kids Time
05.50 М/с «Шоу Луни Тьюнз»
07.10 Х/ф «Земное ядро»
09.50 Х/ф «Район 9»
12.10 Х/ф «Фантом»
13.50 Х/ф «Сокровище нации»
16.20 Х/ф «Сокровище нации: Книга тайн»
19.00 Х/ф «Животное»
20.40 Х/ф «Знакомство с родителями»
22.50 Х/ф «Знакомство с Факерами»
01.10 Служба розыска детей

5 КАНАЛ

06.00, 21.40, 03.00 Время-Time
06.20, 15.30 Невыдуманные истории
07.00, 08.00, 21.25, 00.15 Актуально
07.10, 08.15 Хроника дня
07.50, 08.10, 10.50 Обзор прессы
09.00, 10.00, 11.00, 12.00, 13.00, 14.00, 15.00, 16.00, 17.00, 18.00, 19.00, 21.00, 22.00, 23.00, 00.00, 01.00, 02.0 Время новостей
09.25, 17.40 Время общины
09.40, 10.10, 11.10, 12.25, 13.10, 16.10, 17.10, 18.10, 19.50, 00.25, 01.15 Информдень
12.30 Брифинг МО
12.55, 15.55, 18.55 Погода в Украине
14.10, 02.15, 05.15 Машина времени
22.10 Наблюдатель
23.15 Есть смысл

ПРЯМОЙ

06.00, 07.15, 08.15 «Новый день»
07.00, 08.00, 09.00, 10.00, 11.00, 12.00, 13.00, 14.00, 15.00, 16.00, 18.00, 19.45 «Репортер». Новости
09.15, 10.15, 11.15 «Прямой трафик»
12.10, 14.10, 16.10 «Криминал»
12.20, 16.20 «Горячая тема»
13.15, 14.20, 15.15 «Детали на «Прямом»
17.00 Ток-шоу «Ситуация» с Мариной Леончук
18.15 «Эхо Украины» с Матвеем Ганапольским
20.00 Ток-шоу «Прямой эфир»
22.00 «Прямой» контакт» с Тарасом Березовцом
23.00 «Вересень+1»

ТЕТ

06.00 ТЕТ Мультиутро
08.00, 09.00, 17.30, 20.00, 21.00 Однажды под Полтавой
08.30, 09.30, 17.00, 20.30, 21.30 Танька и Володька
10.00, 19.00 4 свадьбы
12.00, 18.00 Панянка-селянка
14.00 Х/ф «Послезавтра»
16.00, 22.00 Сказки У Кино
16.30 Однажды в Одессе
23.00 Семейка У
00.00 Т/с «Хамелеон»
01.00 17+
02.15 Теория измены
03.05 Т/с «Домашний арест»
03.55 Виталька
05.50 Полезные подсказки

УКРАИНА

06.30, 07.10, 08.15 Утро с Украиной
07.00, 08.00, 09.00, 15.00, 19.00, 23.00 Сегодня
09.30, 02.10 Звездный путь
11.30, 03.10 Реальная, мистика
13.30, 15.30, 04.45 Агенты справедливости
17.00 История одного преступления
19.50 Ток-шоу «Говорит Украина»
21.00 Т/с «Женский доктор 4»
23.30 Т/с «Вторая жизнь Евы»
01.40 Телемагазин

UA:ЧЕРНИГОВ

07.00, 07.35, 08.05, 08.35 Утро
07.30, 08.00, 08.30, 13.30, 17.00, 19.00, 20.30 Новости
09.00 UA.Фольк
09.55, 17.40 «Енеїда»
10.25 Бюджетники
10.50 Стань диким с нами
11.20 «Марійчин Першосвіт»
11.25 Открывай Украину
11.45 М/ф «Покахонтас»
12.15 М/ф «Ты и полиция»
12.20, 16.25 Двухколесные хроники
12.45 Утренний гость
13.00, 19.20, 20.50 Тема дня
13.40 Т/с «Эпоха чести»
15.10 Рассекреченная история
16.05 Лайфхак
17.15 Населенная земля
18.05 Сильная судьба
19.45 #ВУКРАИНЕ
20.15 Бок о бок
21.20 Своя земля
22.05 Замки Британии

ДЕТИНЕЦЬ

00.00, 01.00, 06.00, 07.00, 08.00, 09.00, 10.00, 11.00, 12.00, 13.00, 14.00, 15.00, 16.00, 17.00, 18.00, 19.00, 20.00, 21.00, 22.00, 23.00 Новини
00.10, 09.35, 16.40, 20.40 Диктатори
01.10 Фільм-концерт Pianobой
02.10, 05.10 PRO ART
03.10, 08.10, 17.10, 20.10 Лекція
03.30, 09.30 Мандруй своє
04.10, 06.10, 10.10, 22.30 Машина часу
04.30, 18.10, 23.10 Ровесник
06.30, 10.30, 14.50, 18.30 Хочу все знати
07.10, 16.10, 19.10 LikeNews
07.25, 15.10 М/с «Ведмеді-сусіди»
08.25, 15.35, 17.30, 19.30 Веселі саморобки
11.15 Х/ф «Залізна сотня» 16+
14.10 Телеверсія концерту MOZGI
21.10 Т/с «Код»

НТН

05.00 «Top Shop»
05.45 Х/ф «Люди в океане»
07.05, 16.50 «Случайный свидетель»
07.40 Х/ф «Они сражались за Родину»
10.45, 19.30 Т/с «Альпийский патруль»
12.30, 16.30, 19.00, 23.15, 03.10 «Свидетель»
12.50 «Тайны мира»
14.05, 03.40 «Вещественное доказательство»
18.20 «Свидетель. Агенты»
21.20, 23.45 Т/с «Хейвен»
01.30 Х/ф «Большой взрыв»
04.05 «Легенды бандитской Одессы»
04.30 «Правда жизни»

М

06.00 Бандитская Одесса
08.15, 01.35 Правда жизни
09.15, 00.25 Вещественное доказательство
10.25, 18.05 Современные чудеса
11.20 Элемент
11.55, 17.05 Мир дикой природы
12.25, 22.35 Суперчуття
13.25 Скептик
14.25, 19.45 В поисках истины
15.15, 23.35 Загадки Вселенной
16.05 НЛО из прошлого
19.00 Теория Заговора
20.45 Секреты Второй мировой
21.45 Эффект Нострадамуса
02.40 Доктор Хайм
03.35 Бизнес на страхе
04.25 Жертвы красоты
05.10 Еврорабині

БЕЛАРУСЬ 24

03.50, 08.15, 14.30 Главный эфир
05.00 Доброе утро, Беларусь!
06.00, 07.00, 08.00, 11.00, 12.00, 14.00, 16.00, 18.00 Новости
09.25, 17.30, 02.15 Беларусы
10.00, 16.30, 02.45 Сучаснае мастацтва
10.30 24 вопроса
11.15, 23.00 Вокруг планеты
12.05 Я знаю
13.25, 20.45 Плейлист
14.15, 17.00 Новости региона
15.45 АРТиШОК
16.05, 01.30 Записки на палях
17.15 Спорт-микс
18.15 Вот это спорт
18.30 Макаенка, 9
19.25, 03.20 Города Беларуси
20.00 Панорама
21.20 Наши
21.40 Т/с «Голубка»
22.40 Арена
23.40 Талент краіны

UA:КУЛЬТУРА

09.00, 18.00, 23.00 Новости
09.05 Т/с «Росселлаа». (Италия).
10.05 Х/ф «Вавилон XX»
12.00 Концерт Нины Матвиенко
13.10 Концерт. Карнавал в гостинице «Лагерь»
14.10 Музыка Б. Бриттен
14.40 Карибские острова: погружение с акулами
15.50 М/ф «Черный пират»
16.25 М/ф «Черный пират»
16.50 М/ф «Монстры и пираты»
17.00 Т/с «Эпоха чести»
18.30 Участники первого полуфинала на Евровидение
19.00 Музыка. С. Прокофьев
19.35 Ремесло по призванию
20.25 Гетманский переворот
20.35 Т/с «Эпоха чести»
21.20 MyStreetFilmsUkraine. Голос украинских городов
21.35 «Мост»
21.50 «Там снизу тихо»
22.10 «70 улиц»

ПЛЮС ПЛЮС

09.20 М/с «Бабай»
11.10 Мир ждет открытий
11.15 Говорим по-украински
11.20 М/ф «Лис Микита»
13.50 М/с «Шиммер и Шайн»
14.20 М/с «Щенячий патруль»
14.40 М/с «Расти Механик»
15.10 М/с «Рев и Рамбл»
15.30 М/с «Лютти Чармерс»
16.00, 19.45 М/с «Вампирина»
16.25, 20.10 М/с «София Прекрасная»
16.50 М/с «Шахерезада»
17.20 М/с «Нинджяго»
17.40, 21.30 М/с «Пингвины Мадагаскара»
18.05, 21.50 М/с «Кунг-фу панда»
18.35 М/с «44 кота»
19.00 М/с «Леди Баг и Супер Кот»
20.40 М/с «Звездная принцесса и силы зла»
22.20 М/с «Губка Боб»

RTVi

08.00 Мультфильмы
08.30, 03.30 Особое мнение
10.00 Нам надо поговорить
11.00 Время обедать
12.00 Израиль за неделю
13.00 Doc Talk
15.00 Редакция
16.00 N+2
16.30 Редакция. Спецвыпуск
17.00, 18.00, 05.00, 06.00 Т/с «Под прикрытием»
18.55 Прогноз погоды
19.00 Разговор с Лабковским
19.45 Новости. Израиль
20.00 Newstalk LIVE
21.00, 07.00 Час Speak
22.00 Сквозной эфир. Нью-Йорк
02.00 Новости
02.30 Newstalk

EUROSPORT1

00.00, 10.15 Велоспорт. «Вуэльта Сан-Хуанан. 7-й этап
01.30 Велоспорт. Мальорка.
01.55, 06.00 Теннис.
02.30, 07.15, 17.20 Теннис. Australian Open. Мужчины.
04.00, 11.05 Снукер. German Masters. Берлин. Финал
08.45 Циклокросс. Чемпионат мира. Дюбендорф. Женщины
09.30 Циклокросс. Чемпионат мира. Дюбендорф. Мужчины
13.00 Горные лыжи. Кубок мира.
14.00 Горные лыжи. Кубок мира.
15.00, 16.00 Прыжки на лыжах с трамплина.
18.15 «Вопреки всему»
18.45 Shredding Monsters
19.45 Теннис. Australian Open.
20.55 Снукер.

ФУТБОЛ 1

06.00, 13.45, 17.50 Yellow
06.10 Гранада - Эспаньол. Чемпионат Испании
08.00, 10.00 Топ-матч
08.10 Боруссия (Д) - Унион. Чемпионат Германии
10.15 Барселона - Леванте. Чемпионат Испании
12.00 Удинезе - Интер. Чемпионат Италии
13.55 Лейпциг - Боруссия (М). Чемпионат Германии
15.40, 22.30 Футбол NEWS
16.00 Ювентус - Фиорентина. Чемпионат Италии
18.00 Чемпионат Испании.
18.55 Реал - Атлетико. Чемпионат Испании
20.45 Чемпионат Италии.
21.40 Сампдория - Наполи. Чемпионат Италии
23.40 Валенсия - Сельта. Чемпионат Испании
01.30 Профилактика

XSPORT

00.40, 04.50, 07.00, 07.40, 08.20, 18.30, 21.30 Xsport News
00.50, 04.10 Xsport Студия
01.10 Смешанные единоборства
03.20 ФайтЛайф
03.50, 04.30 Юай
05.00, 12.30, 14.00 Телемагазин
06.00, 07.10, 13.30, 14.45 Наша рыбалка
07.50 Мотофристайл. Женева
08.30 Бокс. KOTV Classics
10.30 Наука выживать
11.30, 15.20 Битвы роботов
16.30 Х/ф «Бесстрашный»
18.40 Мировой бокс. Еженедельник
19.10 Бокс. Артем Далакян - Саравут Таворнкан
21.40 Кулачный бой. BKB 18
22.40 Х/ф «Хулиганы Зеленой улицы»

HISTORY

07.20 «Невероятные изобретения»
07.50, 08.55, 09.55, 11.00, 12.05, 20.10, 01.50 «Вторая мировая в цвете»
13.10, 14.10, 15.10, 16.10, 17.15, 18.15 «Тайная война»
19.15 «В поисках «Восточного экспресса»
21.10, 04.30, 05.15 «Музейные тайны»
22.00, 02.50 «Охота за сокровищами нацистов»
23.00, 03.45 «Настоящая игра престолов»
23.55, 00.50 «Елизавета I и ее враги»

VIASAT NATURE

07.00 «Новый взгляд на тираннозавра»
07.55 «Эхо динозавров»
08.55 «Вскрытие мамонта»
09.45, 10.40, 11.30 «Удивительное семейство псовых»
12.30, 19.00, 21.40 «Речные чудовища»
13.25, 18.05, 02.15 «Ветеринар из Йоркшира»
14.15, 14.40, 15.05 «Постыдные проблемы питомцев»
15.30 «Из любви к собакам»
15.55 «Из любви к собакам»
16.20, 20.50 «Суперветеринар: Нозл Фитцпатрик»
17.10 «Мир природы: повелитель летучих мышей из Мексики»
19.50 «Могучие реки»
22.35, 01.10 «Анатомия крупнейших животных»
23.25, 23.55 «Природа в кадре»

Animal Planet

07.00, 06.35 Аэропорт для животных
07.25 Дома на деревьях
08.15 Аквариумный бизнес
09.10 Доктор Джефф: ветеринар Рокки-Маунтин
10.05 В дикие края с Эваном
11.00, 11.55 Большие кошки Кении
12.50 Землетрясение: Спасение панд
13.45 На свободу с питбулем
14.40 Адская кошка
15.35 Последние жители Аляски
16.30 Невероятные бассейны
17.25 Будни ветеринара
18.20, 19.15, 20.10 Неизведанный Индокитай
21.05 Земля снежного человека
22.55, 05.02 Введение в кото-водство
23.50 Добыча - человек

2+2

06.00, 11.00 «Бешеные гонки»
08.00 «ДжеДАЙ. Дайджест-2018»
09.50, 18.15 «Спецкор»
10.25, 18.50 «ДжеДАЙ»
12.00 «Затерянный мир»
14.50 Х/ф «Снайпер»
16.20 Х/ф «Джон Уик»
19.25 Т/с «Ментовские войны. Харьков-2»
21.30, 23.05 Т/с «CSI: Место преступления-5»
00.50 Х/ф «Атака на титанов»
02.10 «Облом.UA.»
05.30 Телемагазины

БИГУДИ-ТВ

06.00 Полезные подсказки
07.00, 11.00, 02.00 Улыбнитесь, вам это клицу
07.35, 00.20, 01.15 Т/с «Только любовь»
09.15, 01.00 Телемагазин
12.10 Прости меня, моя любовь
13.50 Т/с «Моя чужая жизнь»
15.45, 22.40 Т/с «Согласна»
16.35, 21.50 Т/с «Поворот судьбы»
17.30, 23.30 Семейные мелодрамы

НЛО.TV

06.00, 06.30, 05.00 Оттак мастак!
07.00 М/ф «Стражи Галактики»
07.50 М/ф «Человек-паук»
08.40 Т/с «Сышишь-шоу».
10.20 Т/с «Сышишь-шоу. Бар».
11.15 Т/с «Дефективы».
12.15 Т/с «Скорая».
13.15 М/с «Американский папа».
14.30 М/с «Симпсоны».
16.30 Т/с «Все женщины - ведьмы»
18.20 Т/с «Морская полиция: охота на убийц».
21.50 Т/с «СуперКопы».
23.15 Мамахохотала.
02.50 Чистоплюи.

К1

06.30 «TOP SHOP»
07.50 М/с «Гарфилд Шоу»
08.15 «Орел и Решка. Шопинг»
09.15 Х/ф «Статус. Обновлен»
11.10, 17.25 Т/с «Охотники за древностями»
14.30, 22.00 «Орел и Решка. Вокруг света»
19.10 «Орел и Решка. Рай и ад»
21.00 «Орел и Решка. Морской сезон»
23.50 Х/ф «Серена»
01.50 Х/ф «Джек - победитель великанов»
03.10 «Ночная жизнь»

К2

07.30, 15.40 Идеи для ремонта
08.20 Звездные невероятные судьбы
09.10 Сенсации экрана
09.40, 17.30, 20.40 Дачный ответ
10.30, 18.20 Удачный проект
12.10, 15.00, 00.40 Полезные советы
13.00 Гордон Рамзи готовит дома
14.00 Специя
16.00 Мастера ремонта
16.40, 21.30 Звездные судьбы
19.00 Квартирный вопрос
22.10 Готовим вместе
01.40 Формула любви

ZOOM

06.00, 04.30 Мультфильмы
06.30, 01.10 Телемагазин
07.30, 08.30, 18.30, 20.10, 01.40 Хи и Ха
11.00, 16.20 Правда жизни. Профессии
12.30 Дом на зависть всем
13.20 Звездные невероятные судьбы
14.20 Инстаграмлур
15.20 Досье Голливуда
22.10 Бойцовский клуб
23.00 Штучки
02.20 Карамболь
03.00, 05.30 Zoom Music

ТВ

06.00, 10.30 «Взгляд изнутри»
06.30 Мультфильмы
07.00, 13.00 «Искусство»
08.00, 10.00 «Ароматы»
08.30, 12.30 «Мегаполисы»
09.00, 23.00 Т/с «Тайны Борго Ларичи»
11.00, 14.00, 19.00, 04.30 «Прайм. Аналитика»
15.30, 20.30 «ПБУ» (Незалежко.Блогер)
16.00, 01.00 «Горячая линия»
18.00, 22.00, 00.00 Т/с «Пуаро»
21.00 «Принцип Гольдарба»
03.00 Х/ф «Вся правда о любви»

TV1000

07.10 Х/ф «Любовь и другие лекарства»
09.20 Х/ф «Годзилла»
11.50 Х/ф «Социальная сеть»
14.00 Х/ф «Предчувствие»
15.40 Х/ф «Лица в толпе»
17.30 Х/ф «Супер Брис»
19.10 Х/ф «Кон-Тики»
21.10 Х/ф «Последний киногерой»
23.30 Х/ф «Невидимка»
01.15 Х/ф «Реальные упыри»
03.00 Х/ф «Санктум»
05.10 Х/ф «С любовью, Рози»

TV1000 ACTION

06.40 Х/ф «Реальные парни».
08.20 Триллер «Перевозчик: Наследие».
10.00 Боевик «Шанхайский перевозчик».
11.40 Триллер «Переговорщик».
14.10 Драма «Человек человеку волк».
15.45 Боевик «Фар Край».
17.20 Боевик «13 Район: Ультиматум».
19.10, 04.45 Комедия «Призрачный патруль».
20.45 Триллер «Нечто».
22.35 Ужасы «Синяя бездна».
00.15 Боевик «Эверли».

СТС

07.40, 08.50 «Мультфильм»
08.00 «Неизвестная версия»
09.30 «Воспоминания»
10.20 «Звездная жизнь»
11.10 Х/ф «Золотой гусь»
12.25 Х/ф «Ослиная шкура»
14.15 Х/ф «Криминальный талант»
17.10 Х/ф «Груз без маркировки»
19.00, 01.15 Х/с «Чисто английские убийства»
21.00 Х/с «Загадочные убийства Агаты Кристи»
22.50 Х/ф «Королевство кривых зеркал»
00.15 «Звездные судьбы»
00.45 «Академия смеха»

СОЛНЦЕ

06.00 3х4. Самое смешное домашнее видео
07.50 Джейми Оливер
11.00 Т/с «Преступление в раю»
14.15 Правила жизни
17.20, 19.15, 20.55, 22.35 Горячие новости на Солнце
17.25 Т/с «Молчаливый свидетель».
19.20 Т/с «Гавайи 5-0».
21.00 Т/с «Мыслить как преступник».
22.40 Т/с «СиЭсАй: Нью-Йорк».
00.40 Т/с «Ночь на Солнце».
01.45 Параллельный мир

ZIK

08.00, 09.00, 10.00, 11.00, 12.00, 13.00, 14.00, 15.00, 16.00, 17.00, 20.00 #Новости
08.10, 09.10, 10.10, 11.10 Замечательная четверка. Утро
12.10, 13.10, 14.10 Замечательная четверка
15.10, 16.10, 17.10 Замечательная четверка. Вечер
18.00, 23.00 Любой из нас Президент
19.00, 22.00 HARD с Влащенко
20.10 Нужно поговорить
21.00 Детали дня

Программу предоставляют телеканалы. Редакция не несет ответственности за изменения в ней

■ ФЛЕШМОБ

Курсанти з'єднали береги Десни живим ланцюгом

Під час патріотичного флешмобу, організованого в Чернігові до Дня соборності України, понад сто курсантів-поліцейських символічно з'єднали два береги Десни, демонструючи історичну єдність України.

На пішохідному мосту через річку вони, на знак єдності Лівобережжя та Правобережжя України, простягнули одне одному руки назустріч і виконали національний Гімн. Юнаки і дівчата навчаються в різних вишах системи МВС, але невдовзі прийдуть служити і захищати свої рідні міста і села.

Також курсанти-поліцейські вишикувалися біля адмінбудівлі Головного управління Нацполіції в області у вигляді тризуба. У руках вони тримали аркуші паперу в кольорах українського прапора. Флешмоб потрапив до Книги рекордів Чернігова завдяки найбільшому тризубові, утвореному поліцейськими.

3 февраля

День памяти преподобного Максима Грека.

День памяти преподобного Максима Исповедника.

1938 – в Ташкенте родился украинский поэт и композитор Анатолий Загрудный, выступавший под псевдонимом Лель-Анатолий.

4 февраля – Всемирный день борьбы с раковыми заболеваниями.

День рождения резиновых калош.

День памяти святого апостола Тимофея.

День памяти преподобного Макария Жабынского, Белевского чудотворца.

1880 - в с. Хмелев (ныне Роменского р-на Сумской обл.) родился украинский музыковед-фольклорист Климент Квитка.

5 февраля – Всемирный день Нутеллы.

1850 – на Коломойщине родился Остап Терлецкий, украинский публицист и литературознавец.

1952 – в Нью-Йорке впервые в мире применили трехцветные светофоры.

6 февраля – Международный день бармена.

День памяти блаженной Ксении Петербургской.

1996 – Британия передала украинским полярникам антарктическую станцию «Фарадей», на базе которой создана украинская станция «Академик Вернадский».

7 февраля

День памяти святителя Григория Богослова, архиепископа Константинопольского.

Чествование иконы Божией Матери, именуемой «Утоли моя печали».

1795 – порт Хаджибей переименовали в Одессу.

8 февраля

1838 – американский художник Сэмюэл Морзе впервые публично продемонстрировал свою систему электромагнитного телеграфа.

9 февраля – Международный день стоматолога.

День рождения волейбола.

1948 – в Токио основан Всемирный центр айкидо Айкикай.

■ ДОСТОПРИМЕЧАТЕЛЬНОСТИ

Наследие рода Терещенко

На территории Украины до наших дней сохранилось множество удивительных усадьб и шикарных дворцов. Большинство из них построили представители именитых родов, проживавших длительный период на территории Украины. Среди них и представители казацко-мещанского и дворянского рода – Терещенко.

● **В г. Андрушевка Житомирской области** расположен замок Бержинских-Терещенко, который является историческим и архитектурным памятником. Здание дворцового типа выполнено во французском неоренессансном стиле. Историки относят его ко второй половине девятнадцатого века.

Двухэтажный замок находится в центральной части города, около пруда в парковой зоне. Внутри усадьбы можно увидеть мраморную лестницу, в некоторых помещениях высокие позолоченные потолки с аккуратной лепкой.

Дворец Бержинских-Терещенко – это целый комплекс. По задумке мастеров, в него, кроме самого здания, входили: хозяйственный корпус, конюшня, амбары, оранжереи, зеленый парк. До наших дней сохранился фонтан, расположенный с тыльной стороны усадьбы. Замок назван в честь двух своих владельцев. Вначале усадьба принадлежала графу Станиславу Бержинскому. Именно по его указу возвели дворец. Николай Терещенко приобрел особняк у сыновей Бержинского. Новый владелец внес изменения в архитектуру замка, и имение приобрело яркие черты французского неоренессанса.

В XX в. после октябрьского переворота в здании организовали Волыньревком, затем разместили штаб Первой конной армии, также здесь проходили сборы крестьян и митинги. Затем дворец разграбили. Здание хотели разрушить, но передумали и разместили школу.

В семидесятые годы прошлого века замок реконструировали. Над оранжереей возвели второй этаж. В ходе перепланировки усадьбу и хозяйственный корпус соединили, что радикально изменило стиль замка.

● **В с. Дениши Житомирского района** расположено поместье семьи Терещенко. Здание было построено по проекту архитектора Павла Голандского в конце XIX – в начале XX века. В архитектуре замка заметны средневековые мотивы. На те времена его строили при помощи новых технологий: использовали бетон и красный кирпич, а фигурные элементы в оформлении создавали штукатуркой.

После смерти Федора Терещенко за семейным поместьем ухаживала его жена Наталья. Во времена революции замок разграбили и со временем уничтожили.

Сегодня от шикарного поместья остались только общие черты. Сохранилась башня, часть западной стены и небольшая лестница. Внутренние стены уничтожены полностью. Лишь по остаткам фундамента поместья приблизительно можно понять, какой была планировка, и сколько комнат было в замке. Здание было двухэтажным, с внешней стороны украшенно лепкой, орнаментом и колоннами. Вдоль стен – овальной формы окна в небольших рамах. По обе стороны от главного входа сохранились барельефы. Второй этаж центрального входа украшен лепкой, а над одним из окон заметно очертание головы дикого животного.

На территориях, прилегающих к замку, обнаружили руины неких сооружений и фонтана. Поговаривали, что потомки Терещенков хотели реконструировать замок предков, но не получили разрешения.

▸ Продолжение в следующем номере

ИМЕННИННИКИ: **Петр, Гавриил, Юрий, Макар, Иван, Леонтий**

ДЕНЬ ХОРОШ для окончания каких-либо дел и неблагоприятен для начинаний. Подходит для смены работы, а вот финансовыми вопросами лучше не заниматься. Хороший период для начала долгого путешествия. Сегодня чувствителен позвоночник. Можно устроить лечебное голодание.

11 лунный день | Восход: 7.31
Луна в Близнецах | Закат: 16.48
Молодая Луна | Долгота дня: 9.17

Вторник, 4 февраля

UA:ПЕРВЫЙ
09.00, 09.25, 13.00, 15.00, 18.00, 21.00, 23.10, 02.00, 03.35, 05.00 Новости
09.10 Доброе утро, Страна!
09.30 Т/с «Домашние огни»
11.15, 16.15 Тема дня
12.10, 14.10, 00.00 Телепродажа
12.25 «Ароматы Шотландии»
13.10 Сильная судьба
14.25 «Ароматы Перу»
15.10 Бюджетники
15.45, 05.25 #ВУКРАИНЕ
17.25 Коррупция в деталях
18.20, 02.40 Тема дня
19.20 «Дикие животные»
19.55 «Животное оружие»
21.30, 23.40, 02.25 UA:Спорт
21.45 Наши деньги
22.15 Т/с «Эпоха чести»
04.05 UA:Фольк. Воспоминания

1+1
06.30, 07.10, 08.10, 09.10 «Завтрак с 1+1»
07.00, 08.00, 09.00, 12.00, 16.45, 19.30, 05.25 ТСН
09.25 «Жизнь знаменитых людей 2020»
10.20 «Жизнь знаменитых людей»
11.15, 12.20 «Меняю жену»
13.20, 14.25 «Мир наизнанку - 8: Непал»
15.30 Т/с «Великолепный век. Роксолана»
17.10 Т/с «Мама»
20.45, 21.45 Т/с «Худшая подруга»
22.45, 00.35 «Свадьба вслепую»
02.10 Т/с «Наши пани в Варшаве. Новые приключения»

ІНТЕР
05.25, 22.05 «Следствие вели»
07.00, 08.00, 09.00, 12.00, 17.40 Новости
07.10, 08.10, 09.20 «Утро с Интером»
10.00 «Полезная программа»
11.05 Т/с «Меня зовут Мелек»
12.25 Х/ф «Жених напрокат»
14.45, 15.40 «Вещдок»
16.30 «Вещдок. Особый случай»
18.00, 19.00, 01.30, 02.15 Ток-шоу «Касается каждого»
20.00 «Подробности»
21.00 «Вещдок. Особый случай. Эхо войны»
23.50 Т/с «Искушение»
03.00 Подробности
03.45 «Дневник беременной»
05.00 «Top Shop»

СТБ
06.05, 18.00 Один за всех
07.15 Ультиматум
09.05 Т/с «Коли ми вдома. Нова історія»
11.55 МастерШеф
17.25, 21.55 Відлік часу
17.30, 22.00 Окна-новости
20.05 Т/с «С волками жить»
22.40 Тайны ДНК

ICTV
05.00 Т/с «Отдел 44»
05.45, 20.15 Гражданская оборона
06.30 Утро в большом городе
08.45 Факты. Утро
09.15, 19.20 Чрезвычайные новости
10.05 Больше чем правда
11.00 Антизомби. Дайджест
11.45, 13.20 Х/ф «300 спартанцев»
12.45, 15.45 Факты
14.20, 16.20 Х/ф «300 спартанцев: Возрождение империи»
16.50 Х/ф «Турист»
18.45, 21.00 Факты. Вечер
21.20 Т/с «Участковый из ДВР3»
23.05 Х/ф «Форрест Гамп»
01.40 Х/ф «Старикам здесь не место»

Н
03.00, 02.50 Зона ночи
03.50 Абзац
05.40 Варьяты
07.35, 09.00 Kids Time
07.40 М/с «Шоу Луни Тьюнз»
09.05 Х/ф «Знакомство с родителями»
11.00 Т/с «Отчаянные домохозяйки»
13.00 Кто сверху?
19.00 Кто против блондинок
21.00 Х/ф «Знакомство с Фаркерами 2»
23.00 Х/ф «Он, я и его друзья»
01.10 Х/ф «Кокни против зомби»

5 КАНАЛ
06.00, 21.40, 03.00 Время-Time
06.15, 08.55, 10.50 Обзор прессы
07.00, 08.00, 21.25 Актуально
07.10, 08.15 Хроника дня
07.45 Строительный стандарт
07.55, 12.55, 15.55, 18.55, 23.55 Погода в Украине
09.00, 10.00, 11.00, 12.00, 13.00, 14.00, 15.00, 16.00, 17.00, 18.00, 19.00, 21.00, 22.00, 23.00, 00.00 Время новостей
09.25, 17.40 Время общины
09.40, 10.10, 11.10, 12.25, 13.10, 16.10, 17.10, 18.10, 19.50, 00.25, 01.15 Информринк
12.30 Брифинг МО
14.10 Машина времени
15.30 Наблюдатель
22.10 Группа продленного дня
23.15 Невыдуманные истории
03.15 Кино с Я. Соколовой

ПРЯМОЙ
06.00, 07.15, 08.15 «Новый день»
07.00, 08.00, 09.00, 10.00, 11.00, 12.00, 13.00, 14.00, 15.00, 16.00, 18.00, 21.00 «Репортер». Новости
09.15, 10.15, 11.15 «Прямой трафик»
12.10, 14.10, 16.10 «Криминал»
12.20, 16.20 «Горячая тема»
13.15, 14.20, 15.15 «Детали на «Прямом»
17.00 Ток-шоу «Ситуация» с Мариной Леонтюк
18.15, 21.10 Ток-шоу «Большой вторник» с Светланой Орловской, Матвеем Ганапольским и Мыколою Вереснем
22.00 «Прямой» контакт» с Тарасом Березовцом
23.00 «Не формат» с Матвеем Ганапольским

1+1 МЕДИА
06.00 ТЕТ Мультиутро
08.00, 09.00, 17.30, 20.00, 21.00 Однажды под Полтавой
08.30, 09.30, 17.00, 20.30, 21.30 Танька и Володька
10.00, 19.00 4 свадьбы
12.00, 18.00 Панянка-селянка
14.00 М/ф «Ранго»
16.00, 22.00 Сказки У Кино
16.30 Однажды в Одессе
23.00 Семейка У
00.00 Т/с «Хамелеон»
01.00 17+
02.15 Теория измены
03.05 Т/с «Домашний арест»
03.55 Виталька
05.50 Полезные подсказки

УКРАИНА
06.30, 07.10, 08.15 Утро с Украиной
07.00, 08.00, 09.00, 15.00, 19.00, 23.00 Сегодня
09.30, 02.30 Звездный путь
11.30, 03.10 Реальная, мистика
13.30, 15.30, 04.45 Агенты справедливости
17.00 История одного преступления
19.50 Ток-шоу «Говорит Украина»
21.00 Т/с «Женский доктор 4»
23.20 Контролер
00.00, 02.15 Т/с «Вторая жизнь Евы»
01.45 Телемагазин

UA:ЧЕРНИГОВ
07.30, 08.00, 08.30, 13.30, 17.00, 19.00, 20.30 Новости
09.00 UA:Фольк
09.55, 17.40 «Енеїда»
10.25 Бюджетники
10.50 «Смотри украинского»
11.20 «Марійчин Першосвіт»
11.25 М/ф «Покахонтас»
12.15 М/ф «Ты и полиция»
12.20, 16.40 Двухколесные хроники
12.45 Утренний гость
13.00, 19.20, 20.50 Тема дня
13.40 Т/с «Эпоха чести»
15.10 Рассекреченная история
16.05 Лайфхак
16.25 Бук Маршрут
17.15 Изменить
18.05 Сильная судьба
19.45 Совместно
20.15 Своя земля
21.20 Майкл Шур
21.45 Бок о бок
22.00 Замки Британии

ДЕТИНЕЦЬ
00.00, 01.00, 06.00, 07.00, 08.00, 09.00, 10.00, 11.00, 12.00, 13.00, 14.00, 15.00, 16.00, 17.00, 18.00, 19.00, 20.00, 21.00, 22.00, 23.00 Новини
00.10, 07.10, 11.10, 18.10 Лекція
00.30, 04.30, 11.40, 19.30, 22.30 Диктатори
02.10, 05.10, 08.10, 12.10 Роевеник
03.10 Концерт MOZGI - «Вынос Мозга» (Live at Atlas Weekend)
04.10, 10.15, 19.10 Машина часу
06.15, 09.10, 13.10, 20.10 LikeNews
06.45, 08.30, 10.35, 12.30, 18.50 Веселі саморобки
07.40, 15.10 М/с «Ведмеді-сусіди»
13.30, 17.30 Хочу все знати
14.10 Концерт Арсена Мірзояна
16.10, 21.10 Т/с «Код»
18.40, 23.10 PRO ART

НТН
05.00 «Top Shop»
06.00 Т/с «Я - телохранитель»
07.50, 16.50, 02.55 «Случайный свидетель»
08.30, 12.30, 16.30, 19.00, 23.15, 02.25 «Свидетель»
09.00 Х/ф «Ларец Марии Медичи»
10.45, 19.30 Т/с «Альпийский патруль»
12.55 «Свидетель. Агенты»
14.10, 03.15 «Вещественное доказательство»
18.20 «Будьте здоровы»
21.20, 23.45 Т/с «Хейвен»
01.35 «Тайны криминального мира»
03.35 «Легенды бандитской Одессы»
04.00 «Правда жизни»

М
06.00 Бандитский Киев
08.05, 01.40 Правда жизни
09.05, 00.30 Вещественное доказательство
10.15, 18.15 Современные чудеса
11.10, 17.15 Мир дикой природы
12.10, 22.35 Суперчуття
13.10 Скептик
14.10, 19.55 В поисках истины
15.15 Горизонт
16.15 НЛО из прошлого
19.10 Теория Заговора
20.45 Секреты Второй мировой
21.45 Эффект Нострадамуса
23.35 Загадки Вселенной
02.45 Тайны криминального мира

БЕЛАРУСЬ 24
08.00, 11.00, 12.00, 14.00, 16.00, 18.00 Новости
08.10, 11.10, 16.05 Арена
08.30, 16.25 Города Беларуси
09.00, 17.30, 01.25 Тренировочный день
09.30, 18.35 Артэфакты
10.00 Родные люди
10.20 Формы жизни
10.25, 15.25, 00.55 Белорусская кухня
11.30, 21.05 Взгляд на Беларусь
12.05, 00.10 Врачебные тайны
12.30 Копейка в копейку
13.00 Майстэрня
13.30, 23.35 Музей Беларусі
14.15, 17.00 Новости региона
14.25, 21.40 Т/с «Голубка»
17.15, 00.40 Спорт-микс
19.10 Архітэктура Беларусі
19.25, 02.15 24 вопроса
20.00 Панорама
20.45 Специальный репортаж
22.40 Сфера интересов

UA:КУЛЬТУРА
09.00, 18.00, 23.00 Новости
09.05 Т/с «Росселлаа. (Италия).
10.00 Т/с «Дама под вуалью».
11.00 Бюджетный отдых.
11.35 Ремесло по призванию.
12.00 «Пиккардийская Терция»
13.10 Концерт. Карнавал в гостинице «Лагерь»
14.10 Поэзия. И. Калинец
14.40 Коралловый риф
15.50 М/ф «Черный пират»
16.25 М/ф «Черный пират»
16.50 М/ф «Монстры и пираты»
17.00 Т/с «Эпоха чести»
18.30 Культура диалога
18.55 Тема дня
20.00 Ремесло по призванию.
20.25 Гетманат П. Скоропадский
20.35 Т/с «Эпоха чести»
21.20 Город украденных квартир
22.05 Новая. Украинская. Твоя Музыка 2020
23.25 Сильная судьба. Alyosha

ПЛЮС ПЛЮС
09.20 М/с «Казаки.Футбол»
11.10 Мир ждет открытий
11.15 Говорим по-украински
11.20 М/ф «Лис Микита»
13.50 М/с «Шиммер и Шайн»
14.20 М/с «Щенячий патруль»
14.40 М/с «Расти Механик»
15.10 М/с «Рев и Рамбл»
15.30 М/с «Литтл Чармерс»
16.00, 19.45 М/с «Вампирина»
16.25, 20.10 М/с «София Прекрасная»
16.50 М/с «Шахерезада»
17.20 М/с «Чиндзяго»
17.40, 21.30 М/с «Пингвины Мадагаскара»
18.05, 21.50 М/с «Кунг-фу панда»
18.35 М/с «44 кота»
19.00 М/с «Леди Баг и Супер Кот»
20.40 М/с «Звездная принцесса и силы зла»
22.20 М/с «Губка Боб»

RTVi
08.00 Мультфильмы
08.30, 09.15, 03.30 Особое мнение
09.10, 10.30, 18.55 Прогноз погоды
10.00, 02.00 Новости
10.35, 22.00 Сквозной эфир. Нью-Йорк
14.30 Дилетант
15.30 Редакция. Спецвыпуск
16.00 Съедобное - несъедобное
16.30 Big Money
17.00, 18.00, 05.00, 06.00 Т/с «Под прикрытием»
19.00 Commandos
20.00 Newstalk LIVE
21.00, 07.00 Нам надо поговорить
01.35 Дежурный по Нью-Йорку
02.30 Newstalk

EUROSPORT1
01.05, 11.30, 19.00 Теннис. Australian Open. Мужчины. Финал
02.30, 09.30 Прыжки на лыжах с трамплина. Кубок мира. Сапporo. HS 137
04.00 Снукер. Мировой Гран-при. Челтнем
06.00 Циклокросс. Чемпионат мира. Дюбендорф. Женщины
06.45, 13.00 Циклокросс. Чемпионат мира. Дюбендорф. Мужчины
07.30, 14.00, 14.55, 22.00 Снукер. Мировой Гран-при. Челтнем. 1-й раунд
10.30 Настольный теннис. Мировой тур. German Open
20.00 Легкая атлетика. World Indoor Tour. Дюссельдорф

ФУТБОЛ 1
08.10 Реал - Атлетико. Чемпионат Испании
10.00, 15.40, 22.30 Футбол NEWS
10.15 Yellow. Премьера
10.25 Лейпциг - Боруссия (М). Чемпионат Германии
12.10 Аталанта - Дженоа. Чемпионат Италии
13.55 Севилья - Алавес. Чемпионат Испании
15.55 Сампдория - Наполи. Чемпионат Италии
17.45 Yellow
17.55 Чемпионат Германии.
18.50 Барселона - Леванте. Чемпионат Испании
20.40 Ювентус - Фиорентина. Чемпионат Италии
22.45 Чемпионат Испании.
23.40 Боруссия (Д) - Унион. Чемпионат Германии
01.30 Чемпионат Италии.

XSPORT
00.40, 04.50, 07.00, 07.40, 08.20, 18.30, 22.30 Xsport News
00.50, 04.10 Xsport Студия
01.10 Смешанные единоборства
06.00, 07.10, 13.30 Наша рыбалка
07.50 Мировой бокс. Еженедельник
08.30 Бокс. KOTV Classics
10.30 Рыбаки на каяках
11.30, 14.45 Битвы роботов
15.40 Х/ф «Хулиганы Зеленой улицы»
17.30 Ледниковый период
18.00 Экстра-футзал
18.40 Бокс
19.30, 22.10 Время Чемпионов
19.40 Хоккей. Лига чемпионов. Финал. Маунтфилд (Чехия) - Фрелунда (Швеция).
22.40 Х/ф «За кровь к победе»

HISTORY
07.15 «Мифы и чудовища»
08.10, 09.05, 10.00, 10.55, 11.50, 12.50 «Мифические существа»
13.45, 14.35, 15.30, 16.25, 17.15 «Восемь дней, которые создали Рим»
18.10 «Невидимый город Рим»
19.15 «Елизавета I и ее враги»
20.10, 01.50 «Вторая мировая в цвете»
21.10, 04.30, 05.15, 06.00 «Музейные тайны»
22.00, 02.50 «Охота за сокровищами нацистов»
23.00, 03.40 «Настоящая игра престолов»
23.55, 00.50 «Тайны британских замков»

VIASAT NATURE
08.45 «Мир природы - крылатые охотники на обезьян»
09.40, 17.10 «Мир природы - черные мамбы»
10.40 «Мир природы - Лобо - волк, который изменил Америку»
11.30 «Мир природы: морж - двухтонный клыкач»
12.25, 21.40 «Речные чудовища»
13.20, 18.10, 02.00, 05.05, 05.55 «Ветеринар из Йоркшира»
14.10, 14.35, 15.05 «Постыдные проблемы питомцев»
15.30 «Из любви к собакам»
15.55 «Из любви к собакам»
16.20, 20.45 «Суперветеринар: Нозл Фитцпатрик»
19.00 «Дикие штучки»
19.50 «Дикая Бразилия»
22.35, 01.10 «Анатомия крупнейших животных»
23.25 «Природа в кадре»

Animal Planet
07.00, 06.35 Аэропорт для животных
07.25 Дома на деревьях
08.15 Аквариумный бизнес
09.10 Доктор Джефф: ветеринар Роки-Маунтин
10.05, 11.00, 11.55 Неизведанный Индокитай
12.50 Рожденные свободными
13.45, 21.05, 22.55 На свободу с питбулем
14.40 Адская кошка
15.35 Маленькие гиганты
16.00 Звезды и звери
16.30 Невероятные бассейны
17.25 Будни ветеринара
18.20 Живой или вымерший
19.15, 20.10 Планета мутантов
22.00 Зоопарк
23.50 После нападения
00.45 Земля снежного человека

2+2
06.00 «ДжеДАЙ-2018»
08.00 Т/с «Ответный удар»
09.50, 18.15 «Спецкор»
10.25, 18.50 «ДжеДАЙ»
11.00, 17.20 «Затерянный мир»
12.55 «Месть природы»
13.40 Х/ф «Сверхновая»
15.10 Х/ф «Чужой: Завет»
19.25 Т/с «Ментовские войны. Харьков-2»
21.30, 23.05 Т/с «CSI: Место преступления-5»
00.50 «Облом.UA.»
05.30 Телемагазины

БИГУДИ-ТВ
06.00 Полезные подсказки
07.00, 11.00, 02.00 Улыбнитесь, вам это к лицу
07.35, 00.20, 01.15 Т/с «Только любовь»
09.15, 01.00 Телемагазин
12.10 Прости меня, моя любовь
13.50 Т/с «Моя чужая жизнь»
15.45, 22.40 Т/с «Согласна»
16.35, 21.50 Т/с «Поворот судьбы»
17.30, 23.30 Семейные мелодрамы

НЛО.TV
06.00, 06.30, 05.00 Оттак мастак!
07.00 М/ф «Стражи Галактики»
07.50 М/ф «Человек-паук»
08.40 Т/с «Сышишь-шоу». Барр.
10.15 Т/с «Сышишь-шоу. Барр.
11.15 Т/с «Дефективы».
12.20 Т/с «Скорая».
13.20 М/с «Американский папа».
14.30 М/с «Симпсоны».
16.40 Т/с «Все женщины - ведьмы»
18.20 Т/с «Морская полиция: охота на убийц».
21.50 Т/с «СуперКопы».
23.20 Мамахохотала.
03.00 Чистоплюи.

К1
06.30 «TOP SHOP»
07.50 М/с «Гарфилд Шоу»
08.15 «Орел и Решка. Шопинг»
09.10, 19.10 «Орел и Решка. Рай и ад»
11.10, 17.25, 00.00 Т/с «Охотники за древностями»
14.30, 22.00 «Орел и Решка. Вокруг света»
21.00 «Орел и Решка. Морской сезон»
00.50 Т/с «Дорогой доктор»
02.20 «Ночная жизнь»

К2
06.30, 08.00 Телемагазин
07.30, 15.40 Идеи для ремонта
08.20 Звездные невероятные судьбы
09.10 Сенсации экрана
09.40, 17.30, 20.40 Дачный ответ
10.30, 18.20 Удачный проект
12.10, 15.00, 00.40 Полезные советы
13.00 Гордон Рамзи готовит дома
14.00 Специя
16.00 Мастера ремонта
16.40, 21.30 Звездные судьбы
19.00 Квартирный вопрос
01.40 Формула любви
03.20 Арт-пространство

ZOOM
06.00, 04.30 Мультфильмы
06.30, 01.10 Телемагазин
07.30, 08.30, 18.30, 20.10, 01.40 Хи и Ха
11.00, 16.20 Правда жизни. Профессии
12.30 Дом на зависть всем
13.20 Звездные невероятные судьбы
14.20 Инстагламур
15.20 Досье Голливуда
22.10 Бойцовский клуб
23.00 Штучки
02.20 Карамболь
03.00, 05.30 Zoom Music

КТ
06.00, 10.30 «Взгляд изнутри»
06.30 Мультфильмы
07.00, 23.30 «Искусство»
08.00, 10.00 «Ароматы»
08.30, 12.30 «Мегаполисы»
09.00, 22.30 «7 эпох Британии»
11.00, 14.00, 19.00, 04.00 «Прайм. Аналитика»
13.00, 01.00 «Принцип Гольдарба»
15.30, 21.00 «ТБУ» (Незалежко. Блогер)
16.00, 02.00 «Горячая линия»
18.00, 21.30, 00.00 Т/с «Пуаро»

ТВ1000
07.20 Х/ф «Последний киногерой»
10.00 Х/ф «Невидимка»
11.45 Х/ф «Кон-Тики»
13.45 Х/ф «Санктум»
15.45 Х/ф «Реальные упыри»
17.20 Х/ф «С любовью, Рози»
19.10 Х/ф «Робин Гуд: Принц воров»
21.40 Х/ф «Бандитки»
23.20 Х/ф «Дыши ради нас»
01.30 Х/ф «Белфегор - призрак Лувра»
03.20 Х/ф «Случайный муж»
05.10 Х/ф «Облачный атлас»

ТВ1000 ACTION
08.15 Боевик «13 Район: Ультиматум».
10.05 Триллер «Ван Хельсинг».
12.20 Ужасы «Синяя бездна».
13.55 Боевик «Эверли».
15.25 Х/ф «Неудержимый».
17.05 Х/ф «Другой мир».
19.10 Боевик «Другой мир 2: Эволюция».
21.00 Драма «Телохранитель».
22.45, 05.25 Комедия «Старперсы».
01.05 Боевик «Рэмбо: Первая кровь 2».
03.10 Х/ф «Орел Девятого легиона».

СОЛНЦЕ
06.00 3х4. Самое смешное домашнее видео
07.50 Джейми Оливер
11.00 Т/с «Преступление в раю».
14.15 Правила жизни
17.20, 19.15, 20.55, 22.35 Горячие новости на Солнце
17.25 Т/с «Молчаливый свидетель».
19.20 Т/с «Гавайи 5-0».
21.00 Т/с «Мыслить как преступник».
22.40 Т/с «СиЭсАй: Нью-Йорк».
00.40 Т/с «Ночь на Солнце».
01.45 Параллельный мир

ZIK
00.00, 21.00 Детали дня
01.00, 19.00, 22.00 HARD с Влащенко
02.00, 18.00, 23.00 Любой из нас Президент
03.00 Народ против!
08.00, 09.00, 10.00, 11.00, 12.00, 13.00, 14.00, 15.00, 16.00, 17.00, 20.00 #Новости
08.10, 09.10, 10.10, 11.10 Замечательная четверка. Утро
12.10, 13.10, 14.10 Замечательная четверка
15.10, 16.10, 17.10 Замечательная четверка. Вечер
20.10 Нужно поговорить

Среда, 5 февраля

12 лунный день Луна в Близнецах, Раке
Молодая Луна

Восход: 7.29
Закат: 16.50
Долгота дня: 9.21

НЕ СЛЕДУЕТ НАЧИНАТЬ новые дела – получите обратный результат. Худший лунный день для смены работы и крайне неудачный для бизнеса, поездок. Нельзя сориться – помириться потом будет очень трудно. Старайтесь употреблять меньше грубой пищи и пить больше воды. Снам можно и нужно доверять.

ИМЕНИННИКИ: **Евдокия, Федор, Геннадий**

UA:ПЕРВЫЙ

08.00, 09.00, 09.25, 13.00, 15.00, 18.00, 21.00, 23.10, 02.00, 03.35, 05.00 Новости
08.10, 09.10 Доброе утро, Страна!
09.30 Т/с «Домашние огни»
11.15 «Ароматы Южной Африки»
11.45, 14.10, 00.00 Телепродажа
12.00 «Ароматы Шотландии»
13.10 Энеида
14.25 «Ароматы Перу»
15.10 Сильная судьба
16.15 «Борьба за выживание»
17.25 Наши деньги
18.20, 02.40 Тема дня
19.20 «Дикие животные»
19.55 «Животное оружие»
21.30, 23.40, 02.25 UA:Спорт
21.45 Бюджетники
22.15 Т/с «Эпоха чести»
04.05 UA:Фольк

1+1

06.30, 07.10, 08.10, 09.10 «Завтрак с 1+1»
07.00, 08.00, 09.00, 12.00, 16.45, 19.30, 05.25 ТСН
09.25 «Жизнь знаменитых людей 2020»
10.20 «Жизнь знаменитых людей»
11.15, 12.20 «Меняю жену»
13.20, 14.25 «Мир наизнанку - 8: Непал»
15.30 Т/с «Великолепный век. Роксолана»
17.10 Т/с «Мама»
20.45, 21.45 Т/с «Худшая подруга»
22.45, 23.45 «Мир наизнанку 11: Китай»
01.00 Т/с «Наши пани в Варшаве. Новые приключения»

ІНТЕР

05.30, 22.00 «Следствие вели»
07.00, 08.00, 09.00, 12.00, 17.40 Новости
07.10, 08.10, 09.20 «Утро с Интером»
10.00 «Полезная программа»
11.05 Т/с «Меня зовут Мелех»
12.25 Х/ф «Римские приключения»
14.45, 15.40 «Вещдок»
16.35 «Вещдок. Особый случай»
18.00, 19.00, 01.30 Ток-шоу «Касается каждого»
20.00, 03.00 «Подробности»
21.00 «Вещдок. Особый случай. Эхо войны»
23.45 Т/с «Искушение»
03.45 «Дневник беременной»
05.00 «Top Shop»

СТБ

06.25, 18.00 Один за всех
07.40 Ультиматум
09.10 Т/с «Коли ми вдома. Нова історія»
12.05 МастерШеф
17.25, 21.55 Відлік часу
17.30, 22.00 Окна-новости
20.05 Т/с «Сволоки жить»
22.40 Давай поговорим о сексе

ICTV

04.05 Сокровище нации
04.10 Эврика!
04.20 Служба розыска детей
04.25 Студия Вашингтон
04.30 Факты
04.55 Т/с «Отдел 44»
05.40, 10.05 Гражданская оборона
06.30 Утро в большом городе
08.45 Факты. Утро
09.15, 19.25 Чрезвычайные новости
11.15, 13.20, 01.55 Х/ф «Железная хватка»
12.45, 15.45 Факты
13.55, 16.20 Х/ф «Форрест Гамп»
17.00, 21.20 Т/с «Участковый из ДВРЗ»
18.45, 21.00 Факты. Вечер
20.10 Секретный фронт
23.10 Х/ф «Отступники»

Н

03.00, 02.50 Зона ночи
03.20 Абзац
05.10 Варьяты
07.05, 08.35 Kids Time
07.10 М/с «Шоу Луни Тьюнз»
08.40 Х/ф «Знакомство с Факерами»
11.00 Т/с «Отчаянные домохозяйки»
13.00 Кто сверху?
19.00 Суперинтуиция
20.50 Х/ф «Друзья по сексу»
23.00 Х/ф «Американский пирог»
00.50 Х/ф «Удачи, Чак!»
02.45 Служба розыска детей

5 КАНАЛ

06.00, 21.40, 03.00 Время-Time
06.35 Полигон
07.00, 08.00, 21..25, 00.10 Актуально
07.15, 07.30, 08.15 Хроника дня
07.25, 08.55, 10.50 Обзор прессы
07.45 Драйв
09.00, 10.00, 11.00, 12.00, 13.00, 14.00, 15.00, 16.00, 17.00, 18.00, 19.00, 21.00, 22.00, 23.00, 00.00, 01.00 Время новостей
09.25, 17.40 Время общины
09.40, 10.10, 11.10, 12.25, 13.10, 16.10, 17.10, 18.10, 19.50, 00.25, 01.15 Информбенд
12.30 Брифинг МО
14.10, 23.15, 02.15, 05.15 Машина времени
15.30 Невыдуманные истории
22.10 Линейка документальных проектов
03.15 Кино с Я. Соколовой

ПРЯМОЙ

06.00, 07.15, 08.15 «Новый день»
07.00, 08.00, 09.00, 10.00, 11.00, 12.00, 13.00, 14.00, 15.00, 16.00, 18.00, 19.45 «Репортер». Новости
09.15, 10.15, 11.15 «Прямой трафик»
12.10, 14.10, 16.10 «Криминал»
12.20, 16.20 «Горячая тема»
13.15, 14.20, 15.15 «Детали на «Прямом»
17.00 Ток-шоу «Ситуация» с Мариной Леончук
18.15 «Эхо Украины» с «Матвеем Ганапольским
20.00 Ток-шоу «Прямой эфир»
22.00 «Прямой» контакт» с Тарасом Березовцом
23.00 «Вересень+1»

ТРК

06.00 ТЕТ Мультиутро
08.00, 09.00, 17.30, 20.00, 21.00 Однажды под Полтавой
08.30, 09.30, 17.00, 20.30, 21.30 Танька и Володька
10.00, 19.00 4 свадьбы
12.00, 18.00 Панянка-селянка
14.00 Х/ф «Мармадюк»
15.30, 22.00 Сказки У Кино
16.30 Однажды в Одессе
23.00 Семейка У
00.00 Т/с «Хамелеон»
01.00 17+
02.15 Теория измены
03.05 Т/с «Домашний арест»
03.55 Виталька
05.50 Полезные подсказки

УКРАИНА

06.30, 07.10, 08.15 Утро с Украиной
07.00, 08.00, 09.00, 15.00, 19.00, 23.00 Сегодня
09.30, 02.30 Звездный путь
11.30, 03.10 Реальная, мистика
13.30, 15.30, 04.45 Агенты справедливости
17.00 История одного преступления
19.50 Ток-шоу «Говорит Украина»
21.00 Т/с «Женский доктор 4»
23.20 Громкое дело
00.00, 02.15 Т/с «Вторая жизнь Евы»
01.45 Телемагазин

UA:ЧЕРНИГОВ

07.00, 07.35, 08.05, 08.35 Утро
07.30, 08.00, 08.30, 13.30, 17.00, 19.00, 20.30 Новости
09.00 UA.Фольк
09.55, 17.40 «Енеїда»
10.25 Бюджетники
10.50 Стань диким с нами
11.20 «Маріччин Першосвіт»
11.25 М/ф «Покахонтас»
12.15 М/ф «Ты и полиция»
12.20, 16.40 Двухколесные хроники
12.45 Утренний гость
13.00, 19.20, 20.50 Тема дня
13.40 Т/с «Эпоха чести»
15.10, 22.00 Рассекреченная история
16.05 Лайфхак
16.25 Путешествуем дома
17.15, 20.15 Бок о бок
18.05 Сильная судьба
19.45 Коррупция в деталях
21.20 Крым. Реалии
21.45 Твой дом

ДЕТИНЕЦЬ

00.00, 01.00, 03.10, 06.00, 07.00, 08.00, 09.00, 10.00, 11.00, 12.00, 13.00, 14.00, 15.00, 16.00, 17.00, 18.00, 19.00, 20.00, 21.00, 22.00, 23.00 Новини
00.10 Концерт Арсена Мірзояна
01.10, 06.10, 14.30 Лекція
01.30, 11.30, 22.40 Диктатори
03.30, 11.30, 17.40, 20.10 Машина часу
04.10, 12.10 Ровесники
05.10, 08.10 PRO ART
06.35, 07.30, 10.40, 15.30, 18.25 Хочу все знати
07.15, 15.10 М/с «Ведмеді-сусіди»
08.30, 12.30, 19.30, 20.30 Веселі саморобки
10.10, 18.10 LikeNews
13.10 Телеверсія концерту DakhaBrakha
16.10, 21.10 Т/с «Код»
19.10, 23.10 Ніч в музеї
23.30 Музичні кліпи

НТН

05.00 «Top Shop»
06.00 Т/с «Я - телохранитель»
07.50, 16.50, 02.55 «Случайный свидетель»
08.30, 12.30, 16.30, 19.00, 23.15, 02.25 «Свидетель»
09.00 Х/ф «Ко мне, Мухтар!»
10.40, 19.30 Т/с «Альпийский патруль»
12.50 «Будьте здоровы»
14.05, 03.10 «Вещественное доказательство»
18.20 «Стоимость жизни»
21.20, 23.45 Т/с «Хейвен»
01.35 «Тайны криминального мира»
03.35 «Легенды бандитской Одессы»
04.00 «Правда жизни»

М

06.00 Бандитская Одесса
08.30, 01.40 Правда жизни
09.20, 00.30 Вещественное доказательство
10.30, 18.00 Современные чудеса
11.25, 17.00 Мир дикой природы
12.25, 22.35 Суперчуття
13.25 Скептик
14.25, 19.40 В поисках истины
15.20 Горизонт
16.10, 21.45 Эффект Нострадамуса
18.55 Теория Заговора
20.45 Секреты Второй мировой
23.35 Загадки Вселенной
03.05 Бандитский Киев

БЕЛАРУСЬ 24

03.50, 20.00 Панорама
05.00, 06.20, 07.15 Доброе утро, Беларусь!
06.00, 07.00, 08.00, 11.00, 12.00, 14.00, 16.00, 18.00 Новости
08.10, 11.10, 18.15, 22.40 Сфера интересов
08.30, 16.25 24 вопроса
09.00 Спорт-кадр
09.40, 20.45 Вандруем разам
10.00, 16.05 Спецрепортаж
10.20 Формы жизни
10.25, 15.25, 00.55 Кулинария
11.25, 18.35 Я хочу это увидеть
12.05, 00.00 Здоровье
12.45, 17.15, 00.45 Спорт-микс
13.00, 01.25 Наукомания
13.30, 23.30 Записки на палях
14.15, 17.00 Новости региона
14.25, 21.40 Т/с «Голубка»
17.30, 23.00 Фактор силы
19.10 Поколение.by
19.30 Взгляд на Беларусь
21.05 Беларусы

UA:КУЛЬТУРА

09.00, 18.00, 23.00 Новости
09.05 Т/с «Росселлаа». (Италия).
10.00 Т/с «Дама под вуалью».
11.00 Бюджетный отдых. Рим
11.35 Ремесло по призванию.
12.00 «Пиккардийская Терция»
13.10 С весной в сердце. Концерт
14.10 Лекторий. Литература. Леопольд фон Захер-Мазох
14.40 Всемирное природное наследие. Гаваи
15.50 М/ф «Черный пират»
16.25 М/ф «Черный пират»
16.50 М/ф «Монстры и пираты»
17.00 Т/с «Эпоха чести»
18.30 Участники первого полуфинала на Евровидение
19.00 Гранд-концерт к 80-летию Леси Дичко
20.30 Т/с «Эпоха чести»
21.20 Х/ф «Старый добрый День благодарения». (США)
23.25 Сильная судьба. Без обмежень

ПЛЮС ПЛЮС

09.20 М/с «Приключения Котигорошка и его друзей»
10.35 М/с «Пин Пингвин»
11.10 Мир ждет открытий
11.15 Говорим по-украински
11.20 М/ф «Лис Микита»
13.50 М/с «Шиммер и Шайн»
14.20 М/с «Щенячий патруль»
14.40 М/с «Расти Механик»
15.10 М/с «Рев и Рамбл»
15.30 М/с «Литтл Чармерс»
16.00, 19.45 М/с «Вампирина»
16.25, 20.10 М/с «София Прекрасная»
16.50 М/с «Шахерезада»
17.20 М/с «Чиндзяго»
17.40, 21.30 М/с «Пингвины Мадагаскара»
18.05, 21.50 М/с «Кунг-фупанда»
18.35 М/с «44 кота»
19.00 М/с «Леди Баг и Супер Кот»
20.40 М/с «Звездная принцесса и силы зла»

RTVi

08.00 Мультфильмы
08.30, 09.15, 03.30 Особое мнение
09.10, 10.30, 18.55 Прогноз погоды
10.00, 02.00 Новости
10.35, 22.00 Сквозной эфир. Нью-Йорк
14.30, 21.00, 07.00 Час Speak
15.30 N+2
16.00 Редакция. Спецвыпуск
16.30 Разговор с Лабковским
17.00, 18.00, 05.00, 06.00 Т/с «Под прикрытием»
19.00 Профессия - шеф
19.45 Новости. Израиль
20.00 Newstalk LIVE
02.30 Newstalk

EUROSPORT1

02.00 Циклокросс. Чемпионат мира. Дюбендорф. Женщины
02.30, 08.00, 19.00 Легкая атлетика. World Indoor Tour. Дюссельдорф
04.00, 14.00, 14.55, 20.05 Снукер. Мировой Гран-при. Челтнем. 1-й раунд
06.00 Горные лыжи. Кубок мира
07.00 Горные лыжи. Кубок мира. Гармиш-Партенкирхен. Мужчины. Слалом-гигант. 2-я попытка
09.30 Теннис. Australian Open. Женщины. Финал
10.30 Теннис. Australian Open. Мужчины. Финал
11.30, 12.30 Прыжки на лыжах с трамплина. Кубок мира. Сапporo. HS 137
20.55 Снукер. Мировой Гран-при. Челтнем. 2-й раунд

ФУТБОЛ 1

06.00, 08.00, 10.15 Топ-матч
06.10 Валенсия - Сельта.
08.10 Аталанта - Дженоа. Чемпионат Италии
10.00, 15.40, 22.30 Футбол NEWS
10.25 Шахтер - Македония. Контрольная игра
11.15, 16.45 Yellow
12.25 Чемпионат Испании.
13.20 Ювентус - Фиорентина. Чемпионат Италии
15.10 Журнал. УЕФА ЕВРО 2020
15.55 Шахтер - Сеннерйоок. Контрольная игра
17.55 Чемпионат Италии.
18.50 Лейпциг - Боруссия (М). Чемпионат Германии
20.40 Реал - Атлетико. Чемпионат Испании
22.45 Чемпионат Германии.
23.40 Сассуоло - Рома. Чемпионат Италии
02.25 Барселона - Леванте

XSPORT

00.50, 04.50, 07.00, 07.40, 08.20, 18.30, 21.00 Xsport News
01.00, 04.10, 18.40 Xsport Студия
01.20 Смешанные единоборства
05.00, 12.30, 14.00 Телемагазин
06.00, 07.10, 13.30, 14.45 Наша рыбалка
07.50 Ледниковый период
08.30 Бокс. KOTV Classics
10.30 Жизнь на кону
11.30, 15.10 Битвы роботов
16.20 Х/ф «За кровь к победе»
18.55 Баскетбол. Суперлига Пари-Матч. Прометей - Одесса.
21.10 Бокс. Артем Далакян - Брайн Вилория
22.10 Бойцовский клуб
22.40 Х/ф «Достучаться до небес»

HISTORY

07.15, 05.35 «Невероятные изобретения»
07.45 «Мифы и чудовища»
08.35, 09.30, 10.25, 11.15, 12.10, 13.05 «Смертоносный интеллект»
13.55, 14.50 «Карты убийства»
15.45, 16.40, 17.30, 18.30 «Загадочные убийства: царственные особы»
19.20 «Тайны британских замков»
20.00, 01.40 «Боевые корабли»
21.05, 04.05, 04.50, 06.00 «Музейные тайны»
22.00, 02.30 «Охота за сокровищами нацистов»
22.50, 03.20 «Настоящая игра престолов»
23.45, 00.40 «Загадки Египта»

VIASAT NATURE

06.40, 07.30, 08.20, 09.15, 10.05, 10.55, 11.40, 13.25, 18.10 «Ветеринар из Йоркшира»
12.30, 21.40 «Речные чудовища»
14.15, 14.40, 15.05 «Постыдные проблемы питомцев»
15.30 «Из любви к собакам»
15.55 «Из любви к собакам»
16.20, 20.45 «Суперветеринар: Ноэл Фитцпатрик»
17.15 «Мир природы - Лобо - волк, который изменил Америку»
19.00 «Вторжение гигантских питонов»
19.50 «Удивительное семейство псовых»
22.35, 01.10 «Анатомия крупнейших животных»
23.30, 23.55 «Природа в кадре»
00.20 «Жуткие, настоящие и странные»

Animal Planet

07.00, 06.35 Аэропорт для животных
07.25, 21.05 Дома на деревьях
08.15 Аквариумный бизнес
09.10 Доктор Джефф: ветеринар Роки-Маунтин
10.05 Живой или вымерший
11.00, 11.55, 15.35 Планета мутантов
12.50 Спасти орангутана
13.45, 22.55, 00.45 На свободу с питбулем
14.40 Адская кошка
16.30 Невероятные бассейны
17.25 Будни ветеринара
18.20, 19.15, 20.10 Меконг: душа реки
22.00 Кошка против собаки
23.50 После нападения
01.40 Зоопарк
02.35 Суровая справедливость
03.25 Отдел по защите животных

2+2

06.00, 07.50 Т/с «Ответный удар»
09.30, 18.15 «Спецкор»
10.10, 18.50 «ДжеДАИ»
10.50, 17.20 «Затерянный мир»
13.45 Х/ф «Помпеи: Апокалипсис»
15.15 Х/ф «Стукач»
19.25 Т/с «Ментовские войны. Харьков-2»
21.30, 23.05 Т/с «CSI: Место преступления-5»
00.50 «Облом.UA.»
05.30 Телемагазины

БИГУДИ-ТВ

06.00 Полезные подсказки
07.00, 11.00, 02.00 Улыбнитесь, вам это клицу
07.35, 00.20, 01.15 Т/с «Только любовь»
09.15, 01.00 Телемагазин
12.10 Прости меня, моя любовь
13.50 Т/с «Моя чужая жизнь»
15.45, 22.40 Т/с «Согласна»
16.35, 21.50 Т/с «Поворот судьбы»
17.30, 23.30 Семейные мелодрамы

НЛО.TV

06.00, 06.30, 04.50 Оттак мастак!
07.00 М/ф «Стражи Галактики»
07.50 М/ф «Человек-паук»
08.40 Т/с «Сышишь-шоу».
10.10 Т/с «Сышишь-шоу. Барн.
11.10 Т/с «Дефективы».
12.15 Т/с «Скорая».
13.20 М/с «Американский папа».
14.40 М/с «Симпсоны».
16.40 Т/с «Все женщины - ведьмы»
18.20 Т/с «Морская полиция: охота на убийц».
21.50 Т/с «СуперКопы».
23.30 Бомжехотела.
03.05 Чистоплюи.

К1

06.30 «TOP SHOP»
07.50 М/с «Гарфилд Шоу»
08.15 «Орел и Решка. Шопинг»
09.10, 19.10 «Орел и Решка. Рай и ад»
11.10, 17.25, 00.00 Т/с «Охотники за древностями»
14.30, 22.00 «Орел и Решка. Вокруг света»
21.00 «Орел и Решка. Морской сезон»
00.50 Т/с «Дорогой доктор»
02.20 «Ночная жизнь»

К2

07.30, 15.40 Идеи для ремонта
08.20 Звездные невероятные судьбы
09.10 Сенсации экрана
09.40, 17.30, 20.40 Дачный ответ
10.30, 18.20 Удачный проект
12.10, 15.00, 00.40 Полезные советы
13.00 Гордон Рамзи готовит дома
14.00 Специя
16.00 Мастера ремонта
16.40, 21.30 Звездные судьбы
19.00 Квартирный вопрос
22.10 Готовим вместе
01.40 Формула любви
03.20 Арт-пространство

ZOOM

06.00, 04.30 Мультфильмы
06.30, 01.10 Телемагазин
07.30, 08.30, 18.30, 20.10, 01.40 Хи и Ха
11.00, 16.20 Правда жизни. Профессии
12.30 Дом на зависть всем
13.20 Звездные невероятные судьбы
14.20 Инстаграмур
15.20 Досье Голливуда
22.10 Бойцовский клуб
23.00 Штучки
02.20 Карамболь
03.00, 05.30 Zoom Music

ТВ

06.00, 10.30 «Взгляд изнутри»
06.30 Мультфильмы
07.00, 13.00 «Искусство»
08.00, 10.00 «Ароматы»
08.30, 03.30 «Мегаполисы»
09.00, 23.00 «7 эпох Британии»
11.00, 14.00, 19.00, 04.00 «Прайм. Аналитика»
13.30 «ТБУ» (Незалежко. Блогер)
16.00, 01.00 «Горячая линия»
18.00, 00.00 Т/с «Пуаро»
21.00 «Без протокола»
21.45 Т/с «Пуаро»
22.45 «Позитивные новости»
03.00 «Воспоминания»

TV1000

08.30 Х/ф «Бандитки»
10.20 Х/ф «Робин Гуд: Принц воров»
12.55 Х/ф «Случайный муж»
14.30 Х/ф «Белфегор - призрак Лувра»
16.10 Х/ф «Облачный атлас»
19.10 Х/ф «Поймай толстуху, если сможешь»
21.10 Х/ф «Эволюция»
22.55 Х/ф «Правила виноделов»
01.15 Х/ф «Светская жизнь»
03.00 Х/ф «Социальная сеть»
05.10 Х/ф «Любовь и другие лекарства»

TV1000 ACTION

07.30 Триллер «Переговорщик».
10.00 Боевик «Рэмбо: Первая кровь 2».
11.45 Х/ф «Орел Девятого легиона».
13.40 Х/ф «Другой мир».
15.45 Боевик «Другой мир 2: Эволюция».
17.35 Боевик «Другой мир: Восстание ликанов».
19.10, 05.40 Боевик «Другой мир: Пробуждение».
20.35 Комедия «Гудзонский ястреб».
22.25 Боевик «Халк».
01.15 Ужасы «Женщина в черном».

СОЛНЦЕ

06.00 3х4. Самое смешное домашнее видео
07.50 Джейми Оливер
11.00 Т/с «Преступление в раю».
14.15 Правила жизни
17.20, 19.15, 20.55, 22.35 Горячие новости на Солнце
17.25 Т/с «Молчаливый свидетель».
19.20 Т/с «Гаваи 5-0».
21.00 Т/с «Мыслить как преступник».
22.40 Т/с «СиЭсАй: Нью-Йорк».
00.40 Т/с «Ночь на Солнце».
01.45 Параллельный мир

ZIK

00.00, 07.00, 21.00 Детали дня
01.00, 18.00, 23.00 Любой из нас Президент
02.00 Народ против!
06.00, 19.00, 22.00 HARD с Влащенко
08.00, 09.00, 10.00, 11.00, 12.00, 13.00, 14.00, 15.00, 16.00, 17.00, 20.00 #Новости
08.10, 09.10, 10.10, 11.10 Замечательная четверка. Утро
12.10, 13.10, 14.10 Замечательная четверка
15.10, 16.10, 17.10 Замечательная четверка. Вечер
20.10 Нужно поговорить

ЧТО В МИРЕ ИНТЕРЕСНОГО?

Современный «Диоген»

В ЮАР мужчина больше двух месяцев сидит в бочке на столбе. Он уже побил собственный рекорд, но слезать не собирается.

В 1997 году Вернон Крюгер просидел в 500-литровой винной бочке 67 дней. В этот раз он намерен провести там 80 дней. Чтобы усложнить задачу, мужчина установил «жилище» на верхушке 25-метрового столба.

Крюгер говорит, что сидеть в бочке не так уж плохо. Он ведет активную жизнь: раздает интервью, общается в соцсетях и делает из бочки прямые эфиры. Еду мужчине поставляют из ресторанов: кладут в ведро и поднимают на тросе. Самым сложным для будущего рекордсмена является сон:

– *Я должен лежать в позе эмбриона и часто просыпаюсь от боли.*

По словам Крюгера, у него были веские причины поселиться в бочке. Когда мужчина все-таки решится вернуться на землю, его заберут на вертолете.

Романтичный конкурс

Сервис бронирования жилья сайт Airbnb предлагает в День святого Валентина бесплатно переночевать в доме Джульетты в итальянской Вероне. Одного победителя выберут на конкурсе.

Чтобы участвовать в конкурсе, нужно описать свою историю любви на английском языке и отправить на сайт Airbnb до полуночи 2 февраля.

В план «ночевки» входит ужин при свечах от повара мишленовского ресторана, прогулка по Вероне и фотосессия.

Дом Джульетты представляет собой дворик с балконом, где, как предполагается, Ромео признался Джульетте в любви. Каждый день туда приезжают сотни туристов.

Кстати, балкон Джульетты не настоящий. Британская газета Daily Mail опубликовала список популярных «фальшивых» достопримечательностей. В него вошли как места, созданные для фильмов, так и «новоделы» под туристов.

Город в пене

Из-за шторма «Глория» испанский город Тосса-де-Мар на побережье Коста-Брава затопило морской пеной.

Городские власти назвали ситуацию сложной, однако сообщили, что пена не представляет угрозы для людей.

Местные жители пытались бороться с пеной и очистить от нее улицы, но сильный ветер, который постоянно ее взбивал, затруднял очистку. Владельцы ресторанов, расположенных на берегу и пострадавших от наводнения, назвали ситуацию катастрофической.

■ ГЕРОЇ НЕ ВМИРАЮТЬ

ЖИВКОВИЧ Владислав Хайдарович

(30.07.1975 – 18.02.2015)

Народився 30 липня 1975 року в Ангарську Іркутської області (РФ).

У 1990 році закінчив Мринську загальноосвітню школу Носівського району, у 1993 році – Мринське професійно-технічне училище №33 за спеціальністю «бухгалтер сільськогосподарського виробництва». Потім – Ніжинський державний університет імені Миколи Гоголя за спеціальністю «соціальний педагог».

Військовослужбовець Збройних сил України. Старший прапорщик 101-ї бригади охорони Генерального штабу Збройних сил України, командир автомобільного взводу 30-ї автобази забезпечення МО України. З листопада 2014 року – командир взводу 25-го окремого мотопіхотного батальйону «Київська Русь».

Загинув 18 лютого 2015 року в районі міста Дебальцеве Донецької області.

Похований 21 лютого 2015 року в Мрині.

Указом Президента України №553 від 22 вересня 2015 року «За мужність, самовідданість і високий професіоналізм, виявлені у захисті державного суверенітету і територіальної цілісності України, вірність військовій присязі» нагороджений орденом Богдана Хмельницького III ступеня (посмертно).

У пам'ять про Владислава Живковича у серпні 2015 року на території Міністерства оборони України, у грудні 2015 року на будівлі Мринської загальноосвітньої школи, а в лютому 2016 року на будівлі Мринського професійно-технічного училища встановлені меморіальні дошки.

КУСЛІЙ Олег Григорович

(01.08.1978 – 18.02.2015)

Народився 1 серпня 1978 року в Борзні.

У 1993 році закінчив Борзнянську загальноосвітню школу імені Христини Алчевської.

Працював охоронцем у Гостомелі Київської області.

Призваний до Збройних сил України у вересні 2014 року. Сержант, командир відділення 13-го окремого мотопіхотного батальйону 1-ї окремої танкової бригади.

Загинув 18 лютого 2015 року в місті Дебальцеве Донецької області.

Похований 12 березня 2015 року в Борзні.

Указом Президента України №103 від 21 березня 2016 року «За особисту мужність і високий професіоналізм, виявлені у захисті державного суверенітету та територіальної цілісності України» нагороджений орденом «За мужність» III ступеня (посмертно).

У пам'ять про Олега Куслія у вересні 2015 року на будівлі Борзнянської загальноосвітньої школи імені Христини Алчевської встановлена меморіальна дошка.

Джерело: Чернігівський обласний історичний музей ім. Василя Тарновського

ІМЕНИННИКИ: Ксения, Оксана, Иван, Павел, Денис

ДЕНЬ ХОРОШ для решения финансовых вопросов, однако плох для начала больших дел. Не рекомендуются путешествия и смена работы. Удачен для общения с начальством. Хорошо подходит для физических нагрузок. Сегодня полезно посетить баню или сауну. Сны правдивы и отражают проблемы, которые надо решить.

13 лунный день. Луна в Раке. Молодая Луна | Восход: 7.27. Закат: 16.52. Долгота дня: 9.24

Четверг, 6 февраля

UA:ПЕРВЫЙ

06.00 М/с «Книга джунглей»
06.30, 07.00, 08.00, 09.00, 09.25, 13.00, 15.00, 18.00, 21.00, 23.10, 02.00, 03.35, 05.00 Новости
06.35, 07.10, 08.10, 09.10 Доброе утро, Страна!
09.30 Т/с «Домашние огни»
11.15 «Ароматы Южной Африки»
12.00 «Ароматы Шотландии»
12.30 «Ароматы Испании»
13.10 UA:Фольк. Воспоминания
14.25 «Ароматы Перу»
15.10 Энеида
16.15 «Борьба за выживание»
17.25, 02.40, 05.25 #ВУКРАИНЕ
18.25 «Обратный отсчет»
21.30, 23.40, 02.25 UA:Спорт
21.45 Коррупция в деталях
22.15 Т/с «Эпоха чести»

1+1

06.30, 07.10, 08.10, 09.10 «Завтрак с 1+1»
07.00, 08.00, 09.00, 12.00, 16.45, 19.30, 05.35 ТСН
09.25 «Жизнь знаменитых людей 2020»
10.20 «Жизнь знаменитых людей»
11.15, 12.20 «Меняю жену»
13.25, 14.25 «Мир наизнанку - 8: Непал»
15.30 Т/с «Великолепный век. Роксолана»
17.10 Т/с «Мама»
20.45, 21.40 Т/с «Худшая подруга»
22.30 «Право на власть 2020»
00.45 «Деньги 2020»
01.50 «Игры приколов»

ІНТЕР

05.30, 22.05 «Следствие вели»
07.00, 08.00, 09.00, 12.00, 17.40 Новости
07.10, 08.10, 09.20 «Утро с Интером»
10.00 «Полезная программа»
11.05, 12.25 Т/с «Меня зовут Мелек»
12.55 Х/ф «Притворись моим парнем»
14.45, 15.40 «Вещдок»
16.35 «Вещдок. Особый случай»
18.00, 19.00, 01.35 Ток-шоу «Касается каждого»
20.00, 03.05 «Подробности»
21.00 «Вещдок. Особый случай. Эхо войны»
23.50 Т/с «Искушение» Заключительная серия
03.50 «Дневник беременной»
05.05 «Top Shop»

СТБ

06.15, 18.00 Один за всех
07.25 Ультиматум
09.05 Т/с «Коли ми вдома.
Нова історія»
12.05 МастерШеф
17.25, 21.55 Відлік часу
17.30, 22.00 Окна-новости
20.05 Т/с «С волками жить»
22.40 Я соромлюсь свого тіла

ICTV

04.20 Эврика!
04.30 Студия Вашингтон
04.35 Факты
04.55 Т/с «Отдел 44»
05.40 Гражданская оборона
06.30 Утро в большом городе
08.45 Факты. Утро
09.15, 19.20 Чрезвычайные новости с Константином Стогнием
10.05 Секретный фронт
11.00, 13.20 Х/ф «Рождение нации»
12.45, 15.45 Факты
13.45, 16.20 Х/ф «Отступники»
17.00, 21.20 Т/с «Участковый из ДВР3»
18.45, 21.00 Факты. Вечер
20.15 Антизомби. Дайджест
23.05 Х/ф «Омерзительная восьмерка»
02.05 Стоп-10

Н

03.00, 01.45 Зона ночи
03.50 Абзац
05.50 Варьяты
07.35, 09.00 Kids Time
07.40 М/с «Шоу Луни Тьюнз»
09.05 Х/ф «Знакомство с Факерами 2»
11.00 Т/с «Отчаянные домохозяйки»
13.10, 19.00 Кто сверху?
21.00 Х/ф «Охота на бывшую»
23.10 Х/ф «Американский пирог: Снова вместе»
01.40 Служба розыска детей

5 КАНАЛ

06.00, 21.40, 03.00 Время-Time
06.15, 08.55, 10.50 Обзор прессы
06.20, 14.10, 23.15, 02.15, 05.35 Машина времени
07.00, 08.00, 21.25, 00.10 Актуально
07.10, 12.55, 15.55, 18.55, 23.55 Погода в Украине
07.15, 08.15 Хроника дня
09.00, 10.00, 11.00, 12.00, 13.00, 14.00, 15.00, 16.00, 17.00, 18.00, 19.00, 21.00, 22.00, 23.00, 00.00 Время новостей
09.25, 17.40 Время общины
09.40, 10.10, 11.10, 12.25, 13.10, 16.10, 17.10, 18.10, 19.50, 00.20, 01.15 Информдень
12.30 Брифинг МО
15.30 Невыдуманные истории
22.10 Наблюдатель
03.15 Кино с Я. Соколовой

ПРЯМОЙ

06.00, 07.15, 08.15 «Новый день»
07.00, 08.00, 09.00, 10.00, 11.00, 12.00, 13.00, 14.00, 15.00, 16.00, 18.00, 19.45 «Репортер». Новости
09.15, 10.15, 11.15 «Прямой трафик»
12.10, 14.10, 16.10 «Криминал»
12.20, 16.20 «Горячая тема»
13.15, 14.20, 15.15 «Детали на «Прямом»
17.00 Ток-шоу «Ситуация» с Мариной Леончук
18.15 «Это Украины» с Матвеем Ганапольским
20.00 Ток-шоу «Прямой эфир»
21.30 «WATCHDOGS» (Антикоррупционные журналистские розследования)
22.00 «Прямой» контакт» с Тарасом Березовцом
23.00 «Вересень+1»

Мультиутро

06.00 ТЕТ Мультиутро
08.00, 09.00, 17.30, 20.00, 21.00 Однажды под Полтавой
08.30, 09.30, 17.00, 20.30, 21.30 Танька и Володька
10.00, 19.00 4 свадьбы
12.00, 18.00 Панянка-селянка
14.00 Х/ф «Железный Ганс»
15.30, 22.00 Сказки У Кино
16.30 Однажды в Одессе
23.00 Семейка У
00.00 Т/с «Хамелеон»
01.00 17+
02.15 Теория измены
03.05 БарДак
03.55 Витальска
05.50 Полезные подсказки

УКРАИНА

06.30, 07.10, 08.15 Утро с Украиной
07.00, 08.00, 09.00, 15.00, 19.00, 23.00 Сегодня
09.30, 02.30 Звездный путь
11.30, 03.10 Реальная мистика
13.30, 15.30, 04.45 Агенты справедливости
17.00 История одного преступления
19.50 Ток-шоу «Говорит Украина»
21.00 Т/с «Женский доктор 4»
23.20 По следам Андрея Геруса
00.00, 02.15 Т/с «Вторая жизнь Евы»
01.45 Телемагазин

UA:ЧЕРНИГОВ

07.00, 07.35, 08.05, 08.35 Утро
07.30, 08.00, 08.30, 13.30, 17.00, 19.00, 20.30 Новости
09.00 UA:Фольк
09.50 Загадки черновицких атлантов
09.55, 17.40 «Енеїда»
10.25 Бюджетники
10.50 Стань диким с нами
11.20 «Марійчин Першосвіт»
11.25 М/ф «Пожахонтас»
12.15 М/ф «Ты и полиция»
12.20, 16.25 Двухколесные хроники
12.45 Утренний гость
13.00, 19.20, 20.50 Тема дня
13.40 Т/с «Эпоха чести»
15.10, 22.00 Рассекреченная история
17.15, 20.15 Бок о бок
18.05 Сильная судьба
19.45 #ВУКРАИНЕ
21.20 Вместе
21.45 Своя земля

ДЕТИНЕЦЬ

00.00, 01.00, 06.00, 07.00, 08.00, 09.00, 10.00, 11.00, 12.00, 13.00, 14.00, 15.00, 16.00, 17.00, 18.00, 19.00, 20.00, 21.00, 22.00, 23.00 Новини
00.10 Телеверсія концерту DakhaBrakha
01.10, 06.10, 10.10, 19.10 Маши на часу
01.30, 03.30, 05.35, 09.30, 13.30, 19.30 Диктатори
03.10 PRO ART
04.10, 14.10 Лекція
05.10, 08.10, 13.10 Нін в музеї
06.30, 10.30, 14.30, 18.25, 20.25 Хочу все знати
07.10, 09.10, 17.30, 20.10 LikeNews
07.25, 15.10 М/с «Ведмеді-сусіди»
08.25, 12.30, 15.30 Веселі саморобки
11.10 Концерт ONUKA - «Live in Kyiv»
16.10, 21.10 Т/с «Код»
18.10, 23.10 Мандруй своє

НТН

05.00 «Top Shop»
06.00 Т/с «Я - телохранитель»
07.50, 16.50, 03.00 «Случайный свидетель»
08.30, 12.30, 16.30, 19.00, 23.15, 02.30 «Свидетель»
09.00 Х/ф «На войне как на войне»
10.40, 19.30 Т/с «Альпийский патруль»
12.50 «Стоимость жизни»
14.05, 03.20 «Вещественное доказательство»
18.20, 04.10 «Правда жизни»
21.20, 23.45 Т/с «Хейвен»
01.35 «Тайны криминального мира»
03.45 «Легенды бандитской Одессы»

М

06.00 Бандитский Киев
08.30, 01.50 Правда жизни
09.30, 00.40 Вещественное доказательство
10.40, 18.15 Современные чудеса
11.35, 22.45 Мир дикой природы
12.35 Особый отряд
13.25 Скептик
14.25, 19.55 В поисках истины
15.20 Взгляд изнутри
16.20 Эффект Нострадамуса
17.15 Суперчуття
19.05 Теория Заговора
20.45 Секреты Второй мировой
21.45 НЛО из прошлого
23.40 Горизонт
02.55 Врата времени

БЕЛАРУСЬ 24

07.15 Доброе утро, Беларусь!
08.00, 11.00, 12.00, 14.00, 16.00, 18.00 Новости
08.10, 11.10, 18.15, 22.45 Сфера интересов
08.30, 15.25 Взгляд на Беларусь
09.00, 16.05 Архітэктура
09.25, 01.30 Игры «на вырост»
10.00 АРТыШОК
10.15, 00.45 Все за стол
11.25, 18.35 Города Беларуси
12.10, 00.00 Детский доктор
12.45, 17.15, 00.35 Спорт-микс
13.00, 21.05 Понять и обезвредить
13.30, 23.30 Музеі Беларусі
14.15, 17.00 Новости региона
14.25, 21.40 Т/с «Голубка»
16.30, 23.00 События
17.30 «Игры на вырост»
19.10 Специальный репортаж
19.30, 02.15 24 вопроса
20.00 Панорама
20.45 Поколение.by

UA:КУЛЬТУРА

09.00, 18.00, 23.35 Новости
09.05 Т/с «Росселлаа». (Италия).
10.00 Т/с «Дама под вуалью».
11.05 Бюджетный отдых.
11.35 Ремесло по призванию.
12.00 Любовь живая. Концерт
13.30 С весной в сердце. Концерт
14.10 Кино. Тео Ангелопулос
14.40 Всемирное природное наследие. США. Национальный парк Гранд Каньон
15.50 М/ф «Черный пират»
16.25 М/ф «Черный пират»
16.50 М/ф «Монстры и пираты»
17.00 Т/с «Эпоха чести»
18.30 Культура диалога.
19.00 Лекторий. Литература наилучшее. Иван Багряный
19.35 Ремесло по призванию.
20.25 Западноукраинская Народная Республика
20.35 Т/с «Эпоха чести»
21.20 Х/ф «Лев зимой». (США)
00.00 «Обратный отсчет»

ПЛЮС ПЛЮС

09.20 М/с «ПочеМуха»
11.10 Мир ждет открытий
11.15 Говорим по-украински
11.20 М/ф «Лис Микита»
13.50 М/с «Шиммер и Шайн»
14.20 М/с «Щенячий патруль»
14.40 М/с «Расти Механик»
15.10 М/с «Рен и Рамбл»
15.30 М/с «Литтл Чармерс»
16.00, 19.45 М/с «Вампирина»
16.25, 20.10 М/с «София Прекрасная»
16.50 М/с «Шахерезада»
17.20 М/с «Нинджяго»
17.40, 21.30 М/с «Пингвины Мадагаскара»
18.05, 21.50 М/с «Кунг-фу панда»
18.35 М/с «44 кота»
19.00 М/с «Леди Баг и Супер Кот»
20.40 М/с «Звездная принцесса и силы зла»
22.20 М/с «Губка Боб»
23.10 Огги и кукарачи

RTVi

08.00 Мультфильмы
08.30, 09.15, 03.30 Особое мнение
09.10, 10.30, 18.55 Прогноз погоды
10.00, 02.00 Новости
10.35, 22.00 Сквозной эфир. Нью-Йорк
14.30 Нам надо поговорить
15.30 Профессия - шеф
16.00 Съедобное - несъедобное
16.30 Редакция. Спецвыпуск
17.00, 18.00, 05.00, 06.00 Т/с «Под прикрытием»
19.00, 07.00 На троих
20.00 Newstalk LIVE
21.00 Редакция
01.35 Дежурный по Нью-Йорку
02.30 Newstalk

EUROSPORT1

01.05, 06.00 Велоспорт. «Вуальта Валенсия». 1-й этап
02.00, 09.00 «Вопреки всему»
02.30, 13.00 Теннис. Australian Open. Мужчины. Финал
04.00, 14.00, 14.55, 20.05 Снукер. Мировой Гран-при. Четтнем. 2-й раунд
07.00 Сноуборд. Кубок мира. Гора Маммот. Хафпайп
08.00 Сноуборд. Кубок мира. Фельдберг. Борд-кросс
09.30 Shredding Monsters
10.30 Легкая атлетика. World Indoor Tour. Дюссельдорф
12.00 Теннис. Australian Open. Женщины. Финал
19.00 Прыжки на лыжах с трамплина. Кубок мира. Саппоро. HS 137
20.55 Снукер. Мировой Гран-при. Четтнем. 1/4 финала

ФУТБОЛ 1

08.00 Топ-матч
08.10 Шахтер - Македония. Контрольная игра
10.00, 15.40, 22.30 Футбол NEWS
10.15 Реал - Атлетико. Чемпионат Испании
12.05 Милан - Верона. Чемпионат Италии
13.55 Шахтер - Сеннерйоок. Контрольная игра
15.55 Боруссия (Д) - Унион. Чемпионат Германии
17.45 «Бундесл?га weekly». Чемпионат Германии
18.15 Лацио - Верона. Чемпионат Италии
20.00 Журнал. УЕФА ЕВРО 2020
20.30 Барселона - Леванте. Чемпионат Испании
22.45 Чемпионат Италии.
23.40 Ювентус - Фиорентина. Чемпионат Италии
01.30 Чемпионат Германии.

XSPORT

00.20, 04.50, 07.00, 07.40, 08.20, 18.30, 21.30 Xsport News
00.30, 04.10 Xsport Студия
00.50 Смешанные единоборства
03.20, 18.00 Бойцовский клуб
06.00, 07.10, 13.30 Наша рыбалка
07.50 Экстра-футзал
08.30 Бокс. KOTV Classics
10.30 Наука выживать
11.30 Битвы роботов
14.45 Бокс
15.20 Хоккей. Олимпиада 2022. Квалификация. Украина - Казахстан.
18.40 #Кружево
18.50 Х/ф «Достучаться до небес»
20.30 Бокс. Артем Далакян - Грегорио Леброн
21.40 Битва непобедимых
22.40 Х/ф «Черный пояс»

HISTORY

07.05 «Невероятные изобретения»
07.35, 08.50 «Владыки Тихоокеанского побережья»
10.00, 10.55, 11.50 «Частная жизнь»
12.50 «Частная жизнь»
13.40, 14.45 «Военные машины»
15.45, 16.40, 17.35, 18.25, 20.15, 02.00 «Боевые корабли»
19.20 «Загадки Египта»
21.10, 04.35, 05.20, 06.00 «Музейные тайны»
22.00, 02.55 «Охота за сокровищами нацистов»
23.00, 03.45 «Настоящая игра престолов»
23.55, 01.05 «История христианства»

VIASAT NATURE

06.05, 07.00, 07.50, 08.40, 09.30, 10.25, 11.20 «Дикие штучки»
12.10, 21.50 «Речные чудовища»
13.00, 18.15, 02.35 «Ветеринар из Йоркшира»
13.50, 14.15, 14.40, 15.05 «Постыдные проблемы питомцев»
15.30 «Из любви к собакам»
15.55 «Из любви к собакам»
16.20, 20.55 «Суперветеринар: Ноэл Фитцпатрик»
17.15 «Мир природы»
19.05 «Свирепые животные»
20.00 «Земля больших кошек»
22.45, 01.20 «Анатомия крупнейших животных»
23.40, 00.05 «Природа в кадре»
00.30 «Жуткие, настоящие и странные»

Animal Planet

07.00, 06.35 Аэропорт для животных
07.25, 00.45 Дома на деревьях
08.15 Аквариумный бизнес
09.10 Доктор Джефф: ветеринар Роки-Маунтин
10.05, 11.00, 11.55 Меконг: душа реки
12.50 Амба, русский тигр
13.45, 22.55 На свободу с питбулем
14.40 Адская кошка
15.35 Зоопарк
16.30 Невероятные бассейны
18.20, 19.15, 20.10, 03.25 Полиция Хьюстона
21.05, 04.15 Правосудие Техаса
22.00 Спасая слонов
23.50 После нападения
01.40 Кошка против собаки
02.35 Китовые войны
05.02 Плохой пес
05.49 Секреты природы

2+2

06.00, 07.50 Т/с «Ответный удар»
09.30, 18.15 «Спецкор»
10.10, 18.50 «ДжеДАИ»
10.50, 17.15 «Затерянный мир»
12.45 «Месть природы»
13.25 Х/ф «Морский город»
15.05 Х/ф «Гелиос»
19.25 Т/с «Ментовские войны. Харьков-2»
21.30, 23.05 Т/с «CSI: Место преступления-5»
00.50 «Облом.UA.»
05.30 Телемагазины

БИГУДИ-ТВ

06.00 Полезные подсказки
07.00, 11.00, 02.00 Улыбнитесь, вам это к лицу
07.35, 00.20, 01.15 Т/с «Только любовь»
09.15, 01.00 Телемагазин
12.10 Прости меня, моя любовь
13.50 Т/с «Моя чужая жизнь»
15.45, 22.40 Т/с «Согласна»
16.35, 21.50 Т/с «Поворот судьбы»
17.30, 23.30 Семейные мелодрамы

НЛО.TV

06.00, 06.30, 05.00 Оттак мастак!
07.00 М/ф «Стражи Галактики»
07.50 М/ф «Человек-паук»
08.40 Т/с «Сышишь-шоу». Бар».
10.05 Т/с «Сышишь-шоу. Бар».
11.10 Т/с «Дефективы».
12.15 Т/с «Скорая».
13.15 М/с «Американский папа».
14.35 М/с «Симпсоны».
16.40 Т/с «Все женщины - ведьмы»
18.20 Т/с «Морская полиция: охота на убийц».
21.50 Т/с «СуперКопы».
23.20 Мамахохотала.
02.50 Чистоплюи.

К1

06.30 «TOP SHOP»
07.50 М/с «Гарфилд Шоу»
08.15 «Орел и Решка. Шопинг»
09.10, 19.10 «Орел и Решка. Рай и ад»
11.10, 17.25, 00.00 Т/с «Охотники за древностями»
14.30, 22.00 «Орел и Решка. Вокруг света»
21.00 «Орел и Решка. Морской сезон»
01.45 Т/с «Дорогой доктор»
03.00 «Ночная жизнь»

К2

06.30, 08.00 Телемагазин
07.30, 15.40 Идеи для ремонта
08.20 Звездные невероятные судьбы
09.10 Сенсации экрана
09.40, 17.30, 20.40 Дачный ответ
10.30, 18.20 Удачный проект
12.10, 15.00, 00.40 Полезные советы
13.00 Гордон Рамзи готовит дома
14.00 Специя
16.00 Мастера ремонта
16.40, 21.30 Звездные судьбы
19.00 Квартирный вопрос
22.10 Готовим вместе
01.40 Формула любви
03.20 Арт-пространство

ZOOM

06.00, 04.30 Мультфильмы
06.30, 01.10 Телемагазин
07.30, 08.30, 18.30, 20.10, 01.40 Хи и Ха
11.00, 16.20 Правда жизни. Профессии
12.30 Дом на зависть всем
13.20 Звездные невероятные судьбы
14.20 Инстагламур
15.20 Досье Голливуда
22.10 Бойцовский клуб
23.00 Штучки
02.20 Карамболь
03.00, 05.30 Zoom Music

ТВ

06.00, 10.30 «Взгляд изнутри»
06.30 Мультфильмы
07.00 «Искусство»
08.00, 10.00 «Ароматы»
08.30, 03.30 «Мегаполисы»
09.00, 23.00 «7 эпох Британии»
11.00, 14.00, 19.00, 04.00 «Прайм. Аналитика»
13.00 «Без протокола»
13.45 «Позитивные новости»
16.00, 01.00 «Горячая линия»
18.00, 22.00, 00.00 Т/с «Пуаро»
21.00 «Международная панорама»
03.00 «Воспоминания»

TV1000

07.20 Х/ф «Правила виноделов»
09.35 Х/ф «Эволюция»
11.25 Х/ф «Поймай толстуху, если сможешь»
13.25 Х/ф «Любовь и другие лекарства»
15.25 Х/ф «Социальная сеть»
17.30 Х/ф «Бандитки»
19.10 Х/ф «Прости, хочу на тебе жениться»
21.10 Х/ф «1+1»
23.10 Х/ф «Ветреная река»
01.15 Х/ф «Невидимка»
02.50 Х/ф «Последний киногерой»
05.10 Х/ф «Кон-Тики»

TV1000 ACTION

07.10 Боевик «Другой мир: Восстание ликанов».
08.45 Комедия «Гудзонский ястребъ».
10.30 Боевик «Халк».
12.55 Ужасы «Женщина в черном».
14.35 Триллер «Ван Хельсинг»
16.55 Триллер «Не пойман, не вор».
19.10 Триллер «Законопослушный гражданин».
21.00, 05.20 Комедия «Криминальное чтиво».
23.45 Триллер «Перевозчик: Наследие».
01.30 Боевик «Шанхайский перевозчик».

СОЛНЦЕ

06.00 3х4. Самое смешное домашнее видео
07.50 Джейми Оливер
11.00 Т/с «Преступление в раю».
14.15 Правила жизни
17.20, 19.15, 20.55, 22.35 Горячие новости на Солнце
17.25 Т/с «Молчаливый свидетель».
19.20 Т/с «Гавайи 5-0».
21.00 Т/с «Мыслить как преступник».
22.40 Т/с «СиЭсАй: Нью-Йорк».
00.40 Т/с «Ночь на Солнце».
01.45 Параллельный мир

ZIK

00.00, 07.00 Детали дня
01.00, 06.00 HARD с Влащенко
02.00, 19.00 Народ против!
05.00, 18.00 Любой из нас Президент
08.00, 09.00, 10.00, 11.00, 12.00, 13.00, 14.00, 15.00, 16.00, 17.00 #Новости
08.10, 09.10, 10.10, 11.10 Замечательная четверка. Утро
12.10, 13.10, 14.10 Замечательная четверка
15.10, 16.10, 17.10 Замечательная четверка. Вечер

Пятница, 7 февраля

14 лунный день
Луна в Раке
Молодая Луна

Восход: 7.26
Закат: 16.54
Долгота дня: 9.28

ЛУЧШИЙ ДЕНЬ для решительных действий и начала важных дел. Хорош для бизнеса, смены работы и поездок. Нежелательно заключать браки. Идеальный день для голодания и очищения организма. Болезни этого дня быстро и легко проходят. Снам не придавайте большого значения.

ИМЕНИННИКИ: Григорий, Виталий, Александр, Владимир, Филипп

UA:ПЕРВЫЙ

09.00, 09.25, 13.00, 15.00, 18.00, 21.00, 23.10 Новости
09.10 Доброе утро, Страна!
09.30 Т/с «Домашние огни»
11.15 «Ароматы Южной Африки»
12.00 «Ароматы Испании»
13.10 «Браво, шеф»
14.25 «Ароматы Перу»
15.10 UA:Фольк
16.15 «Борьба за выживание»
17.25 Коррупция в деталях
17.55 Voxcheck
18.20 Тема дня
19.15 Дневник отбора на песенный конкурс «Евровидение-2020»
19.20 «Дикие животные»
19.55 «Животное оружие»
21.30, 23.40, 02.25 UA:Спорт
21.45 Первая колонка
22.15 Т/с «Эпоха чести»

1+1

06.30, 07.10, 08.10, 09.10 «Завтрак с 1+1»
07.00, 08.00, 09.00, 12.00, 16.45, 19.30, 04.20 ТСН
09.25 «Жизнь знаменитых людей 2020»
10.20 «Жизнь знаменитых людей»
11.15, 12.20 «Меняю жену»
13.25, 14.30 «Мир наизнанку - 8: Непал»
15.35 Т/с «Великолепный век. Роксолана»
17.10 Т/с «Мама»
20.25, 22.20 «Женский квартал 2019»
00.05 Х/ф «Хитмен: Агент 47»
01.50 «Рассмеши комика. Дети»
05.15 «Светская жизнь. 2020»

ІНТЕР

05.35, 23.00 «Следствие вели»
07.00, 08.00, 09.00, 12.00, 17.40 Новости
07.10, 08.10, 09.20 «Утро с Интером»
10.00 «Полезная программа»
11.00, 12.25 Х/ф «С вещами на вылет!»
13.10 Х/ф «Бандиты»
15.40, 23.50 «Вещдок»
16.35 «Вещдок. Особый случай»
18.00, 01.40 Ток-шоу «Касается каждого»
20.00 «Подробности недели»
22.00 Д/п «Олег Антонов - человек неба»
03.10 «Орел и Решка. Шопинг»
04.30 «Україна вражає»
05.05 «Top Shop»

СТБ

06.35 Один за всех
07.45 Т/с «Коли ми вдома. Нова історія»
08.45 Х/ф «Анжелика, маркиза ангелов»
10.55 Х/ф «Прекрасная Анжелика»
12.55 Х/ф «Анжелика и король»
14.55 Х/ф «Неукротимая Анжелика»
16.35, 18.00 Х/ф «Анжелика и султан»
17.25, 21.55 Відлік часу
17.30, 22.00 Окна-новости
19.00, 22.40 Хата на тата

ICTV

04.05 Сокровище нации
04.15 Эврика!
04.20 Служба розыска детей
04.25 Студия Вашингтон
04.30, 01.35 Факты
04.50 Т/с «Отдел 44»
05.40 Гражданская оборона
06.30 Утро в большом городе
08.45 Факты. Утро
09.15, 19.20 Чрезвычайные новости с Константином Стогнием
10.05 Антизомби. Дайджест
11.10, 13.20 Х/ф «Гранд-реванш»
12.45, 15.45 Факты
13.50, 16.20, 22.45 Скетч-шоу «На троих»
18.45 Факты. Вечер
20.05 Дизель шоу
02.05 Топ-10

Н

03.00 Зона ночи
03.50 Абзац
05.40 Варьяты
07.35, 08.50 Kids Time
07.40 М/с «Шоу Луни Тьюнз»
09.00 Х/ф «Голая правда»
11.00 Т/с «Отчаянные домохозяйки»
13.00, 19.00 Кто сверху?
21.00 Х/ф «Охотники за привидениями»
23.10 Х/ф «Удачи, Чак!»
01.00 Х/ф «Американский пирог»
02.55 Служба розыска детей

5 КАНАЛ

06.00, 21.40, 03.00 Время-Time
06.15, 08.55, 10.50 Обзор прессы
06.25, 14.10, 23.15, 02.15 Машина времени
07.00, 08.00, 21.25, 00.15 Актуально
07.10, 07.30, 08.15 Хроника дня
07.25 Драйв
09.00, 10.00, 11.00, 12.00, 13.00, 14.00, 15.00, 16.00, 17.00, 18.00, 19.00, 21.00, 22.00, 23.00, 00.00, 01.00 Время новостей
09.25, 17.40 Время общины
09.40, 10.10, 11.10, 12.25, 13.10, 16.10, 18.10, 19.50, 00.25, 01.15 Информдень
12.30 Брифинг МО
15.30 Невыдуманные истории
17.10 Кендзер
22.10 Линейка документальных проектов
00.50 ID JOURNAL

ПРЯМОЙ

06.00, 07.15, 08.15 «Новый день»
07.00, 08.00, 09.00, 10.00, 11.00, 12.00, 13.00, 14.00, 15.00, 16.00 «Репортер». Новости
09.15, 10.15, 11.15 «Прямой трафик»
12.15, 16.30 «Горячая тема»
13.15, 14.15, 15.15 «Детали на «Прямом»
16.10 «Криминал Итоги»
17.00 Ток-шоу «Ситуация» с Мариной Леончук
18.30 Спецпроект «Власть хохотала»
19.00 Ток-шоу «Эхо Украины» с Матвеем Ганапольским
22.00 Спецпроект

УКРАИНА

06.30, 07.10, 08.15 Утро с Украиной
07.00, 08.00, 09.00, 15.00, 19.00 Сегодня
09.30, 05.40 Звездный путь
11.30, 04.00 Реальная, мистика
12.30, 15.30 Т/с «Успеть все исправить»
17.00 История одного преступления
19.50 Ток-шоу «Говорит Украина»
21.00 Свобода слова Савика Шустера
00.00, 02.15 Т/с «Линии жизни»
01.45 Телемагазин

UA:ЧЕРНИГОВ

07.00, 07.35, 08.05, 08.35 Утро
07.30, 08.00, 08.30, 13.30, 17.00, 19.00, 20.30 Новости
09.00 UA.Фольк
09.55, 17.40 «Енеїда»
10.25 Бюджетники
10.50 Стань диким с нами
11.20 «Марійчин Першосвіт»
11.25 М/ф «Покахонтас»
12.15 М/ф «Ты и полиция»
12.20, 16.40 Двухколесные хроники
12.45 Утренний гость
13.00, 19.20, 20.50 Тема дня
13.40 Т/с «Эпоха чести»
15.10, 22.00 Рассекреченная история
16.05 Лайфхак
16.25 Путешествуем дома
17.15 Артефакты
18.05 Сильная судьба
19.45, 21.45 Своя земля
20.15 Сильные
21.20 Коррупция в деталях

ДЕТИНЕЦЬ

00.00, 01.00, 04.10, 06.00, 07.00, 08.00, 09.00, 10.00, 11.00, 12.00, 13.00, 14.00, 15.00, 16.00, 17.00, 18.00, 19.00, 20.00, 21.00, 22.00, 23.00 Новини
00.30, 02.30, 10.40, 20.35 Диктатори
01.10, 15.30 Машина часу
02.10, 11.10 Ніч в музеї
03.10 Концерт ONUKA
04.30, 06.10, 10.10, 20.10 Man'дрий своє
05.10, 14.40, 19.10 Ровесник
06.30, 08.30, 11.30, 19.35 Хочу все знати
07.10, 15.10 М/с «Ведмеді-сусіди»
07.30, 18.30 Веселі саморобки
08.10, 12.10 LikeNews
09.10, 18.10, 23.10 PRO ART
13.10 Концерт Сергія Бабкіна
16.10 Т/с «Код»
17.40 Хочу все знать
21.10 Х/ф «Загублене місто»

НТН

05.00, 04.50 «Top Shop»
06.00 Т/с «Я - телохранитель»
07.55, 16.50, 02.55 «Случайный свидетель»
08.30, 12.30, 16.30, 19.00, 23.15, 02.25 «Свидетель»
09.00 Х/ф «Сошедшие с небес»
10.40, 19.30 Т/с «Альпийский патруль»
12.50, 03.55 «Правда жизни»
14.05, 03.30 «Вещественное доказательство»
18.20 «Тайны мира»
21.20, 23.45 Т/с «Хейвен»
01.35 «Тайны криминального мира»

М

06.00 Бандитская Одесса
08.00, 01.45 Правда жизни
09.05, 00.35 Вещественное доказательство
10.15, 17.55 Современные чудеса
11.10, 22.45 Мир дикой природы
12.10 Особый отряд
13.00 Скептик
14.00, 19.40 В поисках истины
15.05, 20.45 Секреты Второй мировой
16.05 Эффект Нострадамуса
16.55 Суперчуття
18.45 Теория Заговора
21.45 НЛО из прошлого
23.40 Горизонт
02.40 Рискованная жизнь

БЕЛАРУСЬ 24

08.00, 11.00, 12.00, 14.00, 16.00, 18.00 Новости
08.10, 12.10, 18.15 Сфера интересов
08.30 24 вопроса
09.00, 15.30 События
09.30, 00.55 Кулинария
10.00, 16.05 Вот это спорт!
10.15 Формы жизни
10.20, 16.20, 22.20 На вылет
11.25, 17.30, 03.15 Маршрут построен
12.10, 00.05 Детский доктор
12.45, 17.15 Спорт-микс
13.00 Сила веры
13.30, 23.30 Записки на палях
14.15, 17.00 Новости региона
14.25 Т/с «Голубка»
18.35, 01.25 Плейлист
19.10 Вандруем разам
19.25 Беларусы
20.00 Панорама
20.45, 02.15 Клуб редакторов
21.25 Концерт

UA:КУЛЬТУРА

09.00, 18.00, 23.00 Новости
09.05 Т/с «Росселла». (Италия).
10.00 Т/с «Дама под вуалью».
11.00 Бюджетный отдых.
11.35 Ремесло по призванию.
12.00 Концерт А. Говорадло
13.05 Концерт группы «Друга ріка»
14.10 Музеи. Как это работает.
14.40 Панама
15.50 М/ф «Черный пират»
16.50 М/ф «Монстры и пираты»
17.00 Т/с «Эпоха чести»
18.30 Участники первого полуфинала. Отбор на Евровидение
19.00 Лекторий. Кино. Фарго
19.30 Ремесло по призванию.
20.25, 22.45 Дневник отбора участника на конкурс «Евровидение-2020»
20.35 Т/с «Эпоха чести»
21.20 Концерт. Bouquet Kyiv
23.25 Сильная судьба

ПЛЮС ПЛЮС

09.20 М/с «ПочеМуха»
11.10 Мир ждет открытий
11.15 Говорим по-украински
11.20 М/ф «Лис Микита»
13.50 М/с «Шиммер и Шайн»
14.20 М/с «Щенячий патруль»
14.40 М/с «Расти Механик»
15.10 М/с «Рев и Рамбл»
15.30 М/с «Лиття Чармерс»
16.00, 19.45 М/с «Вампирина»
16.25, 20.10 М/с «София Прекрасная»
16.50 М/с «Шахерезада»
17.20 М/с «Нинджяго»
17.40, 21.30 М/с «Пингвины Мадагаскара»
18.05, 21.50 М/с «Кунг-фу панда»
18.35 М/с «44 кота»
19.00 М/с «Леди Баг и Супер Кот»
20.40 М/с «Звездная принцесса и силы зла»
22.20 М/с «Губка Боб»

RTVi

08.00 Мультфильмы
08.30, 09.15, 03.30 Особое мнение
09.10, 10.30, 18.55 Прогноз погоды
10.00 Новости
10.35, 23.00 Сквозной эфир. Нью-Йорк
14.30 Прогулки по Израилю
15.00, 16.30, 03.00 Редакция. Спецвыпуск
15.30 Big Money
16.00 N+2
17.00, 18.00, 05.00, 06.00 Т/с «Под прикрытием»
19.00 Специальный Гость. Москва
20.00 Новые итоги
21.00, 07.00 Вы держитесь
22.00 На троих
02.00 Новые итоги

EUROSPORT1

01.00, 07.00 Велоспорт. «Тур Лангкави». 1-й этап
01.30, 12.30 Легкая атлетика.
02.30, 11.00, 18.00 Прыжки на лыжах с трамплина. Кубок мира. Саппоро. HS 137
04.00, 14.00, 14.55, 20.20 Снуокер. Мировой Гран-при.
06.00 Велоспорт. «Вуэльта Валенсии». 2-й этап
07.30 Теннис. Australian Open. Женщины. Финал
08.30 Теннис. Australian Open. Мужчины. Финал
09.30 Горные лыжи. Кубок мира.
10.15 Горные лыжи. Кубок мира. Гармиш-Партенкирхен. Мужчины. Слалом-гигант. 2-я попытка
18.55 Прыжки на лыжах с трамплина. Кубок мира.
20.55 Снуокер. Мировой Гран-при. Четвертьф. 1/2 финала

ФУТБОЛ 1

06.00 Топ-матч
06.10 Аталанта - Дженоа. Чемпионат Италии
08.00, 23.40 Yellow
08.10 Барселона - Леванте. Чемпионат Испании
10.00, 15.40, 22.30 Футбол NEWS
10.15 Боруссия (Д) - Унион. Чемпионат Германии
12.05, 04.00 Лацио - Верона. Чемпионат Италии
13.55 Шахтер - Македония. Контрольная игра
15.55 Реал - Атлетико. Чемпионат Испании
17.40 Кампдория - Наполи. Чемпионат Италии
19.25 Шахтер - Сеннерйоск. Контрольная игра
21.10 Чемпионат Италии.. Премьера
21.40 Рома - Болонья. Чемпионат Италии
23.50 Чемпионат Испании.

XSPORT

00.20, 04.50, 07.00, 08.20, 18.30, 21.30 Xsport News
00.30 Хоккей. Олимпиада 2022. Украина - Казахстан
03.20, 07.50, 10.20, 21.00 Бойцовский клуб
04.10, 18.40 Xsport Студия
07.10, 15.00 Наша рыбалка
08.30 Бокс. KOTV Classics
10.50 Хоккей. Олимпиада 2022. Квалификация. Польша - Украина.
13.30 Пресс-конференция и взвешивание. Артем Далакян - Хосбер Перес
16.05 Смешанные единоборства. Нью-Йорк
16.50 Х/ф «Черный пояс»
18.55 Баскетбол. Суперлига Пари-Матч. Прометей - Химик.
21.40 Битвы роботов
22.40 Х/ф «Без вины виноватый»

HISTORY

07.20 «Китай. Тайны Запретного города»
08.20, 09.15 «Генрих и Анна: любовники, изменившие историю»
10.10, 11.05, 12.00 «Елизавета I и ее враги»
12.55, 13.50 «В поисках «Восточного экспресса»
14.40, 15.40 «Николай и Александра: последние монархи России»
16.40, 17.50 «От Мировой войны к Холодной войне»
19.00 «История христианства»
20.10, 01.40 «Боевые корабли»
21.05, 04.15, 05.00 «Музейные тайны»
22.00, 02.35 «Охота за сокровищами нацистов»
22.55, 03.30 «Настоящая игра престолов»
23.50, 00.50 «Частная жизнь»

VIASAT NATURE

08.00 «Дневники катастроф 2017»
09.00, 09.50, 10.45, 11.35, 19.55 «Коварная Земля»
12.30, 21.45 «Речные чудовища»
13.25, 18.10, 01.55 «Ветеринар из Йоркшира»
14.10, 14.35, 15.00, 05.10 «Постыдные проблемы питомцев»
15.25 «Из любви к собакам»
15.50 «Из любви к собакам»
16.20, 20.50 «Суперветеринар: Нозал Фитцпатрик»
17.15 «Мир природы - крылатые охотники на обезьян»
19.00, 19.30 «Зоосад Криса Хамфри»
22.40, 01.10 «Анатомия крупнейших животных»
23.30, 23.55 «Природа в кадре»
00.20 «Жуткие, настоящие и странные»

Animal Planet

07.00, 06.35 Аэропорт для животных
07.25 Дома на деревьях
08.15 Аквариумный бизнес
09.10 Доктор Джефф: ветеринар Роки-Маунтин
10.05, 11.00, 11.55, 03.25 Полиция Бьюфорта
12.50 Спасение животных: ураган Харви
13.45, 22.55 На свободу с питбулем
14.40 Адская кошка
15.35, 00.45, 04.15 Правосудие Техаса
16.30 Невероятные бассейны
17.25 Будни ветеринара
18.20, 19.15, 20.10 Большие кошки Кении
21.05 Защитники животных
22.00 Доктор Ди: ветеринар Аляски - Сезон
23.50 После нападения
01.40 Спасая слонов

2+2

06.00, 07.50 Т/с «Ответный удар»
09.30, 18.15 «Спецкор»
10.10, 18.50 «ДжеДАЙ»
10.50, 17.20, 01.10 «Затерянный мир»
12.45, 03.50 «Совершенно секретно-2017»
13.15 «Месть природы»
13.40 Х/ф «Чужой: Завет»
15.50 Х/ф «Цифровая радиостанция»
19.25 Х/ф «Во имя короля»
21.50 Х/ф «Во имя короля-2»
23.40 Х/ф «Во имя короля-3»
01.55 «Облом.UA..»
05.30 Телемагазины

БИГУДИ-ТВ

06.00 Полезные подсказки
07.00, 11.00, 02.00 Улыбнитесь, вам это клицу
07.35, 00.20, 01.15 Т/с «Только любовь»
09.15, 01.00 Телемагазин
12.10 Прости меня, моя любовь
13.50 Т/с «Моя чужая жизнь»
15.45, 22.40 Т/с «Согласна»
16.35, 21.50 Т/с «Поворот судьбы»
17.30, 23.30 Семейные мелодрамы

НЛО.TV

06.00, 06.30, 05.00 Оттак мастак!
07.00 М/ф «Стражи Галактики»
07.50 М/ф «Человек-паук»
08.40 Т/с «Сышишь-шоу».
10.10 Т/с «Сышишь-шоу. Бар».
11.10 Т/с «Дефективы».
12.10 Т/с «Скорая».
13.10 М/с «Американский папа».
14.35 М/с «Симпсоны».
16.40 Т/с «Все женщины - ведьмы».
18.20 Т/с «Морская полиция: охота на убийц».
21.00 Х/ф «Тренировочный день».
23.30 Х/ф «Лестница Иакова».
01.30 Мамахохотала.

К1

06.30 «TOP SHOP»
07.50 М/с «Гарфилд Шоу»
08.15, 00.50 «Орел и Решка. Шоппинг»
09.10 «Орел и Решка. Рай и ад»
11.10 Т/с «Охотники за древностями»
14.30, 22.00 «Орел и Решка. Вокруг света»
17.25 Х/ф «Больше, чем жизнь»
19.10 Х/ф «Дьявол и Дэниэл Вебстер»
21.00 «Орел и Решка. Морской сезон»
01.50 «Ночная жизнь»

К2

06.30, 08.00 Телемагазин
07.30, 15.40 Идеи для ремонта
08.20, 03.40 Звездные невероятные судьбы
09.10 Сенсации экрана
09.40, 17.30, 20.40 Дачный ответ
10.30, 18.20 Удачный проект
12.10, 15.00, 00.40, 12.20 Полезные советы
13.00 Гордон Рамзи готовит дома
14.00 Специя
16.00 Мастера ремонта
16.40, 21.30 Звездные судьбы
19.00 Квартирный вопрос
22.10 Готовим вместе
01.40 Формула любви
03.20 Арт-пространство

ZOOM

06.00, 04.30 Мультфильмы
06.30, 01.10 Телемагазин
07.30, 08.30, 18.30, 01.40, 20.50 Хи и Ха
11.00, 16.20 Правда жизни. Профессии
12.30 Дом на зависть всем
13.20 Звездные невероятные судьбы
14.20 Инстаграмур
15.20 Досье Голливуда
22.10 Бойцовский клуб
23.00 Штучки
02.20 Карамболь
03.00, 05.30 Zoom Music

ТВ

06.00, 10.30, 04.00 «Взгляд изнутри»
06.30 Мультфильмы
07.00 «Искусство»
08.00, 10.00 «Ароматы»
08.30 «Мегаполисы»
09.00, 23.30 «7 эпох Британии»
11.00, 14.00, 19.00, 04.30 «Прайм. Аналитика»
13.00 «Искусство»
16.00, 01.30 «Горячая линия»
18.00, 22.00, 00.30 Т/с «Пуаро»
20.30 «ТБУ» (Незалежко. Блогер)
21.00 «Принцип Гольдарба»
23.00, 03.30 «Обзор международных новостей»

TV1000

07.15 Х/ф «1+1»
09.20 Х/ф «Прости, хочу на тебе жениться»
11.20 Х/ф «Бенфегор - призрак Лувра»
13.00 Х/ф «Последний киногерой»
15.20 Х/ф «Невидимка»
17.10 Х/ф «Кон-Тики»
19.10 Х/ф «Давайте потанцуем»
21.05 Х/ф «Крысиные Бега»
23.00 Х/ф «Гонка века»
00.55 Х/ф «Дыши ради нас»
03.15 Х/ф «Бандитки»
05.10 Х/ф «Робин Гуд: Принц воров»

TV1000 ACTION

08.20 Триллер «Законопослушный гражданин».
10.15 Триллер «Не поймай, не вор».
12.30 Триллер «Перевозчик: Наследие».
14.10 Боевик «Шанхайский перевозчик».
15.55 Х/ф «Реальные парни».
17.35 Драма «Апокалипсис: сегодня (1979/2001)».
21.10 Боевик «Рэмбо III».
23.00 Комедия «Призрачный патруль».
01.05 Боевик «13 Район: Ультиматум».
03.10 Триллер «Нечто».
05.10 Триллер «Время псов».

СОЛНЦЕ

06.00 3х4. Самое смешное домашнее видео
07.50 Джейми Оливер
11.00 Т/с «Преступление в раю».
14.15 Правила жизни
17.20, 19.15, 20.55, 22.35 Горячие новости на Солнце
17.25 Т/с «Молчаливый свидетель».
19.20 Т/с «Гаваи 5-0».
21.00 Т/с «Мыслить как преступник».
22.40 Т/с «СиЭсАй: Нью-Йорк».
00.40 Т/с «Ночь на Солнце».
01.45 Параллельный мир

ZIK

00.00, 03.00, 19.00 Народ против!
01.00, 06.00, 18.00 Любой из нас Президент
02.00, 07.00 HARD с Влащенко
08.00, 09.00, 10.00, 11.00, 12.00, 13.00, 14.00, 15.00, 16.00, 17.00 #Новости
08.10, 09.10, 10.10, 11.10 Замечательная четверка. Утро
12.10, 13.10, 14.10 Замечательная четверка
15.10, 16.10, 17.10 Замечательная четверка. Вечер

ГОРОСКОП

3 – 9 февраля

ОВЕН (21.03-20.04). Ваши силы, умения и способности будут в полной мере востребованы. Вас может потянуть на подвиги и авантюры, эти порывы лучше сдерживать. Домашние хлопоты в выходные только повысят настроение.

ТЕЛЕЦ (21.04-21.05). Настало время что-то изменить в отношениях с близкими людьми или с коллегами по работе. Постарайтесь не допускать агрессии и негатива, переключайте внимание окружающих на приятные мысли. Возможен неожиданный поворот к лучшему в партнерских отношениях за счет появления совершенно новой информации.

БЛИЗНЕЦЫ (22.05-21.06). Напряженная работа может вас немного утомить, но отличные финансовые перспективы станут для вас яснее и приятнее, что окупит все тяготы. Стоит снизить напряженный ритм работы и выкроить время для отдыха. В выходные любимый человек вас порадует, а любовь окрылит.

РАК (22.06-23.07). Неделя может оказаться для вас весьма благоприятной. Вам предстоит совершить неординарные поступки, впрочем, они обещают быть точны по исполнению и правильны по сути. В выходные придется разбираться с проблемами друзей. Взаимопонимание с окружающими будет идеальным.

ЛЕВ (24.07-23.08). Благоприятный для новых дел период. Постарайтесь рассчитывать время, связанное с поездками и перемещениями «с запасом». В разговорах и публичных выступлениях не злоупотребляйте остротами. В выходные «держитесь золотой середины».

ДЕВА (24.08-23.09). Удачное время для примирения с врагами и обретения новых друзей. Искренность, доброта и щедрость принесут неожиданный успех. Ваши желания начнут исполняться, если они не совсем фантастичны. В выходные сохраняйте хладнокровие.

ВЕСЫ (24.09-23.10). Возможен успех в профессиональной сфере и в бизнесе. Объем работы вас не испугает. Могут огорчить лишь результаты труда, но вы слишком критичны к себе. Удачное время для риска и принятия быстрых решений, но можете почувствовать напряжение в коллективе. Проведите один из выходных за городом.

СКОРПИОН (24.10-22.11). Благоприятный период для реализации многих начинаний. Вы будете энергичны, активны, изобретательны и хорошо заработаете. Дела пойдут легко, только направляйте свою энергию в нужное русло. Фортуна благосклонна к вам и в путешествиях.

СТРЕЛЕЦ (23.11-21.12). Появятся новые силы для достижения поставленных целей. Вас ожидает значительное продвижение в делах. Сможете достичь того, о чем мечтали. Поездки и встречи не принесут ожидаемых результатов. В выходные лучше не спорьте и соглашайтесь, но продолжайте спокойно делать все по-своему.

КОЗЕРОГ (22.12-20.01). Многое будет зависеть от вашей целеустремленности. Если хотите достичь успеха, то определитесь с принципами и четко выясните, чего хотите. Смело обращайтесь с просьбами к руководству – результат будет положительным. В выходные не забывайте о семье.

ВОДОЛЕЙ (21.01-19.02). Благоприятный момент для обновления во многих жизненных сферах. Вам удастся продемонстрировать профессионализм и свою незаменимость, что обернется для вас приятным вознаграждением. Выходные подарят радость общения с друзьями.

РЫБЫ (20.02-20.03). Госпожа Фортуна решила улыбнуться вам. Эта неделя будет менее напряженной, чем прошедшая. Появится и свободное время, поэтому немного отдохните и развейтесь. Смотрите на жизнь реально и не занижайте самооценку. Возможен новый заработок.

АГРОСЕЗОН
НАЧИНАЕМ ИЗ СЕМЯН

▸▸ Окончание. Начало в №4 (791)

Во влажных салфетках

Семена помещают в блюдце между двумя слоями влажной ткани, бумажных салфеток или влажных косметических дисков. Емкость плотно накрывают полиэтиленовой пленкой или пакетом и ставят в темное теплое (20-23°С) место на несколько дней. При этом надо регулярно проверять салфетку – она должна всегда быть влажной, но не мокрой (иначе семена сгниют).

Первые ростки могут появиться через 4-5 дней, но в основном различным культурам для прорастания нужно от 7 до 14 дней. Раньше всех прорастают семена томатов, капусты, редиса, редьки, тыквенных. Дольше – моркови, петрушки, лука, укропа – в течение 3-4-х недель.

Чем семена старше, тем они позднее прорастают. В итоге проводят подсчет проросших семян и определяют их всхожесть. Если из 20 семян проросло 16 – всхожесть 80% (16:20). Быстрота прорастания зависит от энергии роста. Это второй важный показатель посевных качеств семян.

В древесных опилках

Всхожесть культур с крупными семенами – кабачков, патиссонов, огурцов, тыкв, гороха, кукурузы – можно определить, прорастив в древесных опилках. Для этого опилки нужно 2-3 раза полить кипятком. Влажными разложить по невысоким контейнерам или ящикам и посеять семена. Посевы присыпать опилками, немного утрамбовать, накрыть пленкой. Емкость поставить в теплое место. Как и в предыдущем способе, нужно ежедневно контролировать влажность субстрата. А через определенное время подсчитать количество проросших семян и определить процент всхожести.

Рулонный метод

Можно использовать бумагу из школьной тетради. Лист размером 25 х 25 см нужно на несколько секунд поместить в воду, вынуть, дать стечь лишней воде. Лист положить на стол, разложить на него семена в один или два ряда. Они должны быть предварительно посчитаны. Бумагу свернуть в рулон и поставить в емкость с водой в темное место. Обязательно! Семена в рулоне должны быть выше уровня воды. Через определенное время (для каждого вида растений свое) рулон извлекают из воды и подсчитывают результат проращивания.

Контрольный посев

В ящики, контейнеры насыпают слой грунта, высевают семена, присыпав небольшим слоем земли. Увлажняют, накрывают пленкой или стеклом, ставят в теплое место. Как и во всех предыдущих способах, надо регулярно проверять влажность субстрата, а также тряпочкой убирать конденсат со стекла или пленки. Результат определяется соотношением проросших семян к посеянным. По полученным цифрам можно ориентироваться, какая будет всхожесть семян в реальных условиях открытого грунта.

В растворе поваренной соли

Обычно этот способ применяют для проверки семян томатов, перца, капусты, редиса, огурцов. Проверку проводят за несколько дней до посева. Семена опускают в емкость с 3-5% раствором соли (на 1 л теплой воды – 1 чайная ложка соли) и хорошо перемешивают. Через 30 минут все всплывшие семена выбрасывают, а осевшие на дно – пригодны к посеву. Потом обязательно семена нужно промыть проточной водой и подсушить. У этого метода может быть «погрешность», когда очень сухие, но жизнеспособные семена также всплывают. При посеве они взошли б, но прорастали дольше других.

ИМЕНИННИКИ: Мария, Федор, Давид, Павел, Иван, Петр, Семен

КРИТИЧЕСКИЙ ДЕНЬ, когда активизируется внутреннее начало каждого человека, поддающееся земным соблазнам. Важных дел начинать не рекомендуется. Держитесь от финансовых вопросов подальше. День хорош для домашних дел. Сегодня приветствуется пищевое воздержание. Сны вещие.

15 лунный день. Луна в Раке, Льве. Молодая Луна

Восход: 7.24. Закат: 16.56. Долгота дня: 9.31

Суббота, 8 февраля

UA:ПЕРВЫЙ
08.10 Доброе утро, Страна!
09.00, 22.40, 02.00 Новости
09.30 «Обратный отсчет»
12.00, 18.50 Дневник Национального отбора участника от Украины на Международный песенный конкурс «Евровидение-2020»
12.05 «Королевский тур»
13.30 «Мегаполисы»
14.50 #ВУКРАИНЕ
15.55 «Одесситы на Донбассе»
17.00 Т/с «Эпоха чести»
19.00 Национальный отбор участника от Украины на Международный песенный конкурс «Евровидение-2020»
23.00 «Борьба за выживание»
02.20 Сильная судьба
03.15 Погода

1+1
06.05, 07.00 «Жизнь знаменитых людей»
08.00 «Завтрак. Выходной»
10.00 Х/ф «Бумеранг»
12.15 Х/ф «Сорок восемь часов»
14.15 Х/ф «Другие сорок восемь часов»
16.15, 21.30 «Вечерний квартал»
18.30 «Рассмеши комика»
19.30, 05.15 ТСН
20.15 «Украинские сенсации 2020»
23.30, 00.30 «Светская жизнь. 2020»
01.25 «Рассмеши комика. Дети»

ІНТЕР
05.35 «Жди меня. Украина»
07.10 Х/ф «Баламут»
09.00 «Готовим вместе. Домашняя кухня»
10.00 «Полезная программа»
11.00 Х/ф «Молодая жена»
13.00 Х/ф «Единственная»
15.00 Х/ф «Сладкая женщина»
17.00, 20.30 Т/с «Не женская работа»
20.00, 02.25 «Подробности»
23.15 Х/ф «Случайная запись»
00.55 Х/ф «Штольня»
02.55 «Орел и Решка. Шопинг»
04.15 «Україна вражає»
04.35 «Орел и решка. Чудеса света»

СТБ
05.30 МастерШеф. Профессионалы
09.50 Т/с «С волками жить»
17.05 Хата на тата
19.00 Евровидение 2020. Национальный отбор
21.25 Евровидение 2020. Национальный отбор. Итоги голосования
22.20 Х/ф «Операция «Ы» и другие приключения Шурика»
23.55 «Операция Ы: неизвестная версия»

ICTV
07.55 Х/ф «Гранд-реванш»
09.50 Скетч-шоу «На троих»
12.45 Факты
13.00 Дизель шоу
14.25 Т/с «Участковый из ДВР3»
18.45 Факты. Вечер
19.10 Х/ф «Форма воды»
21.20 Х/ф «Прибытие»
23.30 Х/ф «Лабиринт Фавна»
01.35 Х/ф «Старикам здесь не место»
04.45 Сокровище нации
04.55 Эвакуация!
05.05 Факты
05.30 Особенности национальной работы

Н
03.00, 01.40 Зона ночи
05.45, 10.05 Kids Time
05.50 М/с «Шоу Луни Тьюнз»
10.10 Варьяты
12.10 Кто сверху?
16.10 М/ф «Гладиаторы Рима»
18.00 М/ф «Коко»
20.00 Х/ф «Пиксели»
22.00 Х/ф «Соседи»
00.00 Х/ф «Братья из Гримсби»

5 КАНАЛ
07.00, 08.00, 09.00, 10.00, 11.00, 12.00, 13.00, 14.00, 15.00, 16.00, 17.00, 19.00, 21.00, 23.00 Время новостей
07.45, 08.50, 21.55 Актуально
08.15, 15.40, 17.15 Хроника недели
09.25 Укравтоконтинент
09.40 Вдохновение
10.50 Афиша
12.10 Олимпийские истории
12.30 Брифинг МО
12.35 Медэкспертиза
13.10 Невыдуманные истории
13.50 Учись с нами
16.15 Кендзер
18.00 Есть смысл
18.30, 23.15 О войске
19.25 Особый взгляд
20.00, 01.15, 05.15 Рандеву
21.30, 03.00 Окно в Америку
22.05 Линейка документальных проектов
02.15 Полигон

ПРЯМОЙ
09.00, 10.00, 11.00, 12.00, 13.00, 14.00, 15.00, 16.00, 17.00 «Репортер». Новости
09.10 Ток-шоу «Эхо Украины» с Матвеем Ганапольским (повтор)
10.10 Ток-шоу «Криминал»
11.15, 12.15, 13.15 «Акценты»
14.15, 15.15, 16.15 «Большой марафон»
17.10 «Счастливое интервью»
18.00, 19.00, 20.00 Ток-шоу в прямом эфире с Лейлой Мамедовой
21.00 «Прямое доказательство» (Журналистские расследования)
21.30 Спецпроект «Власть хохотала»
22.00 Ток-шоу «THE WEEK» Международный обзор с Тарасом Березовцом и Питером Залмаевым
23.00 «ВАТА-шоу»

УКРАИНА
07.00, 15.00, 19.00 Сегодня
07.30, 05.30 Звездный путь
08.40, 15.20 Т/с «Между любовью и ненавистью»
17.00, 21.00 Т/с «Без колебаний»
20.00 Главная тема
23.00, 02.15 Т/с «Совсем другая жизнь»
01.45 Телемагазин
03.00 Реальная, мистика

UA:ЧЕРНИГОВ
07.50 «Марійчин Першосвіт»
08.00 Утро
09.45 Школа доступности
09.50, 21.00 Бук Маршрут
10.05 Путешествуем дома
10.15 Дневник отбора участника на песенный конкурс «Евровиденье-2020» №1
10.25 UA.Фольк
11.20 Бюджетники
11.45 «Енеїда»
12.40 Двухколесные хроники
13.20 Своя земля
13.30, 19.15 Тема дня
14.00 Обратный отсчет
16.15 Рассекреченная история
17.10 Х/ф «Рядом с Иисусом. Юда»
18.45 Сильные
19.00 Новости
19.40 Артефакты
20.10 Д/п «Я - Бот»
21.10 «Джунгли: чары иного мира»
22.05 Сильная судьба

ДЕТИНЕЦЬ
00.00, 01.00, 06.00, 07.00, 08.00, 09.00, 10.00, 11.00, 12.00, 13.00, 14.00, 15.00, 16.00, 17.00, 18.00, 19.00, 20.00, 21.00, 22.00, 23.00 Новини
00.10 Музасфера
01.40, 08.10, 18.15 Ровесник
02.10, 09.10 Ніч в музеї
02.30, 15.45 Секретний інгредієнт
03.30, 21.50 Диктатори
04.10, 08.30, 16.40 Мандруй своє
05.10, 07.30, 22.10 Машина часу
06.15, 12.10, 16.15, 23.10 Лекція
06.30, 09.30, 11.50, 17.20, 19.25 Хочу все знати
07.10, 19.10 PRO ART
10.10, 11.10 М/с «Медведі-сусіди»
12.30, 18.30 Веселі саморобки
13.10 Х/ф «Загублене місто»
17.10 LikeNews
20.10 Концерт Сергія Бабкіна

НТН
06.15 Х/ф «Тегеран-43»
09.20 Х/ф «Особо важное задание»
12.00 «Легенды уголовного розыска»
15.35, 02.55 «Случайный свидетель»
18.05 «Крутые 90-е»
19.00, 02.20 «Свидетель»
19.30 Х/ф «Баллада о доблестном рыцаре Айвенго»
21.20 Х/ф «Горбун»
23.40 Х/ф «Транзит»
01.25 «Юга. Несоветский Союз»
03.15 «Вещественное доказательство»
04.05 «Легенды бандитского Киева»
04.55 «Top Shop»

М
06.00 Бандитский Киев
07.40, 01.30 Мистическая Украина
08.30, 18.25 Украина: забытая история
09.20 Правда жизни
10.15 Вещественное доказательство
11.25 Секреты Второй мировой
13.25 101 вид оружия, изменившего мир
15.05 Современные чудеса
15.55 Особый отряд
21.00 НЛО из прошлого
22.40 Мир дикой природы

БЕЛАРУСЬ 24
08.00, 11.00, 14.00 Новости
08.10 Кулинария
08.40 Врачебные тайны
09.10 Живая культура
09.40, 17.40, 21.40 События
10.10 Взгляд на Беларусь
10.40, 03.30 Вандруем разам
11.10, 22.40 Майстэрня
11.45, 18.55 Города Беларуси
12.15 Наукомания
12.55 Наши
13.10 Все за стол
14.10, 02.20 Краіна
14.40, 00.25 Я знаю
16.05 Игры «на вырост»
16.35, 22.10 Понять и обезвредить
17.05 24 вопроса
18.10 «Десять фотографий»
19.25, 01.45 Плейлист
20.00 Панорама
20.40 Макаенка, 9
23.15 Х/ф «Сосцы»
02.45 День спорта

UA:КУЛЬТУРА
09.00, 23.00, 03.30 Новости
09.05 Lectorium. «Детский уголок» Е. Громова
10.40 Т/с «Дама под вуалью». (Италия).
14.45 Х/ф «Ведьма»
16.50 Под покровом песни. Концерт
18.50 Дневник Национального отбора участника от Украины на Международный песенный конкурс «Евровидение-2020»
19.00 Национальный отбор участника от Украины на Международный песенный конкурс «Евровидение-2020». I тур
23.20 Сильная судьба. Kozak System
00.15 Сильная судьба. Антитела
01.15 Бюджетники
01.40 Бок о бок

ПЛЮС ПЛЮС
09.20 М/с «ПочеМуха»
11.10, 02.30 Мир ждет открытий
11.20 М/ф «Лис Микита»
13.50 М/с «Отважные птенцы»
14.20 М/с «Щенячий патруль»
14.40 М/с «Эбби Хетчер»
15.10 М/с «Рев и Рамбл»
15.30 М/с «Литтл Чармерс»
16.00, 19.45 М/с «Вампирина»
16.25, 20.10 М/с «София Прекрасная»
16.50 М/с «Шахерезада»
17.20 М/с «Ниндзяго»
17.40, 21.30 М/с «Пингвины Мадагаскара»
18.05, 21.50 М/с «Кунг-фу панда»
18.35 М/с «44 кота»
19.00 М/с «Леди Баг и Супер Кот»
20.40 М/с «Звездная принцесса и силы зла»
22.20 М/с «Губка Боб»

RTVi
08.00 Мультфильмы
09.00, 09.45, 01.00, 03.30 Особое мнение
09.40, 11.55 Прогноз погоды
10.30 Прогулки по Израилю
11.00 Вы держитесь
12.00 Дилетант
13.00, 02.30 Час Speak
14.00, 23.00 Нам надо поговорить
15.00 Commandos
16.00, 00.00 Специальный гость
17.00, 18.00 Т/с «Мосгаз»
19.00, 20.00 Т/с «Палач»
21.00 Израиль за неделю
22.00 Русские норм!
05.00 Сквозной эфир

EUROSPORT1
00.35, 19.00 Теннис. Australian Open. Мужчины. Финал
01.30, 06.00 Велоспорт
02.20, 07.00 Велоспорт.
04.00, 20.05, 20.55 Снукер. Мировой Гран-при.
07.30 Горные лыжи.
08.20 Прыжки на лыжах с трамплина. Кубок мира.
09.20 Лыжное двоеборье. Кубок мира. Зеефельд.
09.50 Лыжное двоеборье.
10.50 Горные лыжи. Кубок мира. Шамони. Мужчины.
12.00 Горные лыжи. Кубок мира. Гармиш-Партенкирхен. Женщины.
13.55 Горные лыжи. Кубок мира. Шамони. Мужчины.
15.00 Лыжные гонки. Кубок мира. Фалун. Мужчины и женщины. Спринт.
16.55 Прыжки на лыжах с трамплина. Кубок мира.

ФУТБОЛ 1
07.45, 17.55 Чемпионат Испании.
08.15 Самп дория - Наполи. Чемпионат Италии
10.00, 15.40, 22.30 Футбол NEWS
10.20 Yellow. Премьера
10.30 Шахтер - Сенненйоск. Контрольная игра
12.10 Рома - Болонья. Чемпионат Италии
13.55 Айнтрахт - Аугсбург. Чемпионат Германии
15.55 Шахтер - Олимпия. Контрольная игра
16.45, 21.30 Yellow
18.25 Чемпионат Италии.
18.55 Торино - Сампдория. Чемпионат Италии
19.45 Футбол Tables
20.55, 23.40, 01.40 Топ-матч
21.00 «Бундеслига weekly». Чемпионат Германии
21.40 Верона - Ювентус. Чемпионат Италии
23.50 Фиорентина - Аталанта.

XSPORT
00.10, 04.50, 07.00, 16.50, 22.30 Xsport News
00.20 Хоккей. Олимпиада 2022. Польша - Украина.
02.20 Смешанные единоборства
06.00, 12.40 Наша рыбалка
07.10 Х/ф «Без вины виноватый»
08.50 Х/ф «Фабрика футбола»
10.30 Мировой бокс. Еженедельник
11.40 Мотофристайл. Женева
13.40 Стронгмен. ЧМ. Arnold Amateur Srongman World Championship-2019.
14.50 Наука выживать
17.00 Вечер бокса. Киев. Бой за титул чемпиона мира. Артем Далакян - Хосбер Перес.
22.40 Бокс. Бой за титул чемпиона мира. Артем Далакян - Хосбер Перес

HISTORY
07.10 «Невероятные изобретения»
07.40, 08.40 «Запретная история»
09.40 «5000 лет истории Нила»
10.35, 11.35 «Николай и Александра: последние монархи России»
12.35, 13.40, 14.40, 15.40, 16.40, 17.45 «Тайная война»
18.50, 19.55, 20.55 «Замки - оплоты силы»
22.00 «Забытые королевства Центральной Америки»
23.15, 00.30 «Последние короли-воители Европы»
01.40, 02.10 «Тайны Парижа»
02.40, 03.35 «Мифические существа»
04.25 «Мифы и чудовища»
05.10, 06.00 «Музейные тайны»

VIASAT NATURE
06.40 «Как выбрать щенка»
07.45, 08.45 «Питомцы: дикие в душе»
09.40 «Дикая Центральная Америка»
10.35, 11.25, 12.20 «Дикие Филиппины с Найджелом Марвеном»
13.10, 18.10 «Вторжение гигантских питонов»
14.00 «Страна чудес: острова эволюции»
14.55, 15.50, 16.40 «Удивительное семейство псовых»
17.40 «Самые смертоносные»
19.00 «Хищные питомцы»
19.50 «Земля больших кошек»
20.45 «Суровая Австралия»
21.35 «Речные чудовища»
22.30, 22.55, 23.20, 23.45 «Природа в кадре»
00.10 «Жуткие, настоящие и странные»

Animal Planet
07.00, 06.35 Аэропорт для животных
07.25 Доктор Джефф: ветеринар Роки-Маунтин
08.15 Правосудие Техаса
09.10 Дома на деревьях
10.05 Мастер по созданию бассейнов
11.00 Аквариумный бизнес
11.55 Проект «Гризли»
12.50, 13.45, 14.40, 15.35, 16.30 Суровая справедливость
17.25 Сафари-парк Крюгер
18.20, 19.15, 20.10 Океанариум
21.05 Дом для рептилий
22.00 Последние жители Аляски
22.55 Планета мутантов
23.50, 00.45, 01.40, 02.35 Экспедиция Мунго
03.25 Зоопарк
04.15 Кошки Кло-Хилл
05.02 На свободу с питбулем
05.49 Ветеринар на марше

2+2
06.00, 08.55 «Затерянный мир»
07.55 «ДжеДАИ. Дайджест-2018»
13.35 Х/ф «Рейд в пустыню»
18.10 Х/ф «Три дня на побег»
20.30 Х/ф «Эффект колибри»
22.20 Х/ф «Чужие против Хищника-2»
00.05 Х/ф «Горные акулы»
01.30 «Облом.UA.»
04.20 «Совершенно секретно-2017»

БИГУДИ-ТВ
06.00 Полезные подсказки
07.00, 11.00, 02.00 Улыбнитесь, вам это к лицу
07.35, 00.20, 01.15 Т/с «Только любовь»
09.15, 01.00 Телемагазин
12.10 Прости меня, моя любовь
13.50 Т/с «Моя чужая жизнь»
15.45, 22.40 Т/с «Согласна»
16.35, 21.50 Т/с «Поворот судьбы»
17.30, 23.30 Семейные мелодрамы

НЛО.TV
06.00, 06.30 Оттакмастак!
07.00 М/ф «Стражи Галактики»
07.50 М/ф «Человек-паук»
08.40 Т/с «Сышишь-шоу».
10.15 Т/с «Сышишь-шоу. Бар».
11.15 Т/с «Дефективы».
12.20 Т/с «Скорая».
13.30 М/с «Американский папа».
14.50 М/с «Симпсоны».
16.50 Х/ф «Безумный Макс 2: Воин дороги».
18.50 Х/ф «Безумный Макс: Под куполом грома».
21.00 Х/ф «Ливень».
22.50 Мамахохотала.
02.40 Чистоплюи.

К1
06.30 «TOP SHOP»
07.50 М/с «Земля до начала времени»
08.30 «Ух ты show»
09.10 М/ф «Земля до начала времен. Путешествие смелых»
10.45 М/ф «Вилли и крутые тачки»
12.20 Х/ф «Дьявол и Дэниэл Вебстер»
14.15 «Орел и Решка. Морской сезон»
23.45 Х/ф «Гавань»
01.35 «Орел и Решка. Вокруг света»
02.25 «Ночная жизнь»

К2
06.30 Телемагазин
07.30, 03.40 Звездные невероятные судьбы
10.20, 00.10 Полезные советы
12.20, 19.50 Мастера ремонта
13.40 Квадратный метр
15.00 Квартирный вопрос
16.00 Один за 100 часов
18.00 Правила жизни
20.30 Дачный ответ
01.40 Формула любви
03.20 Арт-пространство
04.10 Мультфильмы

ZOOM
06.00, 04.30 Мультфильмы
06.30, 01.10 Телемагазин
07.30, 16.00, 20.00, 01.40, 08.30 Хи и Ха
09.30, 18.00 Правда жизни. Профессии
13.00 Знаменитости
15.00 Звездные невероятные судьбы
22.10 Богини эфира
02.20 Карамболь
03.00, 05.30 Zoom Music

ТВ
08.00 «Мегаполисы»
09.00, 14.50, 17.40, 03.30 «ТБУ»
09.30 «Секреты замков Великобритании»
10.15, 22.25 «Величие и падение Версаля»
11.15, 19.55 «Обзор международных новостей»
11.45 Х/ф «Хорошая женщина»
13.20 «Сказки на песке»
13.55, 04.00 «Искусство»
15.20 «Позитивные новости»
15.30 Х/ф «Чемпион»
18.10, 01.30 «Без протокола»
18.55 «Принцип Гольдарба»
20.25 Х/ф «Помни обо мне»
23.25 «Секреты замков Великобритании»

TV1000
08.05 Х/ф «Крысиные Бега»
10.20 Х/ф «Гонка века»
12.10 Х/ф «Давайте потанцуем»
14.05 Х/ф «Бандитки»
15.45 Х/ф «Робин Гуд: Принц воров»
18.15 Х/ф «Еще одна из рода Болейн»
20.25 Х/ф «Елизавета»
22.35 Х/ф «Золотой век»
00.45 Х/ф «Большая игра»
02.55 Х/ф «Правила виноделов»
05.10 Х/ф «Поймай толстуху, если сможешь»

TV1000 ACTION
06.55 Драма «Апокалипсис сегодня (1979/2001)».
10.35 Боевик «Рэмбо III».
12.20 Боевик «13 Район: Ультиматум».
14.05 Триллер «Нечто».
15.55 Комедия «Призрачный патруль».
17.35 Триллер «Из Парижа с любовью».
19.10 Х/ф «Ларго Винч 2: Заговор в Бирме».
21.15 Триллер «Выстрел в пустоту».
23.25 Х/ф «Другой мир».
01.20 Боевик «Другой мир 2: Эволюция».
03.10 Драма «Телохранитель».

СТС
05.50 Х/ф «Вечер накануне Ивана Купала»
07.00, 07.40, 08.50 «Мультфильм»
07.10, 09.00, 02.15 «Телемагазин»
08.00 «Звездная жизнь»
09.30, 01.40, 02.45 «Звездные судьбы»
10.10 «Неизвестная версия»
11.00 Х/ф «Молодой мастер»
13.00 Х/ф «Сердце дракона»
14.55 Х/ф «Капитан Немо»
19.00 Х/с «Чисто английские убийства»
22.00 Х/с «Банкиры»
03.05 Киноляпы
04.00 Саундтреки

СОЛНЦЕ
06.00 3х4. Самое смешное домашнее видео
07.50 Джейми Оливер
11.00, 21.00 Т/с «Мыслить как преступник».
17.20, 19.15, 20.55, 22.35 Горячие новости на Солнце
17.25 Т/с «Преступление в раю».
19.20 Т/с «Гавайи 5-0».
22.40 Т/с «СиЭсАй: Нью-Йорк».
00.40 Т/с «Ночь на Солнце».
01.45 Параллельный мир

ZIK
00.00, 13.00, 15.00, 17.15, 19.15 Народ против!
10.00 Первая передача
10.30 Завтра-сегодня
11.00, 14.00, 23.00 Любой из нас Президент
12.00 HARD с Влащенко
17.00, 19.00 #Новости
21.00 Детали
22.00 Just do it

Воскресенье, 9 февраля

16 лунный день
Луна во Льве
Полнолуние

Восход: 7.22
Закат: 16.58
Долгота дня: 9.35

ДЕНЬ СПРАВЕДЛИВОСТИ и духовного очищения. Можно начинать мелкие дела, крупные лучше отложить. Очень важный день для принятия кардинальных решений. Благоприятен для путешествий. Показаны физические упражнения и процедуры очистки. Ко снам стоит прислушаться.

ИМЕНИННИКИ: **Иван, Дмитрий, Петр, Иосиф**

UA:ПЕРВЫЙ

09.00, 21.00 Новости
09.30 Дневник отбора участника на песенный конкурс «Евровидение-2020»
09.35 Национальный отбор участника от Украины на Международный песенный конкурс «Евровидение-2020»
12.45, 15.05, 00.00 Телепродажа
13.00 Х/ф «Святой Филипп. Я выбираю рай»
15.25 #ВУКРАИНЕ
15.55 «На восток»
17.00 Т/с «Эпоха чести»
19.55 «Мир дикой природы»
21.25 Развлекательная программа с Майклом Щуром
22.00 Х/ф «Солдат Джанет»
23.30 «Мегаполисы»
02.00 Профилактика

1+1

06.00 Мультфильм
06.25, 07.10 «Жизнь знаменитых людей»
08.00 «Завтрак. Выходной»
09.00 «Лото-Забава»
09.45, 11.00 «Мир наизнанку 11: Китай»
12.00 Т/с «Худшая подруга»
19.30, 05.00 «ТСН-Неделя»
21.00 «Голос страны 10»
23.30 Х/ф «Бумеранг»
01.30 «Женский квартал 2019»

ІНТЕР

05.25, 11.00 «Орел и Решка. Ивлеева vs. Бедняков»
06.10 Х/ф «Иностранка»
07.45 Х/ф «Как поссорился Иван Иванович с Иваном Никифоровичем»
09.00 «Готовим вместе»
10.00 «Орел и решка. Чудеса света»
12.00 «Орел и решка. Перезагрузка»
13.00 Х/ф «Чего хочет Джульетта»
15.00 Т/с «Меня зовут Мелех»
18.00 Х/ф «Последний бриллиант»
20.00 «Подробности»
20.30 Х/ф «Тайна в их глазах»
22.35 Х/ф «Лучшее предложение»
01.15 «Вещдок»

СТБ

07.00 Хата на тата
19.00 Следствие ведут экстрасенсы
19.55 Один за всех
22.15 Детектор лжи

ICTV

04.45 Сокровище нации
04.55 Эврика!
05.05 Факты
05.30 Не дай себя обмануть
06.15 Гражданская оборона
07.05 Антизомби. Дайджест
08.00 Секретный фронт. Дайджест
08.55 Т/с «Отдел 44»
12.25, 13.00 Х/ф «Прибытие»
12.45 Факты
14.45 Х/ф «Форма воды»
16.55 Х/ф «После нашей эры»
18.45 Факты недели
20.30 Х/ф «Зеленая книга»
22.55 Х/ф «Три биллборда в Эббинге, Миссури»
01.00 Х/ф «Омерзительная восьмерка»
03.50 «Код Константина». Мистический телесериал

Н

03.00, 01.50 Зона ночи
04.50 Тайный агент
06.00 Тайный агент. Пост-шоу
08.00, 10.00 Kids Time
08.05 М/ф «Гладиаторы Рима»
10.05 Х/ф «Охотники за привидениями»
12.00 Х/ф «Охотники за привидениями» (2016)
14.10 Х/ф «Животное»
15.50 М/ф «Коко»
17.50 Х/ф «Пиксели»
19.50 Х/ф «Мы - Миллеры»
22.00 Х/ф «Соседи 2»
23.50 Х/ф «Соседи»

5 канал

08.50, 22.00 Актуально
08.15, 19.25 Хроника недели
09.00, 10.00, 11.00, 12.00, 13.00, 14.00, 15.00, 16.00, 17.00, 18.00, 20.45 «Репортер». Новости
09.10 Ток-шоу «18 плюс» с Сергеем Лойко и Аллой Тулинской
10.10 Ток-шоу «Медэксперт» с Катериной Трушик
11.15, 12.15, 13.15 «Акценты» с Наталией Фицич
14.15, 15.15, 16.15 «Большой марафон»
17.15 «Про личное» с Наталией Фицич
18.15, 19.00, 20.00 Ток-шоу в прямом эфире с Лейлой Мамедовой
21.00 «Большие новости» с Тарасом Березовцом
22.00 «Вересень+1»
22.30 Спецпроект «Власть хохотала»
23.00 «ВАТА-шоу»

ПРЯМОЙ

09.00, 10.00, 11.00, 12.00, 13.00, 14.00, 15.00, 16.00, 17.00, 18.00, 20.45 «Репортер». Новости
09.10 Ток-шоу «18 плюс» с Сергеем Лойко и Аллой Тулинской
10.10 Ток-шоу «Медэксперт» с Катериной Трушик
11.15, 12.15, 13.15 «Акценты» с Наталией Фицич
14.15, 15.15, 16.15 «Большой марафон»
17.15 «Про личное» с Наталией Фицич
18.15, 19.00, 20.00 Ток-шоу в прямом эфире с Лейлой Мамедовой
21.00 «Большие новости» с Тарасом Березовцом
22.00 «Вересень+1»
22.30 Спецпроект «Власть хохотала»
23.00 «ВАТА-шоу»

УКРАИНА

06.00 ТЕТ Мультитурбо
11.00 М/ф «Гномео и Джульетта»
12.30 Х/ф «Златовласка»
14.10, 19.30, 20.30, 21.30 Танька и Володька
15.05 Семейка У
17.00 Х/ф «Хроники Нарнии. Покоритель Зари»
19.00, 20.00, 21.00 Однажды под Полтавой
22.00 Игры Приколов
23.00 Однажды в Одессе
00.00 Х/ф «Свадебный Марш 4. Что-то старое, что-то новое»
01.30 17+
02.45 Т/с «Домашний арест»
03.35 Виталька
05.50 Полезные подсказки

UA:ЧЕРНИГОВ

09.30, 19.35 Артефакты
09.55 UA.Фольк
10.45 Бюджетники
11.15 Браво шеф
12.05 Дневник отбора участника на песенный конкурс «Евровиденье-2020» №2
12.15 Двухколесные хроники
13.00 Крым. Реалии
13.25 Бок о бок
13.50 #ВУКРАИНЕ
14.40 Вместе
15.05 Рассекреченная история
16.00 «Война на нулевом километре»
16.55 Х/ф «Рядом с Исусом. Фома»
18.30 Населенная земля
18.55 Твой дом
19.05 Изменить
19.20 Своя земля
20.05 Национальный отбор участника от Украины на «Евровиденье-2020»

ДЕТИНЕЦЬ

00.00, 01.00, 02.10, 06.00, 07.00, 08.00, 09.00, 10.00, 11.00, 12.00, 13.00, 14.00, 15.00, 16.00, 17.00, 18.00, 19.00, 20.00, 21.00, 22.00, 23.00 Новини
00.10, 21.10 Х/ф «Ніній» 16+
02.45, 04.30, 06.30, 11.30, 18.30, 23.15 Диктатори
04.10 Hiny музеї
05.10, 10.10, 20.10 PRO ART
06.10, 16.10 Ровесник
07.10, 16.30, 19.35 Машина часу
07.40, 09.25, 13.30, 15.30, 17.40 Хочу все знати
08.10 Мандруй своє
08.50, 10.25, 14.35 Beceni саморобки
09.10, 15.10, 18.10 LikeNews
11.10, 17.10 Hiny музеї
12.10 Телеверсія фільму-концерту ONUKA - «Live in Kyiv»
14.10, 19.15 Лекція

НТН

05.25 Х/ф «Миллионы Ферфакса»
07.00 «Страх в твоем доме»
10.40 Х/ф «Баллада о доблестном рыцаре Айвенго»
12.20 Х/ф «Кольцо из Амстердама»
14.00 Х/ф «Сила закона»
16.30 Х/ф «Горбун»
19.00 Х/ф «Криминальный талант»
22.00 Х/ф «Неоспоримый - 3»
00.00 Х/ф «Транзит»
01.45 «Легенды уголовного розыска»

М

06.00 Бандитская Одесса
07.25, 23.40 Мистическая Украина
08.15, 18.25 Украина: забытая история
09.05 Правда жизни
10.15 Вещественное доказательство
11.25 Секреты Второй мировой
13.25 НЛО из прошлого
15.05 Современные чудеса
15.55 Особый отряд
21.00 101 вид оружия, изменившего мир
22.40 Мир дикой природы
00.30 Поддельная история

БЕЛАРУСЬ 24

08.00, 11.00, 14.00 Новости
08.10 Белорусская кухня
08.40 Здоровье
09.25 Вот это спорт
09.40 Артэфакты
10.15 «Десять фотографий»
11.10 Новости
11.30, 21.20 Т/с «Секрет неприступной красавицы»
13.10 Поколение.by
13.25 Маршрут построен
14.10 Твой город
14.40 Копейка в копейку
15.15 Макаенка, 9
16.10 Архітэктура Беларусі
16.30 Запискі на палях
17.00, 02.00 Вокруг планеты
17.45 Тренировочный день
18.15 Я хочу это увидеть
18.45 На вылет
19.25 Беларусы
20.00 Главный эфир
21.05 Новости погоды
23.00 Муз. мельница

UA:КУЛЬТУРА

09.00, 23.00 Новости
09.05 Х/ф «Лев зимой». (США)
11.45 Х/ф «Римская империя: Нерон»
13.40 В горах возле Сахары.
13.55 Двухколесная хроника 2019. Туниc.
14.20 Двухколесная хроника 2019. Туниc.
14.35 Двухколесная хроника 2019. Норвегия.
14.50 Двухколесная хроника 2019. Норвегия.
15.00 Двухколесная хроника 2019. Норвегия.
15.30 Национальный отбор на «Евровидение-2020»
19.40 Войны за состояния. Бритни Спирс
20.25 Королевский Тур. Израиль
21.30 Джазовый Щелкунчик. Концерт Илья Ереськo Квинтета
23.20 Пиккардийская Терция

ПЛЮС ПЛЮС

09.20 М/ф «Казаки.Футбол»
10.35 М/ф «Казаки вокруг света»
11.10 Мир ждет открытий
11.20 М/ф «Лис Микита»
13.50 М/с «Отважные пТенцы»
14.20 М/с «Щенячий патруль»
14.40 М/с «Эбби Хетчер»
15.10 М/с «Рен и Рамбл»
15.30 М/с «Литтл Чармерс»
16.00, 19.45 М/с «Вампирина»
16.25, 20.10 М/с «София Прекрасная»
16.50 М/с «Шахерезада»
17.20 М/с «Ниндзяго»
17.40, 21.30 М/с «Пингвины Мадагаскара»
18.05, 21.50 М/с «Кунг-фупанда»
18.35 М/с «44 кота»
19.00 М/с «Леди Баг и Супер Кот»
20.40 М/с «Звездная принцесса и силы зла»
22.20 М/с «Губка Боб»

RTVi

08.00 Мультфильмы
09.00, 01.00, 03.30 Особое мнение
10.30 Big Money
11.00 Время обедать
12.00 Израиль за неделю
13.00, 02.30 Час Speak
14.00 Съедобное - несъедобное
15.00, 16.30, 00.00 Редакция. Спецвыпуск
15.30 Редакция
17.00, 18.00, 19.00, 20.00 Т/с «Палач»
21.00 На троих
22.00 Дилетант
23.00 Вы держитесь
00.30 Разговор с Лабковским
05.00 Сквозной эфир

EUROSPORT1

02.30, 06.00 Велоспорт. «Вуэльта Валенсии». 4-й этап
03.30, 07.00 Велоспорт. «Тур Лангкави». 3-й этап
04.00 Снукер. Мировой Гран-при. Челтнем. 1/2 финала
07.30, 18.45 Фристайл. Кубок мира. Фельдберг. Кросс
08.30, 17.00 Прыжки на лыжах с трамплина. Кубок мира. Виллинген.
09.30, 10.50 Лыжное двоеборье. Кубок мира. Отепя.
10.15 Лыжное двоеборье. Кубок мира. Отепя.
11.50 Горные лыжи. Кубок мира. Гармиш-Партенкирхен. Женщины.
13.45 Горные лыжи. Кубок мира. Шамони. Мужчины.
15.30 Велоспорт. «Вуэльта Валенсии». 5-й этап
19.50, 20.55 Снукер. Мировой Гран-при. Челтнем. Финал

ФУТБОЛ 1

07.45, 15.10 Чемпионат Германии
08.15 Верона - Ювентус. Чемпионат Италии
10.00, 15.40 Футбол NEWS
10.20 Журнал Лиги Чемпионов. Премьера
10.50, 14.55, 17.55, 18.40, 21.10, 21.40, 23.55, 01.55 Топ-матч
11.05 Шахтер - Олимпия. Контрольная игра
12.55 Эспаньол - Мальорка. Чемпионат Испании
13.45 Футбол Tables
15.55 Наполи - Лечче. Чемпионат Италии
16.45, 19.45, 22.45 Yellow
18.10 Журнал Лиги Чемпионов
18.55 Бавария - Лейпциг. Чемпионат Германии
20.55, 21.25 «LALIGA ZAP». Чемпионат Испании
21.55 Бетис - Барселона.
00.05 Шахтер - Вентспилс.

XSPORT

00.30, 04.50, 06.40, 17.45, 21.30 Xsport News
00.40 Х/ф «Рейд 2»
03.05, 04.10 Xsport Студия
03.20 Бойцовский клуб
03.50, 04.30 Йой
06.00 Наша рыбалка
06.50, 14.50, 19.40 Бокс. Бой за титул чемпиона мира. Артем Далакян - Хосбер Перес
08.50 Хоккей. Олимпиада 2022. Квалификация. Нидерланды - Украина.
12.15 Автоспорт. Гонки на льду G Series. Этап
13.10, 17.15, 21.00 Мировой бокс. Еженедельник
16.00 Смешанные единоборства. GCFC MMA
17.55 Гандбол. Лига чемпионов. Мотор - Брест.
21.40 Наука выживать
22.40 Х/ф «Счастливчик Гилмор»

HISTORY

07.20, 05.45 «Невероятные изобретения»
07.50, 08.50, 09.45 «Запретная история»
10.40, 11.45 «Замки - оплоты силы»
12.50, 13.45, 14.35, 15.30, 16.20, 17.15, 18.05 «Смертоносный интеллект»
19.00, 20.05 «Падение империи»
20.55 «Тридцатилетняя война - Железный век»
22.00 «Лондон0 лет истории»
22.55, 23.50 «Тайны британских замков»
00.45, 01.20 «Тайны Парижа»
01.50, 02.40, 03.30, 06.10 «Мифы и чудовища»
04.15, 05.00 «Музейные тайны»

VIASAT NATURE

07.45 «Мир природы - очковые медведи»
08.40 «Мир природы - Лобо - волк, который изменил Америку»
09.35 «Мир природы: повелитель летучих мышей из Мексики»
10.30, 11.20, 12.15, 13.05 «Супереветеринар: Ноэл Фитцпатрик»
14.00, 18.45 «Берег хищников»
14.55, 15.30, 16.05, 16.40, 17.15 «Самые смертоносные»
17.45 «Невероятные животные»
19.40 «Суровая Австралия»
20.30 «Речные чудовища»
21.25 «Земля больших кошек»
22.25, 22.50, 23.15, 23.40 «Природа в кадре»
00.05 «Жуткие, настоящие и странные»

Animal Planet

07.25 Доктор Джефф: ветеринар Рокки-Маунтин
08.15, 22.00 Маленькие гиганты
08.40, 14.40 Звезды и звери
09.10 Дома на деревьях
10.05 Мастер по созданию бассейнов
11.00 Аквариумный бизнес
11.55, 21.05 Планета мутантов
12.50, 13.45 Центр реабилитации Аманды
15.10 Удивительный мир животных
15.35, 16.30 Адская кошка
17.25 Сафари-парк Крюгер
18.20 Правосудие Техаса
19.15 Зоопарк
20.10 Крупный улов
22.25 Секреты природы
22.55 Земля снежного человека
00.45, 01.40 Монстры Аляски

2+2

06.00 «Затерянный мир»
07.55 «ДжеДАИ. Дайджест-2018»
08.50 «Бешеные гонки»
11.15 «Он, она и телевизор»
13.30 Х/ф «Рейд в пустыню-2»
18.00 Х/ф «Оружейный барон»
20.10 Х/ф «Война»
22.05 Х/ф «Пристанище страха»
23.50 Т/с « Команда»
02.15 «Облом.UA.»
05.30 Телемагазины

БИГУДИ-ТВ

06.00 Полезные подсказки
07.00, 11.00, 02.00 Улыбнитесь, вам это клицу
07.35, 00.20, 01.15 Т/с «Только любовь»
09.15, 01.00 Телемагазин
12.10 Прости меня, моя любовь
13.50 Т/с «Моя чужая жизнь»
15.45, 22.40 Т/с «Согласна»
16.35, 21.50 Т/с «Поворот судьбы»
17.30, 23.30 Семейные мелодрамы

НЛО.TV

06.00, 06.30, 04.50 Оттак мастак!
07.00 М/ф «Стражи Галактики»
07.50 М/ф «Человек-паук»
08.40 Т/с «Сышишь-шоу».
10.10 Т/с «Сышишь-шоу. Бар».
11.10 Т/с «Дефективы».
12.10 Т/с «Скорая».
13.10 М/с «Американский папа».
14.25 М/с «Симпсоны».
16.30 Х/ф «Тренировочный день».
19.00 Х/ф «Эффект бабочки».
21.10 Х/ф «Эффект бабочки 2».
23.00 Мамахохотала.
02.50 Чистоплюи.

К1

06.30 «TOP SHOP»
07.50 М/с «Земля до начала времен»
08.30 «Ух ты show»
09.40 М/ф «Вилли и крутые тачки»
11.20 Х/ф «Больше, чем жизнь»
13.10, 02.25 «Орел и Решка. Морской сезон»
00.45 Х/ф «Герой месяца»
03.10 «Ночная жизнь»

К2

06.30 Телемагазин
07.30 Квадратный метр
09.20 Идеи для ремонта
10.20 Один за 100 часов
12.20, 00.10 Полезные советы
14.10 Правила жизни
16.00 Мастера ремонта
16.20 Дачный ответ
19.50 Удачный проект
01.40 Формула любви
03.20 Арт-пространство
03.40 Школа доктора Комаровского
04.10 Мультфильмы

ZOOM

06.00, 04.30 Мультфильмы
06.30, 01.10 Телемагазин
07.30, 16.00, 20.00, 01.40, 08.30 Хи и Ха
09.30, 18.00 Правда жизни. Профессии
13.00 Знаменитости
15.00 Звездные невероятные судьбы
22.10 Любовь в большом доме
02.20 Карамболь
03.00, 05.30 Zoom Music

ТВ

08.30 «Взгляд изнутри»
09.30, 23.25 «Секреты замков Великобритании»
10.15, 22.25 «Величие и падение Версаля»
12.30, 00.40 «К вере»
13.30, 18.10 «Без протокола»
14.10, 00.10 «Обзор международных новостей»
14.40 Х/ф «Помни обо мне»
16.40 Д/цикл «Секреты замков Великобритании»
17.25 «Роскошь Тюдоров»
18.55 «Искусство»
19.20 «Международная панорама»
20.20 Х/ф «Чемпион»
01.10 Х/ф «Хорошая женщина»

TV1000

07.20 Х/ф «Еще одна из рода Болейн»
09.25 Х/ф «Елизавета»
11.35 Х/ф «Золотой век»
13.35 Х/ф «Эволюция»
15.25 Х/ф «Поймай толстуху, если сможешь»
17.25 Х/ф «Смурфики»
19.10 Х/ф «Смурфики 2»
21.00 Х/ф «Легенды осени»
23.25 Х/ф «За пропастью во ржи»
01.20 Х/ф «Ветреная река»
03.05 Х/ф «1+1»
05.10 Х/ф «Прости, хочу на тебе жениться»

TV1000 ACTION

06.55 Х/ф «Ларго Винч 2: Заговор в Бирме».
09.00 Триллер «Из Парижа с любовью».
10.35 Х/ф «Другой мир».
12.40 Боевик «Другой мир 2: Эволюция».
14.35, 01.25 Боевик «Другой мир: Восстание ликанов».
16.05, 23.35 Боевик «Другой мир: Пробуждение».
17.30 Боевик «Ускорение».
19.10 Х/ф «2012».
21.55 Триллер «Игра на выживание».
03.10 Комедия «Гудзонский ястреб».

СОЛНЦЕ

06.00 3х4. Самое смешное домашнее видео
07.50 Джейми Оливер
11.00, 17.25 Т/с «Гавайи 5-0».
17.20, 19.05, 20.55, 22.35 Горячие новости на Солнце
19.10 Т/с «Преступление в раю».
21.00 Т/с «Мыслить как преступник».
22.40 Т/с «СиЭсАй: Нью-Йорк».
00.40 Т/с «Ночь на Солнце».
01.45 Параллельный мир

ZIK

00.00, 13.00, 17.15, 19.15 Народ против!
10.00, 15.00 Интервью с Юлией Литвиненко
11.00, 22.00 HARD с Влащенко
12.00, 14.00, 23.00 Любой из нас Президент
16.00 Детали
17.00, 19.00 #Новости
21.00 Детали дня

Смех – не грех!

Действие женщины на мужчину похоже на действие специального желудочного средства: сначала обволакивающее, потом – вяжущее.

×××

Будущее похоже на изображение в телевизоре: если делать его все светлее и светлее – может исчезнуть совсем!

×××

Британские ученые установили, что женщин, задающих мужчине вопрос: «Ты где?» на самом деле интересует не его местоположение, а сколько у нее есть времени.

×××

Вот жизнь! До 30-ти доказываешь, что ты уже взрослая, после 30-ти – что ты еще молодая....

×××

– Милая, ты слишком много тратишь на косметику. Я скоро сойду с ума.

– Дорогой, если бы ты увидел меня без косметики, ты бы давно уже сошел с ума!

×××

– Что вы думаете о нашей прессе?

– Что она все врет.

– А почему?

– Потому что год назад я женился по объявлению в газете на «красивой и интеллигентной девушке».

Леонардо да Винчи рисовал губы Моны Лизы 12 лет. Слабак! Современные девушки рисуют брови за несколько минут. Причем каждый день разные!

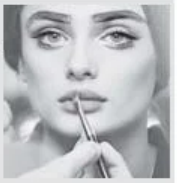

Одесса шутит

- Соломон, вы чувствуете, что ваша жена доминирует над вами?
- Нет, он не чувствует! - ответила Сара.

В музее:

– Посмотрите, это Минерва, – говорит экскурсовод.

– А вон тот, что за нею, – это ее муж? – спрашивает Изя.

– Нет... У нее не было мужа. Она была богиней мудрости!

×××

– Яша, шо случилось? Шо ты такой грустный и печальный?

– Да, вот, встречал на вокзале жену, а она не приехала.

– Ты думаешь, с ней шото случилось?

– Та нет. Боюсь, шо она дома ещё со вчерашнего дня!..

×××

Все чаще хочется, чтобы свято место было пусто, когда видишь, чем оно заполнено.

×××

Перед расставанием: «Мадам, вы роскошная женщина, но разве я могу позволить себе такую роскошь!»

Говорят дети

Саша (4 года) внимательно смотрит, как его сестра играет на пианино, и рассуждает:

– Газ есть, сцепление есть, а где же тормоз?

☺ ☺ ☺

Женечке 4,5 года. Мама показывает ему платежный лист за садик:

– Вот, сынок, принесли документы на оплату.

Женя (в недоумении):

– Это что, мне пенсию принесли?

☺ ☺ ☺

Димка (3 года) увидел у дедушки новые ботинки и спрашивает:

– О, дедуля, ты новые ноги купил?

☺ ☺ ☺

Диана (2,5 года) заметила на ночном небе луну в стадии четверти, выдала:

– А луна-то поломанная!

☺ ☺ ☺

Как-то раз после сна **Андрюша (3,5 года)** проснулся сильно вспотевший, и мама прикоснулась рукой к лобику, чтобы проверить температуру. Малыш спросил, что она делает, мама объяснила. Тогда Андрюша приложил себе на лоб руку и заявил: «Да, у меня мокрая температура».