ПЕРВЫЙ

05.00 Доброе утро.
09.00 Новости.
09.05 Контрольная закупка.
09.40 Жить здорово!
10.50 Федеральный судья.
11.45 Женский журнал.
12.00 Новости.
12.20 Модный приговор.
13.20 Детективы.
14.00 Другие новости.
14.20 Понять. Простить.
15.00 Новости.
15.20 Хочу знать.
15.50 **ОБРУЧАЛЬНОЕ КОЛЬЦО.**
16.50 ЖКХ.
18.00 Вечерние новости (с субтитрами).
18.15 **СЛЕД.**
18.55 Давай поженимся!
19.55 Пусть говорят.
21.00 Время.
21.30 **ХИРОМАНТ. ЛИНИИ СУДЕБ.**
22.30 Последний челнок Америки.
23.35 **БОРДЖИА.**
00.35 **ПЕРЕВОДЧИЦА.**
03.00 **СПАСИТЕ ГРЕЙС.**

РОССИЯ 1

05.00 Утро России.
05.07, 05.35, 06.07, 06.35 Хабарлар-Хакасия.
07.07, 07.35, 08.07, 08.35 Вести-Хакасия.
09.05 С новым домом!
10.00 О самом главном.
11.00 Вести.
11.30 Вести-Хакасия.
11.50 Вольф Мессинг. Первый советский экстрасенс.
12.50 **КУЛАГИН И ПАРТНЕРЫ.**
14.00 Вести.
14.30 Вести-Сибирь.
14.50 Вести. Дежурная часть.
15.05 **ЕФРОСИНЬЯ. ПРОДОЛЖЕНИЕ.**
16.00 Вести.
16.30 Хабарлар-Хакасия.
16.50 **ВСЕ К ЛУЧШЕМУ.**
17.55 **ИНСТИТУТ БЛАГОРОДНЫХ ДЕВИЦ.**
18.55 Прямой эфир.
20.00 Вести.
20.30 Вести-Хакасия.
20.50 Спокойной ночи, малыши!
21.00 **ПРАВИЛА МАСКАРАДА.**
22.50 **ТАЙНЫ СЛЕДСТВИЯ.**
23.50 Славянский базар-2011.
00.55 Вести +.
01.15 Профилактика.

РОССИЯ К

07.00 Евроньюс.
10.00, 15.50 Новости культуры.
10.25 **ПОКА ПЛЫВУТ ОБЛАКА.**
12.45 Не будем проклинать изгнание...
13.40 Королевский Шекспировский театр.
14.10 Линия жизни. Любовь Полищук.
15.00 **СТРАНИЦЫ ТЕАТРАЛЬНОЙ ПАРОДИИ. ГАСТРОЛЬ РЫЧАЛОВА.**
16.00 Мультсериал.
16.15 **ВЕСЕЛОЕ СНОВИДЕНИЕ, ИЛИ СМЕХ И СЛЕЗЫ. 1-я серия.**
17.20, 01.55 Остров орангутанов.
17.40 Юбиляры 2010 — 2011 гг. Государственный квартет имени А. П. Бородина.
18.40 Мировые сокровища культуры.
19.00 Тайны русского оружия. Обратный отсчет.
19.30, 23.30 Новости культуры.
19.45 Тринадцать плюс...
20.25 Неизвестная Працивилизация.
21.10 Те, с которыми я... Александр Абдулов.
21.40 **ЯРМАРКА ТЩЕСЛАВИЯ. 1-я серия.**
22.30 Не будем проклинать изгнание...
23.50 Бунюэль.
00.50 А. Бородин. "Половецкие пляски" из оперы "Князь Игорь".
01.05 Искатели. Тамплиеры Советской России.
02.25 Великие романы XX века.

НТВ

06.00 НТВ утром.
08.30 Кремлевские дети. Владимир Микоян. Погиб смертью храбрых.
09.30 Обзор. Чрезвычайное происшествие.
10.00 Сегодня.
10.20 Лихие 90-е.
10.55 До суда.
12.00 Суд присяжных.
13.00 Сегодня.
13.30 **СУПРУГИ.**
15.30 Обзор. Чрезвычайное происшествие.
16.00 Сегодня.
16.30 **ВОЗВРАЩЕНИЕ МУХТАРА.**
18.30 Обзор. Чрезвычайное происшествие.
19.00 Сегодня.
19.30 **МОСКВА. ТРИ ВОКЗАЛА.**
21.30 **ЧАС ВОЛКОВА.**
23.15 Сегодня.
23.35 Дело темное. Убийство группы Дятлова.
00.30 В зоне особого риска.
01.05 До суда.
02.05 Один день. Новая версия.
02.40 **ПРОКЛЯТЫЙ РАЙ.**
05.20 Особо опасен!

7

06.00 Питер Пэн и пираты.
06.55 Смешарики.
07.00 **НОВОСТИ.**
08.00 **СВЕТОФОР.**
08.30 Даешь молодежь!
09.00 6 кадров.
09.30 **АСТЕРИКС НА ОЛИМПИЙСКИХ ИГРАХ.**
11.45 6 кадров.
13.00 Ералаш.
14.00 Мультфильмы.
15.30 Ералаш.
16.30 **ПАПИНЫ ДОЧКИ.**
17.30 Галилео.
18.30 Даешь молодежь!
19.00 Nota bene.
19.20 6 кадров.
19.30 **ПАПИНЫ ДОЧКИ.**
20.00 **АМАЗОНКИ.**
21.00 **МЕТОД ЛАВРОВОЙ.**
22.00 **ВИРТУОЗНОСТЬ.**
00.00 Nota bene.
00.20 Даешь молодежь!
00.30 **КАК Я ВСТРЕТИЛ ВАШУ МАМУ.**
01.00 **ДЕВУШКИ МЕЧТЫ.**
03.25 **НЕСОКРУШИМАЯ МИРАБАЙ.**
05.35 Дракон-полицейский. М/с.

ТНТ АБАКАН

06.00 Необъяснимо, но факт. Опыты над людьми.
07.00 Дачники.
07.25 Изеннер.
07.55 Юбилею Абакана посвящается.
08.30 Тасманский дьявол.
09.25 **УНИВЕР.**
10.30 **СЧАСТЛИВЫ ВМЕСТЕ.**
11.40 Битлджус.
12.30 Как говорит Джинджер.
13.00 Жизнь и приключения робота-подростка.
14.00 Юбилею Абакана посвящается.
14.30 Дом-2. Live.
15.15 **СПАСАТЕЛЬ.**
18.00 **ИНТЕРНЫ.**
18.30 **ЗАЙЦЕВ + 1.**
19.00 Сегодня в Абакане.
19.35 Абакан.Я.
19.40 История одной судьбы.
20.00 **ИНТЕРНЫ.**
20.30 **ЗАЙЦЕВ + 1.**
21.00 Сегодня в Абакане.
21.35 История одной судьбы.
21.55 Хада — Вместе.
22.00 **ЧЕГО ХОТЯТ ЖЕНЩИНЫ.**
00.20 Дом-2. Город любви.
01.20 Дом-2. После заката.
01.55 Сегодня в Абакане.

ТВ-ЦЕНТР

06.00, 07.00, 08.00 События.
06.10 Анне Вески. Позади крутой поворот.
07.20 Мультпарад.
08.10 Петровка, 38.
08.30 Врачи.
09.30 Мультфильмы.
09.55 **ЖЕНИХ ИЗ МАЙАМИ.**
11.30 События.
11.45 Постскриптум.
12.55 Взрослые люди.
13.25 В центре событий.
14.30 События.
14.45 **ЗОЛОТАЯ ТЕЩА.**
15.15 Энциклопедия.
15.30 **ПРОДОЛЖЕНИЕ СЛЕДУЕТ.**
16.30 Гражданская война. Забытые сражения. Фильм Леонида Млечина.
17.30 События.
17.50 Петровка, 38.
18.10 Мультфильм.
18.25 Наши любимые животные.
19.00 **ПУЛЯ-ДУРА-2.**
19.55 Порядок действий. Ловушка для покупателя.
20.30 События.
21.00 **ПРИКЛЮЧЕНИЯ ШЕРЛОКА ХОЛМСА И ДОКТОРА ВАТСОНА. СОКРОВИЩА АГРЫ.**
00.00 События.
00.35 Футбольный центр.
01.05 **МИСС МАРПЛ АГАТЫ КРИСТИ.**
03.00 **ПУАРО АГАТЫ КРИСТИ.**
04.55 Бегство из рая.

ДОМАШНИЙ

06.30, 19.00 Одна за всех.
07.00 **РТС. РАЗБЕРЕМСЯ ВМЕСТЕ.**
07.20 **РТС. АКТИВНЫЙ ВОЗРАСТ.**
07.30 **ВЕЧНЫЙ ЗОВ. ВОЗВРАЩЕНИЕ.**
09.05 По делам несовершеннолетних.
10.00 **ВРАЧЕБНАЯ ТАЙНА.**
11.00, 16.00 Дела семейные.
12.00, 17.00 Моя правда.
12.20 **СУДЬБЫ ЗАГАДОЧНОЕ ЗАВТРА.**
18.00 **НЕ РОДИСЬ КРАСИВОЙ.**
19.30, 23.00 **РТС. НОВОСТИ.**
19.50, 23.20 **РТС. КУЛЬТУРА ОБЩЕНИЯ.**
20.00 **ГРОМОВЫ. ДОМ НАДЕЖДЫ.**
21.00 **ЖИЗНЬ НА ДНЕ.**
22.00 **ДОКТОР ХАУС.**
23.30 **НЕ ХОДИТЕ, ДЕВКИ, ЗАМУЖ.**
00.50 **УБИЙСТВО В РИТМЕ ДЖАЗА. МЕЖДУ МНОЙ И МОИМ ДЖОННИ БЕСКОНЕЧНЫЙ ЛЕЖИТ ОКЕАН.**
02.40 Скажи, что не так?!
03.40 Декоративные страсти.
05.40 Музыка на "Домашнем"

РЕН-ТВ/М-1

05.00 Неизвестная планета. Возвращение к папуасам.
05.30 Зеленый огурец. Полезная передача.
06.00 Неизвестная планета. Остров на экваторе.
06.30, 13.00 Званый ужин.
07.30 Чистая работа.
08.30 Мошенники.
09.30, 12.30, 16.30 Новости "24".
10.00 Не ври мне!
11.00 Час суда.
12.00 Экстренный вызов.
14.00 Зеленый огурец. Полезная передача.
14.30 **ДОКАЗАТЕЛЬСТВО СМЕРТИ.**
17.00 Тайны мира. Пьющие кровь.
18.00 Еще не вечер. Земля ведьм.
19.00 Экстренный вызов.
19.30, 23.00 Новости "24".
20.00 **СЛЕПОЙ.**
21.00 Дело особой важности.
23.30 **ПАТОЛОГИЯ.**
01.15 **СВЕРХЪЕСТЕСТВЕННОЕ.**
02.55 **СЕКРЕТНЫЕ МАТЕРИАЛЫ.**
03.50 **СТУДЕНТЫ-2.**

ПЯТЫЙ КАНАЛ

06.00, 10.00, 12.00 Сейчас.
06.10 Гепарды. Путь к свободе.
06.55 Место происшествия.
07.00 Утро на "5".
09.25 Криминальные хроники.
10.30 Нааби — африканская принцесса.
11.15, 12.30 **ЛИЧНОЙ БЕЗОПАСНОСТИ НЕ ГАРАНТИРУЮ.**
13.35 **В КВАДРАТЕ 45.**
15.00 Место происшествия.
15.30, 18.30, 22.00 Сейчас.
16.00 Открытая студия.
18.00 Место происшествия.
19.00 **БЛИЗНЕЦЫ.**
20.00 Криминальные хроники.
20.30 Место происшествия.
21.00 Оружие Второй мировой.
22.30 Момент истины.
23.30 **ПЕРВЫЙ ЭШЕЛОН.**
01.40 **РИМ.**
03.25 **НЕПОБЕДИМЫЙ.**

ДТВ

06.05 **КИСЛОРОДНЫЙ ГОЛОД.**
08.00 Мультфильмы.
10.00 Тысяча мелочей.
10.30 Истории генерала Гурова.
11.00 Собачья работа.
11.30 **МЕРСЕДЕС УХОДИТ ОТ ПОГОНИ.**
13.05 Улетное видео по-русски.
13.30, 18.30 Вне закона.
14.00, 19.00 Соседи.
14.30, 18.00 Дорожные войны.
15.00 **ПРИСТАВЫ.**
16.00 **CSI: МЕСТО ПРЕСТУПЛЕНИЯ ЛАС-ВЕГАС-9.**
17.00 **МОРСКАЯ ПОЛИЦИЯ. СПЕЦОТДЕЛ-6.**
19.30 Судебные страсти.
20.30 Нарушители порядка.
21.30 Улетное видео по-русски.
22.30 Дорожные войны.
23.30 **ПУТЕШЕСТВЕННИК.**
01.30 Голые и смешные.
02.30 Улетное видео по-русски.
03.10 Брачное чтиво.
03.40 **ПУТЕШЕСТВЕННИК.**

ТВ-21

06.00 **ПЕТР ВЕЛИКИЙ. 2-я серия.**
06.55 **УБИЙСТВО В ВЫСШЕМ ОБЩЕСТВЕ. 6-я серия.**
08.35 **МСТИТЕЛЬ.**
10.25 **ВДАЛИ ОТ НЕЕ.**
12.20 **ВИОЛА ЦЕЛУЕТ ВСЕХ.**
14.00, 22.00 **СПЕЦИАЛЬНОЕ ПОДРАЗДЕЛЕНИЕ. 11-я серия.**
14.55, 22.55 **Я ХОТЕЛА УВИДЕТЬ АНГЕЛОВ.**
16.25, 00.25 **ГУСАР НА КРЫШЕ.**
18.40, 02.40 **16 КВАРТАЛОВ.**
20.25, 04.25 **ОДИНОЧНАЯ ЦЕЛЬ.**

HISTORY

06.00, 14.00 Гениальный дизайн.
07.00, 15.00 Поиски Северо-Западного прохода.
08.00, 16.00 Фрэнк Синатра и мафия.
09.00, 17.00 Нормандское завоевание Англии.
10.00, 18.00 **БЕЗ УМА ОТ БАРБАРЫ.**
11.30, 19.30 Кризис — это выгодно?
12.00, 20.00 Кто ты такой?
13.00, 21.00 Чачапоя — загадка исчезнувшей цивилизации.
22.00 Великие ученые.
22.30 Феномен Гугла.
23.00 Спорт Древнего Китая.
00.00 Все о Ван Гоге.
01.00 Морская держава.
02.00 Код Войнича — самый таинственный манускрипт.
03.00 Охотники за нацистами.
04.00 Начало войны.
05.00 Принцесса-вампир.

NATIONAL GEOGRAPHIC

06.00 С точки зрения науки. Ураганы-убийцы.
07.00, 12.00, 17.00 В глубинах Ледовитого океана.
08.00, 13.00, 18.00 Дикая природа России. Заполярье.
09.00 Мегазаводы. Мотоцикл "Ducati".
10.00 Расследования авиакатастроф. Мертвый груз.
11.00 В сердце джунглей. Новый взгляд.
14.00 В сердце джунглей. Монстры леса.
15.00 Злоключения за границей. Венесуэльский блюз.
16.00 Секунды до катастрофы. Взрывы на Бали.
16.30 Зона строительства. Крупнейшая тюрьма Америки.
19.00 Смертельно опасная дюжина. Северная Америка.
20.00 Смертельно опасная дюжина. Австралия.
21.00 Злоключения за границей. Террор на Филиппинах.
22.00 Расследования авиакатастроф. Радиомолчание.
23.00 Суперсооружения древности. Колизей.
00.00 Секунды до катастрофы. Взрыв газа в Пуэрто-Рико.
00.30 Зона строительства. Подводная лодка ВМС США "Вирджиния".
01.00, 04.00 Граница. Пограничные войны.
02.00, 05.00 Худшие тюрьмы Америки. Выжить в Стейтвилле.
03.00 Запреты. Наркотики.

ТВ-1000

05.00 **ФЕТИШИСТКИ.**
06.40 **ДАМОЧКИ И МАНЬЯКИ.**
09.00 **СМЕРТЕЛЬНЫЙ УДАР.**
11.00 **ВСЕ РАДИ НЕЕ.**
13.00 **МЕРТВЫЕ ПЛЕДОВ НЕ НОСЯТ.**
15.00 **ПРЯМОЙ КОНТАКТ.**
16.50 **КРИСАЛИС.**
18.40 **ГЕНЕРАЛ.**
21.00 **ОГРАБЛЕНИЕ НА БЕЙКЕР-СТРИТ.**
23.10 **БИПЕР.**
01.00 **УНИВЕРСАЛЬНЫЙ СОЛДАТ-3. ВОЗРОЖДЕНИЕ.**
03.00 **СМЕРТЕЛЬНЫЙ УДАР.**

7ТВ

05.00 **САНДОКАН. 1 — 6-я серии.**
09.05 **ДВОЙНАЯ ФАМИЛИЯ.**
11.00 Новое утро.
14.00 Дом мечты.
14.25 Счастливые люди.
14.55 Правильный выбор.
15.25 **КГБ В СМОКИНГЕ.**
16.20 **СЕКРЕТНЫЙ ФАРВАТЕР. 1 — 4-я серии.**
22.00 **КОМИССАР РЕКС. ФОТОГРАФИЯ.**
22.55 **КОМИССАР РЕКС. НОЧЬ В ГОСПИТАЛЕ.**
23.55 **ДАР БОЖИЙ. 3-я и 4-я серии.**
01.50 Правильный выбор.
02.20 **КГБ В СМОКИНГЕ.**
03.15 **СЕКРЕТНЫЕ МАТЕРИАЛЫ.**

РОССИЯ 2

05.40 Формула-1. Гран-при Великобритании.
06.55 Футбол. Чемпионат мира. Юноши до 17 лет. Финал.
09.00 Все включено.
09.55 Top Gear. Тысяча миль по Африке.
11.00 Вести-Спорт.
11.15 Вести.ru.
11.30 Моя планета.
11.55 В мире животных.
12.25 Вести-Спорт.
12.40 Вести-Спорт. Местное время.
12.45 Все включено.
13.45 **ДОСТАТЬ КОРОТЫШКУ.**
15.40 Вести.ru.
16.00 Вести-Спорт.
16.15 Футбол. Чемпионат мира. Юноши до 17 лет. Финал.
18.30 Все включено.
19.20 Начать сначала.
19.55 Футбол. Первенство России. "Сибирь" (Новосибирск) — "Енисей" (Красноярск).
21.55 Вести-Спорт.
22.10 Профессиональный бокс.
00.20 **РЭМБО IV.**
02.00 Вести.ru.
02.15 Неделя спорта.
03.10 Автоспорт. Ралли-рейд "Шелковый путь". Москва — Сочи.
03.25 Top Gear. Лучшее.
04.30 Вести-Спорт.
04.40 Наука 2.0. Большой скачок.
05.10 Рейтинг.

ТВ-3

06.00 Мультфильмы.
06.45 **ТРЕТЬЯ ПЛАНЕТА ОТ СОЛНЦА.**
7.00, 20.00 **5 ВЕЧЕРОВ. Информационная программа ТВ "Черногорск".**
07.15 Как это сделано.
07.45 Сила мысли.
08.15 **ЗАТЕРЯННЫЙ МИР.**
09.15 Далеко и еще дальше.
10.15 **НИКИТА.**
12.00 **ГОВОРЯЩАЯ С ПРИЗРАКАМИ.**
13.00 **МУЖЧИНА ВО МНЕ.**
14.00 Человек: право на вечную жизнь. Нос.
15.00 **ЗАТЕРЯННЫЙ МИР.**
16.00 Как это сделано.
16.30 Магия чисел.
17.00 Жизнь после людей. Волны-убийцы.
18.00 **ГОВОРЯЩАЯ С ПРИЗРАКАМИ.**
19.00 **МУЖЧИНА ВО МНЕ.**
20.00 Апокалипсис. Переворот земли.
21.00 **ГРАНЬ.**
22.00 **ВОРОН-4. ЖЕСТОКОЕ ПРИЧАСТИЕ.**
00.00 **ОСТАТЬСЯ В ЖИВЫХ.**
01.00 Покер-дуэль.
02.00 **КОНФЕТТИ.**
04.00 **МЕДВЕЖАТНИКИ.**

ЗВЕЗДА

07.00 **МОЯ ПРЕЧИСТЕНКА.**
08.10, 10.15 **НЕОТЛОЖКА. 7 — 12-я серии.**
10.00, 14.00, 17.00 Новости.
14.15 Севастопольские рассказы. Русская Ривьера.
15.25 **34-Й СКОРЫЙ.**
17.15 **ЖЕНЩИН ОБИЖАТЬ НЕ РЕКОМЕНДУЕТСЯ.**
19.00, 23.00 Новости.
19.30 **БОРОДИН. ВОЗВРАЩЕНИЕ ГЕНЕРАЛА. 5-я серия.**
20.30 Победоносцы. К.К. Рокоссовский.
20.55 **ЖУРОВ. ТЕОРЕМА ЛОБАЧЕВСКОГО.**
23.30 **ТЕНИ ИСЧЕЗАЮТ В ПОЛДЕНЬ. РЕЧНЫЕ ЗВЕЗДЫ.**
00.50 **БЕЗБИЛЕТНАЯ ПАССАЖИРКА.**
02.10 **ЗА ОБЛАКАМИ — НЕБО.**
04.05 **ЧУЖАЯ.**
05.40 Лесная симфония.

РУССКИЙ ИЛЛЮЗИОН

05.40 **ЗВЕЗДА ЭПОХИ. 4-я серия.**
06.35 **ЗВЕЗДА ЭПОХИ. 5-я серия.**
07.25 **ЗВЕЗДА ЭПОХИ. 6-я серия.**
08.15 **АССОЛЬ.**
09.20 **ЗВЕЗДА ЭПОХИ. 7-я серия.**
10.15 **ЗВЕЗДА ЭПОХИ. 8-я серия.**
11.05 **ШТАНЫ.**
12.35 **КТО ПОЕДЕТ В ТРУСКАВЕЦ.**
14.05 **О ЛЮБВИ.**
15.20 **ДВОЕ В НОВОМ ДОМЕ.**
16.40 **НЕБЕСНЫЕ ЛАСТОЧКИ. 1-я серия.**
17.50 **НЕБЕСНЫЕ ЛАСТОЧКИ. 2-я серия.**
19.00 **НИКУДЫШНАЯ.**
20.30 **ЖЕСТОКОСТЬ.**
22.25 **НОЧНЫЕ ЗАБАВЫ. 1-я серия.**
23.40 **НОЧНЫЕ ЗАБАВЫ. 2-я серия.**
00.50 **УМНОЖАЮЩИЙ ПЕЧАЛЬ. 1-я серия.**
01.45 **УМНОЖАЮЩИЙ ПЕЧАЛЬ. 2-я серия.**
02.40 **БЕЗБИЛЕТНАЯ ПАССАЖИРКА.**
03.40 **УБЕГАЮЩИЙ АВГУСТ.**

ПЕРЕВОДЧИЦА

(The Interpreter)
США — Германия — Франция — Великобритания, 2005, 123 мин.

Режиссер Сидни Поллак

В главных ролях: Николь Кидман, Шон Пенн, Кэтрин Кинер, Еспер Кристенсен, Иван Атталь

Переводчица случайно узнает о готовящемся убийстве главы одного африканского государства, который должен на днях посетить Генеральную ассамблею ООН. Пытаясь предотвратить покушение, она подвергает свою жизнь смертельной опасности. И пока она сама не стала жертвой, ей отчаянно нужно, чтобы кто-нибудь ей поверил и помог...

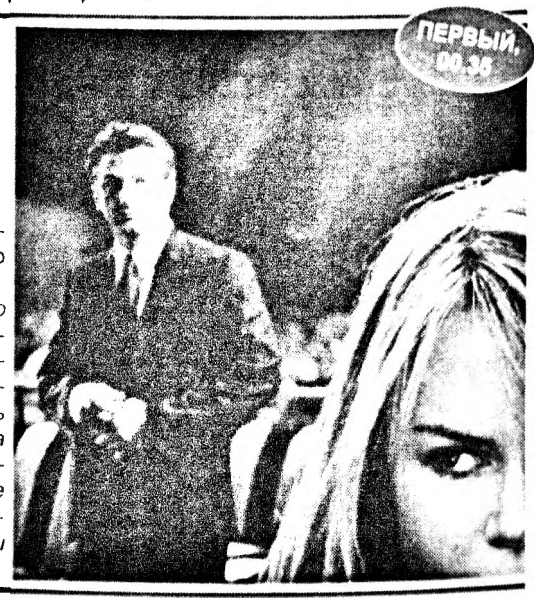

ПЕРВЫЙ

05.00 Доброе утро.
09.00 Новости.
09.05 Контрольная закупка.
09.40 Жить здорово!
10.50 Федеральный судья.
11.45 Женский журнал.
12.00 Новости.
12.20 Модный приговор.
13.20 Детективы.
14.00 Другие новости.
14.20 Понять. Простить.
15.00 Новости.
15.20 Хочу знать.
15.50 ОБРУЧАЛЬНОЕ КОЛЬЦО.
16.50 ЖКХ.
18.00 Вечерние новости (с субтитрами).
18.15 СЛЕД.
18.55 Давай поженимся!
19.55 Пусть говорят.
21.00 Время.
21.30 ХИРОМАНТ. ЛИНИИ СУДЕБ.
22.30 Валентина Толкунова. "Буду любить я вас всегда..."
23.35 БЕЗУМЦЫ.
01.25 МОРПЕХИ.
03.45 СПАСИТЕ ГРЕЙС.

РОССИЯ 1

05.00 Утро России.
05.07, 05.35, 06.07, 06.35 Хабарлар-Хакасия.
07.07, 07.35, 08.07, 08.35 Вести-Хакасия.
09.05 Чирдегі чуртас
09.15 Тореен чирім.
09.35 Чирім тынызы.
10.00 О самом главном.
11.00 Вести.
11.30 Вести-Хакасия.
11.50 Сказочные красавицы. Жизнь после славы.
12.50 КУЛАГИН И ПАРТНЕРЫ.
14.00 Вести.
14.30 Вести-Сибирь.
14.50 Вести. Дежурная часть.
15.05 ЕФРОСИНЬЯ. ПРОДОЛЖЕНИЕ.
16.00 Вести.
16.30 Хабарлар-Хакасия.
16.50 ВСЕ К ЛУЧШЕМУ.
17.55 ИНСТИТУТ БЛАГОРОДНЫХ ДЕВИЦ.
18.55 Прямой эфир.
20.00 Вести.
20.30 Вести-Хакасия.
20.50 Спокойной ночи, малыши!
21.00 ПРАВИЛА МАСКАРАДА.
22.50 ТАЙНЫ СЛЕДСТВИЯ.
23.50 Славянский базар-2011.
00.55 Вести +.
01.15 Профилактика.

РОССИЯ К

06.30 Евроньюс.
10.00, 15.50 Новости культуры.
10.25 ПРИВАЛОВСКИЕ МИЛЛИОНЫ. 1-я серия.
11.50, 02.25 Великие романы XX века.
12.20, 22.30 Не будем проклинать изгнание...
13.15 Неизвестная працивилизация.
14.00 СТРАНИЦЫ ТЕАТРАЛЬНОЙ ПАРОДИИ. ЖАК НУАР.
14.35 Незабываемые голоса. Евгений Нестеренко.
15.05 Мировые сокровища культуры.
15.20 Дело России.
16.00 Мультсериал.
16.15 ВЕСЕЛОЕ СНОВИДЕНИЕ, ИЛИ СМЕХ И СЛЕЗЫ. 2-я серия.
17.15, 01.55 Остров орангутанов.
17.40 Юбиляры 2010 — 2011 гг. Государственный симфонический оркестр "Новая Россия".
18.20 В вашем доме.
19.00 Тайны русского оружия. Забытый гигант.
19.30, 23.30 Новости культуры.
19.45 Больше, чем любовь. Джек Лондон и Анна Струнская.
20.25 Загадочные предки человечества.
21.10 Те, с которыми я... Александр Абдулов.
21.40 ЯРМАРКА ТЩЕСЛАВИЯ. 2-я серия.
23.50 КУТИЛА.
01.30 Эпоха кабаре. "Летучая мышь".

НТВ

06.00 НТВ утром.
08.30 Кремлевские дети. Игорь Смирнов. Его отец создал СМЕРШ.
09.30 Обзор. Чрезвычайное происшествие.
10.00 Сегодня.
10.20 Лихие 90-е.
10.55 До суда.
12.00 Суд присяжных.
13.00 Сегодня.
13.30 СУПРУГИ.
15.30 Обзор. Чрезвычайное происшествие.
16.00 Сегодня.
16.30 ВОЗВРАЩЕНИЕ МУХТАРА.
18.30 Обзор. Чрезвычайное происшествие.
19.00 Сегодня.
19.30 МОСКВА. ТРИ ВОКЗАЛА.
21.30 ЧАС ВОЛКОВА.
23.15 Сегодня.
23.35 Дело темное. Тайна гибели Валерия Чкалова.
00.25 Точка невозврата. Рудольф Нуриев. Михаил Барышников. Александр Годунов.
01.30 Кулинарный поединок.
02.30 Один день. Новая версия.
03.05 ПРОКЛЯТЫЙ РАЙ.

7

06.00 Питер Пэн и пираты.
06.55 Смешарики.
07.00 Nota bene.
07.20 6 кадров.
08.00 АМАЗОНКИ.
09.00 Nota bene.
09.20 6 кадров.
09.30 МЕТОД ЛАВРОВОЙ.
10.30 ВИРТУОЗНОСТЬ.
12.30 6 кадров.
13.30 Ералаш.
14.00 Мультфильмы.
15.30 Ералаш.
16.30 ПАПИНЫ ДОЧКИ.
17.30 Галилео.
18.30 Даешь молодежь!
19.00 Nota bene.
19.20 6 кадров.
19.30 ПАПИНЫ ДОЧКИ.
20.00 АМАЗОНКИ.
21.00 МЕТОД ЛАВРОВОЙ.
22.00 ПОБЕГ ИЗ ЛОС-АНДЖЕЛЕСА.
23.45 6 кадров.
00.00 Nota bene.
00.20 Даешь молодежь!
00.30 КАК Я ВСТРЕТИЛ ВАШУ МАМУ.
01.00 ТЕОРИЯ БОЛЬШОГО ВЗРЫВА.
01.30 СТАРИКАМ ТУТ НЕ МЕСТО.
03.50 ЗОНА ВЫСАДКИ.
05.40 Дракон-полицейский.

ТНТ АБАКАН

06.00 Необъяснимо, но факт. Фантастические деньги.
07.00 Сегодня в Абакане.
07.40 История одной судьбы.
07.55 Приключения Джимми Нейтрона, мальчика-гения.
08.30 Тасманский дьявол.
09.25 УНИВЕР.
10.30 СЧАСТЛИВЫ ВМЕСТЕ.
11.40 Битлджус.
12.30 Как говорит Джинджер.
13.00 Жизнь и приключения робота-подростка.
14.00 Сегодня в Абакане.
14.30 Дом-2. Live.
15.35 ЧЕГО ХОТЯТ ЖЕНЩИНЫ.
18.00 ИНТЕРНЫ.
18.30 ЗАЙЦЕВ + 1.
19.00 Сегодня в Абакане.
19.35 Абакан.Я.
19.40 Юбилею Абакана посвящается.
20.00 ИНТЕРНЫ.
20.30 УНИВЕР.
21.00 Сегодня в Абакане.
21.40 Юбилею Абакана посвящается.
22.00 КРАСАВЧИК.
00.00 Дом-2. Город любви.
01.00 Дом-2. После заката.
01.30 Сегодня в Абакане.

ТВ-ЦЕНТР

06.00, 07.00, 08.00 События.
06.10 Олег Даль — между прошлым и будущим.
07.20 Мультпарад.
08.10 Петровка, 38.
08.30 Врачи.
09.25 Мультфильм.
09.45 У МАТРОСОВ НЕТ ВОПРОСОВ.
11.30, 14.30, 17.30 События.
11.45 БЛИЗКИЕ ЛЮДИ. 1-я и 2-я серии.
13.40 Доказательства вины. Битцевский альфонс.
14.45 ЗОЛОТАЯ ТЕЩА.
15.35 ПРОДОЛЖЕНИЕ СЛЕДУЕТ.
16.30 Гражданская война. Забытые сражения. Фильм Леонида Млечина.
17.50 Петровка, 38.
18.10 Мультфильм.
18.25 Барышня и кулинар.
18.55 ПУЛЯ-ДУРА-2.
19.55 Московский спецназ. Свет в конце туннеля.
20.30 События.
21.00 ПРИКЛЮЧЕНИЯ ШЕРЛОКА ХОЛМСА И ДОКТОРА ВАТСОНА. ДВАДЦАТЫЙ ВЕК НАЧИНАЕТСЯ.
00.00 События.
00.35 ВСЕ БУДЕТ ХОРОШО.
02.40 ВДОВЫ.
04.35 Звезды московского спорта. Лев Яшин.
05.05 Гражданская война. Забытые сражения.

ДОМАШНИЙ

06.00 ИноСтранная кухня.
06.25 Музыка на "Домашнем".
06.30, 19.00 Одна за всех.
07.00 РТС. НОВОСТИ.
07.20 РТС. КУЛЬТУРА ОБЩЕНИЯ.
07.30 Вкусы мира.
07.40 ВЕЧНЫЙ ЗОВ. НА СВОЕЙ ЗЕМЛЕ.
09.00 По делам несовершеннолетних.
10.00 ВРАЧЕБНАЯ ТАЙНА.
11.00, 16.00 Дела семейные.
12.00, 17.00 Моя правда.
12.20 СУДЬБЫ ЗАГАДОЧНОЕ ЗАВТРА.
18.00 НЕ РОДИСЬ КРАСИВОЙ.
19.30, 23.00 РТС. НОВОСТИ.
19.50, 23.20 РТС. КАРТА ЗДОРОВЬЯ.
20.00 ГРОМОВЫ. ДОМ НАДЕЖДЫ.
21.00 С ЛЮБИМЫМИ НЕ РАССТАВАЙТЕСЬ.
22.00 ДОКТОР ХАУС.
23.30 ВЗРОСЛЫЕ ДЕТИ.
00.55 ЭТА ЗАГАДОЧНАЯ АНИТА.
03.50 Скажи, что не так?!
04.50 РЕМИНГТОН СТИЛ.
05.45 Музыка на "Домашнем".

РЕН-ТВ/М-1

05.00 Неизвестная планета. Возвращение к папуасам.
05.30 Зеленый огурец. Полезная передача.
06.00 Неизвестная планета. Остров на экваторе.
06.30, 13.00 Званый ужин.
07.30 СОЛДАТЫ-8.
08.30 СЛЕПОЙ.
09.30, 12.30, 16.30 Новости "24".
10.00 Не ври мне!
11.00 Час суда.
12.00 Экстренный вызов.
14.00 Зеленый огурец. Полезная передача.
14.30 ПЛАНЕТА СТРАХА.
17.00 NEXT-3.
18.00 Еще не вечер. Восточные сказки.
19.00 Экстренный вызов.
19.30, 23.00 Новости "24".
20.00 СЛЕПОЙ.
21.00 NEXT-3.
22.00 Жадность. Обвес.
23.30 ГВАРДЕЙЦЫ КОРОЛЯ.
01.15 МЕДВЕЖИЙ ПОЦЕЛУЙ.
03.10 СЕКРЕТНЫЕ МАТЕРИАЛЫ.
04.00 СТУДЕНТЫ-2.

ПЯТЫЙ КАНАЛ

06.00, 10.00, 12.00 Сейчас.
06.10 Подводная одиссея команды Кусто.
06.55 Место происшествия.
07.00 Утро на "5".
09.25 Криминальные хроники.
10.30 Империя орлов.
10.50, 12.30 ВИРИНЕЯ.
13.25 ОТРЯД ОСОБОГО НАЗНАЧЕНИЯ.
15.00 Место происшествия.
15.30, 18.30, 22.00 Сейчас.
16.00 Открытая студия.
18.00 Место происшествия.
19.00 БЛИЗНЕЦЫ.
20.00 Криминальные хроники.
20.30 Место происшествия.
21.00, 22.20 ПРОТИВОСТОЯНИЕ.
23.40 СПРУТ.
02.00 СЧАСТЛИВОГО РОЖДЕСТВА.
03.55 Личные вещи.
04.30 Империя орлов.
05.00 Подводная одиссея команды Кусто.

ДТВ

05.35 КРУИЗ, ИЛИ РАЗВОДНОЕ ПУТЕШЕСТВИЕ.
07.30 Улетное видео по-русски.
08.00 Мультфильмы.
10.00 Тысяча мелочей.
10.30 Истории генерала Гурова.
11.00 Собачья работа.
11.30 ПРОЩАЛЬНАЯ ГАСТРОЛЬ "АРТИСТА".
13.10 Улетное видео по-русски.
13.30, 18.30 Вне закона.
14.00, 19.00 Соседи.
14.30, 18.00 Дорожные войны.
15.00 ПРИСТАВЫ.
16.00 CSI: МЕСТО ПРЕСТУПЛЕНИЯ ЛАС-ВЕГАС-9.
17.00 МОРСКАЯ ПОЛИЦИЯ. СПЕЦОТДЕЛ-6.
19.30 Судебные страсти.
20.30 Нарушители порядка.
21.30 Улетное видео.
22.30 Дорожные войны.
23.30 РАЗБОРКА В БРОНКСЕ.
01.30 Голые и смешные.
02.30 Улетное видео по-русски.
03.00 Брачное чтиво.
03.30 РАЗБОРКА В БРОНКСЕ.
05.20 ИСТОЧНИК НАСЛАЖДЕНИЙ.

ТВ-21

06.00 СПЕЦИАЛЬНОЕ ПОДРАЗДЕЛЕНИЕ. 11-я серия.
06.55 Я ХОТЕЛА УВИДЕТЬ АНГЕЛОВ.
08.25 ГУСАР НА КРЫШЕ.
10.40 16 КВАРТАЛОВ.
12.25 ОДИНОЧНАЯ ЦЕЛЬ.
14.00, 22.00 СПЕЦИАЛЬНОЕ ПОДРАЗДЕЛЕНИЕ. 12-я серия.
14.55, 22.55 ГЕРОЙ СЕМЬИ.
16.45, 00.45 ЧЕК.
18.35, 02.35 ЕЕ ИДЕАЛЬНЫЙ МУЖ.
20.15, 04.15 СОУЧАСТИЕ.

HISTORY

06.00, 14.00 Великие ученые.
06.30, 14.30 Феномен Гугла.
07.00, 15.00 Спорт Древнего Китая.
08.00, 16.00 Все о Ван Гоге.
09.00, 17.00 Морская держава.
10.00, 18.00 Код Войнича — самый таинственный манускрипт.
11.00, 19.00 Охотники за нацистами.
12.00, 20.00 Начало войны.
13.00, 21.00 Принцесса-вампир.
22.00 Колония.
23.00 Сельскохозяйственная революция в Британии.
00.00 Флоренс Найтингейл.
01.00 Пластическая хирургия в древности.
02.00 ЗАКОН ГАРРОУ.
03.00 Охотники за нацистами.
04.00 Команда времени.
05.00 Гендель. Классик поп-музыки.

NATIONAL GEOGRAPHIC

06.00 Суперсооружения древности. Колизей.
07.00, 12.00, 17.00 Граница. Пограничные войны.
08.00, 13.00, 18.00 Худшие порьмы Америки. Выжить в Стейтвилле.
09.00 Секунды до катастрофы. Взрыв газа в Пуэрто-Рико.
09.30 Зона строительства. Подводная лодка ВМС США "Вирджиния".
10.00 Расследования авиакатастроф. Южная буря.
11.00 Чудо-юдо динозавры.
14.00 Знакомьтесь: динозавры.
15.00 Злоключения за границей. Террор на Филиппинах.
16.00 Секунды до катастрофы. Лионский вокзал.
16.30 Зона строительства. Шахта черного золота.
19.00 Жизнь до рождения. Кошки.
20.00 Жизнь до рождения. Собаки.
21.00 Злоключения за границей. Облава в Мексике.
22.00 Расследования авиакатастроф. Унесенный ветром.
23.00 Суперсооружения древности. Великая пирамида.
00.00 Секунды до катастрофы. Обрушение галерей.
00.30 Зона строительства. Берлинский вокзал.
01.00, 04.00 Труднейший в мире ремонт. Большой адронный коллайдер.
02.00, 05.00 Суперавтомобиль марки "Бугатти".
03.00 Запреты. Аутсайдеры.

ТВ-1000

05.00 ДАМОЧКИ И МАНЬЯКИ.
06.40 БЕЗ ТРУСИКОВ.
09.00 ДНЕВНИКИ МЕРТВЕЦОВ.
10.50 УНИВЕРСАЛЬНЫЙ СОЛДАТ-3. ВОЗРОЖДЕНИЕ.
12.40 ГЕНЕРАЛ.
14.50 ОГРАБЛЕНИЕ НА БЕЙКЕР-СТРИТ.
16.50 БИПЕР.
18.40 ЗАСТЕНЧИВЫЙ ПИСТОЛЕТ.
20.40 УСПЕТЬ ДО ПОЛУНОЧИ.
23.00 ПЯТЬ ЗЛОДЕЕВ.
01.00 НИТРО.
03.00 ДНЕВНИКИ МЕРТВЕЦОВ.

7ТВ

05.00 ФАТАЛЬНАЯ ОШИБКА.
06.50 ПОСЛЕДНИЙ ЛЕГИОН.
09.05 ЗА ВИТРИНОЙ УНИВЕРМАГА.
11.00 Новое утро.
14.00 Дом мечты.
14.25 Счастливые люди.
14.55 Правильный выбор.
15.25 КГБ В СМОКИНГЕ.
16.20 Осторожно: модерн! Возвращение.
17.00 ОХОТА НА АСФАЛЬТЕ. 6-я — 8-я серии.
19.45 АМЕРИКЭН БОЙ.
22.00 КОМИССАР РЕКС. НОЧЬ В ГОСПИТАЛЕ.
22.55 КОМИССАР РЕКС. ЗА ЧТО СТРАДАЮТ ДЕТИ.
23.55 ДАР БОЖИЙ. 4-я и 5-я серии.
01.50 Правильный выбор.
02.20 КГБ В СМОКИНГЕ.
03.15 СЕКРЕТНЫЕ МАТЕРИАЛЫ.

РОССИЯ 2

05.40 Вести.ru.
05.55 Моя планета.
07.05 Top Gear. Лучшее.
08.10 Неделя спорта.
09.00 Все включено.
10.00 Top Gear. Лучшее.
11.00 Вести-Спорт.
11.15 Вести.ru.
11.30 Рейтинг.
12.00 Моя планета.
12.40 Вести-Спорт.
12.55 Все включено.
13.50 ИСПОЛНЕНИЕ ПРИКАЗА.
15.40 Вести.ru.
16.15 Неделя спорта.
17.05 Современное пятиборье. Кубок мира. Финал.
18.10 Все включено.
19.05 ДОСТАТЬ КОРОТЫШКУ.
21.05 Вести-Спорт.
21.25 Технологии спорта.
21.55 Футбол. Первенство России. "КамАЗ" (Набережные Челны) — "Мордовия" (Саранск).
23.55 ПРОКЛЯТЫЙ СЕЗОН.
02.00 Вести.ru.
02.15 Вести-Спорт.
02.35 Футбол России.
03.35 Автоспорт. Ралли-рейд "Шелковый путь". Москва — Сочи.
03.50 Top Gear. Лучшее.
04.55 Вести-Спорт.
05.05 Моя планета.

ТВ-3

06.00 Мультфильмы.
06.30 ТРЕТЬЯ ПЛАНЕТА ОТ СОЛНЦА.
7.00, 20.00 5 ВЕЧЕРОВ. Информационная программа ТВ "Черногорск".
07.00 Как это сделано.
07.30 Магия чисел.
08.00 ЗАТЕРЯННЫЙ МИР.
09.00 Жизнь после людей. Волны-убийцы.
10.00 МЕДВЕЖАТНИКИ.
12.00 ГОВОРЯЩАЯ С ПРИЗРАКАМИ.
13.00 МУЖЧИНА ВО МНЕ.
14.00 Фактор риска. Ремонт.
15.00 ЗАТЕРЯННЫЙ МИР.
16.00 Как это сделано.
16.30 Параллельные миры.
17.00 Затерянные миры. Загадки Александрийской библиотеки.
18.00 ГОВОРЯЩАЯ С ПРИЗРАКАМИ.
19.00 МУЖЧИНА ВО МНЕ.
20.00 Апокалипсис. Мутанты.
21.00 СОБЫТИЕ. 1-я серия.
22.00 ВЕРХОМ НА РАКЕТЕ.
00.00 ОСТАТЬСЯ В ЖИВЫХ.
01.00 Покер-дуэль.
02.00 ВОРОН-4. ЖЕСТОКОЕ ПРИЧАСТИЕ.
04.00 ОСТАТЬСЯ В ЖИВЫХ.
05.00 ГРАНЬ.

ЗВЕЗДА

07.00 МОЯ ПРЕЧИСТЕНКА.
08.05 Мультфильмы.
08.25 ВОЛНЫ ЧЕРНОГО МОРЯ. 5-я серия.
10.00, 14.00, 17.00 Новости.
10.15 ТЕНИ ИСЧЕЗАЮТ В ПОЛДЕНЬ. РЕЧНЫЕ ЗВЕЗДЫ.
11.55 ЖУРОВ. ТЕОРЕМА ЛОБАЧЕВСКОГО.
14.15 Севастопольские рассказы. За Веру, Царьград и Отчество.
15.15 Четыре смерти Валерия Чкалова.
16.00, 17.15 ДЕСЯТЬ НЕГРИТЯТ.
19.00, 23.00 Новости.
19.30 БОРОДИН. ВОЗВРАЩЕНИЕ ГЕНЕРАЛА. 6-я серия.
20.30 Победоносцы. Н.Ф. Ватутин.
20.55 ЖУРОВ. ИГРА В КУКЛЫ.
23.30 ТЕНИ ИСЧЕЗАЮТ В ПОЛДЕНЬ. ТРУДНАЯ ЗИМА.
00.55 ШТОРМОВОЕ ПРЕДУПРЕЖДЕНИЕ.
02.30 ПОВЕСТЬ О МОЛОДОЖЕНАХ.
04.10 ВОЛНЫ ЧЕРНОГО МОРЯ. 5-я серия.
05.40 БЕЗБИЛЕТНАЯ ПАССАЖИРКА.

РУССКИЙ ИЛЛЮЗИОН

05.10 ЗВЕЗДА ЭПОХИ. 6-я серия.
06.05 АССОЛЬ.
07.10 ЗВЕЗДА ЭПОХИ. 7-я серия.
08.00 ЗВЕЗДА ЭПОХИ. 8-я серия.
08.50 ШТАНЫ.
10.20 КТО ПОЕДЕТ В ТРУСКАВЕЦ.
11.30 О ЛЮБВИ.
12.40 ДВОЕ В НОВОМ ДОМЕ.
14.00 НЕБЕСНЫЕ ЛАСТОЧКИ. 1-я серия.
15.10 НЕБЕСНЫЕ ЛАСТОЧКИ. 2-я серия.
16.15 НИКУДЫШНАЯ.
17.50 ЖЕСТОКОСТЬ.
19.25 НОЧНЫЕ ЗАБАВЫ. 1-я серия.
20.45 НОЧНЫЕ ЗАБАВЫ. 2-я серия.
21.50, 22.45 УМНОЖАЮЩИЙ ПЕЧАЛЬ. 1-я и 2-я серии.
23.40 БЕЗБИЛЕТНАЯ ПАССАЖИРКА.
23.40 УБЕГАЮЩИЙ АВГУСТ.
00.50, 01.45 УМНОЖАЮЩИЙ ПЕЧАЛЬ. 3-я и 4-я серии.
02.40 НОВЫЕ ПРИКЛЮЧЕНИЯ ДОНИ И МИККИ.
03.45 МИЛЛИОН ПРИКЛЮЧЕНИЙ. ОСТРОВ РЖАВОГО ГЕНЕРАЛА.
04.55 ЗВЕЗДА ЭПОХИ. 8-я серия.

Ответы на задания, опубликованные в № 118 от 29 июня 2011 года

3	2	6	8	7	9	1	5	4
5	9	4	1	6	3	8	7	2
1	8	7	4	2	5	9	3	6
2	7	1	5	9	6	3	4	8
8	5	9	7	3	4	6	2	1
6	4	3	2	8	1	5	9	7
7	6	5	9	1	2	4	8	3
4	3	8	6	5	7	2	1	9
9	1	2	3	4	8	7	6	5

3	1	7	8	9	5	2	4	6
4	9	8	2	6	3	7	1	5
2	6	5	4	1	7	8	3	9
9	2	3	5	7	4	1	6	8
7	5	1	6	3	8	4	9	2
8	4	6	9	2	1	3	5	7
5	7	9	1	4	2	6	8	3
1	8	2	3	5	6	9	7	4
6	3	4	7	8	9	5	2	1

ПЕРВЫЙ

05.00 Доброе утро.
09.00 Новости.
09.05 Контрольная закупка.
09.40 Жить здорово!
10.50 Федеральный судья.
11.45 Женский журнал.
12.00 Новости.
12.20 Модный приговор.
13.20 Детективы.
14.00 Другие новости.
14.20 Понять. Простить.
15.00 Новости.
15.20 Хочу знать.
15.50 ОБРУЧАЛЬНОЕ КОЛЬЦО.
16.50 ЖКХ.
18.00 Вечерние новости (с субтитрами).
18.15 СЛЕД.
18.55 Давай поженимся!
19.55 Пусть говорят.
21.00 Время.
21.30 ХИРОМАНТ. ЛИНИИ СУДЕБ.
22.30 Свидетели.
23.35 БЕЛЫЙ ВОРОТНИЧОК.
00.25 КАЛИФРЕНИЯ. НОВЫЙ СЕЗОН.
00.55 СУПЕРПЕРЦЫ.
03.00 СПАСИТЕ ГРЕЙС.

РОССИЯ 1

05.00 Утро России.
05.07, 05.35, 06.07, 06.35 Хабарлар-Хакасия.
07.07, 07.35, 08.07, 08.35 Вести-Хакасия.
09.05 С новым домом!
10.00 О самом главном.
11.00 Вести.
11.30 Вести-Хакасия.
11.50 Нежный потрошитель. Урмас Отт.
12.50 КУЛАГИН И ПАРТНЕРЫ.
14.00 Вести.
14.30 Вести-Сибирь.
14.50 Вести. Дежурная часть.
15.05 ЕФРОСИНЬЯ. ПРОДОЛЖЕНИЕ.
16.00 Вести.
16.30 Хабарлар-Хакасия.
16.50 ВСЕ К ЛУЧШЕМУ.
17.55 ИНСТИТУТ БЛАГОРОДНЫХ ДЕВИЦ.
18.55 Прямой эфир.
20.00 Вести.
20.30 Вести-Хакасия.
20.50 Спокойной ночи, малыши!
21.00 ПРАВИЛА МАСКАРАДА.
22.50 ТАЙНЫ СЛЕДСТВИЯ.
23.50 Славянский базар-2011.
01.40 Профилактика.

РОССИЯ К

06.30 Евроньюс.
10.00, 15.50 Новости культуры.
10.25 ПРИВАЛОВСКИЕ МИЛЛИОНЫ. 2-я серия.
11.50, 02.25 Великие романы XX века.
12.20, 22.30 Не будем проклинать изгнание...
13.15 Загадочные предки человечества.
14.00 СТРАНИЦЫ ТЕАТРАЛЬНОЙ ПАРОДИИ. ВАМПУКА — ПРИНЦЕССА АФРИКАНСКАЯ.
14.50 Я хочу добра. Миказл Таривердиев.
15.20 Дело России.
16.00 Мультсериал.
16.15 НЕОБЫКНОВЕННЫЕ ПРИКЛЮЧЕНИЯ КАРИКА И ВАЛИ. 1-я серия.
17.20, 01.55 Остров орангутанов.
17.40 Юбиляры 2010 — 2011 гг. Большой симфонический оркестр им. П. И. Чайковского.
18.45 Мировые сокровища культуры.
19.00 Тайны русского оружия. Лучи смерти.
19.30, 23.30 Новости культуры.
19.45 Рем Хохлов. Последняя высота.
20.25 НЛО. Пришельцы или соседи?
21.10 Те, с которыми я... Александр Абдулов.
21.40 ЯРМАРКА ТЩЕСЛАВИЯ. 3-я серия.
23.50 ЗАБЫТЫЕ.
01.20 Эпоха кабаре. "Кривое зеркало".

НТВ

06.00 НТВ утром.
08.30 Кремлевские дети. Дети Троцкого. Смертельный исход.
09.30 Обзор. Чрезвычайное происшествие.
10.00 Сегодня.
10.20 Лихие 90-е.
10.55 До суда.
12.00 Суд присяжных.
13.00 Сегодня.
13.30 СУПРУГИ.
15.30 Обзор. Чрезвычайное происшествие.
16.00 Сегодня.
16.30 ВОЗВРАЩЕНИЕ МУХТАРА.
18.30 Обзор. Чрезвычайное происшествие.
19.00 Сегодня.
19.30 МОСКВА. ТРИ ВОКЗАЛА.
21.30 ЧАС ВОЛКОВА.
23.15 Сегодня.
23.35 Дело темное. Гибель Петра Машерова. Автокатастрофа по сценарию.
00.25 Точка невозврата. Виктор Корчной.
01.25 Квартирный вопрос.
02.35 Один день. Новая версия.
03.10 ПРОКЛЯТЫЙ РАЙ.

7

06.00 Питер Пэн и пираты.
06.55 Смешарики.
07.00 Nota bene.
07.20 6 кадров.
08.00 АМАЗОНКИ.
09.00 Nota bene.
09.20 6 кадров.
09.30 МЕТОД ЛАВРОВОЙ.
10.30 ПОБЕГ ИЗ ЛОС-АНДЖЕЛЕСА.
12.25 6 кадров.
13.00 Ералаш.
14.00 Мультфильмы.
15.30 Ералаш.
16.30 ПАПИНЫ ДОЧКИ.
17.30 Галилео.
18.30 Даешь молодежь!
19.00 Nota bene.
19.20 6 кадров.
19.30 ПАПИНЫ ДОЧКИ.
20.00 АМАЗОНКИ.
21.00 МЕТОД ЛАВРОВОЙ.
22.00 НАБЛЮДАТЕЛИ.
23.45 6 кадров.
00.00 Nota bene.
00.20 Даешь молодежь!
00.30 КАК Я ВСТРЕТИЛ ВАШУ МАМУ.
01.00 МЫС СТРАХА.
03.25 КОНГО.
05.20 Дракон-полицейский.
05.40 Музыка на СТС.

ТНТ АБАКАН

06.00 Необъяснимо, но факт. Болезни чувств.
07.00 Сегодня в Абакане.
07.40 Юбилею Абакана посвящается.
07.55 Приключения Джимми Нейтрона, мальчика-гения.
08.30 Тасманский дьявол.
09.25 УНИВЕР.
10.30 СЧАСТЛИВЫ ВМЕСТЕ.
11.40 Битлджус.
12.30 Как говорит Джинджер.
13.00 Жизнь и приключения робота-подростка.
14.00 Сегодня в Абакане.
14.30 Дом-2. Live.
16.00 КРАСАВЧИК.
18.00 ИНТЕРНЫ.
18.30 УНИВЕР.
19.00 Сегодня в Абакане.
19.35 Абакан.Я.
19.40 Поколение.ru.
20.00 ИНТЕРНЫ.
20.30 УНИВЕР.
21.00 Сегодня в Абакане.
21.40 Поколение.ru.
22.00 ВРЕМЕННО БЕРЕМЕННА.
00.00 Дом-2. Город любви.
01.00 Дом-2. После заката.
01.30 Сегодня в Абакане.

ТВ-ЦЕНТР

06.00 События.
06.10 Остановите Андрейченко!
07.00 События.
07.20 Мультпарад.
08.00 События.
08.10 Петровка, 38.
08.30 Врачи.
09.25 НА СЕМИ ВЕТРАХ.
11.30 События.
11.45 БЛИЗКИЕ ЛЮДИ. 3-я и 4-я серии.
13.45 Pro жизнь.
14.30 События.
14.45 ЗОЛОТАЯ ТЕЩА.
15.15 Энциклопедия.
15.35 ПРОДОЛЖЕНИЕ СЛЕДУЕТ.
16.30 Гражданская война. Забытые сражения. Фильм Леонида Млечина.
17.30 События.
17.50 Петровка, 38.
18.10 Мультфильм.
18.25 Приглашает Борис Ноткин. Карен Аванесян.
19.00 ПУЛЯ-ДУРА-2.
19.55 Прогнозы.
20.30 События.
21.00 ИГРА В ПРЯТКИ.
22.50 ТВ Цех.
23.45 События.
00.20 ПРЕДЕЛЬНАЯ ГЛУБИНА.
02.05 ТАЙНЫЙ ВРАГ.
04.40 Московский спецназ. Свет в конце тоннеля.
05.10 Гражданская война. Забытые сражения.

ДОМАШНИЙ

06.00 ИноСтранная кухня.
06.25 Музыка на "Домашнем".
06.30, 19.00 Одна за всех.
07.00 РТС. НОВОСТИ.
07.20 РТС. КАРТА ЗДОРОВЬЯ.
07.30 Одна за всех.
07.35 ВЕЧНЫЙ ЗОВ. ИСПЫТАНИЕ.
09.00 По делам несовершеннолетних.
10.00 ВРАЧЕБНАЯ ТАЙНА.
11.00, 16.00 Дела семейные.
12.00, 17.00 Моя правда.
12.20 СУДЬБЫ ЗАГАДОЧНОЕ ЗАВТРА.
18.00 НЕ РОДИСЬ КРАСИВОЙ.
19.30, 23.00 РТС. НОВОСТИ.
19.50, 23.20 РТС. ОФИЦИАЛЬНАЯ СРЕДА.
20.00 ГРОМОВЫ. ДОМ НАДЕЖДЫ.
21.00 Умереть молодым.
22.00 ДОКТОР ХАУС.
23.30 ЗАБАВЫ МОЛОДЫХ.
01.05 НАРИСУЙ МНЕ УБИЙСТВО. КРУТЫЕ РЕБЯТА НЕ УМИРАЮТ.
02.55 Декоративные страсти.
03.55 Скажи, что не так?!
04.55 РЕМИНГТОН СТИЛ.
05.50 Музыка на "Домашнем".

РЕН-ТВ/М-1

05.00 Неизвестная планета. Возвращение к папуасам.
05.30 Зеленый огурец. Полезная передача.
06.00 Неизвестная планета. Остров на экваторе.
06.30, 13.00 Званый ужин.
07.30 СОЛДАТЫ-8.
08.30 СЛЕПОЙ.
09.30, 12.30, 16.30 Новости "24".
10.00 Не ври мне!
11.00 Час суда.
12.00 Экстренный вызов.
14.00 Зеленый огурец. Полезная передача.
14.30 ГВАРДЕЙЦЫ КОРОЛЯ.
17.00 NEXT-3.
18.00 Еще не вечер. Как победить страх.
19.00 Экстренный вызов.
19.30, 23.00 Новости "24".
20.00 СЛЕПОЙ.
21.00 NEXT-3.
22.00 Секретные территории. Тайны аномальных зон.
23.30 ТРЕВОЖНЫЕ НЕБЕСА.
01.15 НЕВИДИМЫЙ.
03.10 СЕКРЕТНЫЕ МАТЕРИАЛЫ.
04.00 СТУДЕНТЫ-2.

ПЯТЫЙ КАНАЛ

06.00, 10.00, 12.00 Сейчас.
06.10 Подводная одиссея команды Кусто.
06.55 Место происшествия.
07.00 Утро на "5".
09.25 Криминальные хроники.
10.30 Доброе утро, Калимантан.
10.45, 12.30 СПЯЩИЙ ЛЕВ.
12.40 ПЕРВЫЙ ЭШЕЛОН.
15.00 Место происшествия.
15.30, 18.30, 22.00 Сейчас.
16.00 Открытая студия.
18.00 Место происшествия.
19.00 БЛИЗНЕЦЫ.
20.00 Криминальные хроники.
20.30 Место происшествия.
21.00, 22.20 ПРОТИВОСТОЯНИЕ.
23.45 СПРУТ.
02.05 КОРОЛЬ ЛИР.
04.25 Личные вещи.
05.05 Подводная одиссея команды Кусто.

ДТВ

05.55 ПРОЩАЛЬНАЯ ГАСТРОЛЬ "АРТИСТА".
07.30 Улетное видео по-русски.
08.00 Мультфильмы.
10.00 Тысяча мелочей.
10.30 Истории генерала Гурова.
11.00 Собачья работа.
11.30 УБИЙСТВО НА "ЖДАНОВСКОЙ".
13.30, 18.30 Вне закона.
14.00, 19.00 Соседи.
14.30, 18.00 Дорожные войны.
15.00 ПРИСТАВЫ.
16.00 CSI: МЕСТО ПРЕСТУПЛЕНИЯ ЛАС-ВЕГАС-9.
17.00 МОРСКАЯ ПОЛИЦИЯ. СПЕЦОТДЕЛ-6.
19.30 Судебные страсти.
20.30 Нарушители порядка.
21.30 Улетное видео.
22.30 Дорожные войны.
23.30 ПИРАТ ОСТРОВА СОКРОВИЩ.
01.25 Голые и смешные.
02.30 Улетное видео по-русски.
02.55 Брачное чтиво.
03.25 ПИРАТ ОСТРОВА СОКРОВИЩ.
05.15 ИСТОЧНИК НАСЛАЖДЕНИЙ.

ТВ-21

06.00 СПЕЦИАЛЬНОЕ ПОДРАЗДЕЛЕНИЕ. 12-я серия.
06.55 ГЕРОЙ СЕМЬИ.
08.45 ЧЕК.
10.35 ЕЕ ИДЕАЛЬНЫЙ МУЖ.
12.15 СОУЧАСТИЕ.
14.00, 22.00 СПЕЦИАЛЬНОЕ ПОДРАЗДЕЛЕНИЕ. 13-я серия.
14.55, 22.55 МИЛЛИОН ЛЕТ ДО НАШЕЙ ЭРЫ.
16.40, 00.40 ПЕРВЫЙ ПОСЛЕ БОГА.
18.30, 02.30 ПИСЬМА УБИЙЦЫ.
20.20, 04.20 ИДЕАЛЬНЫЙ БРАК.

HISTORY

06.00, 14.00 Колония.
07.00, 15.00 Сельскохозяйственная революция в Британии.
08.00, 16.00 Флоренс Найтингейл.
09.00, 17.00 Пластическая хирургия в древности.
10.00, 18.00 ЗАКОН ГАРРОУ.
11.00, 19.00 Охотники за нацистами.
12.00, 20.00 Команда времени.
13.00, 21.00 Гендель. Классик поп-музыки.
22.00 Это — цивилизация.
23.00 Герои медицины.
00.00 Чудеса цивилизации: древняя столица Китая.
01.00 Древний Египет.
02.00 Воле Шойинка — дитя леса.
03.00 Охотники за нацистами.
04.00 Команда времени.
05.00 САМОЕ ТАИНСТВЕННОЕ УБИЙСТВО.

NATIONAL GEOGRAPHIC

06.00 Суперсооружения древности. Великая пирамида.
07.00, 12.00, 17.00 Труднейший в мире ремонт. Большой адронный коллайдер.
08.00, 13.00, 18.00 Суперавтомобиль марки "Бугатти".
09.00 Секунды до катастрофы. Обрушение галерей.
09.30 Зона строительства. Берлинский вокзал.
10.00 Расследования авиакатастроф. Взрывоопасная улика.
11.00 Крокодилы Катумы.
14.00 Когда крокодилы ели динозавров.
15.00 Злоключения за границей. Облава в Мексике.
16.00 Секунды до катастрофы. Обрушение отеля в Сингапуре.
16.30 Зона строительства. Морской космодром.
19.00 Темная сторона шимпанзе.
20.00 Шимпанзе: почти люди.
21.00 Злоключения за границей. Самая страшная тюрьма в Бразилии.
22.00 Расследования авиакатастроф. Раненая птица.
23.00 Суперсооружения. Эконебоскреб в Китае.
00.00 Секунды до катастрофы. Авиакатастрофа в Амстердаме.
00.30 Зона строительства. Самая крупная металлодробилка в мире.
01.00, 04.00 Загадки истории. В поисках Гитлера.
02.00, 05.00 Удивительный мир.
03.00 Запреты. Третий пол.

ТВ-1000

05.00 БЕЗ ТРУСИКОВ.
06.30 ДРУЖБА НАРОДОВ.
09.00 КИКБОКСЕР-2. ДОРОГА НАЗАД.
10.40 НИТРО.
12.40 ЗАСТЕНЧИВЫЙ ПИСТОЛЕТ.
14.30 УСПЕТЬ ДО ПОЛУНОЧИ.
16.50 ПЯТЬ ЗЛОДЕЕВ.
18.50 ПОЛНОЧЬ В САНКТ-ПЕТЕРБУРГЕ.
20.30 ШТАММ АНДРОМЕДА.
22.50 ХРОНИКИ РИДДИКА.
01.00 ВТОРЖЕНИЕ ДИНОЗАВРА.
03.00 КИКБОКСЕР-2. ДОРОГА НАЗАД.

7ТВ

05.00 СМЕРТЕЛЬНЫЙ ПОТОК.
07.05 ФАТАЛЬНАЯ ОШИБКА.
09.00 ЗДРАВСТВУЙ, СТОЛИЦА.
11.00 Новое утро.
14.00 Дом мечты.
14.25 Счастливые люди.
14.55 Правильный выбор.
15.25 КГБ В СМОКИНГЕ.
16.30 ПАСПОРТ.
18.35 ФРАНЦУЗ.
20.05 ВАН ГОГ НЕ ВИНОВАТ.
22.00 КОМИССАР РЕКС. ЗА ЧТО СТРАДАЮТ ДЕТИ.
22.55 КОМИССАР РЕКС. ПОКУШЕНИЕ НА РЕКСА.
23.55 ДАР БОЖИЙ. 5-я и 6-я серии.
01.50 Правильный выбор.
02.20 КГБ В СМОКИНГЕ.
03.15 СЕКРЕТНЫЕ МАТЕРИАЛЫ.

РОССИЯ 2

06.35 Вести.ru.
06.55 Футбол России.
07.55 Top Gear. Лучшее.
09.00 Все включено.
09.55 Top Gear. Лучшее.
11.00 Вести-Спорт.
11.15 Вести.ru.
11.30 Моя планета.
12.35 Вести-Спорт.
12.50 Все включено.
13.50 КРАХ.
15.40 Вести.ru.
16.00 Вести-Спорт.
16.15 Футбол России.
17.20 Академическая гребля. Кубок мира.
18.10 Все включено.
19.15 ПРОКЛЯТЫЙ СЕЗОН.
21.25 Вести-Спорт.
21.40 Футбол России.
22.45 Мертвая зона. Фильм Аркадия Мамонтова.
00.15 ПРОВАЛ ВО ВРЕМЕНИ.
02.00 Вести.ru.
02.15 Вести-Спорт.
02.35 Рейтинг. Законы природы.
03.05 Автоспорт. Ралли-рейд "Шелковый путь". Москва — Сочи.
03.20 Top Gear. Лучшее.
04.20 Вести-Спорт.
04.35 Моя планета.

ТВ-3

06.00 Мультфильмы.
06.30 ТРЕТЬЯ ПЛАНЕТА ОТ СОЛНЦА.
7.00, 20.00 5 ВЕЧЕРОВ. Информационная программа ТВ "Черногорск".
07.00 Как это сделано.
07.30 Параллельные миры.
08.00 ЗАТЕРЯННЫЙ МИР.
09.00 Затерянные миры. Загадки Александрийской библиотеки.
10.00 ВЕРХОМ НА РАКЕТЕ.
12.00 ГОВОРЯЩАЯ С ПРИЗРАКАМИ.
13.00 МУЖЧИНА ВО МНЕ.
14.00 Особо опасно. Игрушки.
15.00 ЗАТЕРЯННЫЙ МИР.
16.00 Как это сделано.
16.30 Пришельцы. Необъявленный визит.
17.00 Затерянные миры. Атлантида. Загадка пропавшей цивилизации.
18.00 ГОВОРЯЩАЯ С ПРИЗРАКАМИ.
19.00 МУЖЧИНА ВО МНЕ.
20.00 Апокалипсис. Безумие.
21.00 СОБЫТИЕ. 2-я серия.
22.00 ОСТРОВ СТРАХА.
23.45 ОСТАТЬСЯ В ЖИВЫХ.
00.45 АНДРОМЕДА.
02.30 Заговор послов.
03.30 ОСТАТЬСЯ В ЖИВЫХ.
04.30 СОБЫТИЕ. 1-я серия.

ЗВЕЗДА

07.00 МОЯ ПРЕЧИСТЕНКА.
08.05 Мультфильмы.
08.25 ВОЛНЫ ЧЕРНОГО МОРЯ. 6-я серия.
10.00, 14.00, 17.00 Новости.
10.15 ТЕНИ ИСЧЕЗАЮТ В ПОЛДЕНЬ. ТРУДНАЯ ЗИМА.
11.55 ЖУРОВ. ИГРА В КУКЛЫ.
14.15 Севастопольские рассказы. Красные на черном.
15.15 Кентервильское привидение. М/ф.
16.35 ОЧЕНЬ ВАЖНАЯ ПЕРСОНА.
17.15 ПОВЕСТЬ О МОЛОДОЖЕНАХ.
19.00, 23.00 Новости.
19.30 БОРОДИН. ВОЗВРАЩЕНИЕ ГЕНЕРАЛА. 7-я серия.
20.30 Победоносцы. И.Х. Баграмян.
20.55 ЖУРОВ. СТАРЫЕ ДОСКИ.
23.30 ТЕНИ ИСЧЕЗАЮТ В ПОЛДЕНЬ. ЗАХАР БОЛЬШАКОВ.
00.50 ИМ ПОКОРЯЕТСЯ НЕБО.
02.50 Севастопольские рассказы. Красные на черном.
03.45 ВОЛНЫ ЧЕРНОГО МОРЯ. 6-я серия.
05.15 ГДЕ ВАШ СЫН?

РУССКИЙ ИЛЛЮЗИОН

05.45 ШТАНЫ.
07.15 КТО ПОЕДЕТ В ТРУСКАВЕЦ.
08.40 О ЛЮБВИ.
09.55 ДВОЕ В НОВОМ ДОМЕ.
11.10 НЕБЕСНЫЕ ЛАСТОЧКИ. 1-я серия.
12.15 НЕБЕСНЫЕ ЛАСТОЧКИ. 2-я серия.
13.20 НИКУДЫШНАЯ.
14.50 ЖЕСТОКОСТЬ.
16.25 НОЧНЫЕ ЗАБАВЫ. 1-я серия.
17.45 НОЧНЫЕ ЗАБАВЫ. 2-я серия.
18.50 УМНОЖАЮЩИЙ ПЕЧАЛЬ. 1-я серия.
19.45 УМНОЖАЮЩИЙ ПЕЧАЛЬ. 2-я серия.
20.40 БЕЗБИЛЕТНАЯ ПАССАЖИРКА.
21.50 УМНОЖАЮЩИЙ ПЕЧАЛЬ. 3-я серия.
22.45 УМНОЖАЮЩИЙ ПЕЧАЛЬ. 4-я серия.
23.40 НОВЫЕ ПРИКЛЮЧЕНИЯ ДОНИ И МИККИ.
00.50 УМНОЖАЮЩИЙ ПЕЧАЛЬ. 5-я серия.
01.40 УМНОЖАЮЩИЙ ПЕЧАЛЬ. 6-я серия.
02.35 ДЕТСТВО НИКИТЫ.
03.45 АССОЛЬ.
04.55 БЕЗБИЛЕТНАЯ ПАССАЖИРКА.

ХАКАСИЯ
РЕСПУБЛИКАНСКАЯ ГАЗЕТА
Ваша реклама в газете "Хакасия"
Тел. 8-923-216-28-36.
Адрес электронной почты: abakan.reklama@yandex.ru.
Подписной индекс 52260
На правах рекламы

ПЕРВЫЙ

05.00 Доброе утро.
09.00 Новости.
09.05 Контрольная закупка.
09.40 Жить здорово!
10.50 Федеральный судья.
11.45 Женский журнал.
12.00 Новости.
12.20 Модный приговор.
13.20 Детективы.
14.00 Другие новости.
14.20 Понять. Простить.
15.00 Новости.
15.20 Хочу знать.
15.50 ОБРУЧАЛЬНОЕ КОЛЬЦО.
16.50 ЖКХ.
18.00 Вечерние новости (с субтитрами).
18.15 СЛЕД.
18.55 Давай поженимся!
19.55 Пусть говорят.
21.00 Время.
21.30 ХИРОМАНТ. ЛИНИИ СУДЕБ.
22.30 Человек и закон.
23.35 ПРИГОТОВЬТЕСЬ, БУДЕТ ГРОМКО.
01.25 ПЕРЕСТУПИТЬ ЧЕРТУ.
04.00 СПАСИТЕ ГРЕЙС.

РОССИЯ 1

05.00 Утро России.
05.07, 05.35, 06.07, 06.35 Хабарлар-Хакасия.
07.07, 07.35, 08.07, 08.35 Вести-Хакасия.
09.05 Пуунгі Хакасия. Культура.
09.15 Устар.
09.40 Хабарлар алгыда.
10.00 О самом главном.
11.00 Вести.
11.30 Вести-Хакасия.
11.50 Уроки французского. Джо Дассен, Катрин Денев и другие.
12.50 КУЛАГИН И ПАРТНЕРЫ.
14.00 Вести.
14.30 Вести-Сибирь.
14.50 Вести. Дежурная часть.
15.05 ЕФРОСИНЬЯ. ПРОДОЛЖЕНИЕ.
16.00 Вести.
16.30 Хабарлар-Хакасия.
16.50 ВСЕ К ЛУЧШЕМУ.
17.55 ИНСТИТУТ БЛАГОРОДНЫХ ДЕВИЦ.
18.55 Прямой эфир.
20.00 Вести.
20.30 Вести-Хакасия.
20.50 Спокойной ночи, малыши!
21.00 ПРАВИЛА МАСКАРАДА.
22.50 Человек без лица. Пеньковский.
00.20 Славянский базар-2011.
01.25 Профилактика.

РОССИЯ К

06.30 Евроньюс.
10.00, 15.50 Новости культуры.
10.25 БИРЮК.
11.40 Мстёрские голландцы.
11.50 Великие романы XX века.
12.20 Не будем проклинать изгнание...
13.15 НЛО. Пришельцы или соседи?
14.00 АДАМ ЖЕНИТСЯ НА ЕВЕ. 1-я серия.
15.05 Мировые сокровища культуры.
15.20 Дело России.
16.00 НЕОБЫКНОВЕННЫЕ ПРИКЛЮЧЕНИЯ КАРИКА И ВАЛИ. 2-я серия.
17.05, 01.55 Остров орангутанов.
17.50 Юбиляры 2010 — 2011 гг. АОРНИ ВГТРК.
18.50 Фидий.
19.00 Тайны русского оружия. Воспоминания об оружии будущего.
19.30, 23.30 Новости культуры.
19.45 Марина Голдовская.
20.25 Была ли ядерная война до нашей эры? Индийский след.
21.10 Те, с которыми я... Александр Абдулов.
21.40 ЯРМАРКА ТЩЕСЛАВИЯ. 4-я серия.
22.30 Не будем проклинать изгнание...
23.50 НАЗАРИН.
01.30 Эпоха кабаре. "Бродячая собака".
02.45 Эдгар Дега.

НТВ

06.00 НТВ утром.
08.30 Кремлевские дети. Дети Берии. Серго и Марта.
09.30 Обзор. Чрезвычайное происшествие.
10.00 Сегодня.
10.20 В зоне особого риска.
10.55 До суда.
12.00 Суд присяжных.
13.00 Сегодня.
13.30 СУПРУГИ.
15.30 Обзор. Чрезвычайное происшествие.
16.00 Сегодня.
16.30 ВОЗВРАЩЕНИЕ МУХТАРА.
18.30 Обзор. Чрезвычайное происшествие.
19.00 Сегодня.
19.30 МОСКВА. ТРИ ВОКЗАЛА.
21.30 ЧАС ВОЛКОВА.
23.15 Сегодня.
23.35 Дело темное. Выстрел в кинозвезду.
00.25 Точка невозврата. Александр Галич.
01.25 Дачный ответ.
02.30 Один день. Новая версия.
03.05 ПРОКЛЯТЫЙ РАЙ.

7

06.00 Питер Пэн и пираты.
06.55 Смешарики.
07.00 Nota bene.
07.20 6 кадров.
08.00 АМАЗОНКИ.
09.00 Nota bene.
09.20 6 кадров.
09.30 МЕТОД ЛАВРОВОЙ.
10.30 НАБЛЮДАТЕЛИ.
12.15 6 кадров.
13.00 Ералаш.
14.00 Мультфильмы.
15.30 Ералаш.
16.30 ПАПИНЫ ДОЧКИ.
17.30 Галилео.
18.30 Даешь молодежь!
19.00 Nota bene.
19.20 6 кадров.
19.30 ПАПИНЫ ДОЧКИ.
20.00 АМАЗОНКИ.
21.00 МЕТОД ЛАВРОВОЙ.
22.00 ЧУЖИЕ СРЕДИ НАС.
23.50 6 кадров.
00.00 Nota bene.
00.20 Даешь молодежь!
00.30 КАК Я ВСТРЕТИЛ ВАШУ МАМУ.
01.00 ДЖЕРРИ МАГУАЙЕР.
03.40 КОКО ШАНЕЛЬ.
05.30 Дракон-полицейский.
05.50 Музыка на СТС.

ТНТ АБАКАН

06.00 Необъяснимо, но факт. Каменные джунгли: спасение.
07.00 Сегодня в Абакане.
07.40 Поколение.ru.
07.55 Приключения Джимми Нейтрона, мальчика-гения.
08.30 Тасманский дьявол.
09.25 УНИВЕР.
10.30 СЧАСТЛИВЫ ВМЕСТЕ.
11.40 Битлджус.
12.30 Как говорит Джинджер.
13.00 Жизнь и приключения робота-подростка.
14.00 Сегодня в Абакане.
14.30 Дом-2. Live.
16.15 ВРЕМЕННО БЕРЕМЕННА.
18.00 ИНТЕРНЫ.
18.30 УНИВЕР.
19.00 Сегодня в Абакане.
19.35 Абакан.Я.
19.40 Изеннер.
20.00 ИНТЕРНЫ.
20.30 УНИВЕР.
21.00 Сегодня в Абакане.
21.40 Изеннер.
22.00 ДОМ ВДРЕБЕЗГИ.
00.00 Дом-2. Город любви.
01.00 Дом-2. После заката.
01.30 Сегодня в Абакане.

ТВ-ЦЕНТР

06.00, 07.00, 08.00 События.
06.10 Леонид Дербенев. Слова народные.
07.15 Мультпарад.
08.10, 17.50 Петровка, 38.
08.30 Врачи.
09.20 БЕЗУМНЫЙ ДЕНЬ.
10.35 ПРИКЛЮЧЕНИЯ ШЕРЛОКА ХОЛМСА И ДОКТОРА ВАТСОНА. СОКРОВИЩА АГРЫ.
11.30, 14.30, 17.30 События.
11.45 ПРИКЛЮЧЕНИЯ ШЕРЛОКА ХОЛМСА И ДОКТОРА ВАТСОНА. СОКРОВИЩА АГРЫ.
13.45 Pro жизнь.
14.45 ЗОЛОТАЯ ТЕЩА.
15.30 ПРОДОЛЖЕНИЕ СЛЕДУЕТ.
16.30, 05.05 Гражданская война. Забытые сражения. Фильм Леонида Млечина.
18.10 Мультфильм.
18.25 Порядок действий. Кислые молочные реки.
19.00 ПУЛЯ-ДУРА-2.
19.55 Прогнозы.
20.30 События.
21.00 ЖАРКИЙ НОЯБРЬ.
22.50 Владислав Галкин. Выйти из роли.
23.40 События.
00.15 КОМАНДА-49. ОГНЕННАЯ ЛЕСТНИЦА.
02.20 НА СЕМИ ВЕТРАХ.
04.20 Доказательства вины. Битцевский альфонс.

ДОМАШНИЙ

06.00 ИноСтранная кухня.
06.25 Музыка на "Домашнем".
06.30 Одна за всех.
07.00, 23.00 РТС. НОВОСТИ.
07.20 РТС. ОФИЦИАЛЬНАЯ СРЕДА.
07.30 Цветочные истории.
07.40 ВЕЧНЫЙ ЗОВ. ВОЙНА!
09.00 По делам несовершеннолетних.
10.00 ВРАЧЕБНАЯ ТАЙНА.
11.00, 16.00 Дела семейные.
12.00, 17.00 Моя правда.
12.20 СУДЬБЫ ЗАГАДОЧНОЕ ЗАВТРА.
18.00 НЕ РОДИСЬ КРАСИВОЙ.
19.30 РТС. НОВОСТИ.
19.50, 23.20 РТС. ДЕЛА.
20.00 ГРОМОВЫ. ДОМ НАДЕЖДЫ.
21.00 Мужчины как женщины.
22.00 ДОКТОР ХАУС.
23.30 ДЕВОЧКА ИЩЕТ ОТЦА.
01.15 ГРУСТНАЯ ИСТОРИЯ ЛЮБВИ...
04.15 Скажи, что не так?!
05.15 РЕМИНГТОН СТИЛ.

РЕН-ТВ/М-1

05.00, 06.00 Неизвестная планета.
05.30, 14.00 Зеленый огурец. Полезная передача.
06.30, 13.00 Званый ужин.
07.30 СОЛДАТЫ-8.
08.30 СЛЕПОЙ.
09.30, 12.30, 16.30 Новости "24".
10.00 Не ври мне!
11.00 Час суда.
12.00, 19.00 Экстренный вызов.
14.30 ТРЕВОЖНЫЕ НЕБЕСА.
17.00, 21.00 NEXT-3.
18.00 Еще не вечер. Экстрасенсы против убийц.
19.30, 23.00 Новости "24".
20.00 СЛЕПОЙ.
22.00 Тайны мира. Похищенные НЛО.
23.30 МГЛА.
02.00 Военная тайна.
03.10 СЕКРЕТНЫЕ МАТЕРИАЛЫ.
04.00 СТУДЕНТЫ-2.

Реклама
ДЕЛА
ЧЕТВЕРГ 19.50
ПЯТНИЦА 07.20
НА ТЕЛЕКАНАЛЕ Домашний

5 ПЯТЫЙ КАНАЛ

06.00, 10.00, 12.00 Сейчас.
06.10 Подводная одиссея команды Кусто.
06.55 Место происшествия.
07.00 Утро на "5".
09.25 Криминальные хроники.
10.30, 12.30 СТАВКА БОЛЬШЕ, ЧЕМ ЖИЗНЬ.
15.00 Место происшествия.
15.30, 18.30, 22.00 Сейчас.
16.00 Открытая студия.
18.00 Место происшествия.
19.00 БЛИЗНЕЦЫ.
20.00 Криминальные хроники.
20.30 Место происшествия.
21.00, 22.20 ПРОТИВОСТОЯНИЕ.
23.55 СПРУТ.
03.20 ЛИЧНОЙ БЕЗОПАСНОСТИ НЕ ГАРАНТИРУЮ.
04.45 Личные вещи.
05.25 Подводная одиссея команды Кусто.

ДТВ

05.50 УБИЙСТВО НА "ЖДАНОВСКОЙ".
07.30 Улетное видео по-русски.
08.00 Мультфильмы.
10.00 Тысяча мелочей.
10.30 Истории генерала Гурова.
11.00 Собачья работа.
11.30 ЧЕСТЬ ИМЕЮ.
13.30, 18.30 Вне закона.
14.00, 19.00 Соседи.
14.30, 18.00 Дорожные войны.
15.00 ПРИСТАВЫ.
16.00 CSI: МЕСТО ПРЕСТУПЛЕНИЯ ЛАС-ВЕГАС-9.
17.00 МОРСКАЯ ПОЛИЦИЯ. СПЕЦОТДЕЛ-6.
19.30 Судебные страсти.
20.30 Нарушители порядка.
21.30 Улетное видео по-русски.
22.30 Дорожные войны.
23.30 ПОСЛЕДНИЙ РАССВЕТ.
01.30 Голые и смешные.
02.30 Улетное видео по-русски.
03.00 Брачное чтиво.
03.30 ПОСЛЕДНИЙ РАССВЕТ.
05.25 ИСТОЧНИК НАСЛАЖДЕНИЙ.

ТВ-21

06.00 СПЕЦИАЛЬНОЕ ПОДРАЗДЕЛЕНИЕ. 13-я серия.
06.55 МИЛЛИОН ЛЕТ ДО НАШЕЙ ЭРЫ.
08.40 ПЕРВЫЙ ПОСЛЕ БОГА.
10.30 ПИСЬМА УБИЙЦЫ.
12.20 ИДЕАЛЬНЫЙ БРАК.
14.00, 22.00 СПЕЦИАЛЬНОЕ ПОДРАЗДЕЛЕНИЕ-2. 1-я серия.
14.55, 22.55 ГОД СПОКОЙНОГО СОЛНЦА.
16.50, 00.50 ФРАНК РИВА. 1-я серия.
18.35, 02.35 ДИКОЕ ПОЛЕ.
20.30, 04.30 ЧЕРЧИЛЛЬ ИДЕТ НА ВОЙНУ.

HISTORY

06.00, 14.00 Это — цивилизация.
07.00, 15.00 Герои медицины.
08.00, 16.00 Чудеса цивилизации: древняя столица Китая.
09.00, 17.00 Древний Египет.
10.00, 18.00 Волк Шойинка — дитя леса.
11.00, 19.00 Охотники за нацистами.
12.00, 20.00 Команда времени.
13.00, 21.00 САМОЕ ТАИНСТВЕННОЕ УБИЙСТВО.
22.00 Прерафаэлиты — викторианские революционеры.
22.30 Загадки истории.
23.00 Великие географические открытия.
00.00 Остров Пасхи — возвращение в прошлое.
01.00 Непотопляемый "Титаник".
02.00 Повелитель Сипана.
03.00 Невидимые войны ЦРУ.
04.00 Команда времени.
05.00 САМОЕ ТАИНСТВЕННОЕ УБИЙСТВО.

NATIONAL GEOGRAPHIC

06.00 Суперсооружения древности. Ангкор-Ват.
07.00, 12.00, 17.00 Загадки истории. В поисках Гитлера.
08.00, 13.00, 18.00 Удивительный мир.
09.00 Секунды до катастрофы. Авиакатастрофа в Амстердаме.
09.30 Зона строительства. Самая крупная металлодробилка в мире.
10.00 Расследования авиакатастроф. Самолет, который молчал.
11.00 Акулы в 21 веке.
14.00 Акулий рай.
15.00 Злоключения за границей. Самая страшная тюрьма в Бразилии.
16.00 Секунды до катастрофы. Рейс "TWA-800".
16.30 Зона строительства. Нефтевышка-гигант.
19.00 Восхождение черного волка.
20.00 Долина гризли, или Поле битвы — Йеллоустоун.
21.00 Злоключения за границей. Арест на Бали.
22.00 Расследования авиакатастроф. Захват самолета.
23.00 Тайны Тадж-Махала.
00.00 Секунды до катастрофы. Авиакатастрофа на болотах Флориды.
00.30 Зона строительства. Крупнейший круизный лайнер в мире.
01.00, 04.00 Рыбы-чудовища. Аллигаторова щука.
02.00, 05.00 Великие миграции. Наука миграций.
03.00 Запреты. Секс.

ТВ-1000

05.00 ДРУЖБА НАРОДОВ.
06.40 СЛАДЕНЬКИЕ ДЕВОЧКИ.
09.00 КИКБОКСЕР-3. ИСКУССТВО ВОЙНЫ.
10.50 ВТОРЖЕНИЕ ДИНОЗАВРА.
13.00 ПОЛНОЧЬ В САНКТ-ПЕТЕРБУРГЕ.
14.40 ШТАММ АНДРОМЕДА.
17.00 ХРОНИКИ РИДДИКА.
19.10 КУЛАК ЯРОСТИ.
21.20 МОЛЧАЛИВОЕ БЕГСТВО.
23.00 ДЖИПЕРС-КРИПЕРС-2.
01.00 ЗАРАЖЕНИЕ.
02.50 КИКБОКСЕР-3. ИСКУССТВО ВОЙНЫ.
04.40 СЛАДЕНЬКИЕ ДЕВОЧКИ.

7ТВ

05.00 В ЗОНЕ ОПАСНОСТИ.
09.05 ЛЮБОВЬ ОДНА.
11.00 Новое утро.
14.00 Дом мечты.
14.25 Счастливые люди.
14.55 Правильный выбор.
15.25 КГБ В СМОКИНГЕ.
16.30 АМЕРИКАНСКИЙ ДЕДУШКА.
18.00 С ДНЕМ РОЖДЕНИЯ, КОРОЛЕВА!
20.05 ПОД ЗНАКОМ ДЕВЫ.
22.00 КОМИССАР РЕКС. ПОКУШЕНИЕ НА РЕКСА.
22.55 КОМИССАР РЕКС. ДУНАЙСКИЙ КРОКОДИЛ.
23.55 ДАР БОЖИЙ. 6-я и 7-я серии.
01.50 Правильный выбор.
02.20 СЕЗОН ОХОТЫ.
03.15 СЕКРЕТНЫЕ МАТЕРИАЛЫ.

РОССИЯ 2

05.40 Вести.ru.
05.55 Моя планета.
07.55 Top Gear. Лучшее.
09.00 Все включено.
09.55 Top Gear. Лучшее.
11.00 Вести-Спорт.
11.15 Вести.ru.
11.30 Моя планета.
12.40 Вести-Спорт.
12.55 Все включено.
13.55 ЖИВОЙ ЩИТ.
15.40 Вести.ru.
16.00 Вести-Спорт.
16.15 ПРОВАЛ ВО ВРЕМЕНИ.
18.00 Все включено.
18.50 Спортивная наука.
19.40 ГОРЕЦ-2.
21.20 Вести-Спорт.
21.35 Технологии спорта.
22.10 Легкая атлетика. Чемпионат Европы среди молодежи.
02.00 Вести.ru.
02.15 Вести-Спорт.
02.35 Фехтование. Чемпионат Европы.
03.35 Автоспорт. Ралли-рейд "Шелковый путь". Москва — Сочи.
03.50 Top Gear. Лучшее.
04.55 Вести-Спорт.
05.05 Наука 2.0. Программа на будущее.
05.35 Моя планета.

ТВ-3

06.00 Мультфильмы.
06.30 ТРЕТЬЯ ПЛАНЕТА ОТ СОЛНЦА.
7.00, 20.00 5 ВЕЧЕРОВ. Информационная программа ТВ "Черногорск".
07.00 Как это сделано.
07.30 Пришельцы. Необъявленный визит.
08.00 ЗАТЕРЯННЫЙ МИР.
09.00 Затерянные миры. Атлантида. Загадка пропавшей цивилизации.
10.00 ОСТРОВ СТРАХА.
12.00 ГОВОРЯЩАЯ С ПРИЗРАКАМИ.
13.00 МУЖЧИНА ВО МНЕ.
14.00 Легенда о самой себе. Коко Шанель.
15.00 ЗАТЕРЯННЫЙ МИР.
16.00 Как это сделано.
16.30 Помощь с того света.
17.00 Затерянные миры. Камасутра — двигатель прогресса.
18.00 ГОВОРЯЩАЯ С ПРИЗРАКАМИ.
19.00 МУЖЧИНА ВО МНЕ.
20.00 Апокалипсис. Истощение планеты.
21.00 СОБЫТИЕ.
22.00 УЛЫБКА.
23.45 ОСТАТЬСЯ В ЖИВЫХ.
00.45 АНДРОМЕДА.
02.30 Его оружие — ложь. Калиостро.
03.30 ОСТАТЬСЯ В ЖИВЫХ.
04.30 СОБЫТИЕ. 2-я серия.

ЗВЕЗДА

07.00 МОЯ ПРЕЧИСТЕНКА.
08.05 Мультфильмы.
08.40 ВОЛНЫ ЧЕРНОГО МОРЯ. 7-я серия.
10.00, 14.00, 17.00 Новости.
10.15 ТЕНИ ИСЧЕЗАЮТ В ПОЛДЕНЬ. ЗАХАР БОЛЬШАКОВ.
11.55 ЖУРОВ. СТАРЫЕ ДОСКИ.
14.15 Севастопольские рассказы. Уходили мы из Крыма.
15.25 ШТОРМОВОЕ ПРЕДУПРЕЖДЕНИЕ.
17.15 ЕГОРКА.
18.35 Победоносцы. А.М. Василевский.
19.00, 23.00 Новости.
19.30 БОРОДИН. ВОЗВРАЩЕНИЕ ГЕНЕРАЛА. 8-я серия.
20.35 Оружие Победы.
20.55 ЖУРОВ. ТЯЖКИЙ КРЕСТ.
23.30 ЗЕМЛЯ МОЕГО ДЕТСТВА.
02.25 ЗАКРЫТИЕ СЕЗОНА.
04.10 ВОЛНЫ ЧЕРНОГО МОРЯ. 7-я серия.
05.30 ДАЙ ЛАПУ, ДРУГ!

РУССКИЙ ИЛЛЮЗИОН

05.55 О ЛЮБВИ.
07.10 ДВОЕ В НОВОМ ДОМЕ.
08.25 НЕБЕСНЫЕ ЛАСТОЧКИ. 1-я серия.
09.30 НЕБЕСНЫЕ ЛАСТОЧКИ. 2-я серия.
10.30 НИКУДЫШНАЯ.
12.00 ЖЕСТОКОСТЬ.
13.30 НОЧНЫЕ ЗАБАВЫ. 1-я серия.
14.45 НОЧНЫЕ ЗАБАВЫ. 2-я серия.
15.50 УМНОЖАЮЩИЙ ПЕЧАЛЬ. 1-я серия.
16.40 УМНОЖАЮЩИЙ ПЕЧАЛЬ. 2-я серия.
17.35 БЕЗБИЛЕТНАЯ ПАССАЖИРКА.
18.45 УМНОЖАЮЩИЙ ПЕЧАЛЬ. 3-я серия.
19.40 УМНОЖАЮЩИЙ ПЕЧАЛЬ. 4-я серия.
20.35 НОВЫЕ ПРИКЛЮЧЕНИЯ ДОНИ И МИККИ.
21.45 УМНОЖАЮЩИЙ ПЕЧАЛЬ. 5-я серия.
22.40 УМНОЖАЮЩИЙ ПЕЧАЛЬ. 6-я серия.
23.35 ДЕТСТВО НИКИТЫ.
00.50, 01.45 УМНОЖАЮЩИЙ ПЕЧАЛЬ. 7-я и 8-я серии.
02.40 КОЕ-ЧТО ИЗ ГУБЕРНСКОЙ ЖИЗНИ.
04.10 КТО ПОЕДЕТ В ТРУСКАВЕЦ.

Судоку

Расставьте числа от 1 до 9 в клетки квадрата 9x9 так, чтобы в каждой строке, в каждом столбце и в каждом выделенном квадрате 3x3 все цифры были различны.

	1	9	4		7			
2	7		3	9		1		
4			5			9	3	7
		8		3		4		2
		3		4			1	9
5	6				2			8
9			6				2	1
	3			7		5		
	5		2	8	9		4	

Ответы см. в № 128 от 13.07.2011 г.

ПЕРВЫЙ

05.00 Доброе утро.
09.00 Новости.
09.05 Контрольная закупка.
09.40 Жить здорово!
10.50 Федеральный судья.
11.45 Женский журнал.
12.00 Новости.
12.20 Модный приговор.
13.20 Детективы.
14.00 Другие новости.
14.20 Понять. Простить.
15.00 Новости.
15.20 Хочу знать.
15.50 **ОБРУЧАЛЬНОЕ КОЛЬЦО.**
16.50 Жди меня.
18.00 Вечерние новости (с субтитрами).
18.20 Поле чудес.
19.10 Давай поженимся!
20.00 10 лет в эфире! Шоу Андрея Малахова.
21.00 Время.
21.30 10 лет в эфире! Шоу Андрея Малахова.
22.30 Концерт Григория Лепса.
00.05 **БЕЛЫЕ ЦЫПОЧКИ.**
02.05 **ПРОГУЛКА В ОБЛАКАХ.**
04.00 **ОЗЕРО СТРАХА-2.**
05.35 Хочу знать.

РОССИЯ 1

05.00 Утро России.
05.07, 05.35, 06.07, 06.35 Хабарлар-Хакасия.
07.07, 07.35, 08.07, 08.35 Вести-Хакасия.
09.05 С новым домом!
10.00 О самом главном.
11.00 Вести.
11.30 Вести-Хакасия.
11.50 Мой серебряный шар. Алексей Арбузов.
12.50 **КУЛАГИН И ПАРТНЕРЫ.**
14.00 Вести.
14.30 Вести-Сибирь.
14.50 Вести. Дежурная часть.
15.05 **ЕФРОСИНЬЯ. ПРОДОЛЖЕНИЕ.**
16.00 Вести.
16.30 Хабарлар-Хакасия.
16.50 **ВСЕ К ЛУЧШЕМУ.**
17.55 **ИНСТИТУТ БЛАГОРОДНЫХ ДЕВИЦ.**
18.55 Прямой эфир.
20.00 Вести.
20.30 Вести-Хакасия.
20.50 Спокойной ночи, малыши!
21.00 Юрмала.
22.55 Торжественная церемония закрытия Международного фестиваля "Славянский базар в Витебске".
00.30 **ВРАГ ГОСУДАРСТВА № 1. ЛЕГЕНДА.**

РОССИЯ К

06.30 Евроньюс.
10.00, 15.50 Новости культуры.
10.25 **МАЛЬВА.**
11.50 Великие романы XX века.
12.20 Не будем проклинать изгнание...
13.15 Была ли ядерная война до нашей эры? Индийский след.
14.00 **АДАМ ЖЕНИТСЯ НА ЕВЕ. 2-я серия.**
15.05 Мировые сокровища культуры.
15.20 Дело России.
16.00 **ДИВНЫЙ САД.**
17.00, 01.55 Остров орангутанов.
17.40 Юбиляры 2010 — 2011 гг. Российский национальный оркестр.
18.35 Белла Ахмадулина. "Я знаю истину простую..."
19.30, 23.30 Новости культуры.
19.45 Искатели. Советский Голливуд.
20.30 **ЯРМАРКА ТЩЕСЛАВИЯ. 5-я и 6-я серии.**
22.15 Мировые сокровища культуры.
22.30 Не будем проклинать изгнание...
23.50 **АНГЕЛ-ИСТРЕБИТЕЛЬ.**
01.25 Эпоха кабаре. "Привал комедиантов".
02.25 Великие романы XX века.

НТВ

06.00 НТВ утром.
08.30 Кремлевские дети. Дети Буденного. Поздние, но любимые.
09.30 Обзор. Чрезвычайное происшествие.
10.00 Сегодня.
10.20 В зоне особого риска.
10.55 До суда.
12.00 Суд присяжных.
13.00 Сегодня.
13.30 **СУПРУГИ.**
15.30 Обзор. Чрезвычайное происшествие.
16.00 Сегодня.
16.30 **ВОЗВРАЩЕНИЕ МУХТАРА.**
18.30 Обзор. Чрезвычайное происшествие.
19.00 Сегодня.
19.30 **МОСКВА. ТРИ ВОКЗАЛА.**
21.30 **ЧАС ВОЛКОВА.**
23.20 Песня для вашего столика.
00.35 **ДИКАЯ РЕКА.**
02.50 **СЕКС И НЕЗАМУЖНЯЯ ДЕВУШКА.**
05.05 Суд присяжных.

7

06.00 Питер Пэн и пираты.
06.55 Смешарики.
07.00 Nota bene.
07.30 6 кадров.
08.00 **АМАЗОНКИ.**
09.00 Nota bene.
09.20 6 кадров.
09.30 **МЕТОД ЛАВРОВОЙ.**
10.30 **ЧУЖИЕ СРЕДИ НАС.**
12.20 6 кадров.
13.00 Ералаш.
14.00 Мультфильмы.
15.30 Ералаш.
16.30 **ПАПИНЫ ДОЧКИ.**
17.30 Галилео.
18.30 **ПАПИНЫ ДОЧКИ.**
19.00 Nota bene.
19.20 6 кадров.
20.00 **ВОРОНИНЫ.**
21.00 **КАДЕТ КЕЛЛИ.**
22.55 Даешь молодежь!
23.55 **Я ЛЮБЛЮ ТЕБЯ, ФИЛЛИП МОРРИС.**
01.45 **КОКО ШАНЕЛЬ.**
03.40 **ЗОНА ВЫСАДКИ.**
05.30 Дракон-полицейский.
05.50 Музыка на СТС.

ТНТ АБАКАН

06.00 Необъяснимо, но факт. Полтергейст: новый след.
07.00 Сегодня в Абакане.
07.40 Изеннер.
07.55 Как говорит Джинджер.
08.30 Тасманский дьявол.
09.25 **УНИВЕР.**
10.30 **СЧАСТЛИВЫ ВМЕСТЕ.**
11.40 Битлджус.
12.30 Как говорит Джинджер.
13.00 Жизнь и приключения робота-подростка.
14.00 Сегодня в Абакане.
14.30 Дом-2. Live.
16.05 **ДОМ ВДРЕБЕЗГИ.**
18.00 **ИНТЕРНЫ.**
18.30 **УНИВЕР.**
19.00 Сегодня в Абакане.
19.40 Стряпуха.
20.00 Битва экстрасенсов.
21.00 Сегодня в Абакане.
21.40 Дачники.
22.00 Комеди Клаб.
23.00 Наша Russia.
00.00 Дом-2. Город любви.
01.00 Дом-2. После заката.
01.30 Сегодня в Абакане.

ТВ-ЦЕНТР

06.00, 07.00, 08.00 События.
06.10 Станислав Говорухин. Одинокий волк.
07.20 Мультпарад.
08.10, 17.50 Петровка, 38.
08.30 Врачи.
09.20 **ПРИКЛЮЧЕНИЯ ШЕРЛОКА ХОЛМСА И ДОКТОРА ВАТСОНА. ДВАДЦАТЫЙ ВЕК НАЧИНАЕТСЯ. 1-я серия.**
10.55 Взрослые люди.
11.30, 14.30, 17.30 События.
11.45 **ПРИКЛЮЧЕНИЯ ШЕРЛОКА ХОЛМСА И ДОКТОРА ВАТСОНА. ДВАДЦАТЫЙ ВЕК НАЧИНАЕТСЯ. 2-я серия.**
13.10 Детективные истории. Выстрелы на Рябиновой улице.
13.45 Pro жизнь.
14.45 **ЗОЛОТАЯ ТЕЩА.**
15.30 **ПРОДОЛЖЕНИЕ СЛЕДУЕТ.**
16.30, 04.55 Гражданская война. Забытые сражения. Фильм Леонида Млечина.
18.20 **НА ЧУЖОМ ПРАЗДНИКЕ.**
19.55 Прогнозы.
20.30 События.
21.00 **МЫМРА.**
22.35 Приют комедиантов. Гастроли.
00.30 События.
01.00 **УЛЬТИМАТУМ.**
02.35 **ИГРА В ПРЯТКИ.**
04.25 Звезды московского спорта. Валерий Брумель.

ДОМАШНИЙ

06.00 ИноСтранная кухня.
06.25 Музыка на "Домашнем".
06.30 Одна за всех.
07.00 **РТС. НОВОСТИ.**
07.20 **РТС. ДЕЛА.**
07.30 **ВЕЧНЫЙ ЗОВ. ТРЕВОЖНЫЕ ДНИ И НОЧИ.**
08.50 Скажи, что не так?!
09.35 **ГАЛИНА. 8 серий.**
18.00 Моя правда.
19.00 Одна за всех.
19.30 **РТС. НОВОСТИ.**
19.50 **РТС. АКТИВНЫЙ ВОЗРАСТ.**
20.00 **РТС. РАЗБЕРЕМСЯ ВМЕСТЕ.**
20.20 **РТС. ТЕРРИТОРИЯ 02.**
20.30 Топ-шоп.
21.00 Моя правда.
22.00 Бывшие.
23.00 **РТС. НОВОСТИ.**
23.20 **РТС. АКТИВНЫЙ ВОЗРАСТ.**
23.30 **РЕВНОСТЬ.**
01.35 **ОНА НАПИСАЛА УБИЙСТВО. ПРИМЕЧАНИЕ К УБИЙСТВУ.**
02.30 Скажи, что не так?!
03.30 Декоративные страсти.
05.30 Музыка на "Домашнем".

РЕН-ТВ/М-1

05.00 Неизвестная планета. Марш тысячи самураев.
05.30 Зеленый огурец. Полезная передача.
06.00 Неизвестная планета. Варанаси. Последний переход.
06.30, 13.00 Званый ужин.
07.30 **СОЛДАТЫ-8.**
08.30 **СЛЕПОЙ.**
09.30, 12.30 Новости "24".
10.00 Не ври мне!
11.00 Час суда.
12.00 Экстренный вызов.
14.00 **ПАПЕНЬКИН СЫНОК.**
16.30 Новости "24".
16.45 **ПАПЕНЬКИН СЫНОК.**
18.00 Сергей Доренко. Русские сказки.
19.00 Экстренный вызов.
19.30 Новости "24".
20.00 **ПРИИСК.**
23.00 Национальная музыкальная премия "Золотой граммофон"-2007.
01.15 **ФАНТАЗИИ АНГЕЛА.**
03.05 **СЕКРЕТНЫЕ МАТЕРИАЛЫ.**
04.00 **СТУДЕНТЫ-2.**

ПЯТЫЙ КАНАЛ

06.00, 10.00, 12.00 Сейчас.
06.10 Подводная одиссея команды Кусто.
06.55 Место происшествия.
07.00 Утро на "5".
09.25 Криминальные хроники.
10.30, 12.30 **ОРУЖИЕ.**
15.00 Место происшествия.
15.30 Сейчас.
16.00 Открытая студия.
18.00 Место происшествия.
18.30 Сейчас.
19.00 **БЛИЗНЕЦЫ.**
21.00 **ПОЛОСАТЫЙ РЕЙС.**
22.45 **ТРИ ПЛЮС ДВА.**
00.30 **МОРОЗКО.**
02.05 **ОГР.**
04.05 Личные вещи.
04.40 Подводная одиссея команды Кусто.

ДТВ

06.00 **КРУИЗ, ИЛИ РАЗВОДНОЕ ПУТЕШЕСТВИЕ.**
08.00 Мультфильмы.
10.00 Тысяча мелочей.
10.30 Истории генерала Гурова.
11.00 Собачья работа.
11.30 **ИНСПЕКТОР УГОЛОВНОГО РОЗЫСКА.**
13.30, 18.30 Вне закона.
14.00, 19.00 Соседи.
14.30, 18.00 Дорожные войны.
15.00 **ПРИСТАВЫ.**
16.00 **CSI: МЕСТО ПРЕСТУПЛЕНИЯ ЛАС-ВЕГАС-9.**
17.00 **МОРСКАЯ ПОЛИЦИЯ. СПЕЦОТДЕЛ-6.**
19.30 Судебные страсти.
20.30 Нарушители порядка.
21.30 Улетное видео по-русски.
22.30 Дорожные войны.
23.30 **НЕ ГОВОРИ НИКОМУ.**
02.05 Голые и смешные.
03.05 Улетное видео по-русски.
03.35 **80 ЛЬЕ ВНИЗ ПО АМАЗОНКЕ.**
05.25 **ИСТОЧНИК НАСЛАЖДЕНИЙ.**

ТВ-21

06.00 **СПЕЦИАЛЬНОЕ ПОДРАЗДЕЛЕНИЕ-2. 1-я серия.**
06.55 **ГОД СПОКОЙНОГО СОЛНЦА.**
08.50 **ФРАНК РИВА. 1-я серия.**
10.35 **ДИКОЕ ПОЛЕ.**
12.30 **ЧЕРЧИЛЛЬ ИДЕТ НА ВОЙНУ.**
14.00, 22.00 **СПЕЦИАЛЬНОЕ ПОДРАЗДЕЛЕНИЕ-2. 2-я серия.**
14.55, 22.55 **СВОИ.**
16.55, 00.55 **ФРАНК РИВА. 2-я серия.**
18.35, 02.35 **МАТАДОР.**
20.20, 04.20 **ДЕМОНЫ ПРОШЛОГО.**

HISTORY

06.00, 14.00 Прерафаэлиты — викторианские революционеры.
06.30, 14.30 Загадки истории.
07.00, 15.00 Великие географические открытия.
08.00, 16.00 Остров Пасхи — возвращение в прошлое.
09.00, 17.00 Непотопляемый "Титаник".
10.00, 18.00 Повелитель Сипана.
11.00, 19.00 Невидимые войны ЦРУ.
12.00, 20.00 Команда времени.
13.00, 21.00 **САМОЕ ТАИНСТВЕННОЕ УБИЙСТВО.**
22.00 Рембрандт. Я обвиняю!
00.00 Мемориальная архитектура Богдана Богдановича.
01.00 1989 — 1990. Последний год Восточной Германии.
02.00 Остров минотавра.
03.00 Викторианская ферма — Рождество.
04.00 Добро пожаловать в 80-е.
05.00 **САМОЕ ТАИНСТВЕННОЕ УБИЙСТВО.**

NATIONAL GEOGRAPHIC

06.00 Тайны Тадж-Махала.
07.00, 12.00, 17.00 Рыбы-чудовища. Аллигаторова щука.
08.00, 13.00, 18.00 Великие миграции. Наука миграций.
09.00 Секунды до катастрофы. Авиакатастрофа на болотах Флориды.
09.30 Зона строительства. Крупнейший круизный лайнер в мире.
10.00 Расследования авиакатастроф. Без управления.
11.00 Одиссея больших кошек.
14.00 Суперсооружения. Эконебоскреб в Китае.
15.00 Злоключения за границей. Арест на Бали.
16.00 Секунды до катастрофы. Дирижабль "Гинденбург".
16.30 Зона строительства. Суператтракцион.
19.00 Тайны дикой природы Японии.
20.00 Куба. Случайный рай.
21.00 Злоключения за границей. Малолетний контрабандист.
22.00 Расследования авиакатастроф. Столкновение в небе.
23.00 Суперсооружения древности. Ангкор-Ват.
00.00 Секунды до катастрофы. Пожар в Лондонском метро.
00.30 Зона строительства. Крупнейшее казино мира.
01.00, 04.00 Детективы-дайверы. Будда на дне реки.
02.00, 05.00 С точки зрения науки. Великие озера.
03.00 Запреты. Экстремальные наказания.

ТВ-1000

06.10 **МОЛОДЫЕ И ВОЗБУЖДЕННЫЕ.**
09.00 **ЭЛИТНЫЙ ОТРЯД.**
11.10 **ЗАРАЖЕНИЕ.**
13.00 **КУЛАК ЯРОСТИ.**
15.10 **МОЛЧАЛИВОЕ БЕГСТВО.**
17.00 **ДЖИПЕРС-КРИПЕРС-2.**
19.00 **2:22.**
21.10 **ЗАСАДА.**
23.00 **КУЛАК ВОИНА.**
01.00 **РЕАЛЬНОЕ ВРЕМЯ.**
02.30 **ЭЛИТНЫЙ ОТРЯД.**
04.40 **МОЛОДЫЕ И ВОЗБУЖДЕННЫЕ.**

7ТВ

05.00 **ТЕНИ ПРОШЛОГО.**
09.00 **НЕ ТОРОПИ ЛЮБОВЬ.**
11.00 Новое утро.
14.00 Дом мечты.
14.25 Счастливые люди.
14.55 Правильный выбор.
15.25 **СЕЗОН ОХОТЫ.**
16.25 Осторожно: модерн! Возвращение.
17.00 **РЕБЕНОК К НОЯБРЮ.**
18.50 **ХОЧУ ВАШЕГО МУЖА.**
20.10 **ПРЕДАННЫЙ ДРУГ.**
22.00 **КОМИССАР РЕКС. ДУНАЙСКИЙ КРОКОДИЛ.**
22.55 **КОМИССАР РЕКС. СМЕРТЕЛЬНЫЕ ВИТАМИНЫ.**
23.55 **ДАР БОЖИЙ. 7-я и 8-я серии.**
01.50 Правильный выбор.
02.20 **СЕЗОН ОХОТЫ.**
03.15 **СЕКРЕТНЫЕ МАТЕРИАЛЫ.**

РОССИЯ 2

06.10 Вести.ru.
06.25 Моя планета.
07.10 Спортивная наука.
08.00 Top Gear. Лучшее.
09.00 Все включено.
09.55 Top Gear. Лучшее.
11.00 Вести-Спорт.
11.15 Вести.ru.
11.30 Наука 2.0. Программа на будущее.
12.00 Рыбалка.
12.20 Вести-Спорт.
12.35 Все включено.
13.35 **ПРОКЛЯТЫЙ СЕЗОН.**
15.40 Вести.ru.
16.00 Вести-Спорт.
16.15 **ГОРЕЦ-2.**
18.00 Все включено.
18.50 Рейтинг. Законы природы.
20.25 Вести.ru. Пятница.
21.00 Вести-Спорт.
21.20 Легкая атлетика. Чемпионат Европы среди молодежи.
02.15 Вести-Спорт.
02.30 Вести-Спорт. Местное время.
02.40 Фехтование. Чемпионат Европы.
03.45 Автоспорт. Ралли-рейд "Шелковый путь". Москва — Сочи.
04.00 Вести.ru. Пятница.
04.30 Профессиональный бокс.
05.30 Вести-Спорт.

ТВ-3

06.00 Мультфильмы.
06.30 **ТРЕТЬЯ ПЛАНЕТА ОТ СОЛНЦА.**
7.00, 20.00 **5 ВЕЧЕРОВ. Информационная программа ТВ "Черногорск".**
07.00 Как это сделано.
07.30 Помощь с того света.
08.00 **ЗАТЕРЯННЫЙ МИР.**
09.00 Затерянные миры. Камасутра — двигатель прогресса.
10.00 **ПРИКЛЮЧЕНИЕ КЕННИ БЕГИНСА.**
12.00 **ГОВОРЯЩАЯ С ПРИЗРАКАМИ.**
13.00 **МУЖЧИНА ВО МНЕ.**
14.00 Технологии будущего. Роботы.
15.00 **ЗАТЕРЯННЫЙ МИР.**
16.00 Как это сделано.
16.30 Жизнь по законам звезд.
17.00 Затерянные миры. Город мечты Иосифа Сталина.
18.00 **ГОВОРЯЩАЯ С ПРИЗРАКАМИ.**
19.00 **МУЖЧИНА ВО МНЕ.**
20.00 **ЛАБИРИНТ.**
22.00 **ПРОВАЛ ВО ВРЕМЕНИ.**
01.00 Удиви меня.
01.45 **АНДРОМЕДА.**
02.30 Охота на Страдивари.
03.30 **ОСТАТЬСЯ В ЖИВЫХ.**
04.30 **СОБЫТИЕ. 3-я серия.**

ЗВЕЗДА

07.00 **МОЯ ПРЕЧИСТЕНКА.**
08.05 Мультфильмы.
08.25 **ВОЛНЫ ЧЕРНОГО МОРЯ. 8-я серия.**
10.00, 14.00, 17.00 Новости.
10.15 **ОЧЕНЬ ВАЖНАЯ ПЕРСОНА.**
11.50 **ЖУРОВ. ТЯЖКИЙ КРЕСТ.**
14.15 Севастопольские рассказы. Разрыв.
15.25 **БЕЗ ОСОБОГО РИСКА.**
17.20 **ГДЕ ВАШ СЫН?..**
19.00, 23.00 Новости.
19.30 Выстояли и победили.
20.35 Дело особой важности. Шипы и звезды генерала Щелокова.
21.20 **ВНИМАНИЕ! ВСЕМ ПОСТАМ...**
23.30 **ПАТРУЛЬ.**
01.10 **ШЛА СОБАКА ПО РОЯЛЮ.**
02.35 **НА КОГО БОГ ПОШЛЕТ.**
04.00 **ВОЛНЫ ЧЕРНОГО МОРЯ. 8-я серия.**
05.35 **ВСЕ НАОБОРОТ.**

РУССКИЙ ИЛЛЮЗИОН

05.20 **НЕБЕСНЫЕ ЛАСТОЧКИ. 1-я серия.**
06.25 **НЕБЕСНЫЕ ЛАСТОЧКИ. 2-я серия.**
07.25 **НИКУДЫШНАЯ.**
08.55 **ЖЕСТОКОСТЬ.**
10.25 **НОЧНЫЕ ЗАБАВЫ. 1-я серия.**
11.40 **НОЧНЫЕ ЗАБАВЫ. 2-я серия.**
12.40 **УМНОЖАЮЩИЙ ПЕЧАЛЬ. 1-я серия.**
13.30 **УМНОЖАЮЩИЙ ПЕЧАЛЬ. 2-я серия.**
14.20 **БЕЗБИЛЕТНАЯ ПАССАЖИРКА.**
15.25 **УМНОЖАЮЩИЙ ПЕЧАЛЬ. 3-я серия.**
16.20 **УМНОЖАЮЩИЙ ПЕЧАЛЬ. 4-я серия.**
17.15 **НОВЫЕ ПРИКЛЮЧЕНИЯ ДОНИ И МИККИ.**
18.25, 19.20 **УМНОЖАЮЩИЙ ПЕЧАЛЬ. 5-я и 6-я серии.**
20.15 **ДЕТСТВО НИКИТЫ.**
21.25, 22.20 **УМНОЖАЮЩИЙ ПЕЧАЛЬ. 7-я и 8-я серии.**
23.15 **КОЕ-ЧТО ИЗ ГУБЕРНСКОЙ ЖИЗНИ.**
00.50, 01.45 **УМНОЖАЮЩИЙ ПЕЧАЛЬ. 9-я и 10-я серии.**
02.40 **ЗВЕЗДА И СМЕРТЬ ХОАКИНА МУРЬЕТЫ.**
04.05 **НИКУДЫШНАЯ.**

ПРОГУЛКА В ОБЛАКАХ

ПЕРВЫЙ, 02.05

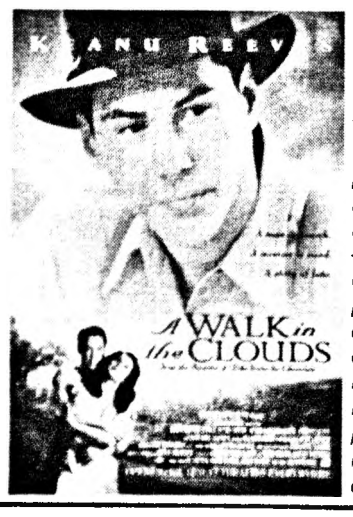

(A Walk in the Clouds)
США — Мексика, 1995, 103 мин.

Режиссер Альфонсо Арау

В ролях: Киану Ривз, Айтана Санчес-Хихон, Энтони Куинн, Джанкарло Джаннини

Пол возвращается с войны. Его жена, на которой он скоропалительно женился в одном из отпусков, оказывается для него совсем чужим человеком... По пути в Сакраменто (он работал коммивояжером — продавал шоколад) бывший солдат защитил красивую девушку Викторию Орегон от хулиганов, и она рассказала ему, что забеременела, а жених ее бросил, и она боится возвращаться в дом строгих родителей, католиков мексиканского происхождения. Пол предложил выдать себя за мужа. Он задержался на день, на два, на неделю, постепенно влечение переросло в любовь, он узнал ее семью, крутого отца, настроенного против этого брака, деда и, сам, будучи сиротой, полюбил этих людей.

ПЕРВЫЙ

06.00 Новости.
06.10 **ИСПОВЕДЬ СОДЕРЖАНКИ.**
08.10 Дисней-клуб.
09.00 Играй, гармонь любимая!
09.40 Слово пастыря.
10.00 Новости.
10.15 Смак.
11.00 Романовы. Последняя глава.
12.00 Новости.
12.15 **НАСЛЕДСТВО.**
16.10 По следам великих русских путешественников. Миклухо-Маклай.
17.15 **ЦАРЬ СКОРПИОНОВ.**
18.50 Кто хочет стать миллионером?
19.55 Битвы наследников.
21.00 Время.
21.15 Минута славы. Финал. Награждение победителей.
23.30 КВН. Премьер-лига.
01.10 **ОХОТНИКИ ЗА ПРИВИДЕНИЯМИ-2.**
03.10 **САДЫ ОСЕНЬЮ.**
05.30 Хочу знать.

РОССИЯ 1

05.50 **НЕ СОШЛИСЬ ХАРАКТЕРАМИ.**
07.30 Сельское утро.
08.00 Вести.
08.10 Вести-Хакасия.
08.20 **ЛЮБОВНИКИ.**
10.05 Жизнь на земле.
10.15 Популярная Хакасия. Образование.
10.30 Новости энергетики.
10.40 Знай наших.
10.45 Виват университет!
11.00 Вести.
11.10 Вести-Хакасия.
11.20 Вести. Дежурная часть.
11.50 Честный детектив.
12.20 **ВОЗЬМИ МЕНЯ С СОБОЙ-2.**
14.00 Вести.
14.20 Вести-Хакасия.
14.30 **ВОЗЬМИ МЕНЯ С СОБОЙ-2.**
16.30 Субботний вечер.
18.25 **МЕТЕЛЬ.**
20.00 Вести.
20.35 **МЕТЕЛЬ.**
22.40 **ДОРОГА, ВЕДУЩАЯ К СЧАСТЬЮ.**
00.35 **НАСТОЯЩАЯ ЛЮБОВЬ.**

РОССИЯ К

06.30 Евроньюс.
10.10 Личное время. Александр Городницкий.
10.40 **ИСПОЛНЕНИЕ ЖЕЛАНИЙ.**
12.15 Хроники Изумрудного города. Из дневников А.М. Волкова.
12.55 Волшебник Изумрудного города. 1 — 4-я серии. М/ф.
14.15 Отчаянные дегустаторы отправляются... в Викторианские времена.
15.15 Игры классиков. Натан Мильштейн и Жорж Плудермахер.
16.00 Там, где детство не кончается...
16.40 **Т. Уайлдер. НАШ ГОРОДОК. Спектакль. Запись 1999 года.**
19.00 Огненная девушка с озера Лугу.
19.50 Романтика романса. Юлия Рутберг.
20.30 Иван Бортник. Зеркало для актера.
21.10 **ЗЕРКАЛО ДЛЯ ГЕРОЯ.**
23.25 Мировые сокровища культуры.
23.40 Короли песни. Стиви Уандер.
00.45 Зулусские стиляги.
01.55 Рождество в стране паломников.

НТВ

06.05 **СПЕЦГРУППА.**
08.00 Сегодня.
08.20 Лотерея "Золотой ключ".
08.45 Медицинские тайны.
09.20 Внимание, розыск!
10.00 Сегодня.
10.20 Живут же люди!
10.55 Кулинарный поединок.
12.00 Квартирный вопрос.
13.00 Сегодня.
13.20 **ЗНАКИ СУДЬБЫ.**
15.05 Развод по-русски.
16.05 Следствие вели...
17.05 Очная ставка.
18.00 **УГРО.**
19.00 Сегодня.
19.20 **УГРО.**
20.20 Самые громкие "Русские сенсации". Квадратные метры власти. Мэрия бессмертна. Квадратные мэтры.
23.00 Ты не поверишь!
23.40 Чета Пиночетов.
00.20 **ЛЕГИОНЕР.**
02.15 **ЧЕРНЫЙ СВЕТ.**
04.05 Один день. Новая версия.
05.00 Алтарь Победы. Нормандия — Неман.

7

06.00 Мир после мира. М/с.
08.00 Дачники.
08.20 Изеннер.
08.45 Хада — Вместе.
08.50 Абакан.я.
09.00 Поколение.ru.
09.20 Сегодня в Абакане.
10.00 Nota bene.
10.20 6 кадров.
11.00 Моя семья против всех.
12.00 **ВОРОНИНЫ.**
14.00 Обмен женами.
15.00 Мультфильмы.
16.00 Даешь молодежь!
17.00 6 кадров.
17.30 **МОСГОРСМЕХ.**
18.30 6 кадров.
21.00 **БИЛЛИ МЭДИСОН.**
22.45 **НЕВЕСТА ЛЮБОЙ ЦЕНОЙ.**
00.40 **СПИСОК ШИНДЛЕРА.**
04.25 Дракон-полицейский.
05.35 Музыка на СТС.

ТНТ АБАКАН

06.00 Мишн Хилл.
07.00 Эй, Арнольд!
08.40 Женская лига: парни, деньги и любовь.
10.30 Школа ремонта.
11.30 Ешь и худей!
12.00 Бороться нельзя сдаваться.
13.00 Comedy Woman.
14.00 Комеди Клаб.
15.00 Битва экстрасенсов.
16.00 СуперИнтуиция.
17.00 **ЗОЛОТЫЕ.**
19.00 **УНИВЕР.**
19.30 Юбилею Абакана посвящается.
20.00 **ВАВИЛОН Н. Э.**
22.00 Комеди Клаб.
23.00 Дом-2. Город любви.
00.00 Дом-2. После заката.
00.30 Ху из Ху.
01.00 **БОЙ С ТЕНЬЮ.**

ТВ-ЦЕНТР

05.45 **БЕЗУМНЫЙ ДЕНЬ.**
07.00 Марш-бросок.
07.35 АБВГДейка.
08.05 День аиста.
08.25 Православная энциклопедия.
08.55 Живая природа. Кондор, койот и каньон.
09.45 **ПИТЕР ПЭН.**
11.30 События.
11.50 Городское собрание.
12.35 **УЛЬТИМАТУМ.**
14.00 Клуб юмора.
14.50 **ПРИСТУПИТЬ К ЛИКВИДАЦИИ.**
17.30 События.
17.45 Петровка, 38.
18.05 Смех с доставкой на дом.
19.05 **ПУАРО АГАТЫ КРИСТИ.**
21.00 Постскриптум.
22.10 **НЕУЯЗВИМЫЙ.**
00.10 События.
00.30 **ЧЕК.**
02.35 **ЖАРКИЙ НОЯБРЬ.**
04.25 Гражданская война. Забытые сражения.

ДОМАШНИЙ

06.00 ИноСтранная кухня.
06.05 Музыка на "Домашнем".
06.30 Одна за всех.
07.00 Джейми у себя дома.
07.30 Бывшие.
08.30 Новые русские собаки.
09.00 **МЫ ИЗ ДЖАЗА.**
10.45 Одна за всех.
11.05 **ТЕБЕ, НАСТОЯЩЕМУ. ИСТОРИЯ ОДНОГО ОТПУСКА.**
14.00 Спросите повара.
15.00 **ИЩУ НЕВЕСТУ БЕЗ ПРИДАНОГО. 2 серии.**
17.00 С любимыми не расставайтесь.
18.00 **ИТОГОВАЯ ПРОГРАММА РТС. 7 ДНЕЙ.**
18.30, 23.00 Топ-шоп.
19.00 **ТАЙНА ФЕРМЫ МЕССЭ.**
21.00 **ПОСТОРОННИЙ. 2 серии.**
23.30 **ЗА НАС ДВОИХ.**
01.40 **ПОЮЩИЕ В ТЕРНОВНИКЕ. ПРОПУЩЕННЫЕ ГОДЫ.**
05.05 Скажи, что не так?!

РЕН-ТВ/М-1

05.00 Неизвестная планета. Удивительная кухня Камбоджи.
05.25 Зеленый огурец. Полезная передача.
06.00 Неизвестная планета. Стрела.
06.35 **ПРИИСК.**
09.35 Я — путешественник.
10.10 Чистая работа.
11.00 Еще не вечер. Лучшее.
19.00 **ЖМУРКИ.**
21.10 **БУМЕР.**
23.20 **БУМЕР. ФИЛЬМ ВТОРОЙ.**
01.30 **АКАДЕМИЯ СЕКСА.**
02.55 **СЕКРЕТНЫЕ МАТЕРИАЛЫ.**
03.45 **СТУДЕНТЫ-2.**

ПЯТЫЙ КАНАЛ

06.00 Мультфильмы.
08.35 **ПРИКЛЮЧЕНИЯ ЖЕЛТОГО ЧЕМОДАНЧИКА.**
10.00 Сейчас.
10.10 **ПОПУТНОГО ВЕТРА, "СИНЯЯ ПТИЦА"!**
11.35 **ДОСТОЯНИЕ РЕСПУБЛИКИ.**
14.10 **СТАВКА БОЛЬШЕ, ЧЕМ ЖИЗНЬ.**
18.30 Сейчас.
19.00 **ОРУЖИЕ.**
23.05 **РИМ.**
01.05 **ШЕНАНДОА.**
02.55 **НАЧАЛО.**
04.20 Личные вещи.
05.00 Подводная одиссея команды Кусто.

Уважаемые жители Абазы!
Купить газету "Хакасия" с телепрограммой вы можете в киоске "Роспечать" (на рынке).
На правах рекламы

ДТВ

06.00 **ИНСПЕКТОР УГОЛОВНОГО РОЗЫСКА.**
07.40 Улетное видео по-русски.
08.00 Мультфильмы.
08.35 **СЛЕДСТВИЕ ВЕДУТ ЗНАТОКИ. БЕЗ НОЖА И КАСТЕТА. ДЕЛО № 21.**
10.00 Тысяча мелочей.
10.30 Мультфильмы.
11.20 **ЧЕСТЬ ИМЕЮ.**
13.20 **ЕВЛАМПИЯ РОМАНОВА. СЛЕДСТВИЕ ВЕДЕТ ДИЛЕТАНТ. КАНКАН НА ПОМИНКАХ.**
15.30 Самое смешное видео.
16.30 **ЛИНИЯ СМЕРТИ.**
18.30 **ЛУЗЕР.**
20.40 **ЧЕЛОВЕК-СКЕЛЕТ.**
22.40 Улетное видео.
00.30 Улетное видео. Самые опасные профессии России.
01.00 Голые и смешные.
02.05 Брачное чтиво.
02.35 **АНАТОМИЯ СМЕРТИ.**
03.35 **ДНЕВНИКИ "КРАСНОЙ ТУФЕЛЬКИ".**
04.05 **ЧЕЛОВЕК-СКЕЛЕТ.**

ТВ-21

06.00 **СПЕЦИАЛЬНОЕ ПОДРАЗДЕЛЕНИЕ-2. 2-я серия.**
06.55 **СВОИ.**
08.55 **ФРАНК РИВА. 2-я серия.**
10.35 **МАТАДОР.**
12.20 **ДЕМОНЫ ПРОШЛОГО.**
14.00, 22.00 **ПЕТР ВЕЛИКИЙ. 3-я серия.**
15.00, 23.00 **УБИЙСТВО В ВЫСШЕМ ОБЩЕСТВЕ. 7-я серия.**
16.40, 00.40 **ЛЮБОВЬ ЕЩЕ БЫТЬ МОЖЕТ.**
18.20, 02.20 **ДНЕВНИКИ МОТОЦИКЛИСТА.**
20.30, 04.30 **КОГДА НАС НЕ СТАНЕТ.**

HISTORY

06.00, 14.00 Рембрандт. Я обвиняю!
08.00, 16.00 Мемориальная архитектура Богдана Богдановича.
09.00, 17.00 1989 — 1990. Последний год Восточной Германии.
10.00, 18.00 Остров минотавра.
11.00, 19.00 Викторианская ферма — Рождество.
12.00, 20.00 Добро пожаловать в 80-е.
13.00, 21.00 **САМОЕ ТАИНСТВЕННОЕ УБИЙСТВО.**
22.00 Загадки Библии.
23.00 Первые люди в космосе.
00.00 Любимый принц фюрера.
01.00 Пражская весна.
03.00 Викторианская аптека.
04.00 Добро пожаловать в 80-е.
05.00 **САМОЕ ТАИНСТВЕННОЕ УБИЙСТВО.**

NATIONAL GEOGRAPHIC

06.00 Суперсооружения древности. Шартрский собор.
07.00 Детективы-дайверы. Будда на дне реки.
08.00 С точки зрения науки. Великие озера.
09.00 Секунды до катастрофы. Пожар в Лондонском метро.
09.30 Зона строительства. Крупнейшее казино мира.
10.00, 23.00 Труднейший в мире ремонт. Большой адронный коллайдер.
11.00 Смертельно опасная дюжина. Северная Америка.
12.00 Суперсооружения. Эконебоскреб в Китае.
13.00 Следствие по делам хищников. Месть слонов?
14.00 Первозданная природа. Анамалаи — слоновья гора Индии.
15.00 Доисторические хищники. Челюсти, как бритва.
16.00 Детективы-дайверы. Будда на дне реки.
17.00 Мегазаводы. "Лего".
18.00 Суперхищники. Белая акула.
19.00 Рыбы-чудовища. Аллигаторова щука.
20.00 В глубинах Ледовитого океана.
21.00 Дикая природа России. Заполярье.
22.00 Вертолетные баталии. В ловушке у талибов.
00.00, 05.00 Расследования авиакатастроф. Обледенение в воздухе.
01.00 Полицейские на Аляске. Облава в Анкоридже.
02.00 Граница. Наплыв наркотиков.
03.00 Запреты. Экстремальное целительство.
04.00 Охотники за нацистами. Барби

ТВ-1000

06.30 **БАРХАТ.**
09.00 **ВЫБОРЫ-2.**
11.00 **РЕАЛЬНОЕ ВРЕМЯ.**
12.50 **2:22.**
15.00 **ЗАСАДА.**
17.00 **КУЛАК ВОИНА.**
19.00 **НЕФРИТОВЫЙ ТИГР.**
21.00 **НЕ НАЗЫВАЙ МЕНЯ МАЛЫШКОЙ.**
23.00 **НИНДЗЯ.**
01.00 **ОБРАТНАЯ ТЯГА.**
03.20 **ВЫБОРЫ-2.**

7ТВ

05.00 **ДНИ РАЗРУШЕНИЙ.**
06.55 **ТЕНИ ПРОШЛОГО.**
08.40 Музыка на "Семерке".
10.35 **ПРИНЦ ЗА СЕМЬЮ МОРЯМИ.**
12.15 **АЛЫЕ ПАРУСА.**
14.00 Школа доктора Комаровского
14.30 **КОРАБЛИ ШТУРМУЮТ БАСТИОНЫ.**
16.15 **ЩИТ И МЕЧ. 1 — 4-я серии.**
23.00 **КАЗАКИ-РАЗБОЙНИКИ. 1 — 4-я серии.**
03.00 **К-19.**

РОССИЯ 2

05.40 Там, где нас нет.
06.15 Моя планета.
06.45 Вести.ru. Пятница.
07.15 Моя планета.
11.00 Вести-Спорт.
11.15 Вести.ru. Пятница.
11.45 Моя планета.
12.45 В мире животных.
13.15 Вести-Спорт.
13.30, 02.30 Вести-Спорт. Местное время.
13.35 Наука 2.0. EXперименты.
14.05 **ГОРЕЦ-2.**
15.50 Вести-Спорт.
16.05 Футбол России.
17.10 Чемпионат мира по водным видам спорта. Синхронные прыжки в воду. Женщины. Трамплин 3 м. Финал.
18.20 Top Gear. Путешествие на Северный полюс.
19.25 **ПРОВАЛ ВО ВРЕМЕНИ.**
21.05 Вести-Спорт.
21.20 Легкая атлетика. Чемпионат Европы среди молодежи.
02.15 Вести-Спорт.
02.40 Фехтование. Чемпионат Европы.
03.45 Автоспорт. Ралли-рейд "Шелковый путь". Москва — Сочи.
04.00 Пляжный волейбол. Мировой тур. "Большой шлем".

ТВ-3

06.00 Мультфильмы.
07.00 Кураж.
07.30 Лига справедливости.
08.00 Бакуган.
08.30 Фостер: дом для друзей из дома фантазий.
09.00 **УДИВИТЕЛЬНЫЕ СТРАНСТВИЯ ГЕРАКЛА.**
10.00 **ЛЮБОВЬ К СОБАКАМ ОБЯЗАТЕЛЬНА.**
12.00 Далеко и еще дальше.
13.00 **ЛАБИРИНТ.**
15.15 Любовницы Романовых. Любовь и боль Петра Великого. Мария Гамильтон.
17.00 Любовницы Романовых. Императрица на час. Наталья Шереметьева.
18.00 Удиви меня.
19.00 **ЗОЛОТО ДУРАКОВ.**
21.15 **ДЕВЯТЬ ЖИЗНЕЙ.**
23.15 Экстрасенсы против ученых.
00.15 **НАСТОЯЩАЯ КРОВЬ.**
01.15 **ПРОВАЛ ВО ВРЕМЕНИ.**
04.15 **НАСТОЯЩАЯ КРОВЬ.**
05.15 **УДИВИТЕЛЬНЫЕ СТРАНСТВИЯ ГЕРАКЛА.**

ЗВЕЗДА

07.00 **ДЕРСУ УЗАЛА.**
08.45 **ДАЙ ЛАПУ, ДРУГ!**
10.00 Великие сражения древности. Рамзес. Грозная колесница.
11.00 Ну, погоди! М/ф.
11.15 **ЕГОРКА.**
12.35 **ШЛА СОБАКА ПО РОЯЛЮ.**
14.00 Новости.
14.15 **ЗЕМЛЯ МОЕГО ДЕТСТВА.**
17.10 Легенда трех континентов.
18.00 Великие сражения древности. Давид — победитель гиганта.
19.00 Новости.
19.15 **НЕОТЛОЖКА. 13 — 16-я серии.**
22.50 **НЕОТЛОЖКА-2. 1-я и 2-я серии.**
00.40 **БЕЗ ОСОБОГО РИСКА.**
02.10 **ПРИКОВАННЫЙ.**
04.20 **МЕСЯЦ АВГУСТ.**
05.45 Севастопольские рассказы. Марш энтузиастов.

РУССКИЙ ИЛЛЮЗИОН

05.35 **ЖЕСТОКОСТЬ.**
07.05 **НОЧНЫЕ ЗАБАВЫ. 1-я серия.**
08.20 **НОЧНЫЕ ЗАБАВЫ. 2-я серия.**
09.20 **УМНОЖАЮЩИЙ ПЕЧАЛЬ. 1-я серия.**
10.10 **УМНОЖАЮЩИЙ ПЕЧАЛЬ. 2-я серия.**
11.00 **БЕЗБИЛЕТНАЯ ПАССАЖИРКА.**
12.05 **УМНОЖАЮЩИЙ ПЕЧАЛЬ. 3-я серия.**
12.55 **УМНОЖАЮЩИЙ ПЕЧАЛЬ. 4-я серия.**
13.45 **НОВЫЕ ПРИКЛЮЧЕНИЯ ДОНИ И МИККИ.**
14.50, 15.45 **УМНОЖАЮЩИЙ ПЕЧАЛЬ. 5-я и 6-я серии.**
16.40 **ДЕТСТВО НИКИТЫ.**
17.55, 18.50 **УМНОЖАЮЩИЙ ПЕЧАЛЬ. 7-я и 8-я серии.**
19.45 **КОЕ-ЧТО ИЗ ГУБЕРНСКОЙ ЖИЗНИ.**
21.15, 22.10 **УМНОЖАЮЩИЙ ПЕЧАЛЬ. 9-я и 10-я серии.**
23.20 **ЗВЕЗДА И СМЕРТЬ ХОАКИНА МУРЬЕТЫ.**
00.50, 01.45 **УМНОЖАЮЩИЙ ПЕЧАЛЬ. 11-я и 12-я серии.**
02.40 **СРЕДЬ БЕЛА ДНЯ.**
04.10 **НОЧНЫЕ ЗАБАВЫ. 1-я серия.**

Угнан "Москвич-412" 1975 года выпуска. Смысл выясняется.

— Ну что, нечего заплатить в свое оправдание?

ПОТОЛОК СТРОЙ
Натяжные, бесшовные, просто любые потолки
www.abakan-potolok.ru
телефоны: 26-66-39, 24-08-02
г. Абакан, ул. Кирова, 97.
Реклама

Уважаемые жители Черногорска!
Приобрести газету "Хакасия" с телепрограммой вы можете в среду во всех киосках "Союзпечати" города.
На правах рекламы

ПЕРВЫЙ

06.00 Новости.
06.10 **ЛЮБИМАЯ.**
07.55 Армейский магазин.
08.25 Дисней-клуб.
09.10 Здоровье.
10.00 Новости.
10.15 Непутевые заметки.
10.30 Пока все дома.
11.25 Фазенда.
12.00 Новости.
12.15 **Нарисованное кино. БИ МУВИ. МЕДОВЫЙ ЗАГОВОР.**
13.50 **СОКРОВИЩА НАЦИИ.**
16.15 Валентина Толкунова. "Буду любить я вас всегда..."
17.20 Спешите делать добрые дела. Валентина Толкунова.
18.55 **СУДЕБНАЯ КОЛОНКА.**
21.00 Время.
21.20 Большая разница.
22.25 Yesterday live.
23.20 **ДОРИАН ГРЕЙ.**
01.25 **В ПОГОНЕ ЗА СЧАСТЬЕМ.**
03.35 **СПАСИТЕ ГРЕЙС.**
04.25 Хочу знать.

РОССИЯ 1

06.40 **КУРЬЕР.**
08.25 Смехопанорама.
08.55 Сам себе режиссер.
09.40 Утренняя почта.
10.20 Вести-Хакасия. События недели.
11.00 Вести.
11.10 С новым домом!
11.25 **ДЫШИ СО МНОЙ.**
14.00 Вести.
14.20 Вести-Хакасия.
14.30 **ДЫШИ СО МНОЙ.**
15.55 Смеяться разрешается.
17.55 **ОБРАТНЫЙ ПУТЬ.**
20.00 Вести.
20.35 **Я СЧАСТЛИВАЯ!**
22.25 **ЛЕТОМ Я ПРЕДПОЧИТАЮ СВАДЬБУ.**
00.15 **НУЛЕВОЙ КИЛОМЕТР.**

РОССИЯ К

06.30 Евроньюс.
10.10 Обыкновенный концерт.
10.40 **МАТРОС С "КОМЕТЫ".**
12.10 Николай Крючков.
12.50 Волшебник Изумрудного города. 5 — 10-я серии. М/ф.
14.45 Лемуры и хамелеоны Мадагаскара.
15.30 Сферы.
16.10 Его Величество Конферансье. Борис Брунов.
16.50 **Шедевры мирового музыкального театра. Фильм-балет "ЖИЗЕЛЬ".**
18.20 Бессмертнова.
19.15 **ДЕВУШКА С ГИТАРОЙ.**
20.40 Михаил Жаров.
21.25 Хрустальный бал "Хрустальной Турандот". Бенефис Александра Ширвиндта.
22.50 **Культ кино. ОН.**
00.35 Номера мечты.

НТВ

06.00 **СПЕЦГРУППА.**
08.00 Сегодня.
08.20 Лотерея "Русское лото".
08.45 Их нравы.
09.25 Едим дома.
10.00 Сегодня.
10.20 Живут же люди!
10.55 "Пламенный мотор страны" из "Собственная гордость".
12.00 Дачный ответ.
13.00 Сегодня.
13.20 **ЗНАКИ СУДЬБЫ.**
15.05 Развод по-русски.
16.05 Следствие вели...
17.05 И снова здравствуйте!
18.00 **УГРО.**
19.00 Сегодня.
19.20 **УГРО.**
20.20 Чистосердечное признание.
22.00 **МОЯ ПОСЛЕДНЯЯ ПЕРВАЯ ЛЮБОВЬ.**
23.45 **ИГРА.**
00.45 **СПЯЩИЕ.**
03.40 Суд присяжных.
05.05 Алтарь Победы. Оборона Одессы.

7

06.00 Мир после мира. М/с.
08.00 Юбилею Абакана посвящается (повтор выходного).
08.20 Стряпуха.
08.40 История одной судьбы.
09.00 Юбилею Абакана посвящается (повтор вторника).
09.20 Сегодня в Абакане.
10.00 6 кадров.
11.00 Галилео.
12.00 Снимите это немедленно!
13.00 Съешьте это немедленно!
13.30 Ералаш.
15.00 **МОСГОРСМЕХ.**
16.00 Ералаш.
16.45 Даешь молодежь!
19.15 **АТЛАНТИДА. ЗАТЕРЯННЫЙ МИР.**
21.00 **КРАСОТКА И ЗАМАРАШКА.**
22.55 Шоу "Уральских пельменей". Лучшее.
23.25 Большая светская энциклопедия.
23.55 **БЛИЗОСТЬ.**
01.50 **ЗОНА ВЫСАДКИ.**
03.45 **ДЕВУШКИ МЕЧТЫ.**

ТНТ АБАКАН

06.00 Мишн Хилл.
07.00 Эй, Арнольд!
08.25 Женская лига: парни, деньги и любовь.
08.55 Лото Спорт Супер.
09.00 Женская лига: парни, деньги и любовь.
09.50 Лотереи: "Первая национальная" и "Фабрика удачи".
10.00 Школа ремонта.
11.00 СуперИнтуиция.
12.00 Спасатели из Сети.
13.00 **УНИВЕР.**
15.00 **ИНТЕРНЫ.**
17.00 **ВАВИЛОН Н. Э.**
18.55 Комеди Клаб. Лучшее.
19.30 Юбилею Абакана посвящается.
20.00 **БОЙ С ТЕНЬЮ-2. РЕВАНШ.**
22.35 Комеди Клаб.
23.00 Дом-2. Город любви.
00.00 Дом-2. После заката.
00.30 **13-й РАЙОН.**

ТВ-ЦЕНТР

05.15 **МЫМРА.**
06.50 **ЗЛАТОВЛАСКА.**
08.30 Фактор жизни.
09.00 Живая природа. Пылающее сердце.
09.45 Мультфильм.
09.55 Наши любимые животные.
10.25 Выходные на колесах.
10.55 Барышня и кулинар.
11.30 События.
11.40 **КУБАНСКИЕ КАЗАКИ.**
13.45 Дунаевский и сын. Песни на все времена.
14.50 Московская неделя.
15.25 Смех с доставкой на дом.
16.15 Алена Яковлева. Я сама.
17.00 **ПЕРВОЕ ПРАВИЛО КОРОЛЕВЫ.**
21.00 В центре событий.
22.00 **МИСС МАРПЛ АГАТЫ КРИСТИ.**
23.55 События.
00.15 Временно доступен. Валентин Гафт.
01.15 **ПРИЗРАК КРАСНОЙ РЕКИ.**
02.55 Выжить в мегаполисе.
04.30 **НА ЧУЖОМ ПРАЗДНИКЕ.**

ДОМАШНИЙ

06.00 ИноСтранная кухня.
06.25 Музыка на "Домашнем".
06.30, 09.00, 22.50 Одна за всех.
07.00 Топ-шоп.
07.30 **ОСЛИНАЯ ШКУРА.**
10.25 **ЗОРРО.**
12.50 Такая красивая любовь. Роковые мужчины.
13.20 **ЦАРСКАЯ ОХОТА. 2 серия.**
15.55 **ДОВОДЫ РАССУДКА.**
18.00 **ИТОГОВАЯ ПРОГРАММА РТС. 7 ДНЕЙ.**
18.30 **РТС. РАЗБЕРЕМСЯ ВМЕСТЕ.**
18.50 **РТС. ТЕРРИТОРИЯ 02.**
19.00 **ПРАВО НА ПОМИЛОВАНИЕ. 4 серия.**
23.30 **ДЬЯВОЛ И ГОСПОЖА Д.**
01.25 **ОНА НАПИСАЛА УБИЙСТВО.**
02.20 Скажи, что не так?!
03.20 Декоративные страсти.
05.25 Музыка на "Домашнем"

РЕН-ТВ/М-1

05.00 Неизвестная планета. Удивительная кухня Камбоджи.
05.25 **ПАПЕНЬКИН СЫНОК.**
08.05 **БУМЕР.**
10.20 **БУМЕР. ФИЛЬМ ВТОРОЙ.**
12.30 Новости "24".
13.00 **ЖМУРКИ.**
15.10 **Я — КУКЛА.**
17.10 Жадность. Пойло для народа.
18.10 Дело особой важности. Бомбилы.
19.10 **ВОЙНА ДРАКОНОВ.**
20.50 **ЗМЕИНЫЙ ПОЛЕТ.**
22.50 **ФРЕДДИ ПРОТИВ ДЖЕЙСОНА.**
00.40 В час пик. Подробности.
01.10 **ТАЙНАЯ СУЩНОСТЬ.**
03.00 **ПРОКЛЯТЫЙ ДОМ.**

Реклама
РАЗБЕРЕМСЯ ВМЕСТЕ
ПЯТНИЦА 20.00
ВОСКРЕСЕНЬЕ 18.30
НА ТЕЛЕКАНАЛЕ

ПЯТЫЙ КАНАЛ

06.00 Кровь викингов.
06.55 Правда об акулах.
07.50 Мультфильмы.
08.25 **ТОЧКА, ТОЧКА, ЗАПЯТАЯ.**
10.00 Сейчас.
10.10 Эти умные создания.
11.05 Морская выдра. Малышка на миллион.
12.05 **МОРОЗКО.**
13.55 **ТРИ ПЛЮС ДВА.**
15.40 **ПОЛОСАТЫЙ РЕЙС.**
17.30 Место происшествия. О главном.
18.30 Главное.
19.30 **БЛИЗНЕЦЫ.**
01.00 Место происшествия. О главном.

ДТВ

06.00 **ЛИНИЯ СМЕРТИ.**
08.00 Мультфильмы.
08.35 **СЛЕДСТВИЕ ВЕДУТ ЗНАТОКИ. БЕЗ НОЖА И КАСТЕТА. ДЕЛО № 21.**
10.00 Тысяча мелочей.
10.30 Мультфильмы.
11.20 **ТОЧКА ОТСЧЕТА.**
13.20 **ЕВЛАМПИЯ РОМАНОВА. СЛЕДСТВИЕ ВЕДЕТ ДИЛЕТАНТ. КАНКАН НА ПОМИНКАХ.**
15.30 Самое смешное видео.
16.30 **ЛУЗЕР.**
18.45 **АНГЕЛ ПРОЛЕТЕЛ.**
20.40 **ЧЕЛОВЕК-ЗМЕЯ.**
22.45 Улетное видео.
00.30 Улетное видео. Самые опасные профессии России.
01.00 Голые и смешные.
02.05 Брачное чтиво.
02.35 **АНАТОМИЯ СМЕРТИ.**
03.35 **ДНЕВНИКИ "КРАСНОЙ ТУФЕЛЬКИ".**
04.05 **ЧЕЛОВЕК-ЗМЕЯ.**

ТВ-21

06.00 **ПЕТР ВЕЛИКИЙ. 3-я серия.**
07.00 **УБИЙСТВО В ВЫСШЕМ ОБЩЕСТВЕ. 7-я серия.**
08.40 **ЛЮБОВЬ ЕЩЕ БЫТЬ МОЖЕТ.**
10.20 **ДНЕВНИКИ МОТОЦИКЛИСТА.**
12.30 **КОГДА НАС НЕ СТАНЕТ.**
14.00, 22.00 **ПЕТР ВЕЛИКИЙ. 4-я серия.**
14.50, 22.50 **ЖЕНЮСЬ НА ПЕРВОЙ ВСТРЕЧНОЙ.**
16.25, 00.25 **ТАТУИРОВКА В ВИДЕ БАБОЧКИ.**
18.15, 02.15 **ЭЛЬ ГРЕКО.**
20.10, 04.10 **ПРИХОДИ НА МЕНЯ ПОСМОТРЕТЬ.**

HISTORY

06.00, 14.00 Загадки Библии.
07.00, 15.00 Первые люди в космосе.
08.00, 16.00 Любимый принц фюрера.
09.00, 17.00 Пражская весна.
11.00, 19.00 Викторианская аптека.
12.00, 20.00 Добро пожаловать в 80-е.
13.00, 21.00 **САМОЕ ТАИНСТВЕННОЕ УБИЙСТВО.**
22.00 По следам Верди.
23.00 Древняя медицина Кореи.
00.00 Фрэнк Синатра и мафия.
01.00 Пол Пот. Путешествие на поля смерти.
02.00 **РАЗВРАТ. ИСТОРИЯ МЭРИ УАЙТХАУС.**
03.30 Великие британские полководцы.
04.00 Снимаем войну.
05.00 **САМОЕ ТАИНСТВЕННОЕ УБИЙСТВО.**

NATIONAL GEOGRAPHIC

06.00 Полицейские на Аляске. Облава в Анкоридже.
07.00 Граница. Наплыв наркотиков.
08.00 Запреты. Экстремальное целительство.
09.00 Охотники за нацистами. Барби.
10.00, 17.00, 23.00 Суперавтомобиль марки "Бугатти".
11.00 Жизнь до рождения. Кошки.
12.00 Жизнь до рождения. Собаки.
13.00 В поисках акул. Жажда крови.
14.00 На крючке: ловля монстров. Людоеды.
15.00 Обезьяны в городе! Война за территорию.
16.00 Труднейший в мире ремонт. Большой адронный коллайдер.
18.00 Опасные встречи. В мире медведей.
19.00 Великие миграции. Наука миграций.
20.00 Загадки юрского периода. В черепе у тирекса.
21.00 Загадки юрского периода. Как ходили динозавры.
22.00 Загадки юрского периода. Окраска динозавра.
00.00 Мегазаводы. "Хейнекен".
01.00, 04.00 Пластики: корабль из бутылок. Создание.
02.00, 05.00 Пластики: корабль из бутылок. Плавание.
03.00 С точки зрения науки. Рождение океанов.

ТВ-1000

05.00 **БАРХАТ.**
06.40 **ЛЕСБИ-ЛЕДИ.**
09.00 **ЛЕШИЙ.**
10.50 **ОБРАТНАЯ ТЯГА.**
13.15 **НЕФРИТОВЫЙ ТИГР.**
15.00 **НЕ НАЗЫВАЙ МЕНЯ МАЛЫШКОЙ.**
17.00 **НИНДЗЯ.**
19.00 **ШОКОЛАД.**
21.00 **ЧЕЛОВЕК ТЬМЫ.**
23.00 **ЛОЖЬ И ИЛЛЮЗИИ.**
01.00 **ПЛАНКЕТТ И МАКЛЕЙН.**
03.00 **ЛЕШИЙ.**

7ТВ

05.40 **ОСТАТЬСЯ В ЖИВЫХ.**
07.35 **ДНИ РАЗРУШЕНИЙ.**
09.10 Музыка на "Семерке".
10.35 **АЛЫЕ ПАРУСА.**
12.20 **МУРЛИ.**
14.00 Школа доктора Комаровского.
14.30 **ВОЛШЕБНИК ЗЕМНОМОРЬЯ. 1-я и 2-я серии.**
18.00 **КОПИ ЦАРЯ СОЛОМОНА. 1-я и 2-я серии.**
21.30 **ЧЕРНАЯ БОРОДА. 1 — 4-я серии.**
01.00 **ГЕРАКЛ. 1-я и 2-я серии.**
04.35 **ВОЛШЕБНИК ЗЕМНОМОРЬЯ. 1-я и 2-я серии.**

Уважаемые жители Аскиза!
Приобрести газету "Хакасия" с телепрограммой вы можете в киоске "Печать" (на рынке).
На правах рекламы.

РОССИЯ 2

05.50, 11.00, 13.00 Вести-Спорт.
06.00 Спортивная наука.
06.50 Моя планета.
11.15 Рыбалка.
11.35 Моя планета.
12.30 Рейтинг. Законы природы.
13.15, 02.35 Вести-Спорт. Местное время.
13.20 Страна спортивная.
13.45 Автоспорт. Ралли-рейд "Шелковый путь". Москва — Сочи.
14.55 Чемпионат мира по водным видам спорта. Водное поло. Женщины. Россия — Бразилия.
16.10 Вести-Спорт.
16.25 Уникумы. Евгений Кузнецов.
17.00 Чемпионат мира по водным видам спорта. Синхронные прыжки в воду. Мужчины. Вышка. Финал.
18.20 Начать сначала.
18.55 Чемпионат мира по водным видам спорта. Синхронное плавание. Соло. Техническая программа. Финал.
20.15, 02.20 Вести-Спорт.
20.30 Спортback.
20.55 Легкая атлетика. Чемпионат Европы среди молодежи.
01.15 Фехтование. Чемпионат Европы.
02.40 Футбол. Чемпионат среди женщин. Финал.
04.40 Пляжный волейбол. Мировой тур. "Большой шлем".

ТВ-3

06.00 Мультфильмы.
07.00 Кураж.
07.30 Лига справедливости.
08.00 Бакуган.
08.30 Фостер: дом для друзей из дома фантазий.
09.00 **УДИВИТЕЛЬНЫЕ СТРАНСТВИЯ ГЕРАКЛА.**
12.00 Удиви меня.
13.00 Затерянные миры. Город мечты Иосифа Сталина.
14.00 **ЗОЛОТО ДУРАКОВ.**
16.15 **НИКИТА.**
18.00 Апокалипсис. Истощение планеты.
19.00 **ЛЮБОВЬ К СОБАКАМ ОБЯЗАТЕЛЬНА.**
21.00 **МОНСТРЫ.**
22.45 Жизнь после людей. Отпуск в аду.
23.45 **НАСТОЯЩАЯ КРОВЬ.**
01.00 **ЗАХВАТ.**
03.00 Любовницы Романовых. Любовь и боль Петра Великого. Мария Гамильтон.
04.00 **НАСТОЯЩАЯ КРОВЬ.**
05.00 **УДИВИТЕЛЬНЫЕ СТРАНСТВИЯ ГЕРАКЛА.**

ЗВЕЗДА

07.00 **ВСЕ НАОБОРОТ.**
08.20 Серая Шейка. М/ф.
08.45 **НА ЗЛАТОМ КРЫЛЬЦЕ СИДЕЛИ...**
10.00 Великие сражения древности. Давид — победитель гиганта.
11.00 Военный совет.
11.15, 14.15 **БОРОДИН. ВОЗВРАЩЕНИЕ ГЕНЕРАЛА. 5 — 8-я серии.**
14.00 Новости.
15.10 Выстояли и победили.
16.00 **ПАТРУЛЬ.**
18.00 Великие сражения древности. Рамзес. Грозная колесница.
19.00 Новости.
19.15 **РУССКИЙ ПЕРЕВОД. 1 — 4-я серии.**
23.25 **АГЕНТУРА. 5 — 8-я серии.**
03.25 **ЖРЕБИЙ.**
05.05 **ГАРМОНИЯ.**

РУССКИЙ ИЛЛЮЗИОН

05.25 **НОЧНЫЕ ЗАБАВЫ. 2-я серия.**
06.25 **УМНОЖАЮЩИЙ ПЕЧАЛЬ. 1-я серия.**
07.20 **УМНОЖАЮЩИЙ ПЕЧАЛЬ. 2-я серия.**
08.10 **БЕЗБИЛЕТНАЯ ПАССАЖИРКА.**
09.15 **УМНОЖАЮЩИЙ ПЕЧАЛЬ. 3-я серия.**
10.05 **УМНОЖАЮЩИЙ ПЕЧАЛЬ. 4-я серия.**
10.55 **НОВЫЕ ПРИКЛЮЧЕНИЯ ДОНИ И МИККИ.**
12.00, 12.50 **УМНОЖАЮЩИЙ ПЕЧАЛЬ. 5-я и 6-я серии.**
13.35 **ДЕТСТВО НИКИТЫ.**
14.50, 15.45 **УМНОЖАЮЩИЙ ПЕЧАЛЬ. 7-я и 8-я серии.**
16.35 **КОЕ-ЧТО ИЗ ГУБЕРНСКОЙ ЖИЗНИ.**
18.10, 19.05 **УМНОЖАЮЩИЙ ПЕЧАЛЬ. 9-я и 10-я серии.**
20.00 **ЗВЕЗДА И СМЕРТЬ ХОАКИНА МУРЬЕТЫ.**
21.25, 22.20 **УМНОЖАЮЩИЙ ПЕЧАЛЬ. 11-я и 12.-я серии.**
23.15 **СРЕДЬ БЕЛА ДНЯ.**
00.50, 02.00 **НЕ БОЙСЯ, Я С ТОБОЙ! 1-я и 2-я серии.**
03.25 **ДАВАЙТЕ БЕЗ ФОКУСОВ!**
04.45 **УМНОЖАЮЩИЙ ПЕЧАЛЬ. 2-я серия.**

Судоку

Расставьте числа от 1 до 9 в клетки квадрата 9x9 так, чтобы в каждой строке, в каждом столбце и в каждом выделенном квадрате 3x3 все цифры были различны.

5	4	2		6				
7					2			
				9	4	5	2	
	2			7	8	3		
	8	5					9	2
	3		9				8	
4		9		3				1
3		1					6	7
					6			

Ответы см. в № 128 от 13.07.2011 г.