Вернисаж в Манеже • *Здесь работал Н. Е. Жуковский* • Кинопремьеры понедельника

МП СПРАВКА

КУДА ПОЙТИ • ЧТО ПОСМОТРЕТЬ • ЧЕМ ЗАНЯТЬСЯ

ВЫСТАВКИ

«СОВЕТСКАЯ РОССИЯ-70»

В Центральном выставочном зале столицы открывается четвертая республиканская художественная выставка «Советская Россия», посвященная 100-летию со дня рождения В. И. Ленина. 26 февраля состоялась пресс-конференция для советских и иностранных журналистов.

Председатель правления Союза художников РСФСР Г. Коржев рассказал о том, как складывалась экспозиция. Представленные на выставке произведения живописи, скульптуры, графики, плаката, монументального и театрально - декорационного искусства экспонировались на десяти зональных художественных выставках в Москве, Ленинграде, Улан-Удэ, Красноярске, Челябинске, Петрозаводске, Смоленске, Курске, Ставрополе, Ульяновске. Их посетило свыше миллиона зрителей.

Все художники России, подчеркнул Г. Коржев, считали для себя высокой честью показать на выставках то лучшее, что создано ими в последние годы. Республиканский выставочный комитет отобрал для столичной экспозиции около четырех тысяч произведений почти двух тысяч авторов. В центре внимания художников — образ основателя Коммунистической партии и Советского государства В. И. Ленина.

Особый интерес посетителей вызовут присунки, сделанные художниками с натуры при жизни В. И. Ленина. Зрители познакомятся, в частности, с гипсовым слепком уникального произведения Н. Андреева, выполненного с натуры в кабинете В. И. Ленина.

Большая часть произведений, представленных в экспозиции «Советская Россия», посвящена нашему современнику — рабочему, сельскому труженику, ученому, воину.

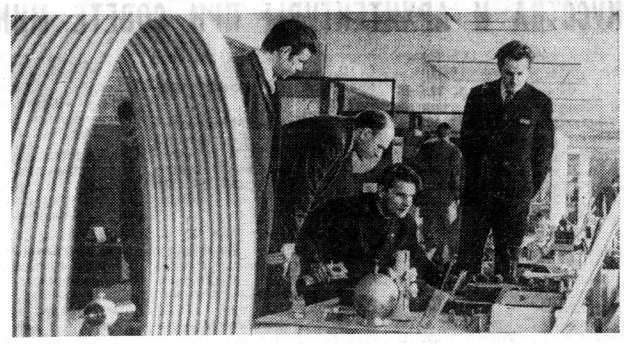

На днях в выставочном зале Художественного фонда СССР (Уральская ул., 6) открылась третья выставка научно - технического творчества молодежи Москвы и Московской области.

Здесь представлено более тысячи работ молодых изобретателей и рационализаторов производства.

НА СНИМКЕ: посетители знакомятся с экспонатами выставки.

Фото А. Казимирова.

КИНО

«МИНУТА С ЛЕНИНЫМ» — **Космос, Наука и знание, Октябрь, Факел.**
«ЖИВОЙ ЛЕНИН» — **Наука и знание, Спорт.**
«РЯДОМ С ЛЕНИНЫМ» — **Россия.**
«СОЮЗ ОРУЖИЯ И СЕРДЕЦ» — **Россия.**
«ПОЛЕ, ГДЕ УМИРАЛ ВОРОНИН» — **Россия, Спорт.**
«СЕМЬ ШАГОВ ЗА ГОРИЗОНТ» — **Спорт, Факел.**
«БОЛЬШОЙ ХОККЕЙ» — **Россия, Спорт.**
«ЧУКОККАЛА» — **Наука и знание.**
«ЦВЕТЫ ЗАПОЗДАЛЫЕ» — **Октябрь, Россия.**
«ЧИСТОЕ НЕБО» — **Правда.**
«ЛИЧНО ИЗВЕСТЕН» — **Зарядье.**
«ДОРОГОЙ МОЙ ЧЕЛОВЕК» — **Эстафета.**
«ЯБЛОКИ СОРОК ПЕРВОГО ГОДА» — **Зарядье.**
«ЭТО МГНОВЕНИЕ» — **Динамо, Зарядье, Литва, имени Моссовета, Одесса, Орион, Пламя, Победа, Прогресс, Призыв, Правда, Рига, Уран, Эстафета.**
«СЕКРЕТНАЯ МИССИЯ» — **Пламя. Кинотеатр повторного фильма, Сокол, Полет, Горн, Дружба, Пионер, Украина, Весна, Одесса.**
«БРАТЬЯ КАРАМАЗОВЫ» (3 серии) — **Кинотеатр повторного фильма**
«ТАИНСТВЕННЫЙ МОНАХ» — **Октябрь** (Малый зал).
«ЭХО ДАЛЕКИХ СНЕГОВ» — **Весна, Свобода, Высота.**
«РЕСПУБЛИКА ШКИД» — **Весна.**
«ВОЙНА И МИР» (3-я серия) — **Весна.**
«ПЯТЬ ДНЕЙ ОТДЫХА» — **Радуга, Свобода.**
«СНЕЖНАЯ КОРОЛЕВА» — **Пионер.**
«БРИЛЛИАНТОВАЯ РУКА», «К ЧЕРНОМУ МОРЮ» — **Слава.**
«БРАТ ДОКТОРА ГОМЕРА» — **Березка, Зарядье, Литва, имени Моссовета, Победа, Призыв, Рига, Спорт, Уран, Авангард, Рекорд.**
«ЗАГАДКА «МЕРСЕДЕС» — **Первомайский, Встреча, Стрела, Темп, Украина, Чайка, Радуга, Зарядье, Пламя Урал.**

ФИЛЬМЫ НЕДЕЛИ

Со 2 марта на экраны столицы выпускаются новые художественные фильмы:

«В этом южном городе» — художественная кинолента производства студии «Азербайджанфильм».

«Старая, старая сказка» — широкоэкранный и обычный варианты цветной художественной кинокартины производства студии «Ленфильм», поставленной по мотивам сказок Ганса Христиана Андерсена.

«Рыцари «Золотой перчатки» — венгерский двухсерийный художественный фильм, в основу которого легли материалы следствия, проведенного прокурором Нового Орлеана Джимом Гаррисоном по делу об убийстве президента США Джона Кеннеди.

ТЕАТРЫ

КРЕМЛЕВСКИЙ ДВОРЕЦ СЪЕЗДОВ. 27/II **Спящая красавица.** 28/II днем **Концерт артистов Большого театра СССР,** веч. **Дон Карлос.**

БОЛЬШОЙ ТЕАТР СОЮЗА ССР. 27/II **Царская невеста.** 28/II **Лебединое озеро.**

МХАТ СССР имени М. ГОРЬКОГО (проезд Художественного театра, 3). 27/II **Три сестры.** 28/II **Чайка.**

ФИЛИАЛ МХАТа СОЮЗА ССР имени М. ГОРЬКОГО (ул. Москвина, 3). 27/II **Жил-был каторжник.** 28/II **Юпитер смеется.**

МАЛЫЙ ТЕАТР СОЮЗА ССР. 27/II **Маскарад.** 28/II днем **Горе от ума,** веч. **Старик.**

ФИЛИАЛ МАЛОГО ТЕАТРА СОЮЗА ССР (Б. Ордынка, 69). 27/II **Привидения.** 28/II **Путешественник без багажа.**

МУЗЕИ ГЕНИЙ АВИАЦИИ

В ДЕТСТВЕ он не любил арифметики... Но впоследствии соратники считали его самым сильным математиком Москвы, и по общей воле московских математиков он много лет был бессменным президентом Московского математического общества.

Он мечтал стать инженером. Но диплом и золотой значок почетного инженера Московского технического училища получил лишь на склоне лет, когда ему исполнилось шестьдесят четыре года. И он гордился званием инженера больше, чем своим генеральским чином, и говорил: «Теперь я могу подписать проект».

Он не имел никакого желания поступить в университет — пугала мысль, что придется быть учителем средней школы. Но лишь перечисление его учеников говорит о том, какой это был учитель. Его ученики — это почетный академик В. Шухов, автор смелых и остроумных конструкций, академик С. Чаплыгин, знаменитый механик, прославленный авиаконструктор академик А. Туполев, академик Б. Стечкин и множество других выдающихся ученых и конструкторов.

Он никогда не летал, но благодаря его трудам советская авиация занимает выдающееся положение в мире.

В. И. Ленин назвал этого человека «отцом русской авиации».

...НА МЕМОРИАЛЬНОЙ доске надпись: «В этом доме работал в 1915—1920 годах отец русской авиации Николай Егорович Жуковский».

Мы открываем дверь и видим большой портрет человека с мудрым лицом.

Вот фотографии мест, где провел детские годы Николай Егорович, — село Орехово в тридцати километрах от города Владимира. Чудесные места! Лес, опушенный снегом, перелески... Вот портрет его отца, инженера-путейца. Пожалуй, от него унаследовал великий ученый свою необыкновенную инженерную интуицию.

Вы входите в другую комнату. На стендах — тысячи значков, посвященных истории нашей авиации.

Поднимаемся по лестнице. В застекленных стендах множество произведений Жуковского, рассказывающих о его необычайной энциклопедичности.

Так, при защите диссертации астрономом Белопольским Николай Егорович был его официальным оппонентом. А называлась диссертация — «Пятна на Солнце и их движение». Белопольский использовал для своих выводов труды Жуковского по механике. А труды Жуковского о движении подпочвенных вод использовал ботаник Е. Вотчал в своей работе «Движение пасоки (воды) в растениях».

Мы замечаем чудесные маленькие модели самолетов. Теперь они будут сопровождать нас на всем пути через музей, рассказывая об истории русской авиации, об ученых и инженерах, создавших могучие крылья Родины.

...Под потолком висит большая полотняная птица. Это уникальный экспонат — планер, подаренный Жуковскому знаменитым немецким планеристом Отто Лилиенталем. В другой комнате — первая аэродинамическая труба, построенная Жуковским и его учениками. Она невелика — всего лишь несколько метров в длину. И тут же модели гигантских труб Центрального аэрогидродинамического института (ЦАГИ).

В этой комнате когда-то был авиазавод. Да-да, завод! Первые самолеты А. А. Туполева, сконструированные им в ЦАГИ, собирали здесь. Чтобы выносить их во двор, пришлось разбирать простенок.

Вы увидите в музее замечательные портреты Жуковского, ученых и инженеров, представляющих его школу. — создания лучших советских скульпторов и художников.

Посетив научно-мемориальный музей И. Е. Жуковского, вы увидите жизненный путь гениального ученого

Вы увидите прошлое и настоящее нашей авиации. Своими выдающимися достижениями она обязана Жуковскому, его ученикам и ученикам его учеников.

Музей находится на улице Радио, 17. Открыт ежедневно с 11 до 19 часов, в воскресенье — с 11 до 17 часов. Выходной день — суббота.

Э. ФЕДИН.

ЭСТРАДА

В Театре эстрады сегодня и завтра молодые артисты из Херсона покажут ревю «Здравствуй, солнце». В воскресенье здесь выступит танцевальная группа «Филиппинес-кас» (художественный руководитель — Леонор Ороса). Гости познакомят москвичей с филиппинскими легендами, ритуальными, обрядовыми и народными танцами.

Эстрадная концертная программа «Песни друзей» будет исполнена в воскресенье в спортивном дворце ЦСКА. Среди исполнителей — Майя Кристалинская, Лариса Мондрус, Алла Иошпе, Стахан Рахимов, вокальные квартеты «Аккорд» и «Улыбка».

КРОССВОРД

По горизонтали. 5. Советский композитор-песенник. **6.** Летательный аппарат. **10.** Стремительно падающий с высоты поток воды. **11.** Овощное растение. **12.** Река в Канаде. **16.** Выдающийся русский ученый. **18.** Породообразующий минерал. **19.** Советский киноактер. **20.** Оперетта И. Кальмана. **21.** Единственный в своем роде предмет, большая редкость. **25.** Древнегреческий философ-материалист. **26.** Поэма М. Ю. Лермонтова. **27.** Жизнеописание. **30.** Дословно приводимый отрывок из какого-либо текста. **33.** Крупный садовый кустарник. **34.** Остров в Баренцевом море. **35.** Актер МХАТа, народный артист СССР. **36.** Приправа к пище.

По вертикали 1. Стихотворная форма. **2.** Травянистое растение. **3.** Место розничной торговли. **4.** Духовой музыкальный инструмент. **7.** Столица государства в Европе. **8.** Молодогвардеец. **9.** Памятный подарок. **13.** Советский писатель. **14.** Русский мореплаватель. **15.** Цветок. **17.** Хирург, академик, Герой Социалистического Труда. **22.** Партизанка, Герой Советского Союза. **23.** Черный цвет с серым отливом. **24.** Бальный танец. **28.** Птица. **29.** Город в РСФСР. **31.** Химический элемент **32.** Русский живописец.



ОТВЕТЫ НА КРОССВОРД, ОПУБЛИКОВАННЫЙ 20 ФЕВРАЛЯ

По горизонтали. 4. Соловей. **7.** Поликлиника. **10.** Фланель. **11.** Квартет. **14.** Атбасар. **18.** Манипур. **19.** Бруслан. **20.** Бородин. **21** Полесье. **22.** История. **23.** Джанкой **28.** Миндоро. **29.** Правило. **31.** Филодендрон. **32.** Останов

По вертикали. 1. Поликлет. **2.** Вобла. **3.** Зерновка. **5.** Волна. **6.** Аккра. **8.** Планиметрия. **9.** Мефистофель. **12.** Грамота. **13.** Старица. **14.** «Арбед». **15.** Варна. **16.** Судак. **17.** Рений. **24.** Жирновск. **25.** Отрадное. **26.** Идрия. **27.** Авлос. **30.** Неман.

СТАДИОНЫ

Водное поло. Сегодня и в воскресенье в бассейне ЦСКА (Ленинградский проспект, 39) очередные туры первенства столицы по водному поло. Начало игр в пятницу в 12 и 20 часов, в воскресенье — в 11 и 15 часов.

Мотобол. Сегодня на Центральном стадионе «Динамо» заканчивается первый зимний всесоюзный турнир по мотоболу с участием сильнейших команд страны. В 19 час. 30 мин. состоится финальный поединок.

Легкая атлетика. В субботу и воскресенье в зимнем легкоатлетическом манеже стадиона Юных пионеров пройдет первенство Москвы среди юношей. Начало соревнований в 11 час.

Футбол. Сегодня и в воскресенье на заснеженных полях Центрального стадиона имени В. И. Ленина в Лужниках состоятся полуфинальные и финальный матчи зимнего кубка Москвы. Начало игр в пятницу в 19 час. 30 мин., в воскресенье — в 15 час.

КОНЦЕРТНЫЕ ЗАЛЫ

В ЭТИ ДНИ В МОСКОВСКИХ КОНЦЕРТНЫХ ЗАЛАХ ВЫСТУПЯТ:

МУЗЫКАЛЬНЫЕ КОЛЛЕКТИВЫ

Завтра в Большом зале консерватории состоится вечер, программа которого составлена из произведений Рахманинова (опера «Алеко» в концертном исполнении, Первый концерт для фортепьяно с оркестром и Цыганское каприччио). Исполнители — Государственный симфонический оркестр СССР и Государственный Московский хор. Дирижер — Е. Светланов, художественный руководитель хора — В. Соколов. Солисты — Б. Давидович, А. Эйзен, Р. Бобринева, Н. Гуторович, Г. Арзамасова и В. Громадский. Московский государственный симфонический оркестр выступит в этом зале в воскресенье днем. В программе — сочинения Бетховена, Грига и Баланчивадзе. Дирижер — В. Дударова, солист — А. Паршин. А вечером Московский камерный оркестр (художественный руководитель — Р. Баршай) исполнит здесь «Искусство фуги» Баха.

Краснознаменный имени А. В. Александрова ансамбль песни и пляски Советской Армии выступит завтра в Концертном зале имени П. И. Чайковского. В воскресенье днем и вечером здесь состоятся концерты Государственного Уральского русского народного хора (художественный руководитель — В. Горячих).

ИНСТРУМЕНТАЛИСТЫ

Скрипач Михаил Фихтенгольц и органистка Наталия Гуреева выступят сегодня в Концертном зале имени П. И. Чайковского. В программе — сочинения Баха, Генделя и Корелли.

Концерт фортепьянной музыки состоится в воскресенье вечером в концертном зале Института имени Гнесиных. Пианист Виктор Бунин в программу своего выступления включил сочинения Бетховена, Шумана, Рахманинова и других композиторов.

ВОКАЛИСТЫ

Сегодня в Большом зале консерватории вечер певицы Елены Образцовой. В программе — произведения Баха, Генделя, Чайковского, Мусоргского и Римского-Корсакова.

Анна Соболева исполнит завтра в Октябрьском зале Дома союзов вокальные сочинения Спадавеккиа, Тищенко, Щедрина, Р. Штрауса.

В этот же день в концертном зале Института имени Гнесиных выступят певицы Маргарита Мирошникова и Лариса Дацкевич. Они исполнят сочинения Моцарта, Бетховена, Мусоргского, Чайковского и других композиторов.

ЧТЕЦЫ

Мастера художественного слова выступят в Большом зале Государственной библиотеки имени В. И. Ленина. В программе завтрашнего вечера Николая Бармина — «Слово о полку Игореве». Днем в воскресенье Натан Эфрос исполнит композицию «Неистовый Виссарион» (страницы жизни В. Белинского). Вечером Юрий Ларионов прочтет произведения М. Булгакова.

ГОЛУБОЙ ЭКРАН

ПОНЕДЕЛЬНИК, 2 МАРТА

ПЕРВАЯ ПРОГРАММА. Цветное телевидение. 10.15 — «Приходи, сказка». 10.45 — Л. Фишер. «Выходной день». 12.00 — «Типп и Тапп». Кукольный спектакль. 17.15 — Телевизионное агентство «Пионерия». 18.05 — Концерт. 19.00 — На актуальную тему. «Твое свободное время». 19.30 — Цветное телевидение. «Варькина земля». Премьера четырехсерийного телевизионного художественного фильма. 1-я серия. 21.20 — Цветное телевидение. «Аида». Фильм-опера. 23.00 — Спортивная панорама.

ВТОРАЯ ПРОГРАММА. 18.00 — «На московской орбите». 18.30 — «Золотое перо». Конкурс юных журналистов. 19.00 — По итогам X Московской городской межсоюзной конференции профессиональных союзов. 19.30 — «У театральной афиши». 20.30 — «Объектив». «Дорога к мастерству». 21.15 — «Камерные вечера».

ТРЕТЬЯ ПРОГРАММА. 18.25 — Для студентов-заочников III курса. Физика. 19.45 — Для студентов-заочников III курса. Сопротивление материалов. 21.05 — Для студентов-заочников. Научный коммунизм. 22.00 — «Английский язык для вас». Передача 22-я.

ЧЕТВЕРТАЯ ПРОГРАММА. 19.30 — «В. Маяковский». Телевизионное собрание сочинений. 20.50 — «Есть такой город на карте». 21.20 — Телевизионный фильм.

ВТОРНИК, 3 МАРТА

ПЕРВАЯ ПРОГРАММА. 10.15 — «Есть такой город на карте». 10.45 — Цветное телевидение. «Снежная королева». Художественный фильм. 12.15 — «Молодость». 17.15 — «Проданные души». Очерк. 17.45 — «Наследию о гражданской обороне». 18.05 — «Музыкальный теремок». 18.30 — «Ленинский университет миллионов». Актуальные вопросы научного коммунизма. «Советский народ — единая интернациональная семья». 19.00 — «Голоса России». 19.40 — Цветное телевидение. «Варькина земля». 2-я серия. 21.15 — «Мастера экрана». «Рина Зеленая». 22.30 — Бетховен. Третья симфония. 23.30 — «На зимней Спартакиаде народов РСФСР».

ВТОРАЯ ПРОГРАММА. 18.00 — «На московской орбите». 18.30 — Для школьников. «Рыцари своей мечты». 19.00 — «Клуб новаторов». «Фирма — какой ей быть?». 19.30 — «Страна моя». 20.30 — «Молодость». 21.30 — «Музыкальная жизнь Москвы и Ленинграда».

ТРЕТЬЯ ПРОГРАММА. 10.45 — Для учащихся средней школы (5-й класс). Музыка. 11.15 — Для дошкольников. Английский язык (2-й год обучения). 11.35 — Для учащихся средней школы (6-й класс). История. 12.00 — Для дошкольников. Французский язык. 18.00 — Для студентов-заочников III курса. Теоретическая механика. 19.20 — Для дошкольников. Французский язык. 19.45 — Для студентов-заочников I курса. Общая химия. 21.05 — Для студентов-заочников. Политэкономия.

ЧЕТВЕРТАЯ ПРОГРАММА. 19.30 — Телевизионный концертный абонемент. 20.30 — «Автограф». 21.00 — Международный конкурс и фестиваль легкой музыки «Золотой олень».

СРЕДА, 4 МАРТА

ПЕРВАЯ ПРОГРАММА. 10.15 — Телевизионный театр для детей. М. Андреев «Чуче». 11.05 — «Клуб четырех коней». 16.30 — Опера Е. Брусиловского. «Кыжжибек». Премьера. 18.05 — Для школьников. «Ветер странствий». 18.30 — «Атлас народов СССР». «Абхазская АССР». 19.00 — «Наука — производству». 19.30 — Цветное телевидение. «Варькина земля». 3-я серия. 21.00 — Чемпионат мира по фигурному катанию. Передача из Югославии.

ВТОРАЯ ПРОГРАММА. 18.00 — «На московской орбите». 18.30 — «Школа начинающего спортсмена». 19.00 — «Подмосковье». 19.30 — «Кинокамера смотрит в мир». 20.30 — «Тебе, юность!». Астрономическая викторина для школьников. 21.15 — Цветное телевидение. «Анна на шее». Художественный фильм.

ТРЕТЬЯ ПРОГРАММА. 11.35 — Для учащихся средней школы (10-й класс). Общая биология. 12.05 — Для дошкольников. Английский язык (2-й год обучения). 12.30 — «Экран — врачу». 13.30 — «Экран — врачу». 17.15 — Для учащихся средней школы (9-й класс). Химия. 18.00 — Для студентов-заочников II курса. Высшая математика. 19.20 — Для дошкольников. Английский язык (2-й год обучения). 19.45 — Для студентов-заочников I курса. Высшая математика. 21.05 — «Французский язык для вас». 21.40 — Для поступающих в вузы. Математика.

ЧЕТВЕРТАЯ ПРОГРАММА. 19.30 — «Портреты портретов». Передача третья. 20.00 — «Ваша точка зрения». Беседа с заместителем Председателя Совета Министров Дагестанской АССР тов. Хизроевой З. М. 20.30 — Киножал документального фильма. 1. «Я нарисую маме луну». 2. «Скульптор Екатерина Белашова». 21.00 — «Пою тебе, Россия».

ЧЕТВЕРГ, 5 МАРТА

ПЕРВАЯ ПРОГРАММА. 17.00 — «Прогресс». 17.30 — «Внимание, песня!». 18.05 — «Спортивная юность». 18.30 — «Ленинский университет миллионов». История КПСС. «Коммунистическая партия — организатор победы в Великой Отечественной войне». 19.00 — «Научная карта страны». 19.30 — Цветное телевидение. «Варькина земля». 4-я серия. 21.00 — Чемпионат мира по фигурному катанию.

ВТОРАЯ ПРОГРАММА. 18.00 — «На московской орбите». 18.35 — Для школьников. «М. В. Фрунзе». 19.00 — Рассказы о москвичах. «Краснопресненцы». 19.30 — Концерт. 20.30 — «Народные мастера прикладного искусства». 21.15 — В. Васильев. «А зори здесь тихие...». Премьера.

ТРЕТЬЯ ПРОГРАММА. 11.35 — Для учащихся средней школы (6-й класс). Литература. 12.05 — Для дошкольников. Английский язык (2-й год обучения). 15.25 — Для учащихся средней школы (9-й класс). Математика. 16.30 — Для учащихся средней школы (8-й класс). География. 17.15 — Для учащихся средней школы (9—10-й классы). Искусство кино. 18.20 — «Экран — учителю». 19.00 — Актуальные проблемы науки и техники. «Новое в изучении работы мозга». 20.05 — Родительский университет. 21.05 — «Немецкий язык для вас». 21.40 — Для поступающих в вузы. Математика.

ЧЕТВЕРТАЯ ПРОГРАММА. 19.30 — «Искусство видеть». «Старинным мастерам родная сестра». 20.00 — «Футбол». 20.45 — «В мире интересных фактов». 21.00 — Концерт.

ПЯТНИЦА, 6 МАРТА

ПЕРВАЯ ПРОГРАММА. 10.15 — «Что, как и почему?». Рассказы о Москве. 10.45 — Цветное телевидение. Телевизионные фильмы Азербайджанского телевидения: 1. «Севиндж». 2 «Жажда поиска». 11.50 — Народные мастера прикладного искусства. 16.55 — Торжественное заседание, посвященное Международному женскому дню 8 Марта. Праздничный концерт. 21.00 — Чемпионат мира по фигурному катанию.

ВТОРАЯ ПРОГРАММА. 18.00 — «На московской орбите». 18.30 — Для школьников. «Рассказы об изобразительном искусстве». 19.00 — «Мир науки». 19.30 — Пушкин. «Метель». 20.30 — «Молодость». 21.30 — Цветное телевидение. «Его звали Роберт». Художественный фильм.

ТРЕТЬЯ ПРОГРАММА. 11.10 — Для дошкольников. Французский язык. 11.35 — Для учащихся средней школы (5-й класс). География. 12.05 — Для дошкольников. Английский язык (1-й год обучения). 17.15 — Для учащихся средней школы (7-й класс). История. 18.00 — Для студентов-заочников II курса. Физика. 19.20 — Для дошкольников. Английский язык (1-й год обучения). 19.45 — Для студентов-заочников III курса. Высшая математика 21.05 — «Экран — учителю» 21.50 — Для преподавателей детских садов и родителей. Английский язык (1-й год обучения). Французский язык. 22,30 — Для преподавателей детских садов и родителей. Английский язык (2-й год обучения).

ЧЕТВЕРТАЯ ПРОГРАММА. 19.15 — «Экспедиции XX века». 19.45 — «Оперные театры мира». «Большой театр Союза ССР». 21.00 — «Музыкальные меридианы».

СУББОТА, 7 МАРТА
Телевизионный фестиваль советских республик «Союз нерушимый» День Азербайджанской ССР

ПЕРВАЯ ПРОГРАММА. 9.45 — «Здоровье». Цветное телевидение. 10.15 — «Как по нотам». 10.45 — «Палитра». «Революция в сердце». 11.15 — «Олимпийцы приглашают». 11.45 — Для школьников. Концерт. 12.30 — Музыкальный турнир городов. 13.30 — «Молодость». Телевизионный народный университет. 14.30 — Факультет науки и техники. «Мелиорация и ирригация». 15.20 — Факультет культуры. «Наше жилище». 16.00 — «Летопись полувека». «Год 1926-й». 17.00 — Выступление первого секретаря ЦК Коммунистической партии Азербайджана тов. Г. А. Алиева. 17.15 — «Истории чеканный шаг». 17.40 — Концерт камерного оркестра Азербайджанского радио. 18.05 — «Я — бакинский рабочий». 18.20 — «Страна огней». 19.10 — «Клуб кинопутешественников». 20.00 — «Встречи на свадьбах. Концерт мастеров искусств АзССР. 20.45 — «Мир социализма». 21.15 — Чемпионат мира по фигурному катанию.

ВТОРАЯ ПРОГРАММА. 16.00 — «На московской орбите». 16.30 — «Молодые исполнители». «А. Мищевский». 17.05 — «Дикий мед». Художественный фильм. 19.00 — «Легенда о любви». Премьера. 19.45 — «По музеям и выставочным залам». «Кимоно и веера Японии». 20.30 — «Подмосковье». 21.00 — Цветное телевидение. «Черемушки». Фильм.

ТРЕТЬЯ ПРОГРАММА. 10.50 — «Экран — инженеру». 11.35 — Для учащихся средней школы (8-й класс). Физика. 12.05 — Для студентов-заочников I курса. Начертательная геометрия. 13.25 — «Немецкий язык для вас». 13.55 — «Французский язык для вас». 14.25 — Для учащихся средней школы (10-й класс). Литература. 15.10 — «Английский язык для вас». 15.45 — Для поступающих в вузы. Физика.

ЧЕТВЕРТАЯ ПРОГРАММА. 19.20 — «По страницам зарубежной печати». 19.45 — «Из истории советского спорта». 20.15 — «В мире интересных фактов». 20.30 — «Писатель вернулся из командировки». «Е. Щепелева». 21.00 — Международный конкурс и фестиваль легкой музыки «Золотой олень».

Шахматная школа

1 марта в 13 часов 50 минут по третьей программе Центрального телевидения состоится очередное занятие в «Классе шахматистов - разрядников».

Тема занятия — «Пешечные комбинации».

По данному занятию предлагается следующее домашнее задание.

Задание № 1
(конкурсное).
Белые выигрывают.

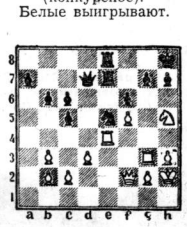

Задание № 2.
Белые выигрывают.



Ответы присылайте по адресу: Москва, И-427, Общесоюзный телецентр, студия учебных программ, «Шахматная школа». Ответы принимаются до 15 марта включительно.

СО 2 ПО 7 МАРТА

РАДИО

27 ФЕВРАЛЯ

ПЕРВАЯ ПРОГРАММА. В эфире — «Сельская радиостанция»: 5.30 — Утренний концерт; 6.30 — Радиожурнал «Земля и люди»; 16.00 — «На сельских стройках».

8.45 — Взрослым о детях. «Я всегда говорю правду». Беседа учительницы З. Анохиной. 9.15 — «Народный художник СССР М. Сарьян». (К 90-летию со дня рождения). 10.05 — Радио — малышам. «Сказка за сказкой». 11.10 — «Научно-технический прогресс». «Математика в жизни общества». Беседа. 11.25 — НТИ-70. 11.30 — Музыкальная передача из Бухареста. 12.30 — «Рабочая радиогазета». 13.00 — «По спектаклям и концертам декады литовского искусства». Обозрение. 14.00 — Радиофестиваль республик советских. «Золотое руно» Советской Аджарии. 14.30 — «Ленинский век нашей планеты». 15.15 — «Образование и укрепление содружества социалистических стран, его решающий вклад в антиимпериалистическую борьбу народов». Беседа. 15.30 — Радиофестиваль республик советских. «Мелодии Аджарии». 16.30 — Для школьников. «Книжная лавка». 17.00 — «Юность». 18.00 — С. Прокофьев. Фрагменты из балета «Ромео и Джульетта».

Творческий портрет

Л. И. Касаткиной

Многогранен талант народной артистки РСФСР Людмилы Касаткиной. Радиопередачу о творчестве актрисы вы сможете послушать сегодня по первой программе в 19 часов 30 минут.

ПО МОСКОВСКОЙ ГОРОДСКОЙ РАДИОСЕТИ. 8.25 — «Эффект творческого поиска». 10.15 (3-й канал) — «О Москве и москвичах». 11.10 — «По страницам московских городских газет». 17.00 — **«Московский радиочас».** «Навстречу 19-й Московской городской конференции ВЛКСМ» — очерк о делегате, секретаре комитета ВЛКСМ Краснохолмского камвольного комбината В. Манькове. «В едином потоке» — репортаж Ю. Миличкина. Радиогазета «Московская, Краснознаменная».

ТЕЛЕВИДЕНИЕ

27 ФЕВРАЛЯ

ПЕРВАЯ ПРОГРАММА. 10.00 — Программа передач. 10.05 — Новости. 10.15 — Для дошкольников и младших школьников. «Малышок». Передача из Сочи. 10.45 — «Встреча с мастерами сцены». Народный артист РСФСР В. Канделаки. 11.45 — Для школьников. «Турнир умелых». Передача из Ташкента. 12.15 — Новости. 17.00 — Программа передач. 17.05 — Новости. 17.15 — Цветное телевидение. «Родник». «Народная песня Подмосковья». 18.00 — Новости. 18.05 — Цветное телевидение. Для дошкольников и младших школьников. «Умелые руки». 18.30 — «В. И. Ленин. Хроника жизни и деятельности». «В. И. Ленин — основатель Советского государства». 19.00 — «Эстафета новостей». 19.45 — «Знакомство с балетом». П. И. Чайковский. «Лебединое озеро». Спектакль Государственного академического театра оперы и балета имени С. М. Кирова. Передача из Ленинграда. 22.45 — «Кто сеет ветер». Телевизионный документальный фильм. 23.15 — Цветное телевидение. «Полотна, поющие о России». Концерт с участием оркестра русских народных инструментов Всесоюзного радио и телевидения под управлением В. Федосеева. Передача 1-я. 00.15 — Новости.

ВТОРАЯ ПРОГРАММА. 17.45 — «На московской орбите». 18.15 — «Мир науки». 18.45 — Для школьников. «Часовые природы». 19.00 — Для школьников. «Юные мастера». Передача из Румынии. 19.45 — Концерт участников художественной самодеятельности. Передача из Харькова. 20.15 — «Спокойной ночи, малыши!». 20.30 — В эфире «Молодость». Передача из Перми. 21.15 — Литературный театр. «Поэзия и проза ленинградских писателей». В. Шефнер. «Лирика». Передача из Ленинграда. 22.00 — Московские новости. Программа передач.

ТРЕТЬЯ ПРОГРАММА 11.10 — Для дошкольников. Французский язык. Передача 17-я. 11.35 — Для учащихся средней школы (5-й класс). История. «Архитектура и скульптура древней Греции». 12.05 — Для дошкольников. Английский язык (1-й год обучения). Передача 22-я. 17.10 — Для учащихся средней школы (5—7-й классы). Литература. В. Г. Короленко. «Дети подземелья». 18.00 — Для студентов-заочников II курса. Физика. «Свойства жидкостей и твердых тел». 19.20 — Для дошкольников. Английский язык (1-й год обучения). Передача 22-я. 19.45 — Для студентов-заочников III курса. Высшая математика Практические занятия. 21.05 — «Экран — учителю». «Формирование нравственных представлений на уроках чтения во 2-м классе». 21.50 — Для преподавателей детских садов и родителей. Английский язык (1-й год обучения). Передача 23-я. 22.10 — Для преподавателей детских садов и родителей. Французский язык. Передача 18-я. 22.30 — Для преподавателей детских садов и родителей. Английский язык (2-й год обучения). Передача 19-я.

ЧЕТВЕРТАЯ ПРОГРАММА. 19.30 — Новости. 19.45 — Цветное телевидение. «Идиот». Художественный фильм. 21.45 — «Экспедиции XX века». «Наука управления». Передача 4-я. 22.15 — «Жизнь замечательных людей». Джордано Бруно. 23.20 — Новости.

Люблинский РК КПСС и районный комитет народного контроля с глубоким прискорбием извещают о смерти члена КПСС с 1920 года, персонального пенсионера, заведующего внештатным отделом районного комитета народного контроля

Ивана Петровича АНТОНОВА

и выражают соболезнование семье покойного.

ПОГОДА

По сведениям Гидрометеоцентра СССР, сегодня в Москве и Московской области ожидается малооблачная погода без осадков, ветер восточный, слабый до умеренного. Температура утром 13—15, по области до 20, днем 4—6 градусов мороза.

Вчера в 15 часов давление воздуха в Москве было 739 мм, влажность 52 процента. В ближайшие сутки давление и влажность существенно не изменятся.

Редактор Ю. И. Балаченко

Типография издательства «Московская правда» (Потаповский пер., 3)

Цена одного экз. 2 коп.

АДРЕС РЕДАКЦИИ: Чистопрудный бульвар, 8. ТЕЛЕФОНЫ РЕДАКЦИИ: КОММУТАТОР 294-30-00. ТЕХНИЧЕСКИЙ СЕКРЕТАРИАТ 223-16-50. Отдел партийной жизни 223-83-39. Отдел промышленности и транспорта 295.68-95. Отдел строительства и реконструкции 221-01-57. Отдел литературы и искусства 223-73-09. Отдел городского хозяйства и быта 223-47-82. Отдел новостей 223-77-84. Отдел науки, вузов и школ 294-30-00, доб. 3-55. Иностранный отдел 294-30-00, доб. 5-61. Отдел писем и работы с рабкорами 294-30-00, доб. 3-25. Сектор спорта 294-30-00, доб. 2-61. Отдел объявлений 294-18-45.

Д—28253