Digital Library (repository)
of Tomsk State University
http://vital.lib.tsu.ru

ТЕЛЕВИДЕНИЕ

Понедельник, 3 июня

ПЕРВАЯ ПРОГРАММА

МОСКВА. 6.30 «Утро».
9.00 «Контакт».
9.20 Мультфильм.
9.40 Народные сказки и притчи разных стран. «Знай врагов своих» (Турция).
9.40 Футбольное обозрение.
10.15 «Завтра будет день хороший». Документальный телефильм.
10.50 «Маленькие страсти». Художественный телефильм.
12.00 ТСН.
12.15 Концерт.
12.30 Встреча с писателем А. Прохановым.
14.00 «Родники».
14.30 Мультфильм.
14.45 «Мир увлеченных». «Внимание: снимаю».
15.00 «К расследованию приступить». Художественный телефильм. Фильм 1-й — «Версия». 1-я серия.
16.05 К. Хачатурян. Симфония № 3.
16.30 «Детский час». (С уроком немецкого языка).
17.30 «Наш сад».
18.00 «По законам рынка». «Стихия или порядок?».
18.30 ТСН.
18.45 «Контакт».
19.00 Футбольное обозрение.
19.30 «Акция». Художественный фильм («Мосфильм», 1987 г.).
21.00 «Время».
21.45 «Государство — это я». Телеспектакль.
23.15 «Меридиан».
23.30 Музыкальный прогноз.
00.15 «Атас». Документальный фильм

ВТОРАЯ ПРОГРАММА

МОСКВА. 7.00 «Утро делового человека».
8.00 Утренняя гимнастика.
8.15 Мультфильм.
9.00 «Как избавиться от тени». Документальный телефильм.
9.50 «Басни Крылова и шуточные песни». Фильм-концерт.
10.55 Всесоюзный турнир по пляжному волейболу.
11.30—13.30 Программа телевидения России:
11.30 «Телебиржа».
12.00 Музыканты — детям Чернобыля. Концерт. Часть 2-я.
12.45 «Вопросительный знак». В. Познер. «Разговоры запросто».
13.25—17.15 — перерыв.
17.15 Волейбол. Первенство мировой лиги. Мужчины. Сборная СССР — сборная Японии.
18.15—20.15 Программа телевидения России:
18.15 «Грани». Художественно-публицистическая программа.
ТОМСК. 19.15 Мультфильм.
19.30 «Пресс-экран».
19.50 РиО.
МОСКВА. 20.00 «Вести».
20.15 «Спокойной ночи, малыши!».
ТОМСК 20.30 «Позвольте представиться: Томский электромеханический техникум».
20.50 «Елена Камбурова в Томске».
МОСКВА. 21.45 «Коллаж».
21.50—23.50 Программа телевидения России:
21.50 «Камера исследует прошлое». «Изменницы». Фильм о женах «врагов народа».
23.00 «Вести».
23.15 «Телевизионный театр России». Ф. М. Достоевский. «Игрок».
00.00 «Пушкин. Последний акт». Документальный телефильм.

ТРЕТЬЯ ПРОГРАММА

МОСКВА. 19.15 «От за от» («Откровенность за откровенность»).
19.35 Концерт народной музыки.
20.00 «Вести».
20.15 «Спокойной ночи, малыши!».
20.30 Теннис. Открытый чемпионат Франции.
21.00 «Время».
ТОМСК. 21.45 «Пресс-экран».
22.05 Программа Ленинградского телевидения.

Вторник, 4 июня

ПЕРВАЯ ПРОГРАММА

МОСКВА. 6.30 «Утро».
9.00 Актуальный репортаж.
9.20 «Парк культуры». Документальный фильм.
9.40 «Вечный муж». Художественный телефильм. 1-я серия.
11.00 «Детский час». (С уроком немецкого языка).
12.00 ТСН.
12.15 «Государство — это я». Телеспектакль.
13.45 «Восточная Сибирь». Киножурнал.
14.00 «Таланты и поклонники».
15.00 «К расследованию приступить». Фильм 1-й — «Версия». 2-я серия.
16.05 Концерт с участием Б. Туманяна.
16.45 «Мир увлеченных». «Коллекционер».
17.00 «Вместе с чемпионами».
17.15 «Детский музыкальный клуб».
18.00 Чернобыль: проблемы инженерные, медицинские, социальные.
18.30 ТСН.
18.45 Мультфильм.
19.00 «Песня-91».
20.00 «Кто есть кто: представляем кандидатов на пост Президента РСФСР.
21.00 «Время».
21.45 «Впервые на экране ЦТ». Художественный фильм «Прости». («Мосфильм», 1986 г.).
23.05 Концерт американской певицы Б. Хендрикс.

ВТОРАЯ ПРОГРАММА

МОСКВА. 8.00 Утренняя гимнастика.
8.15 «Фильм — детям». «Тени старого замка». 1-я и 2-я серии.
9.30 Мультфильм.
9.45 А. С. Пушкин. «Пиковая дама». Читает народный артист СССР Д. Журавлев.
11.00 Ритмическая гимнастика.
11.30—13.30 Программа телевидения России:
11.30 «И вся любовь...».
11.40 «Угол Правды и Ямского поля». Встреча с профессором Нью-Йоркского университета А. Яновым.
12.15 Музыкальная программа.
13.30 «Солдатские мемуары». «Если б не саперы».
14.25—17.00 — перерыв.
17.00—19.00 Программа телевидения России:
17.00 «Познать друг друга».
17.50 «Камера исследует прошлое». «Рука Сталина». Часть 1-я.
18.45 К выборам Президента России.
ТОМСК. 19.00 «Детский видеоэкран». Мультфильмы.
19.30 «Пресс-экран».
19.50 «Выбираем российского Президента». Встреча с Е. В. Дмитриевым, доверенным лицом кандидата в Президенты РСФСР В. В. Бакатина.
МОСКВА. 20.00 «Вести».
20.15 «Спокойной ночи, малыши!».
ТОМСК. 20.30 «Депутатский канал». Час Томского горсовета.
21.30 Киножурнал.
21.40 РиО.
МОСКВА. 21.45 «Байкальская симфония». Документальный телефильм.
22.55—00.00 Программа телевидения России:
22.55 «Вести».
23.10 «Театр поэзии». Алла Демидова. «Печаль моя светла...».

ТРЕТЬЯ ПРОГРАММА

МОСКВА. 19.00 Ритмическая гимнастика.
19.30 «Почерпнуть из святого колодца». Телеочерк.
20.00 «Вести».
20.15 «Спокойной ночи, малыши!».
20.30 Теннис. Открытый чемпионат Франции.
21.00 «Время».
ТОМСК. 21.45 «Пресс-экран».
22.05 Программа Ленинградского телевидения.

Среда, 5 июня

ПЕРВАЯ ПРОГРАММА

МОСКВА. 6.30 «Утро».
9.00 «Деловой курьер».
9.15 «Ох, вздохи, шуточки». Праздник частушки.
9.45 «Вечный муж». Художественный телефильм. 2-я серия.
11.00 «Вместе с чемпионами».
11.15 «Детский музыкальный клуб».
12.00 ТСН.
12.15 Концерт американской певицы Б. Хендрикс.
13.45 «Оторванные ветром от костра». Документальный фильм.
14.15 «Все любят цирк».
15.00 «К расследованию приступить». Фильм 2-й — «Клевета». 1-я серия.
16.10 Л. Бетховен. Соната № 7.
16.40 «Детский час». (С уроком английского языка).
17.40 «...до 16 и старше.
18.20 ТСН.
18.35 «...до 16 и старше». (Продолжение).
19.25 «Любимые вальсы». Концерт.
19.50 «Выстрел в степи». Художественный телефильм. («Киргизфильм», 1990 г.).
21.00 «Время».
21.45 Кинопанорама.
23.20 «Меридиан».
23.30 «Музыка и мода».

ВТОРАЯ ПРОГРАММА

МОСКВА. 8.00 Утренняя гимнастика.
8.20 «Фильм —детям». «Тени старого замка». 3-я серия.
8.55 Мультфильмы.
9.30 «Вам, ветераны...». «Объектив».
10.05 «Разворованная Россия». Документальный фильм.
10.25 Концерт хоровой музыки.
11.30—13.30 Программа телевидения России:
11.30 А. Солженицын. «Олень и шалашовка». История одной премьеры.
12.35 «Детский сад».
12.50 «Шведские музыкальные сливки».
13.20 Документальный фильм.
13.30—17.00 — перерыв.
17.00—19.00 Программа телевидения России:
17.00 «Город на Стерле». Об экологических проблемах Башкортостана.
17.50 «Камера исследует прошлое». «Рука Сталина». Часть 2-я.
18.45 Парламентский вестник России.
ТОМСК. 19.00 «Политическая трибуна». Создается партия свободного труда.
19.30 «Пресс-экран».
19.50 Мультфильм.
МОСКВА. 20.00 «Вести».
ТОМСК. 20.15 «Выбираем российского Президента». Программы претендентов: выбор пути. Передачу ведет профессор ТГУ А. П. Бычков.
МОСКВА. 21.00 «Время».
21.45 «Влюбленная рыбка». Художественный телефильм. («Казахфильм», 1989 г.).
23.00 Футбол. Чемпионат СССР. «Динамо» (Москва) — «Спартак» (Москва). В перерыве — «Вести».
00.45—01.55 Программа телевидения России:
00.45 К выборам Президента России.

ТРЕТЬЯ ПРОГРАММА

МОСКВА. 19.00 Мультфильм.
19.15 «Коллаж».
19.20 Музыкальная программа.
19.45 Документальный фильм.
20.00 «Вести».
20.15 «Спокойной ночи, малыши!».
20.30 Теннис. Открытый чемпионат Франции.
21.00 Время».
ТОМСК. 21.45 «Пресс-экран».
22.05 Программа Ленинградского телевидения.

Четверг, 6 июня

ПЕРВАЯ ПРОГРАММА

МОСКВА. 6.30 «Утро».
9.00 По сводкам МВД.
9.20 «Поступок Несудимова». Документальный фильм.
9.30 «Акция». Художественный фильм.
11.00 «Детский час». (С уроком английского языка).
12.00 ТСН.
12.15 «Селенит». Документальный телефильм.
12.25 «Рок-урок».
13.25 Кинопанорама.
15.00 «К расследованию приступить». Фильм 2-й — «Клевета». 2-я серия.
16.10 «Если вам за...».
16.55 «Вам, ветераны». «Его зарыли в шар земной». Документальный фильм.
17.40 Н. Мясковский. Симфоническая поэма «Аластор».
18.00 ТСН.
18.15 Телемост «Москва — Сеул».
19.45 Мультфильм.
20.00 «Кто есть кто: представляем кандидатов на пост Президента РСФСР».
21.00 «Время».
21.45 По сводкам МВД.
22.00 «Впервые на экране ЦТ». Художественный фильм «Дорогое удовольствие». («Мосфильм», 1988 г.).
23.25 «Книжный двор».

ВТОРАЯ ПРОГРАММА

МОСКВА. 8.00 Утренняя гимнастика.
8.20 «Фильм — детям». «Тени старого замка». 4-я серия.
8.55 Мультфильмы.
9.20 «Вам, ветераны...». «Песни военных лет».
10.15 А. С. Пушкин. «Метель». Телеспектакль.
11.30—13.30 Программа телевидения России:
11.30 «Диалоги». Андрей Битов и Резо Габриадзе.
12.15 «Солистка кино». Любовь Орлова.
13.00 «Отдай фонтан». Документальный фильм.
13.25—17.00 — перерыв.
17.00—19.00 Программа телевидения России:
17.00 «Неизвестная Россия». «Дорогу выбрал сам». Художник Андрей Поздеев.
17.45 «Камера исследует прошлое». «Рука Сталина». Часть 3-я.
18.45 К выборам Президента России.
ТОМСК. 19.00 «Выбираем российского Президента». Прямой репортаж о встрече с доверенными лицами и членами комитетов поддержки кандидатов на пост Президента РСФСР. В перерыве (19.30) — «Пресс-экран».
МОСКВА. 21.50 Играет Л. Берман (фортепиано).
23.00 Футбол. Чемпионат СССР. ЦСКА — «Торпедо». В перерыве — «Вести».

ТРЕТЬЯ ПРОГРАММА

МОСКВА. 19.00 Наш гость — гитарист Ж.-П. Жюмез.
19.20 «Данчик». Документальный фильм.
20.00 «Вести».
20.15 «Спокойной ночи, малыши!».
20.30 Теннис. Открытый чемпионат Франции.
21.00 «Время».
ТОМСК. 21.45 «Пресс-экран».
22.05 Программа Ленинградского телевидения.

Пятница, 7 июня

ПЕРВАЯ ПРОГРАММА

МОСКВА. 6.30 «Утро».
9.05 «Байкальские старики». Документальный фильм.
9.55 «К кому залетел певчий кенар». Художественный телефильм.
11.30 «Сказка о мертвой царевне и семи богатырях». Мультфильм.
12.00 ТСН.
12.15 «Книжный двор».
13.50 Документальный фильм.
14.00 «Джазовые портреты».
15.00 «Вам, ветераны». По страницам передачи «Победители».
16.15 Выступает «Русское трио».
16.30 «В мире сказок и приключений». «Мал, да удал». («Туркменфильм, 1974 г.).
18.05 М. Мусоргский. «Детская».
18.30 ТСН.
18.45 «Белорусский театр песни».
19.50 «Золотое шитье». Документальный телефильм.
20.00 «Кто есть кто: представляем кандидатов на пост Президента РСФСР».
21.00 «Время».
21.45 «ВиД» представляет: «Поле чудес», «Музобоз», «Дело», «Шоубиржа», «Эльдорадо», MTV.
00.45 «Меридиан».

ВТОРАЯ ПРОГРАММА

МОСКВА. 7.00 «Утро делового человека».
8.00 Утренняя гимнастика.
8.20 «Фильм — детям». «Тени старого замка». 5-я серия.
9.00 Мультфильм.
9.20 «Вам, ветераны».
10.05 «Круг любви». Документальный телефильм.
10.35 «Живая планета». 12-серийный документальный фильм. 1-я серия — «Сотворение мира». (Великобритания).
11.30—13.30 Программа телевидения России:
11.30 Телефильм.
11.40 «К-2 представляет».
12.40 Алла Демидова. «Печаль моя светла...».
13.30—17.00 — перерыв.
17.00—19.00 Программа телевидения России:
17.00 «Грани». Художественно-публицистическая программа.
ТОМСК. 18.00 «Антология советского кино». «Берегись автомобиля». Художественный фильм.
19.30 «Эхо». Еженедельное обозрение.
МОСКВА. 20.00 «Вести».
20.15 «Спокойной ночи, малыши!».
ТОМСК. 20.30 «Наш второй хлеб». (Совхоз «Чернореченский»).
МОСКВА. 21.00 «Время».
21.45 «Спорт для всех».
22.00—01.10 Программа телевидения России:
22.00 К выборам Президента России.
23.10 «Вести».
23.25 Музыкальная программа США.
00.35 «Театральный капустник». Выпуск 1-й.
01.10 «Две пары и одиночество». Художественный телефильм. («Таллиннфильм». 1984 г.).

ТРЕТЬЯ ПРОГРАММА

МОСКВА. 18.00 «Музыка Альфреда Шнитке». Программа 1-я.
18.45 Парламентский вестник России.
19.00 Теннис. Открытый чемпионат Франции.
20.00 «Вести».
20.15 «Спокойной ночи, малыши!».
20.30 «Разрешите войти». «Дельта времени».
21.00 «Время».
ТОМСК. 21.45 «Эхо». Еженедельное обозрение.
22.15 Программа Ленинградского телевидения.

Суббота, 8 июня

ПЕРВАЯ ПРОГРАММА

МОСКВА. 6.30 Концерт.
6.50 Мультфильм. «Бюро находок». Фильмы 1—4-й.
7.30 Ритмическая гимнастика.
8.00 Утренняя развлекательная программа.

(Окончание на 8-й стр.).

Digital Library (repository)
of Tomsk State University
http://vital.lib.tsu.ru

ЖДЕМ НЕРАВНОДУШНЫХ

Уважаемые томичи!

Одна из насущных проблем нашего города — возрождение культуры, духовности, добрых традиций прошлого.

Всех неравнодушных, болеющих за настоящее и будущее Томска, мы приглашаем принять участие в Общественном городском собрании. Оно состоится 3 июня в 18.30 в Доме ученых.

Предлагаем обсудить сообщение о традициях томского самоуправления, организационные принципы и устав общества.

Инициативная группа по созданию Общественного городского собрания.

ПРОДАЮТСЯ ИГРОВЫЕ АВТОМАТЫ

Вниманию руководителей, организаторов досуга.

Продаются игровые автоматы: «Батискаф», «Телетир-4», «Удачный выстрел», «Торпедная атака», «Истребитель».

Обращаться по телефону 21-51-82.

ТОЛЬКО В ДЖАЗОВОМ КАФЕ

Один из лучших в Европе исполнителей блюзов, певец, композитор и мультиинструменталист **Сергей Манукян** выступит 8 и 9 июня в 20 часов только в джазовом кафе Дома ученых Академгородка. Начата предварительная продажа билетов. Контактные телефоны: 25-87-58, 25-95-80.

ПОГОДА

С 31.05 по 3.06 —переменная облачность, преимущественно без осадков. Ветер переменный, слабый. Температура ночью 4—9° тепла. Местами до 14° тепла. Днем — 19—24° тепла, местами до 29 градусов тепла.

КРОССВОРД

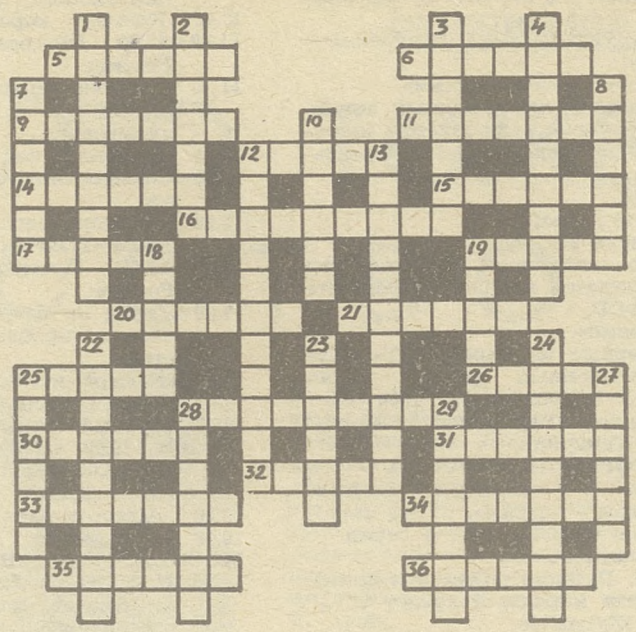

ПО ГОРИЗОНТАЛИ: 5. Советский космонавт, совершивший полет в январе 69-го года. 6. Холодное колющее оружие. 9. Древнеиндийская эпическая поэма. 11. Пустыня в Южной Америке. 12. Пресноводная рыба семейства лососей. 14. Овощная культура. 15. В капиталистических странах — массовое увольнение рабочих. 16. Верхние слои атмосферы Земли. 17. Окраска звука. 19. Музыкальный лад. 20. Наиболее распространенная в земной коре магматическая горная порода. 21. Одно из качеств человеческого характера. 25. Ящерица семейства агам, способная менять окраску тела. 26. Узбекский поэт, мыслитель и государственный деятель XV века. 28. Древнегреческий поэт-комедиограф, родоначальник комедии. 30. Пролив между Европой и Азией. 31. Согласование связанных между собой элементов. 32. Пешеходная или проезжая дорога, обсаженная по обеим сторонам деревьями. 33. Оператор и режиссер документального кино, народный артист СССР. 34. Морской моллюск, объект промысла. 35. Воспламенитель заряда в патроне. 36. Прыгающее насекомое, издающее характерный стрекот.

ПО ВЕРТИКАЛИ: 1. Структурный элемент клеточного ядра, носитель наследственной информации. 2. Районный центр в Гомельской области. 3. Сокращение сердечной мышцы. 4. Выдающийся итальянский живописец XVI—XVII веков. 7. Хищная птица семейства соколиных. 8. Французский ученый, основоположник современной микробиологии и иммунологии. 10. Река в европейской части СССР. 12. Гуманитарная наука. 13. Способ получения копий с текстовых и графических оригиналов. 18. Русский живописец, археолог, писатель XIX—XX веков. 19. Нестабильная элементарная частица. 22. Материал для лепки. 23. Повесть А. С. Пушкина. 24. Персонаж романа В. Гюго «Собор Парижской богоматери». 25. Немецкий математик, установивший существование односторонней поверхности. 27. Полуторакилометровый водоскат в Финляндии на реке Вуокса. 28. Горько-соленое озеро в Казахстане. 29. Небольшие колебания земной оси.

ОТВЕТЫ
на кроссворд, опубликованный в предыдущем номере.

ПО ГОРИЗОНТАЛИ: 7. Жолобов. 8. Киренга. 9. Баневур. 10. Конверт. 11. Плед. 13. Нейтрино. 14. Ефрейтор. 15. «Марсельеза». 17. «Кружевница». 24. Эристави. 25. Увертюра. 26. Крым. 27. Кеманча. 28. Чашники. 29. Таверна. 30. Еврипид.

ПО ВЕРТИКАЛИ: 1. Токарев. 2. Повесть. 3. Голубика. 4. Дикобраз. 5. Севойя. 6. Огарков. 11. Подснежник. 12. Дельфиниум. 15. «Маяк». 16. Айва. 18. Ржавчина. 19. Цветаева. 20. «Арсенал». 21. Исламей. 22. Станция. 23. Фракция.

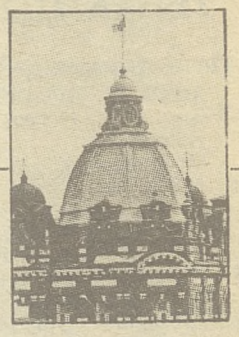

городская газета

«ТОМСКИЙ ВЕСТНИК»

Учредитель — городской Совет народных депутатов. Газета основана 8.06.90.

Редактор — Виктор НИЛОВ.
Заместитель редактора — Татьяна ВИНАРСКАЯ.
Ответственный секретарь — Сергей ЗАЙЦЕВ.
Заведующие отделами:
информации — Любовь БОЗРИКОВА,
культуры и политики — Владимир КРЮКОВ,
местных Советов — Нина СЧАСТНАЯ,
социологии — Виктор СВИНИН,
экологии — Марина БОБРОВА.
Экономический директор — Наталья СЫСАК.

Наш адрес: 634050, Томск, проспект Ленина, 73.
ТЕЛЕФОНЫ:
редактор — 23-33-15
зам. редактора—23-26-87,
ответственный секретарь — 23-03-35,
отдел Советов — 23-26-87,
отдел информации — 23-30-07,
отдел культуры и политики — 23-32-08.
отдел рекламы и объявлений — 23-20-11.
Дни выхода газеты — вторник, четверг, пятница.
Подписной индекс в местном каталоге — 54204.

За достоверность и подборку фактов ответственность несут авторы публикаций.

Мнение редакции не обязательно совпадает с авторской позицией.

Тираж 16000 экземпляров.

Газета подписана в печать 30.05.91

Типография издательства «Красное знамя».

Заказ № 8888.
1 2 3 4

Дежурные по номеру М. Боброва, Н. Кащеев.
Фото в номере — Александра СЕМЕНОВА и Валерия КАСАТКИНА.

ТЕЛЕВИДЕНИЕ

(Окончание. Начало на 7-й стр.)

8.30 «Наш сад».
9.00 ТСН.
9.15 «Точка отсчета: предпринимательство и бизнес».
9.45 Фильмы режиссера Г. Натансона. «Валентин и Валентина». («Мосфильм», 1985 г.).
11.15 «Утренняя звезда».
12.15 «Остановись, мгновенье».
12.45 Танцует В. Писарев.
13.45 Телемост «Москва—Лондон».
15.00 ТСН.
15.15 «Бурда моден» предлагает».
15.45 «Кто есть кто: представляем кандидатов на пост Президента РСФСР».
16.45 «Хадия». Документальный телефильм.
17.45 «Пчела Майя». Мультфильм. 2-я серия.
18.10 Международная панорама.
18.55 «Впервые на экране ЦТ». Художественный фильм «Оно». («Ленфильм», 1989 г.).
21.00 «Время».
21.45 «Операция «Петросян». Творческий портрет Евгения Петросяна.
23.45 «Контакты. Контакты. Контакты». Музыкальная программа.

ВТОРАЯ ПРОГРАММА.

МОСКВА. 8.00 Утренняя гимнастика.
8.15 «Спорт для всех».
8.30 Русская речь.
9.00 «Нижегородская элегия».
9.30 «Веселые медвежата». Спектакль Центрального государственного театра кукол.
10.25 «Поздравляем с юбилеем». Концерт-представление к юбилею киностудии им. М. Горького.
11.30 Видеоканал «Плюс одиннадцать».
13.30 Видеоканал «Содружество».
16.00—18.00 Программа телевидения России:
16.00 «Камера исследует прошлое». Документальный фильм «Эпицентр».
16.50 «Театральный разъезд». На спектаклях режиссера Л. Трушкина.
17.45 К выборам Президента России.
18.00 Фильмы режиссера Ю. Ледина. «Белый медведь».
19.00 Теннис. Открытый чемпионат Франции.
20.00 «Вести».
20.15 «Спокойной ночи, малыши!».
20.30 Лирические песни С. Туликова.
21.00 «Время».
21.45 Концерт камерного оркестра «Виртуозы Москвы».
22.00 «Наследие». Документальный фильм.
22.30—00.30 Программа телевидения России:
22.30 «Вести».
22.45 «Криминальный канал». Художественный фильм.
00.30 Водное поло. Чемпионат СССР. Суперфинал. ЦСК ВМФ — «Динамо» (Москва).

ТРЕТЬЯ ПРОГРАММА

ТОМСК. 21.45 Программа Ленинградского телевидения.

Воскресенье, 9 июня

ПЕРВАЯ ПРОГРАММА

МОСКВА. 6.30 «Полночь и вновь рассвет». Документальный фильм.
7.00 «Утренняя звезда».
8.00 ТСН.
8.15 Ритмическая гимнастика.
8.45 Тираж «Спортлото».
9.00 С утра пораньше.
10.00 «На службе Отечеству».
11.00 Утренняя развлекательная программа.
11.30 «Клуб путешественников».
13.00 «Здоровье».
13.30 «Новое поколение выбирает». «Юниор-банк».
15.00 ТСН.
15.10 Видеоблок «Народное творчество».
17.10 Народные сказки и притчи разных стран. «Курица и крокодил». (Южная Африка).
17.15 «Сельский час».
18.15 «Уолт Дисней представляет...». Воскресный кинозал.
19.00 «Мотылек». Мультфильм.
19.45 «Впервые на экране ЦТ». Художественный фильм «Пусть я умру, господи». (Киностудия им. М. Горького, 1988 г.).
21.00 «Время».
21.45 «Что? Где? Когда?».
23.00 «Хронограф».
23.15 Концерт-презентация акционерного общества «Анис».

ВТОРАЯ ПРОГРАММА

МОСКВА. 8.00 На зарядку становись.
8.20 Мультфильм.
8.40 «Отдайте мне реку». Документальный фильм.
9.00 «Притяжение земли». Музыкальная программа.
9.30—11.30 Программа телевидения России:
9.30 «Воскресный монолог». Ю. Нагибин.
9.40 Документальный фильм.
10.30 «Лосевские беседы». Передача 1-я. — «Страсть к диалектике».
11.30 Мультфильм.
11.50 «Как я провел лето».
12.30 Телемост «СССР — США». Глобальное потепление климата и жизнь биосферы.
13.30 Видеоканал «Содружество».
16.00—17.45 Программа телевидения России:
16.00 Парламентский вестник России.
16.15 «Чеховская весна в Ялте». Страницы театрального фестиваля.
17.45 Концерт гитариста Массимо Гасбаррони.
18.45 Авторское телевидение.
19.45 «Спокойной ночи, малыши».
20.00 «Вести».
20.15 Авторское телевидение. (Продолжение).
21.00 «Время».
21.45 Мультфильмы для взрослых.
22.00—01.00 Программа телевидения России:
22.00 К выборам Президента России.
23.10 «К-2 представляет».
00.10 «Вести».
00.25 «Джентльмен-шоу».
00.55 Музыкальные новости.

ТРЕТЬЯ ПРОГРАММА

ТОМСК. 21.45 Программа Ленинградского телевидения.