ТЕЛЕСЕНСАЦІЯ

№6, СЕРЕДА, 10 ЛЮТОГО 2010р.

Сенсації, програма та реклама

Хайден Панеттьєрі

нова кохана Володимира Кличка

Баскова проміняли на мільйонера

с. 11

"Наша Russia" закриють

с. 5

Остап Ступка озвучить Джонні Деппа

с. 3

УТ-1

06.00 "Доброго ранку, Україно!"
06.00 Ранкова молитва
06.05 Православний календар
06.10, 07.00, 08.00, 12.00, 15.00, 18.00, 21.00 Новини
06.20, 07.15, 08.10, 23.10 Новини спорту
06.25, 07.20, 08.15, 23.15 Щоденник Олімпіади
06.30, 07.25, 08.20 Події очима майбутнього
06.35, 07.30, 08.25, 09.00, 12.15, 15.25, 19.25, 23.20 Погода
06.40, 07.35, 08.30 567 - Поїхали!!!!!
07.10 Ера бізнесу
07.45 Автодрайв
08.40 М/ф
09.10, 20.30 Світ спорту - хроніка Ванкувера
09.40 XXI зимові Олімпійські ігри. Біатлон. Спринт, 10 км (чол.)
10.40 XXI зимові Олімпійські ігри. Сани (чол.)
12.10, 15.15, 18.10, 21.10 Діловий світ
12.25 XXI зимові Олімпійські ігри. Фрістайл. Могул (чол.)
13.45 XXI зимові Олімпійські ігри. Лижне двоборство
14.30 Вікно в Америку
15.35 XXI зимові Олімпійські ігри. Фігурне катання. Пари, коротка програма
18.20 Український вимір
18.45 Euronews
19.00 Точка зору
19.35, 03.25 "Попередження" з М. Вереснем
21.30 XXI зимові Олімпійські ігри. Лижні гонки. Індивідуальна гонка, 10 км (жін.)
22.55 Трійка, Кено
23.00, 00.00 Підсумки
23.30 Родом з України. Пам'яті Ганни Самохіної
00.15 Інтерактивний проект "Острів скарбів"
01.20 Автоакадемія
01.50 XXI зимові Олімпійські ігри. Лижні гонки. Індивідуальна гонка, 15 км (чол.)
04.15 "Знайдемо вихід" з Н. Розинською
05.05 XXI зимові Олімпійські ігри. Ковзанярський спорт. 500 м (чол.)

УТ-2 1+1

06.55, 07.35, 08.05 "Сніданок з 1+1"
07.00, 08.00, 09.00, 17.15, 19.30, 23.20 ТСН
07.10 М/с "Улюблений прибулець"
09.20 Х/ф "Найкращий друг мого чоловіка"
11.40 "Шість кадрів"
12.05, 18.30 Т/с "Тільки кохання"
13.00, 17.35 "Справжні лікарі"
14.00 "Криве дзеркало"
16.10 Т/с "Не родись вродлива"
19.25 "Погода"
20.15 Т/с "Історія зечки"
21.20 Т/с "Маргоша"
22.20 Т/с "Барвіха"
23.55 "Проспорт"
00.00 "Наша Russia"
00.25, 03.05 Х/ф "Тринадцять"
02.05 "Документ"
04.35 Х/ф "Зять"

Інтер

06.10 "Знахарі"
06.55 "Шалені татусі"
07.00, 07.30, 08.00, 08.30, 09.00, 12.00, 18.00 Новини
07.10, 07.35, 08.10, 08.35 "Ранок з Інтером"
09.15 Т/с "Повернення Мухтара-2"
11.20 "Детективи"
12.10 Т/с "Менти. Вулиці розбитих ліхтарів-5"
13.15 "Вечірній квартал"
15.00 "Зрозуміти. Пробачити"
15.40 "Жди меня"
17.20, 03.05 Т/с "Сусіди"
18.15, 03.30 "Судові справи"
19.00 Т/с "Кармеліта. Циганська пристрасть"
20.00, 01.40 "Подробиці"
20.30 Т/с " Обручка"
21.30 Т/с "Терористка Іванова"
00.40, 04.55 "Гід країнами світу"
02.15 Телевізійна служба розшуку дітей
02.20, 04.10 Т/с "Той, хто залишився живим"
05.45 "Уроки тітоньки Сови"

ICTV

05.00 Служба розшуку дітей
05.05, 07.40, 08.40, 01.00, 04.15 Погода
05.10 Країна має знати!
05.40 Факти тижня з Оксаною Соколовою
06.25, 07.50 Ділові факти
06.30 300 сек/год
06.40 Світанок
07.45 Факти. Ранок
08.00, 08.55, 12.55, 19.10, 00.55 Спорт
08.05 ПроZірок
08.35 300 сек/час
08.45 Факты. Утро
09.00 Х/ф "Капітан Рон"
11.15 Т/с "Солдати. Дембельський альбом"
12.35, 13.00 Анекдоти по-українськи
12.45 Факти. День
13.10 Т/с "Таємниці слідства"
14.05, 22.00 Т/с "По закону"
15.20 "Шторм-333". Документальний фільм
15.45 "В полоні у шайтана". Документальний фільм
16.10 Х/ф "Шлях"
18.45 Факти. Вечір
19.15 Надзвичайні новини з Костянтином Стогнієм
19.55 Т/с "Убивча сила"
23.00, 04.20 Свобода слова з Андрієм Куликовим
01.10 Надзвичайні новини
01.35 Х/ф "Смертельна одержимість".
03.50 Факти

П'ятий канал

06.00 Програма передач
06.01, 23.30, 04.30 "Час-Тайм"
06.15, 00.15, 03.10, 05.10 "Час спорту"
06.25, 10.20, 13.20, 15.10, 18.25, 22.50, 00.25, 04.25, 17.20 "Погода на курортах"
06.30 "Ранок на 5-му"
09.10, 22.40, 23.20, 05.20 "Бізнес-час"
09.20, 12.20, 14.20, 16.10, 17.50, 23.50, 03.20, 04.55 "Погода в Україні"
09.30, 13.30, 14.30 "5 елемент"
10.00, 11.00, 12.00, 13.00, 14.00, 15.00, 16.00, 17.00, 18.00, 20.00, 21.00, 23.00, 01.00, 04.00 "Час новин"
10.30, 11.30, 12.30 "Прес-конференції у прямому ефірі"
10.55, 03.25 "Огляд преси"
11.20 "Зверни увагу з Тетяною Рамус"
15.15, 16.15 Народне ток-шоу "Майдан"
17.30, 03.30 "Територія закону"
18.30, 02.20, 04.15 "Хроніка дня"
18.45, 04.45 "Київський час"
19.00, 22.30, 00.00, 03.00, 05.00 "Час новин" (рос.)
19.30, 01.15 "Новий час"
20.30, 21.20, 01.40 "Час"
22.00, 02.30, 05.30 "Велика політика"
00.30 "Автопілот-новини"
00.40 "Ресторанні новини"

СТБ

06.00 "Документальний детектив"
06.50 "Бізнес+"
06.55 Т/с "Комісар Рекс"
09.00 Х/ф "Там, де живе кохання"
11.35 "Нез'ясовно, але факт"
12.50 "Битва екстрасенсів"
13.55 "Чужі помилки. На все заради неї"
14.55 "Давай одружимося"
16.55 "Неймовірні історії кохання"
18.00, 22.00 "Вікна-Новини"
18.15, 22.20 Т/с "Анатомія Грей"
19.10 "У пошуках істини. Прокляття колекції Ільїна"
20.10 "Чужі помилки. Хрещений батько"
21.25 Т/с "Кулагін і Партнери"
23.15 "Битва екстрасенсів. Протистояння шкіл"
00.20 "Вікна-Спорт"
00.30 "Бізнес"
00.55 Х/ф "Дні Турбіних"

Новий канал

05.55 Т/с "20 божевільних років"
06.15 Т/с "Акула"
07.00, 07.35, 08.35 "Підйом"
07.30, 08.30, 19.20, 01.10 Погода
09.00 Х/ф "Аероплан"
11.00, 19.25 Т/с "Солдати-16"
12.20, 14.50 Т/с "Друзі"
13.30, 19.00, 00.45 Репортер
13.35 М/с "Сильвестр і Твитті"
13.50 М/с "Сімейка Аддамсів"
14.30, 15.50 Teen Time
14.35 Т/с "Триматися до кінця"
15.55, 20.25 Т/с "Бальзаківський вік, або Всі мужики сво..."
16.50, 21.45 Т/с "Татусеві дочки"
18.00, 22.50 Т/с "Щасливі разом"
19.15, 01.05 Спортрепортер
23.35 Т/с "4400"
01.15 Служба розшуку дітей
01.20 Х/ф "Кара небесна"
03.00 Третій зайвий
03.40 М/с "Мій друг мавпа"

ТЕТ

06.30, 02.30, 03.30, 04.30, 05.30 "7 VJ"
07.00, 02.00, 03.00, 04.00, 05.00, 06.00 "Сьоме небо"
07.30, 19.30 "Дом-2"
08.30 Ранковий мультик
09.00 "Пустотливі пальчики"
09.30 М/с "Нічні пригоди", 22 с.
10.00 М/с "Мумії повертаються", 13 с.
10.30, 00.30 "Дивись, хто прийшов!"
11.00, 16.00 "Фактор страху"
12.00 Т/с "Баффі-переможниця вампірів", 30 с.
13.00 "Давай одружимося"
14.00 "Ціна кохання"
15.00 М/с "Бешкетник Денніс, 14-15 с.
17.00 Т/с "Баффі-переможниця вампірів" 31 с.
18.00 Т/с "Чи боїшся ти темряви?"
18.30 "Єралаш"
20.30 Т/с "Універ".
21.30 Т/с "Секс і місто" 31 с.
22.00 "Вікна"
23.00 "Дом-2". Спецвипуск
23.30 Т/с "Клуб" 31 с.
01.00 "Таємниці долі"
02.45, 03.45, 04.45, 05.45 "Сім новин"

НТН

06.00 "Історія українських земель"
06.15 Х/ф "Козаки-розбійники"
08.40 "Правда життя". Службовий роман
09.15, 22.00 Т/с "CSI: Маямі"
10.15, 23.00 Т/с "Закон і порядок"
11.15 Т/с "Морозов"
13.40 Х/ф "Джеймс Бонд. Кульова блискавка"
16.30 Х/ф "Племінник, або Російський бізнес - 2"
18.25 "Агенти впливу"
19.00, 21.30, 00.00, 02.50, 05.05 "Свідок"
19.25 Т/с "Меч"
00.30 Х/ф "Протистояння"
03.20 Т/с "Лас-Вегас"
04.05 "Правда життя"
05.35 "Легенди бандитської Одеси"

Тоніс

06.00 Екстремікс
06.30 Переможний голос віруючого
06.55, 18.40, 23.40, 03.20 "Життя"
07.05 Медицина
07.25, 18.50, 23.55 Погода
07.30, 23.50 Press Огляд
07.34 Солодка казка
08.00, 18.55, 02.33 Адреналін
09.00 Наука та образ
09.25, 15.00, 02.15, 05.05 Твій хіт
10.35 Спецпроект
12.00 Морський відеожурнал
12.20 М/ф
13.00 Погляд у майбутнє
15.25 Таємниці, магія та чаклунство
16.20, 22.55 Медичний детектив
17.20 Кордони
18.30, 20.30, 23.30, 05.40 "24 години"
20.00, 03.30, 05.20 Сильні світу сього
20.55 Атлас відкриттів
23.15 Переваги для розваги
00.00 Таємниці долі
03.45 Остарбайтери
04.35 Диваки

ТРК Україна

06.00 М/ф
06.30, 17.00, 19.00, 03.30 Події
06.45, 17.15, 04.00 Критична точка
07.35, 05.25 Срібний апельсин
08.00 Т/с "Слід", 164 с.
08.55 Т/с "Безмовний свідок"
10.00 Т/с "Глухар - 2", 22 с.
11.00 Х/ф "Подзвони в мої двері", 1 с.
13.00 Т/с "Платина", 5 с.
14.00 Т/с "Безмовний свідок - 3", 6 с.
14.40 Т/с "Слід", 165 с.
15.35, 03.00 Щиросерде зізнання
16.00 Федеральний суддя
17.12, 19.20, 03.50 Спортивні події
18.00 Т/с "Колись прийде кохання", 249 с.
19.30 Шустер Live
20.20 Т/с "Глухар - 2. Продовження", 28 с.
21.20 Х/ф "Інший світ - 2: Еволюція"
23.25 Х/ф "DOOM"
01.30 Х/ф "Пожирач душ"
04.40 Т/с "Мамо, я кілера люблю", 11 с.

М-1

07.00, 08.00, 08.40 Guten Morgen!
07.30, 17.30 Флінстоуни
08.30, 19.55 Булки
09.00 E! News weekly
09.40, 10.10, 12.40, 14.10, 18.10, 19.30, 21.30, 22.40, 00.10 Хіти Non-Stop
10.00, 12.00, 14.00, 18.00, 22.30, 00.00 eMOneNews
11.00, 20.00 CoolBaba.cc
12.10 Весілля для тебе
13.30, 19.00 Новіє Рускіє Горкі
15.00 Чіпси-чікси-лавандос
17.00 Ікра
21.00 Hollywood Buzz

Мегаспорт

06.00, 23.55 Покер. World Poker Tour
07.40 In версія. Родіон Лука
08.20 Неспортивне життя. Юрій Білоног
09.00, 21.00 Професійний бокс
11.50, 23.00 Бої без правил
13.00, 20.00 Професійний бокс. KOTV Classics
14.00 Дзюдо. Чемпіонат світу. Роттердам, Нідерланди. Фінали
15.00 Спортивні танці. "Kyiv Open". Юніори 1Д (до 14 років) Стандарт
16.00 Покер. Professional Poker Tour
18.05 Футбольний огляд "Goalissimo"
19.15 KOTV News
02.00 Дзюдо. Чемпіонат світу. Роттердам, Нідерланди
04.00 Хокей. Ліга Чемпіонів 2008-2009. "Еспу" (Фінляндія) - "Цюрих" (Швейцарія)

м. Тернопіль ТВ-4

06.00, 10.00, 18.00 Т/с "Гра в кохання"
06.45, 09.15, 10.45 Ранковий фітнес
07.00, 16.00, 19.00, 22.00, 00.30 Провінційні вісті. Тиждень
07.30, 18.50, 20.55, 22.30, 01.00 Оголошення. Бюро знахідок
07.35 Знати більше
08.30 Переможний голос віруючого
09.00, 00.15 Час-Тайм
09.30 "Справжня ціна"
09.45 "Таїна сузір'їв", гороскоп Івана Круп'яка
11.00, 16.10 Дитяча година
12.00 "Сім'я від А до Я"
12.30 Вікно в Америку
13.00 "Зроблено руками"
13.30, 17.00 "Адреналіновий вибух"
14.00 Х/ф "Прокляття нефритового скорпіону"
17.30 "Гал-кліп"
19.30 "Захищена якість"
20.00 Наші вітання
21.00, 02.00 Леді SP+
21.30, 02.30 "Гамма смаку"
22.35, 04.00Х.ф. "Прорив"
03.00 Хіт-парад

ІНТБ

07.00, 07.40, 08.40, 16.00 Мультсалон
07.10, 08.10, 11.15, 15.25, 17.25 "Сінема"
07.15, 08.15 Новини. Новин з павутини. Погода. Гороскоп. Хронограф. Афіша
09.00, 11.00, 13.25, 15.30, 22.25 Український хіт
10.00 Новини. Новин з павутини. Погода. Гороскоп. Хронограф. Афіша. Телебіржа
10.30 Арт-Терія
11.20 "Милосердя"
11.40 "Знай наших"
12.00 "Влада відповість"
13.00, 15.00, 17.00 Новини. Новин з павутини. Хронограф. Афіша. Телебіржа
17.30 "Про сім'ю"
18.00 "Життя-буття"
18.30, 22.00, 23.30 Новини. Новини з павутини. Погода. Гороскоп. Хронограф. Афіша. Телебіржа
19.05 "За і проти"
19.30 "Подоляни"
20.00 Д/с "Унікальна Україна"
20.30 Новини. Телебіржа
20.50 Дитяча казка "Сонники"
21.00 "Добра новина"
21.30 Д/с "Загадки археології"
00.00 До півночі далеко
01.00 Електростанція
02.00 Рок-н-рол до рання
05.00 Кімната відпочинку

м. Тернопіль ТТБ

07.30, 13.10, 19.20, 21.50, 23.10 Погода
07.35 "Силуети минулого. Микола Бенардос"
07.55, 15.50 "Пісні нашого краю"
08.00-10.00 "Ранок з ТТБ"
10.00 "Відверті діалоги"
10.30 "Земне тяжіння"
11.00 Печерне місто "Чуфут-Кале"
11.20 Д/ф "Коломия"
11.30 "Літературна вітальня"
12.00 "Портрети дикої природи". (Австралія)
12.20 "Скільки літ, скільки зим". (М. Грушевський)
12.50 "Забуті пісні"
13.00, 16.00, 19.00, 21.30 "Вісті ТТБ"
13.15 "Дзвенить піснями рідний край". (Гурт "Ходаки")
14.15 Балет "Петрушка". (Національна опера України)
14.55 "Тато, мама і я"
15.00 Мультклейдоскоп
16.10 Передачі ДТРК "Всесвітня служба УТР"
19.25 "В об'єктиві ТТБ"
19.30 Програма для іменинників "Пісня в дарунок"
19.40 "Західний експрес"
19.55 "Україна невідома". (Змійові вали)
20.10 "Моє фольклорне Тернопілля". ("Стрітення")
20.25 "На музичній хвилі"
20.30 "Час країни"
20.45 "Вечірня казка"
21.00 "Євроінтеграція - шлях у завтра"
21.15 "Я хочу сказати"
22.00 "На гостину до "Орисі"
22.15 Телепортрет. "Старець Феофіл"
22.30 "Велети духу і слави. Українська місія"
22.35 "Літопис ". (Уроки історії. Декабристи)

ОРТ международное

05.00, 09.00, 12.00, 15.00, 18.00, 04.00 Новости
05.05, 09.15 "Доброе утро"
09.30 "Малахов+"
10.30, 02.20 "Модный приговор"
11.25 "Контрольная закупка"
12.35 "Участок"
13.25, 01.35 "Детективы"
14.00 Другие новости
14.25 "Понять. Простить"
15.35, 04.05 Т/с "Монтекристо"
16.30 "Спальный район"
17.00 "Федеральный судья"
18.30, 03.10 "Давай поженимся!"
19.20, 01.00 "След"
20.00 "Жди меня"
21.00 "Время"
21.30 Т/с "Вербное воскресенье"
22.30 "Отцы поневоле"
23.25 Х/ф "Половодье"

ОРТ 1 канал

07.00, 10.00, 13.00, 16.00, 19.00, 06.00 Новости
07.05, 10.15 "Доброе утро"
11.05 "Малахов+"
12.00, 03.20 "Модный приговор"
13.20 "Контрольная закупка"
13.45 "Участок"
14.30, 02.50 "Детективы"
15.00 Другие новости
15.25 "Понять. Простить"
16.35, 05.10 Т/с "Монтекристо"
17.30 "Спальный район"
18.00, 04.15 "Федеральный судья"
19.30 "Давай поженимся!"
20.20, 02.10 "След"
21.00 "Жди меня"
22.00 "Время"
22.30, 06.05 Т/с "Вербное воскресенье"
23.30 "Отцы поневоле"
00.20 Х/ф "Половодье"

РТР

04.00 "Утро России"
08.05 "Доброволец против Бубликова. Несыгранные роли Петра Щербакова"
09.00 Т/с "Срочно в номер-2"
10.00, 13.00, 16.00, 19.00 Вести
10.30, 13.30, 15.40 Местное время. Вести-Москва
10.50, 13.50 Х/ф "Самая счастливая"
12.40, 15.30 Вести. Дежурная часть
16.30 Т/с "Кармелита. Цыганская страсть"
17.20 Т/с "Ефросинья"
18.05 Т/с "Слово женщине"
19.25 Местное время. Вести
19.45 "Спокойной ночи, малыши!"
19.55 XXI Зимние Олимпийские игры в Ванкувере. Лыжный спорт. Женщины
21.15 "Городок"
22.15 "Вести+"
22.35 К/к "Выкупить Кинга"
00.30 Х/ф "Женские тайны"
02.40 "Комната смеха"

РТР планета

05.00 "Утро России"
09.05, 00.25 "Испытание на прочность. Михаил Миль"
10.00, 13.00, 16.00, 19.00 Вести
10.25 Т/с "Неотложка"
12.05, 22.10 Т/с "Две стороны одной Анны"
13.25 Вести-Спорт
13.40, 01.30 "Суд идет"
14.30 Х/ф "Путешествие будет приятным"
16.30 Местное время. Вести-Москва
16.50, 01.05 "Кулагин и партнеры"
17.15, 02.35 Т/с "Кармелита. Цыганская страсть"
18.05, 03.20 Т/с "Однажды будет любовь"
19.45 Т/с "Райские яблочки. Жизнь продолжается"
21.25, 04.05 "Городок"
23.05 "Вести+"
23.20 Х/ф "Адам женится на Еве", 1 с.

НТВ

04.55 Т/с "Графиня де Монсоро"
06.00 "Сегодня утром"
07.30 "Кулинарный поединок"
08.30 Чрезвычайное происшествие. Обзор за неделю
09.00, 12.00, 15.00, 18.00, 22.15 Сегодня
09.20 "Средний класс"
10.00 Т/с "МУР есть МУР"
11.00 Суд присяжных
12.30 Т/с "Закон и порядок"
14.30, 17.30 Обзор. Чрезвычайное происшествие
15.30 Т/с "Возвращение Мухтара-2"
18.30 Т/с "Медвежий угол"
20.30 Т/с "Агент особого назначения"
22.35 Честный понедельник
23.25 "Школа злословия". Ток-шоу
00.15 "Роковой день"
00.45 Х/ф "Страна слепых"
02.55 Х/ф "Сладкий ноябрь"

НТВ мир

06.00, 09.00, 12.00, 15.00, 18.00, 22.15 Сегодня
06.10 Сегодня утром
07.30 "Знают ли русские русский?"
07.45 "Жестокие тайны прошлого". "Тайна отрубленной руки"
08.15 "Женский взгляд"
09.25 Средний класс
10.05 "Кулинарный поединок"
11.05 Следствие вели..
12.40 "Программа максимум"
13.40 "Русские сенсации"
14.30, 18.35, 02.05 Обзор. Чрезвычайное происшествие
15.35 Чрезвычайное происшествие. Обзор за неделю
16.05 Т/с "Возвращение Мухтара". "Внезапная смерть"
17.00, 00.25 Т/с "УГРО-2". Ф. 1. "Выбор", 1 с.
19.00 Т/с "Таинственный остров". "Послание в бутылке"
19.30 Час суда
20.20 Т/с "Город соблазнов", 46 с.
21.15 Т/с "Глухарь". "Гость рабочий"
22.40 Т/с "Литейный". "Охота"
23.35 Честный понедельник
01.20 "Алтарь Победы. Помнить себя"

НТВ Наше кино

05.00 "Друзья и годы"
07.20 М/ф "Шпионские страсти"
07.40 "Мистер Икс"
09.20 "Праздник Нептуна"
10.15 "Влюблен по собственному желанию"
12.00 Т/с "Сыщики-2". 5 с. "Жара"
13.00, 21.00 "Отражение в зеркале"
14.25, 22.25 "Непобедимый"
15.55, 23.55 "Софья Ковалевская"
17.40, 01.40 М/ф "Пер Гюнт"
18.15, 02.15 "Центровой из поднебесья"
20.00, 04.00 Т/с "Сыщики-2". 6 с. "Жара"

RTVI

06.00 "Германия за неделю"
07.00 "Окно в Европу"
07.30 М/ф
08.00 "Полный альбац"
09.00 Т/с "Я научу тебя любить", 104 с.
10.00 Т/с "Авантюристка. Белый пиар", 3 с.
11.00 "Грани недели" с В.Кара-Мурзой
12.00 "Осторожно, история!"
13.00 Х/ф "Место встречи изменить нельзя", 4 с.
15.00, 02.00 Т/с "Я научу тебя любить", 105 с.
16.00, 18.00, 19.00, 20.00 "Анонс"
16.08, 18.08, 01.00 "Особое мнение"
17.00, 05.00 Т/с "Шторм", 149 с.
19.10 "Ванкувер - 2010"
20.07, 04.00 "Цена победы"
21.00, 03.00 Т/с "Авантюристка. Белый пиар", 4 с.
22.00 "Сейчас в мире"
23.00 Х/ф "Всегда со мною"

REN-TV

05.00 "Неизвестная планета": "Тайны индийских йогов", 1 ч.
05.30, 10.00 "Час суда"
06.30, 12.00 "Званый ужин"
07.30 Т/с "Отблески"
08.30, 11.30, 15.30, 18.30 "24" Информационная программа
09.00, 17.30, 22.00 "В час пик"
11.00 "Фантастические истории": "Сверхвозможности"
13.00, 20.00 Т/с "Солдаты. Дембель неизбежен!"
15.00, 02.25 "Детективные истории": "Злой гений"
16.00 "Громкое дело": "Любовь без границ. Бои без правил"
17.00 "Фантастические истории": "Нечистая сила"
19.00 Т/с "Меч"
22.30 "24" Итоговый выпуск
23.00 "Громкое дело": "Голливуд",1 ч.
00.00 "Репортерские истории"
00.45 Х/ф "Черная вдова"
02.50 "Когда хорошие питомцы становятся плохими",1 ч.
03.40 "Неизвестная планета": "Бали: остров огненных духов"
04.25 Ночной музыкальный канал

TVCI

06.00 "Настроение"
08.15 "Энциклопедия". Харун ар-Рашид
08.25 "Постскриптум"
09.25, 18.05, 00.30 Т/с "Исцеление любовью"
10.10, 18.50 "Особая папка"
10.50, 04.45 Д/ф "Москва Первопрестольная"
11.15, 20.15 "Приключения капитана Врунгеля"
11.30, 14.30, 17.30, 20.30 События
11.45, 02.00 "Поэтический театр Романа Виктюка". Рудольф Нуриев
12.10, 01.15 Т/с "Родные люди"
12.55, 21.55 Д/с "Неприрученная природа Австралии"
13.20 "В центре событий"
14.10 "Русская тройка". Спецрепортаж
14.55 "Дело принципа"
15.35 "Дневник путешественника"
16.05, 02.25 Т/с "Женщина-полицейский"
16.55 Реальные истории
17.50, 05.40 "Репортер"
19.30, 03.15 Т/с "Волчица"
21.05 "Момент истины"
21.45 "Наша география"
22.25, 04.00 Т/с "Мужчины не плачут"
23.10 "Сто вопросов взрослому"
00.00 События. 25-й час
05.15 Провинциальные музеи России. "Над озером седым"

ТНТ

05.00 "Необъяснимо, но факт" - "Таинственные цивилизации"
06.00 "Такси"
06.35 М/с "Жизнь и приключения робота-подростка",16 с.
07.00 М/с "Крутые бобры", 10 с.
07.30, 08.00, 00.05, 00.35 Т/с "Друзья"
08.30, 09.00, 19.00, 19.30 "Универ" Ситком
09.30, 10.00, 17.30, 18.00 "Счастливы вместе" Комедия
10.30 М/с "Детки подросли", 7 с.
11.00 М/с "Настоящие монстры", 8 с.
11.30 М/с "Котопес", 55 с.
12.00 М/с "Как говорит Джинджер", 13 с.
12.30 Т/с "H2O. Просто добавь воды"
13.00 "Саша + Маша" Комедия
13.30 "Битва экстрасенсов"
14.30 Х/ф "Шаг вперед-2: улицы"
16.30 "Барвиха" Молодежная драма
18.30 "Женская лига: парни, деньги и любовь" Комедия
20.00 Х/ф "Астерикс и Обеликс против Цезаря"
22.05 "Дом 2. Город любви"
23.05 "Дом-2. После заката". Спецвключение
23.35 "Секс" с Анфисой Чеховой"
01.05 "Дом-2. Про любовь"
02.00, 03.00 "Комеди Клаб"
03.55 "Ребенок-робот-2"
05.00 Окончание программы

МУЗ-ТВ

04.00, 06.30, 12.30, 16.00, 23.30 "МузТВ хит"
06.00 Кухня. Закулисье Муз-ТВ
06.15, 09.05, 19.55 М/ф
09.30 "v-PROkate"
10.00 Концерт. Лучшие хиты и песни про любовь
11.00 "Мафия"
12.00 PRO-Обзор
13.00 "ХИТ лист"
14.00, 18.55 "Звезды зажигают"
15.00 "Jet Groove"
15.30 "Испытание верности"
17.10 "Стилистика"
17.40, 22.50 PRO-Новости
17.55 "Игра Крокодил"
20.30 "10 самых..."
21.00 "90210. Новое поколение"
21.55 "Топ-модель по-американски"
23.00 "Продюсер Паркер"

OTV

00.00 OTV-ЧАТ
02.00, 02.50, 04.50, 05.15, 05.50, 06.40, 07.30, 07.50, 08.15, 10.15, 10.50, 12.20, 12.50, 13.15, 14.50, 15.50, 16.15, 18.30, 19.15, 19.50, 21.50, 22.15 Interactive
02.45, 04.45, 05.45, 07.00, 07.45, 10.45, 12.45, 14.45, 15.45, 18.00, 19.45, 21.45 Національний хіт-парад
05.00, 08.00, 10.00, 13.00, 16.00, 19.00, 22.00 O-TV Every Day
06.00 Мультисвіт
12.00 Free Time

К-1

07.00 М/ф "Ну, постривай!"
07.10 Х/ф "Таємниця золотих пірамід"
09.10 "Скептик"
09.50, 22.00 Т/с "Мертва зона"
10.50, 23.00 Т/с "Полтергейст"
11.50 Т/с "Солдати"
14.00 Х/ф "Янголи Чарлі"
16.00, 21.00 "Таємні знаки"
17.00, 00.00 Т/с "Зоряна брама"
19.00 Т/с "Відблиски"
01.50 "Нічне життя"
05.45 Х/ф "Інспектор Лосєв" с.

РЕТРО

05.00, 17.01 Эта неделя в истории
05.26, 08.59, 11.07, 14.35, 17.27, 23.08, 02.32 XX век с Дмитрием Дибровым
05.33 Х/ф "Альфредо, Альфредо"
07.16, 08.40, 13.43, 14.42, 19.37, 20.50, 00.52, 02.39 Ретроспектива
07.24 Телеспектакль. "Кошка на радиаторе"
08.13 Х/ф "Как он лгал её мужу"

09.06 Beatclub и Musikladen
10.02 Лучшее из программ Битклуб и Мюзикладен
11.00, 23.01 Портреты во времени
11.14 Легкая жизнь
12.58 Пестрая лента (Е.Копелян)
13.51 Пестрая лента (Визбор)
15.01 **Х/ф "Барышни из Вилько"**
16.53 Полночный троллейбус
17.34 Модильяни
19.45 Д/ф "10 февраля незадолго до трех часов пополудни"
20.01 Д/ф "Физик"
20.11 Ты и я
20.27 **Х/ф "Глубокие родственники"**
21.02 ЛИНИИ ЖИЗНИ
23.15 **Х/ф "Темная сторона солнца"**
01.00 **Х/ф "Человек-амфибия"**
03.00 Песня года-80

Enter-фільм

06.00, 12.10, 18.10, 23.30 "SMS-голосование"
06.40, 15.15 "Детский сеанс"
09.00 "Киноляпы"
09.45 **Х/ф "Егорка"**
11.10, 18.45, 23.50 "Саундтреки"
11.50, 12.45, 14.35, 17.50 "Витрина-ТВ"
13.10 **Х/ф "Постарайся остаться живым"**
19.25 **Х/ф "Обратной дороги нет", 1 с.**
21.00 "Вечерняя сказка"
21.30 **Х/ф "Разыскивается".**
00.20 **Х/ф "Весь Хеопс".**
01.50 **Х/ф "Машенька"**
03.10 **Х/ф "В дальнем плавании"**

КІНО

06.00, 04.05 М/фЗА
06.30, 08.30 "Скала Фрэглов"
07.00, 16.30 М/с "Эй, Арнольд"
07.30, 17.00 М/с "Легенда дракона"
08.00, 16.00 М/с "Злюки-бобры"
09.00, 04.30 "Шоу Бэнни Хилла"
10.25, 05.00 Такси
11.00, 15.00 Т/с "Приключения Конана"
13.00 Тайны судьбы
17.30, 20.30 Т/с "Говорящая с призраками"
18.30 Т/с "Затерянные"
21.30 **Х/ф "Страх над городом"**
00.15 Секс с Анфисой Чеховой
00.45 **Х/ф "Ферма"**
02.25 **Х/ф "В осаде-2"**

Телеклуб

19.00 Т/с "Сердцу не прикажешь", 150 с.
20.00 Т/с "Один против всех", 12 с.
21.00 Т/с "МУР есть МУР! - 3", 8 с.
22.00 **Х/ф "Трест, который лопнул", 3 с.**
23.30 **Х/ф "Где ты был, Одиссей?", 1 с.**
01.00 Т/с "Сердцу не прикажешь", 151 с.
02.00 Т/с "Цвет пламени", 1 с.
03.00 Т/с "Бандитский Петербург". ф.1. "Барон", 1 с.

СТС

05.00 Т/с "Джинн дома"
05.55 М/с "Смешарики"
06.00 М/с "Скуби Ду"
06.30, 08.30, 15.30, 18.00 Т/с "Папины дочки"
07.30, 19.00 Т/с "Воронины"
08.00, 22.50, 23.00 Т/с "6 кадров"
09.00, 11.00, 16.30 "Галилео"
10.00 Т/с "Моя прекрасная няня"
11.30 Т/с "Шаг за шагом"
12.30 М/с "Трансформеры. Кибертрон"
13.00 М/с "Лизун и настоящие охотники за привидениями"
13.30 М/с "Анимания"
14.00 М/с "Приключения Джеки Чана"
14.30 Т/с "Сабрина - маленькая ведьма"
15.00 Т/с "Настоящий Арон Стоун"
17.30 Т/с "Даёшь молодёжь!"
20.00 Т/с "Маргоша"
21.00 **Х/ф "Сквозь горизонт"**
23.30 "Кино в деталях"
00.30 **Х/ф "Просто вместе"**
02.20 Т/с "Зачарованные"
03.55 М/с "Космические охотники на дорков"

Hallmark

23.20 "Роковое спасение"
01.00 "Быть Эрикой"
02.00 "Котяра"
03.30 "Голод"
05.00, 10.20, 11.10 "Неприрученные"
05.50 "Багаж на выходные"
07.20 "МакБрайд: Убийца-хамелеон"
08.50 "Лучшее время года"
11.55 "Дети моего сердца"
13.30, 14.20 "Настоящие домохозяйки Нью-Йорка"
15.10 "За стеной"
16.45 "Калифорнийцы"
18.20 "Зачарованные"
19.10 "Дефективный детектив"
20.00 "Муж на прокат"
21.35 "Маунт Плезант"

zone reality

07.00, 12.00, 19.10 За гранью понимания
07.55, 13.15 Чудесные истории о животных
08.40, 14.05 Путешествие в неизведанное с Джоном Эдвардсом
09.30, 16.10, 20.50 Вопреки всему
09.55, 14.55 Законы Лас-Вегаса
10.20, 17.25, 05.15 Пограничный контроль
11.10, 18.15, 06.05 Реанимация: о чем мы не знаем
12.45 Грязные материалы
15.20, 20.00, 04.25 Полицейские будни
16.35 Городские медики
21.15, 01.00, 21.40, 01.25 Криминалисты
22.05, 01.50 Следствие ведут экстрасенсы
22.55, 02.40 Женщины-заключенные
23.50, 03.40 Власть, привилегии и правосудие
00.35 Вещественное доказательство

Discovery

07.00, 13.15 Джон, Кейт и восемь детей. Госселины выходят на сцену
07.25, 13.40 Джон, Кейт и восемь детей. Игры Госселинов
07.55, 14.05, 08.20, 14.30 Жить непросто людям маленького роста! Операция Ирак
08.50 Пока тебя не было. Феникс. Безумный коттедж
09.45, 05.45 Самые богатые люди Европы. Миллионные продажи
10.40, 04.05 Солнце, море, стройка. Франция
11.05, 04.30 Супервиллы. Пространство - это вещь!
11.30 Повар на дому. Джон
11.55 Оденься к свадьбе. Свадебные страдания
12.25, 17.50, 22.00, 03.10 Это лучше не носить
14.55 Лос-Анджелесские чернила. Никки 66
15.45, 04.55 Пока тебя не было. Феникс. Городские мамаши
16.35, 06.35 Отремонтируй и продай. Фрэн и Рей
17.00 Повар на дому. Ник
17.25 Оденься к свадьбе. Покупать или нет
18.40 Майамские чернила. Кэт - Рыба на берегу
19.30, 23.40 Джон, Кейт и восемь детей. День Мейди
19.55, 00.05 Джон, Кейт и восемь детей. Домашние обязанности
20.20, 00.30, 20.45, 00.55 Жить непросто людям маленького роста! Назад в Ирак
21.10, 02.15 Лос-Анджелесские чернила. С возвращением, Кэт!
22.50 Майамские чернила. Плохой характер Эйми
01.25 Коррекция веса. Семейная клиника. Жить или умереть

NATIONAL GEOGRAPHIC

05.00 Следствие по делам хищников: Кит, который взорвался
06.00, 14.00 Самые опасные животные: Азия
07.00, 12.00 С точки зрения науки: Секс
08.00, 13.00 Запреты: Брачный зов
09.00 Рыба-монстр из Амазонии
10.00, 04.00 Первозданная природа: Остров Южная Джорджия - ледяной рай
11.00 Секунды до катастрофы: Найроби
11.30 Реальность или фантастика? Круги на полях
15.00 Долина волков
16.00 Грандиозные переезды: Огромные церкви
17.00 Взгляд изнутри: Переезд Авиашоу
18.00 Сигнал спасения - красный: Огненный шторм
19.00, 01.00 Секунды до катастрофы: Авиакатастрофа в Нью-Йорке
19.30, 01.30 Реальность или фантастика? Снежный человек
20.00, 23.00, 02.00 Злоключения за границей: Малолетний контрабандист
21.00, 00.00, 03.00 Граница: В осаде
22.00 С точки зрения науки: Зловещий близнец Земли

Discovery

05.00, 12.45 Пятая передача
05.25, 05.55, 13.15, 13.40, 02.45 Молниеносные катастрофы
06.20, 14.10, 21.00 Выжить любой ценой
07.15, 17.00, 01.50 Разрушители легенд
08.10 Изобрести будущее
09.05, 18.00, 03.10 Интересно обо всем
09.35, 18.30, 03.40 Из чего это сделано?
10.00, 15.05 Мега-стройки
10.55, 16.00, 23.00 Крутой тюнинг
11.50 Американский чоппер
19.00, 00.55 Речные монстры
20.00 Меня укусили
22.00 Дикие и опасные
00.00, 00.25, 04.05, 04.35 В мире машин

Discovery - science

07.00, 15.55 Супер-войны на свалке. Гоночный катер
08.00, 12.40, 03.50 Эпохальные полеты НАСА. Дом в космосе
09.00, 13.35 Научная нефантастика. Как попасть в параллельную Вселенную
09.25, 14.00 Научная нефантастика. Суперкостюмы
09.55, 15.25, 04.45 Как это работает?
10.20 Помешанные на трюках
10.50 Суперкомета. После столкновения
11.45, 05.10 Эти экологичные машины
12.10, 05.40 За гранью
14.30, 00.30, 06.10 Машина-робот
16.50 Головоломы
17.45, 23.40 Китайцы творят чудеса. Перестройка Пекина
18.40, 22.00, 01.20 Гигантские корабли. Корабль MV Resolution
19.30, 22.50, 02.10 Мега-стройки. Гигантские мосты
20.20, 20.45 Как это работает
21.10 Разрушители легенд. Убойный динамик
03.00 Завтра и послезавтра

Animal Planet

07.00, 11.50, 16.25 SOS дикой природы
07.25, 12.15, 15.30 Ветеринарная скорая помощь
07.50 Территория животных
08.45, 09.10, 12.45, 13.10 Самые забавные животные планеты
09.40, 16.50, 06.10 Отдел по защите животных
10.05 Полиция Феникса: отдел по защите животных. Роки все-таки побеждает
10.55 Приключения Корвина. Спецвыпуск
13.40 Землетрясение
14.35, 05.20 Улица лемуров
15.00, 05.45 Обезьяньи проделки
15.55, 06.35 Ветеринары на марше
17.20, 22.55, 03.30 Полиция Майами: отдел по защите животных
18.15, 02.35 Я выжил
19.10, 00.45 Кошки-призеры
20.10, 23.50, 04.25 Полиция Феникса: отдел по защите животных
21.05, 01.40 Дикие и опасные
22.00 Я выжил. Спасенные

Охота и Рыбалка

05.00 Амуниция и снасти
05.30 Американская рыбалка
06.00 Охота без границ 18. Охота на голубя
06.35, 18.10 Мир подводной охоты
06.50 Подводная охота
07.20, 17.55 Планета рыбака
07.35 Трофеи, вкусно и быстро
07.50, 13.05, 18.25, 20.10, 02.40 Диалоги о рыбалке
08.15, 11.45 Мастер-класс
08.30 Следопыт
09.00, 12.30, 19.35, 02.05 Секреты охоты с Бейбом Винкельманом
09.20 На крючке
09.35 Охота без границ 16. Великолепные дни
10.25, 17.10 Диалоги о рыбалке. Народный проект
10.40, 14.00, 18.50, 21.05, 03.35 Основной инстинкт
10.55 Оружие охоты
11.25, 14.45, 21.50, 04.20 Секреты рыбалки с Бейбом Винкельманом
12.00 Под водой с ружьем
12.50 Охотничьи байки
13.30 Ни пуха, ни пера
14.15 О собаках
15.05 Ружье
15.20 Мастер рыболов
15.50, 21.20 Клевое место
16.20 Охота без границ 15. Аномальная косуля
17.25 Нахлыст
19.05 Личный опыт
19.55, 02.25 От нашего шефа
20.35 Альманах странствий
22.10 Снасти
22.25 Особенности охоты на Руси
22.55 Дичь и Охотник
23.25 Охота без границ 13. Охота на черного медведя
00.15 Мотолодки
00.45 Записки великого охотника
01.35 Календарь рыболова
03.05 Гордон в засаде
03.50 Дичеразведение
04.40 Нож

DRIVE

05.00 Тест драйв в Нью-Йорке
05.30, 09.00 Top Gear
06.25, 20.50 Ретро авто
06.55, 10.25 Автомир
07.20, 10.50 Снимая на ходу
07.35, 11.05 Обгоняя время
08.25, 11.55, 16.55, 20.30, 23.00 Пит-стоп
08.30, 19.35 Автоособенности
09.55 Лучшие машины мира
12.00 Внедорожники
12.30 Встречное движение
13.00 Автодрайв
13.30, 16.00, 17.15, 19.30, 00.15 Мотодизайн
13.35, 17.00, 20.35, 03.30 50 машин, которые стоит попробовать
13.50 Мой гараж
14.20 Контрольная поездка
15.00, 03.45 Мотодрайв
15.30 Это вы можете
16.05 Формула-мастер. Четвертый этап. Вторая гонка, Брэндс-Хэтч
17.20 Pro moto
17.50, 21.20, 00.50 Автомобильные истории
18.15, 22.30 Байки от байкеров
18.45, 22.15, 01.45, 04.45 Автомедиа
19.00, 00.20 Группа разбора
20.05 Чемпионат Европы по картингу. Третий этап, Франция
21.45 Мотоособенности
23.05 IRC. Обзор восьмого этапа (Ралли Барум, Чехия)
23.35 Рулевая тяга
01.15 Персона
02.00 Тюнинг
02.30 WTCC. Обзор восьмого этапа (Брэндс-Хэтч, Великобритания)
03.00 WTCC. Взгляд изнутри (Брэндс-Хэтч, Великобритания)
04.15 Форсаж

EXTREME

01.00, 01.30 Cape Epic - Маунтинбайк в Африке
02.00 X Games 15 2009 - Соревнования по BMX
03.00, 06.00 Fim World Supermoto 2008 - Соревнования по мотокроссу
04.00, 04.30, 05.00, 05.30 F. I. A European Drag Racing Championships - Соревнования по драг-рейсингу в разных странах мира
07.00, 07.30, 11.00, 11.30, 15.00, 15.30 Sacred Ride - Соревнования по сноубордингу
08.00, 08.30, 12.00, 12.30, 16.00, 16.30, 20.00, 20.30 I-Ex 2 - Разные виды экстремального спорта
09.00, 17.00, 00.00 Ski P. I. G Series
10.00, 10.30, 14.00, 14.30, 21.00, 21.30 Ride Guide Snow 2007 - Зимние экстремальные виды спорта
13.00, 13.30, 19.00, 19.30 Ticket To Ride - 2009 - Соревнования по сноубордингу в Европе
18.00, 22.00 LG Action Sports World Championships - Соревнования по скейтборду и BMX в различных городах Европы
23.00 Ударная группа - Программа о боевых искусствах

Euro Sport

04.00, 05.00, 09.25, 13.30, 21.15 Фигурное катание. Пары. Короткая программа. Зимние Олимпийские игры (Ванкувер, Канада)
04.45 Фристайл. Могул. Зимние Олимпийские игры (Ванкувер, Канада)
06.00, 12.00, 17.00 Биатлон. Мужчины. 10 км. Зимние Олимпийские игры (Ванкувер, Канада)
07.30, 08.15, 09.15 Зимние Олимпийские игры. Новости
07.40, 11.00, 14.30, 16.30 Лыжное двоеборье. Мужчины. 10 км. Зимние Олимпийские игры (Ванкувер, Канада)
08.25, 15.00 Горные лыжи. Женщины. Слалом и комбинация. Зимние Олимпийские игры (Ванкувер, Канада)
13.00, 16.00, 19.00 Зимние Олимпийские игры. Финишная прямая. Журнал
18.00 Футбол. Клуб чемпионов. Журнал
19.30 Зимние Олимпийские игры. Обратный отсчет. Журнал
20.00 Лыжные гонки. Женщины. 10 км. Зимние Олимпийские игры (Ванкувер, Канада)
22.30 Лыжные гонки. Индивидуальные соревнования. 15 км. Зимние Олимпийские игры (Ванкувер, Канада)
00.00 Сноуборд. Мужчины. Сноубордкросс. Зимние Олимпийские игры (Ванкувер, Канада)
01.15, 03.30 Конькобежный спорт. Мужчины. 500 м. Зимние Олимпийские игры (Ванкувер, Канада)
02.45 Фигурное катание. Пары. Произвольная программа. Зимние Олимпийские игры (Ванкувер, Канада)

Здоровье ТВ

05.00, 17.30 Курс лечения
05.35, 07.40, 18.05 Внимание, еда!
06.00, 18.30 Я победил эту боль
06.35 Сколько вам лет?
07.05 Не выходя из дома
08.05 Издержки производства
08.40 Большая пробежка "Медитация"
09.10, 23.35 Я расту
09.45, 14.30, 00.10 Правила здоровья
10.10, 00.35 Практика здоровья
10.45 Остаться в живых 2. Легкие
11.15, 13.20, 01.40, 03.45 Наболевший вопрос
11.55, 02.20 Кабинет красоты
12.25, 02.50 Секреты здоровья
12.50 Чувства человека 2. Зрение
14.00, 04.25 Разоблачение продуктов
14.55 Ребенок родился
15.25 Тело человека
16.00 Аллергия
16.55 Будем здоровы!
19.00 Клинический гипноз
19.30 Панацея
20.00 Я жду ребенка
20.30 История болезней
21.00 ЛИНИИ ЖИЗНИ
23.05 Большая пробежка "Антистресс"
01.10 Остаться в живых 1. Почки
03.15 Чувства человека 1. Обоняние

НТВ Детский Мир

05.00, 09.00 **Х/ф "Дети капитана Гранта"**
06.25, 10.25, 14.20 М/с "Самый маленький гном", "Детский альбом"
07.00, 11.00 М/ф "Лапландские сказки"
08.15, 12.15 М/ф "Золушка", "Танюша, Тявка, Топ и Нюша", "Волшебное лекарство"
13.00 **Х/ф "Рассказы о Кешке и его друзьях"**
15.00 **Х/ф "Этот негодяй Сидоров"**
16.05 М/с "Боцман и попугай", "Сказка про лень", "Кто поедет на выставку?", "Шапка-невидимка", "Кто сказал "мяу"?"
17.00 М/ф "Кто самый сильный?", "Мячик и мальчик", "Как будто", "Раз, два-дружно!", "Огневушка-поскакушка"
18.00 М/с "Супергерои", "Немухинские музыканты"

Jetix

05.00, 12.35, 21.20 Лентяево
05.25, 12.10, 15.10, 23.50, 03.10, 03.35 Что с Энди?
05.50, 13.55, 22.10, 02.20, 04.00 Покемоны: Боевое измерение
06.15, 10.30, 20.30 Pucca
06.40, 11.45, 17.40, 21.45, 01.55 Монстер Бастер Клаб
07.05, 13.25, 18.55 Приколы на перемене
07.10, 14.45 Пауэр Рэнджерс
07.35, 10.55, 16.00, 18.05, 20.55, 23.25, 04.25 Кид vs Кэт
08.00, 08.25, 14.20, 20.00, 00.15, 00.40 Мир Квеста
08.50, 09.15, 19.00, 19.30 H2O: Просто добавь воды
09.40, 10.05, 16.25, 16.50 Чародейки
11.20, 15.35, 18.30, 23.00, 02.45 Jimmy Cool
13.00, 13.30, 17.15, 22.35, 01.05, 01.30 Тоталли Спайс
04.50 Shorts

НОВИНИ КІНО НОВИНИ КІНО НОВИНИ КІНО

Джонні Деппа озвучить Остап Ступка

Український актор Остап Ступка озвучить Джонні Деппа, який зіграв Капелюшника у фільмі "Аліса в Країні чудес" Тіма Бартона. Капелюшник допомагає Алісі, котра провалилася в кролячу нору, показує дорогу до Білої королеви і дивом не позбавляється власної голови, опинившись при дворі Червоної королеви.

Нагадаємо, що "Аліса в Країні чудес" вийде в прокат 5 березня 2010 р. Українська прем'єра відбудеться 11 березня. У стрічці зіграли Джонні Депп, Міа Васиковська, Енн Хетвей, Майкл Шин, Хелена Бонем Картер, Алан Рікман, Криспін Гловер, Кристофер Лі.

За декілька днів до виходу "Аліси" на екрани – 2 березня – в продаж надійде збірник саундтреків до фільму, в створенні якого взяли участь всесвітньовідомі музиканти. "Аліса в Країні чудес" входить до топ-10 найбільш яскравих і потенційно найкасовіших фільмів 2010 р. за версією українського журналу "Кореспондент".

Обрали найкращий мультик року

У Лос-Анджелесі відбулася 37-ма церемонія вручення щорічної анімаційної премії "Енні", яку присуджують за найкращі мультфільми. У головній категорії – "Найкращий мультфільм року" – переміг мультфільм "Вгору", який зняли на студії Pixar, повідомляє The Hollywood Reporter.

Стрічка обійшла "Кораліну в країні жахів", "Хмарно, можливі опади у вигляді фрикадельок", "Фантастичного містера Фокса", "Принцесу і жабу" і "Таємницю Келлс". При цьому мультик-переможець не став лідером за кількістю нагород. Найбільше призів отримали "Кораліна в країні жахів" та "Принцеса і жаба". Вони зібрали по три нагороди "Енні".

Премію "Енні" заснували в 1972 р., тепер її вручають у 23-х категоріях. Зокрема, це не тільки кіно і ТВ, але й рекламна анімація. Нагадаємо, що цього року мультфільм "Вгору" номіновано на "Оскар" не лише в категорії "Найкращий мультфільм", але й у головній номінації премії – "Найкращий фільм".

УТ-1

06.00 "Доброго ранку, Україно!"
06.00 Ранкова молитва
06.05 Православний календар
06.10, 07.00, 08.00, 12.00, 15.00, 18.00, 21.00 Новини
06.20, 07.15, 08.10 Новини спорту
06.25, 07.20, 08.15 Щоденник Олімпіади
06.30, 07.25, 08.20 Події очима майбутнього
06.35, 07.30, 08.30, 09.00, 12.15, 15.25, 19.25, 23.55 Погода
06.40, 07.35, 08.35 567 - Поїхали!!!!!
07.10 Ера бізнесу
07.40 Будівельний майданчик
07.45 Створи себе
08.25 Рейтингова панорама
08.40 М/ф
09.10, 20.30 Світ спорту - хроніка Ванкувера
09.40 XXI зимові Олімпійські ігри. Сани (жін.)
10.45 XXI зимові Олімпійські ігри. Ковзанярський спорт. 500 м (чол.)
12.10, 15.15, 18.10, 21.10 Діловий світ
12.50 XXI зимові Олімпійські ігри. Сноуборд. Бордеркрос (чол.)
13.30 XXI зимові Олімпійські ігри. Лижні гонки. Індивідуальна гонка, 10 км (жін.)
15.35 XXI зимові Олімпійські ігри. Фігурне катання. Пари, довільна програма
18.20 Український вимір
18.45 Euronews
19.00 Точка зору
19.30 Право на захист
19.55 Особливий погляд
21.30 ФУТБОЛ. Ліга Чемпіонів. "Мілан" (Італія) - "МЮ" (Англія)
00.15 Інтерактивний проект "Острів скарбів"
01.20 Трійка, Кено, Максима
01.25 Парламентський день
01.40 Прес-анонс
01.50 XXI зимові Олімпійські ігри. Біатлон. Гонка переслідування (жін.)
02.30 XXI зимові Олімпійські ігри. Біатлон. Гонка переслідування (чол.)
03.15 XXI зимові Олімпійські ігри. Гірськолижний спорт. Комбінація (чол.)
04.20 XXI зимові Олімпійські ігри. Сноуборд. Бордеркрос (жін.)
04.55 XXI зимові Олімпійські ігри. Ковзанярський спорт. 500 м (жін.)

УТ-2 1+1

06.05 "Служба розшуку дітей"
06.10 Т/с "Янгол-охоронець"
06.55, 07.35, 08.05 "Сніданок з 1+1"
07.00, 08.00, 09.00, 17.15, 19.30, 23.20 ТСН
07.10 М/с "Улюблений прибулець"
09.20 "Шість кадрів"
09.55, 20.15 Т/с "Історія зечки"
11.15, 05.20 Т/с "Єрмолови"
12.15, 18.30 Т/с "Тільки кохання"
13.10, 17.35 "Справжні лікарі"
14.10, 22.20 Т/с "Барвіха"
15.10, 21.20 Т/с "Маргоша"
16.10 Т/с "Не родись вродлива"
19.25 "Погода"
23.55 "Проспорт"
00.00, 05.00 "Наша Russia"
00.25, 03.20 Х/ф "Звичайні підозрювані"
02.20 "Документ"

Інтер

06.10, 14.00 "Знахарі"
06.55 "Шалені татусі"
07.00, 07.30, 08.00, 08.30, 09.00, 12.00, 18.00 Новини
07.10, 07.35, 08.10, 08.35 "Ранок з Інтером"
09.15 Т/с "Повернення Мухтара-2"
11.20, 16.10 "Детективи"
12.10 Т/с "Менти. Вулиці розбитих ліхтарів-5"
13.15 "Знак якості" Сирки дитячі молочнокислі
15.00 "Зрозуміти. Пробачити"
17.20, 03.15 Т/с "Сусіди"
18.15, 03.40 "Судові справи"
19.00 Т/с "Кармеліта. Циганська пристрасть"
20.00, 01.50 "Подробиці"
20.30 Т/с " Обручка"
21.30 Т/с "Терористка Іванова"
23.45 Д/п "Надзвичайні історії. Золоті половинки"
00.50, 05.05 "Гід країнами світу"
02.25 Телевізійна служба розшуку дітей
02.30 Т/с " Той, хто залишився живим"
04.20 Т/с "Той, хто залишився живим"
05.55 "Уроки тітоньки Сови"

ICTV

05.50, 07.40, 08.40, 01.15, 03.15 Погода
05.55, 02.45 Факти
06.25, 07.50 Ділові факти
06.30 300 сек/год
06.40 Світанок
07.45 Факти. Ранок
08.00, 08.55, 12.55, 19.10, 01.05 Спорт
08.05 ПроZірок
08.35 300 сек/час
08.45 Факты. Утро
09.00 "Смак". Кулінарна програма
09.40 Т/с "Солдати. Дембельський альбом"
11.45, 17.35 Т/с "Вулиці розбитих ліхтарів"
12.45 Факти. День
13.00 Анекдоти по-українськи
13.15 Т/с "Таємниці слідства"
14.30, 22.05 Т/с "По закону"
15.25, 19.55 Т/с "Убивча сила"
18.45 Факти. Вечір
19.15, 23.05 Надзвичайні новини з Костянтином Стогнієм
23.50 Факти. Підсумок дня
00.05 Неймовірна колекція містера Ріплі
01.20 Т/с "Справедливість"
03.20 Т/с "Бостонське правосуддя"
04.05 Т/с "Дев'ять"
05.40 Т/с "Мене звати Ерл"

П'ятий канал

06.00 Програма передач
06.01, 23.30, 04.30 "Час-Тайм"
06.15, 00.15, 03.10, 05.10 "Час спорту"
06.25, 10.20, 13.20, 15.20, 17.20, 18.25, 22.50, 00.25, 04.25 "Погода на курортах"
06.30 "Ранок на 5-му"
09.10, 22.40, 23.20, 05.20 "Бізнес-час"
09.20, 12.20, 14.20, 17.50, 23.50, 03.20, 04.55 "Погода в Україні"
09.30, 13.30, 14.30 "5 елемент"
10.00, 11.00, 12.00, 13.00, 14.00, 15.00, 16.00, 17.00, 18.00, 20.00, 21.00, 23.00, 01.00, 04.00 "Час новин"
10.30, 11.30, 12.30 "Прес-конференції у прямому ефірі"
10.55, 03.25 "Огляд преси"
11.20 "Зверни увагу з Тетяною Рамус"
15.30 "Не перший погляд"
16.20 "Погода в Украине"
16.30 "Мотор-ТБ"
17.30 "Особливо небезпечно"
18.30, 02.20, 04.15 "Хроніка дня"
18.45, 04.45 "Київський час"
19.00, 22.30, 00.00, 03.00, 05.00 "Час новин" (рос.)
19.30, 01.15 "Новий час"
20.30, 21.20, 01.40 "Час"
22.00, 02.30, 05.30 "На межі"
00.30 "Автопілот-новини"
00.40 "Смачні подорожі"
03.30 "Велика політика"

СТБ

06.00 "Документальний детектив"
06.25, 00.35 "Бізнес"
06.30 Т/с "Кулагін та Партнери"
06.55 Т/с "Комісар Рекс"
09.00 Х/ф "Вдалий обмін"
11.15 "Нез'ясовно, але факт"
12.50, 23.20 "Битва екстрасенсів. Протистояння шкіл"
13.55 "Чужі помилки. Хрещений батько"
14.55 "Давай одружимося"
16.55 "Неймовірні історії кохання"
18.00, 22.00 "Вікна-Новини"
18.15, 22.20 Т/с "Анатомія Грей"
19.10 "Правила життя. Битва дієт"
20.10 "Чужі помилки. Вбити вченого"
21.25 Т/с "Кулагін і Партнери"
00.25 "Вікна-Спорт"
00.55 Х/ф "Дні Турбіних"

Новий канал

05.55 Т/с "20 божевільних років"
06.15 Т/с "Акула"
07.00, 07.35, 08.35 "Підйом"
07.30, 08.30, 19.20, 01.05 Погода
09.00 Даєш молодь
09.15 Х/ф "Кара небесна"
11.35, 19.25 Т/с "Солдати-16"
12.50, 14.50 Т/с "Друзі"
13.30, 19.00, 00.45 Репортер
13.35 М/с "Сильвестр і Твітті"
13.55 М/с "Сімейка Аддамсів"
14.30, 15.50 Teen Time
14.35 Т/с "Триматися до кінця"
15.55, 20.25 Т/с "Бальзаківський вік, або Всі мужики сво..."
16.50, 21.45 Т/с "Татусеві дочки"
18.00, 22.50 Т/с "Щасливі разом"
19.15, 01.00 Спортрепортер
23.30 Т/с "4400"
01.10 Х/ф "Вогонь і лід"
02.35 Третій зайвий
03.15 М/с "Мій друг мавпа"

ТЕТ

06.30, 02.30, 03.30, 04.30, 05.30 "7 VJ"
07.00, 02.00, 03.00, 04.00, 05.00, 06.00 "Сьоме небо"
07.30, 19.30 "Дом-2"
08.30 Ранковий мультик
09.00 "Пустотливі пальчики"
09.30 М/с "Нічні пригоди", 23 с.
10.00 М/с "Мумії повертаються", 14 с.
10.30, 00.30 "Дивись, хто прийшов!"
11.00, 16.00 "Фактор страху"
12.00 Т/с "Баффі-переможниця вампірів", 31 с.
13.00 "Давай одружимося"
14.00 "Ціна кохання"
15.00 М/с "Бешкетник Денніс, 16-17 с.
17.00 Т/с "Баффі-переможниця вампірів", 32 с.
18.00 Т/с "Чи боїшся ти темряви?"
18.30 "Єралаш"
20.30 Т/с "Універ".
21.30 Т/с "Секс і місто", 32 с.
22.00 "Вікна"
23.00 "Дом-2". Спецвипуск
23.30 Т/с "Клуб", 32 с.
01.00 "Таємниці долі"
02.45, 03.45, 04.45, 05.45 "Сім новин"

НТН

06.00 "Історія українських земель"
06.50 Х/ф "Племінник, або Російський бізнес - 2"
08.40, 11.00, 19.00, 21.30, 00.00, 02.30, 05.10 "Свідок"
09.00, 22.00 Т/с "CSI: Маямі"
10.00, 23.00 Т/с "Закон і порядок"
11.20 Т/с "Інспектор Деррік"
12.35, 00.30 Т/с "Суто англійські вбивства"
14.35, 19.25 Т/с "Меч"
16.45 Х/ф "Каїр-2" викликає "Альфу"
18.25 "Речовий доказ". Шлюбні аферисти
02.55 Т/с "Лас-Вегас"
03.40 "Речовий доказ"
04.10 "Правда життя"
05.35 "Легенди бандитської Одеси"

Тоніс

05.50, 12.10 Морський відеожурнал
06.10, 18.40, 23.40, 03.50 "Життя"
06.30 Переможний голос віруючого
07.00, 12.00, 15.40, 23.15 Світські хроніки
07.10 Медицина
07.20, 18.30, 20.30, 23.30, 03.40, 05.50 "24 години"
07.35, 23.50 Press Огляд
07.40 Солодка казка
08.00, 20.55 Атлас відкриттів
09.50, 15.00, 02.15 Твій хіт
10.55 М/ф
13.00 Погляд у майбутнє
15.25 Екстремікс
15.50, 22.55, 02.30 Таємниці, магія та чаклунство
16.50, 22.30 Медичний детектив
17.50 Кордони
18.50, 23.55 Погода
18.55, 02.50 Адреналін
20.00, 04.00, 05.05 Сильні світу сього
21.50 Круїз
00.00 Таємниці долі
03.55 Служба розшуку дітей
04.20 Остарбайтери
05.25 Спецпроект

ТРК Україна

06.00, 07.40, 05.25 Срібний апельсин
06.30, 17.00, 19.00, 03.30 Події
06.40, 17.12, 19.20, 03.50 Спортивні події
06.50, 17.15, 04.00 Критична точка
08.00 Т/с "Слід", 165 с.
08.55 Т/с "Безмовний свідок"
10.00 Т/с "Глухар - 2", 23 с.
11.00 Х/ф "Подзвони в мої двері" (закл. с.)
13.00 Т/с "Платина", 6 с.
14.00 Т/с "Безмовний свідок - 3", 7 с.
14.40 Т/с "Слід", 166 с.
15.35, 03.00 Щиросерде зізнання
16.00 Федеральний суддя
18.00 Т/с "Колись прийде кохання", 250 с.
19.30 Шустер Live
20.20 Т/с "Глухар - 2. Продовження", 29 с.
21.20 Т/с "Бомж", 4 с.
22.20 Х/ф "Параграф 78: Пункт 2"
00.20 Т/с "Слід", 141 с.
01.15 Х/ф "Інший світ - 2: Еволюція"
04.40 Т/с "Мамо, я кілера люблю" (закл. с.)

М-1

07.00, 08.00, 08.40 Guten Morgen!
07.30, 17.30 Флінстоуни
08.30, 19.55 Булки
09.00 Hollywood Buzz
09.30, 10.10, 12.10, 14.10, 17.00, 18.10, 19.30, 21.30, 22.40, 00.10 Хіти Non-Stop
10.00, 12.00, 14.00, 18.00, 22.30, 00.00 eMOneNews
11.00, 20.00 CoolBaba.cc
13.30, 19.00 Новіє Рускіє Горкі
15.00 Чіпси-чікси-лавандос
21.00 Behind the Scenes weekly

Мегаспорт

06.00, 23.55 Покер. World Poker Tour
07.40 In версія. Григорій Крісс
08.20 Неспортивне життя. Олена Жупіна
09.00, 21.00 Професійний бокс
11.50, 23.00 Бої без правил
13.00, 20.00 Професійний бокс. KOTV Classics
14.00 Дзюдо. Чемпіонат світу. Роттердам, Нідерланди. Фінали
15.00 Спортивні танці. "Kyiv Open". Ювенали Стандарт
16.00 Покер. Professional Poker Tour
18.05 Відверто про футбол
19.15 Дзюдо. Гран-прі Південної Кореї. Огляд
02.00 Дзюдо. Чемпіонат світу. Роттердам, Нідерланди
04.00 Хокей. Ліга Чемпіонів 2008-2009. "Металург" (Росія) - "Цюрих" (Швейцарія)

м. Тернопіль ТВ-4

06.00, 10.00, 18.00 "Гра в кохання"
06.45, 10.45, 09.15 Ранковий фітнес
07.00, 16.00, 19.00, 22.00, 00.30 Провінційні вісті. Тиждень
07.30, 18.50, 20.55, 22.30, 01.00 Оголошення. Бюро знахідок
07.35 "Захищена якість"
08.00 Телевізійна служба "Милосердя"
08.30 Переможний голос віруючого
09.00, 00.15 Час-Тайм
09.30 Дитяча програма "Чарівний ключик"
11.00, 16.10 Дитяча година
12.00 Леді SP+
12.30 "Тільки тут"
13.00 "Гал-кліп"
13.30, 17.00 "Адреналіновий вибух"
14.00 "TV-торія"
17.30, 03.00 4-й квартал
19.30, 03.30 "Здорово-кольорово"
20.00 Наші вітання
21.00, 02.00 Межа правди
22.35, 04.00 Х/ф "1200"

ІНТБ

07.00, 07.35, 08.35, 16.40 Мультсалон
07.05, 08.10, 17.25 "Сінема"
07.15, 08.15 Новини. Новин з павутини. Погода. Гороскоп. Хронограф. Афіша
09.00, 11.00, 12.00, 13.25, 14.15, 22.25 Український хіт
10.00 Новини. Новин з павутини. Погода. Гороскоп. Хронограф. Афіша. Телебіржа
10.30, 16.00 Дитяча програма "Капітошка"
11.15 "Сінема"
11.20 "Подоляни"
13.00, 15.00, 17.00 Новини. Новин з павутини. Хронограф. Афіша. Телебіржа
14.00, 18.15 "Про сім'ю"
15.30, 19.30 Д/с "Феєрія мандрів"
17.30, 21.00 Д/с "Загадки археології"
18.30, 22.00, 23.30 Новини. Новини з павутини. Погода. Гороскоп. Хронограф. Афіша. Телебіржа
19.05 "Слід"
20.00 "За і проти"
20.30 Новини. Телебіржа
20.50 Дитяча казка "Сонники"
21.30 "Милосердя"
21.50 "Знай наших"
23.00 "Паті Лайф"
00.00 Подих 80-тих
01.00 Саркофаг
02.00 Електростанція
04.00 До півночі далеко
05.00 Кімната відпочинку

м. Тернопіль ТТБ

07.30, 13.10, 19.20, 22.20, 23.05 Погода
07.35, 13.00, 16.00, 19.00, 21.30 "Вісті ТТБ"
07.55, 15.50 "Пісні нашого краю"
08.00-10.00, 20.30 "Час країни"
10.20 Телеекскурсія. о. Сиваш
10.25, 13.15, 22.25 "На музичній хвилі"
10.30 "Я хочу сказати"
10.45 "На гостину до "Орисі"
11.00 "Портрети дикої природи". (Австралія)
11.20 "В об'єктиві ТТБ"
11.25 "Літопис ". (Уроки історії. Декабристи)
12.00 Телепортрет . "Старець Феофіл"
12.15 "Моє фольклорне Тернопілля". ("Стрітення")
12.30 "Україна невідома". (Змійові вали)
12.45 "Євроінтеграція - шлях у завтра"
13.20 "Кредо. Художник Іван Марчук". ч. 1
13.45 "Мотоциклом на Памір"
13.55 Х/ф "Гостя з майбутнього". 1 с.
15.00 Мультклайдоскоп
16.10 Передачі ДТРК "Всесвітня служба УТР"
19.25 "Тема пік"
19.30 Програма для іменинників "Пісня в дарунок"
19.40 "Калинові мости. Українці Придністров'я"
20.00 "Консультує лікар"
20.45 "Вечірня казка"
21.00 В об'єктиві ТТБ
21.05 "Україна невідома". (Як народжувалася держава)
21.20 "Майстри українського живопису". О. Дробот
21.50 Телезамальовка
22.00 "Відлуння Бабиного Яру"
22.30 "Велети духу і слави. Українська місія"
22.35 "Літопис ". (Уроки історії. Пилип Орлик)

ОРТ международное

05.00, 09.00, 12.00, 15.00, 18.00, 04.00 Новости
05.05, 09.15 "Доброе утро"
09.30 "Малахов+"
10.30, 02.20 "Модный приговор"
11.25 "Контрольная закупка"
12.35 "Участок"
13.25, 01.35 "Детективы"
14.00 Другие новости
14.25 "Понять. Простить"
15.35, 04.05 Т/с "Монтекристо"
16.30 "Спальный район"
17.00 "Федеральный судья"
18.30, 03.10 "Давай поженимся!"
19.20, 01.00 "След"
20.00 "Пусть говорят"
21.00 "Время"
21.30 Т/с "Вербное воскресенье"
22.30 "Станислав Жук. Великий одинокий"
23.30 Х/ф "Утренние поезда"

ОРТ 1 канал

07.00, 10.00, 13.00, 16.00, 19.00, 06.00 Новости
07.05, 10.15 "Доброе утро"
11.05 "Малахов+"
12.00, 03.20 "Модный приговор"
13.20 "Контрольная закупка"
13.45 "Участок"
14.30, 02.50 "Детективы"
15.00 Другие новости
15.25 "Понять. Простить"
16.35, 05.10 Т/с "Монтекристо"
17.30 "Спальный район"
18.00, 04.15 "Федеральный судья"
19.30 "Давай поженимся!"
20.20, 02.10 "След"
21.00 "Пусть говорят"
22.00 "Время"
22.30, 06.05 Т/с "Вербное воскресенье"
23.30 "Станислав Жук. Великий одинокий"
00.20 Х/ф "Утренние поезда"

РТР

04.00 "Утро России"
04.30 XXI Зимние Олимпийские игры в Ванкувере. Фигурное катание. Пары. Произвольная программа
08.05 "Старые русские бабки. Никитична - Маврикиевна"
09.00 Т/с "Срочно в номер-2"
10.00, 13.00, 16.00, 19.00 Вести
10.30, 13.30, 15.40 Местное время. Вести-Москва
10.50 Т/с "Тайны следствия"
11.45 Т/с "Территория красоты"
12.40, 15.30, 03.45 Вести. Дежурная часть
13.50 Т/с "Вызов". "Предсказание"
14.45 "Суд идет"
16.30 Т/с "Кармелита. Цыганская страсть"
17.20 Т/с "Ефросинья"
18.05 Т/с "Слово женщине"
19.30 Местное время. Вести
19.50 "Спокойной ночи, малыши!"
20.00 Т/с "Райские яблочки. Жизнь продолжается"
21.50 "Золото для партии. Хлопковое дело"
22.40 XXI Зимние Олимпийские игры в Ванкувере. Биатлон. Гонка преследования. Мужчины
23.25 "Вести+"
23.45 Х/ф "Плачу вперед!"
01.55 Т/с "Большая любовь - 3"
02.55 Т/с "Пропавший"

РТР планета

05.00 "Утро России"
09.05, 00.25 "Старые русские бабки. Никитична - Маврикиевна"
10.00, 13.00, 16.00, 19.00 Вести
10.25 Т/с "Неотложка"
12.05, 22.10 Т/с "Две стороны одной Анны"
13.25 Вести-Спорт
13.35, 01.35 "Суд идет"
14.20, 19.45 Т/с "Райские яблочки. Жизнь продолжается"
16.30 Местное время. Вести-Москва
16.50, 01.10 "Кулагин и партнеры"
17.15, 02.35 Т/с "Кармелита. Цыганская страсть"
18.05, 03.20 Т/с "Однажды будет любовь"
21.25, 04.05 "Золото для партии. Хлопковое дело"
23.05 "Вести+"
23.20 Х/ф "Адам женится на Еве", 2 с.

НТВ

04.55 Т/с "Графиня де Монсоро"
06.00 "Сегодня утром"
07.30 Квартирный вопрос
08.30 Чистосердечное признание
09.00, 12.00, 15.00, 18.00, 22.15 Сегодня
09.20 "Средний класс"
10.00 Т/с "МУР есть МУР"
11.00 Суд присяжных
12.30 Т/с "Закон и порядок"
14.30, 17.30 Обзор. Чрезвычайное происшествие
15.30 Т/с "Возвращение Мухтара-2"
18.30 Т/с "Медвежий угол"
20.30 Т/с "Агент особого назначения"
22.35 "Главный герой представляет"
23.25 Главная дорога
00.00 Х/ф "Алмаз режет алмаз"
01.45 Х/ф "Нечисть"
03.25 Х/ф "Осиное гнездо"

НТВ мир

06.00, 09.00, 12.00, 15.00, 18.00, 22.15 Сегодня
06.10 Сегодня утром
07.30 Едим дома!
08.00 "Жестокие тайны прошлого". "Резня эпохи бронзового века"
08.30 "Эксклюзив". "Нина Дорошина. "И смех, и слёзы!"
09.25 Средний класс
10.05 Квартирный вопрос
11.05 Т/с "Литейный". "Охота"
12.40 Т/с "Город соблазнов", 46 с.
13.35 Т/с "Глухарь". "Гость рабочий"
14.30, 18.35, 02.05 Обзор. Чрезвычайное происшествие
15.35 Чистосердечное признание
16.05 Т/с "Возвращение Мухтара". "Девятый маршрут"
17.00, 00.20 Т/с "УГРО-2". Ф. 1. "Выбор", 2 с.
19.00 Т/с "Таинственный остров". "Смерть в семье"
19.30 "Дела семейные"
20.20 Т/с "Город соблазнов", 47 с.
21.15 Т/с "Глухарь". "Волчья стая"
22.40 Т/с "Литейный". "Игра он-лайн"
23.35 "Главный герой" представляет
01.15 "Политические убийства". 5 с. "Смерть в Стокгольме. Кто убил Улофа Пальме?"

НТВ Наше кино

05.00 "Отражение в зеркале"
06.25 "Непобедимый"
07.55 "Софья Ковалевская"
09.40 М/ф "Пер Гюнт"
10.15 "Центровой из поднебесья"
12.00 Т/с "Сыщики-2". 6 с. "Жара"
13.00, 21.00 "Дни затмения"
15.25, 23.25 "Папиросница от Моссельпрома"
16.50, 00.50 "Аквананвты"
18.15, 02.15 "Разные судьбы"
20.00, 04.00 Т/с "Сыщики-2". 7 с. "Огонь небесный"

RTVI

06.00, 18.08 "Особое мнение", "Экономические новости"
07.00 М/ф
08.00 "Вечерние новости из Америки"
09.00 Т/с "Я научу тебя любить", 105 с.
10.00 Т/с "Авантюристка. Белый пиар", 4 с.
11.00 "Окно в Европу"
11.30 "Американский ликбез"
12.00 "Цена победы"
13.00 Х/ф "Всегда со мною"
15.00, 02.00 Т/с "Я научу тебя любить", 106 с.
16.00, 18.00, 19.00, 20.00 "Анонс"
16.08, 01.00 "Особое мнение"
17.00, 05.00 Т/с "Шторм", 150 с.
19.07 "Клинч"
20.07, 04.00 "Лукавая цифра"
21.00, 03.00 Т/с "Авантюристка. Белый пиар", 5 с.
22.00 "Сейчас в мире"
23.00 Х/ф "Незнакомый наследник"

REN-TV

05.00 "Неизвестная планета": "Тайны индийских йогов", 2 ч.
05.30, 10.00 "Час суда"
06.30, 12.00 "Званый ужин"
07.30, 19.00 Т/с "Меч"
08.30, 11.30, 15.30, 18.30 "24" Информационная программа
09.00, 17.30, 22.00 "В час пик"
11.00 "Фантастические истории": "Нечистая сила"
13.00, 20.00 Т/с "Солдаты. Дембель неизбежен!"
15.00, 02.35 "Детективные истории": "Жиголо"
16.00 "Громкое дело": "Голливуд", 1 ч.
17.00 "Фантастические истории": "Проклятые судьбы"
22.30 "24" Итоговый выпуск
23.00 "Громкое дело": "Голливуд", 2 ч.
00.00 Х/ф "Полуночный экспресс"
01.45 "Военная тайна"
03.00 Т/с "Медики"
03.50 "Неизвестная планета": "Тайны индийских йогов", 1 ч.
04.15 Ночной музыкальный канал

TVCI

06.00 "Настроение"
08.15 "Энциклопедия". Чингисхан
08.25 "Народ хочет знать". Ток-шоу
09.25, 18.05, 00.30 Т/с "Исцеление любовью"
10.10, 18.50 "Особая папка"
10.50 "Крестьянская застава"
11.15, 20.15 "Приключения капитана Врунгеля"
11.30, 14.30, 17.30, 20.30 События
11.45, 02.00 "Поэтический театр Романа Виктюка". Алла Коженкова
12.10, 01.15 Т/с "Родные люди"
12.55, 21.55 Д/с "Неприрученная природа Австралии"
13.20 "Момент истины"
14.00 Провинциальные музеи России. "Над озером седым"
14.55 Д/ф "Миллионеры на льду"
15.35 "21 кабинет"
16.05, 02.25 Т/с "Женщина-полицейский"
16.55, 04.45 В центре внимания
17.50, 05.40 "Репортер"
19.30, 03.15 Т/с "Волчица"
21.05 Лицом к городу
22.25, 04.00 Т/с "Мужчины не плачут"
23.10 Д/ф "Страхи большого города"
00.00 События. 25-й час
05.15 Провинциальные музеи России. "Калуга - Марс"

ТНТ

05.00 "Необъяснимо, но факт" - "Призраки замков"
06.00 "Такси"
06.35 М/с "Жизнь и приключения робота-подростка", 17 с.
07.00 М/с "Крутые бобры", 11 с.
07.30, 08.00, 00.00, 00.30 Т/с "Друзья"
08.30, 09.00, 19.00, 19.30 "Универ" Ситком
09.30, 10.00, 17.30, 18.00 "Счастливы вместе" Комедия
10.30 М/с "Детки подросли", 8 с.
11.00 М/с "Настоящие монстры", 9 с.
11.30 М/с "Котопес", 56 с.
12.00 М/с "Как говорит Джинджер", 14 с.
12.30 Т/с "H2O. Просто добавь воды"
13.00 "Саша + Маша" Комедия
13.30 "Женская лига" Комедия
14.15 Х/ф "Астерикс и Обеликс против Цезаря"
16.30 "Барвиха" Молодежная драма
18.30 "Женская лига: парни, деньги и любовь" Комедия
20.00 Х/ф "Астерикс и Обеликс: миссия Клеопатра"
22.00 "Дом 2. Город любви"
23.00 "Дом-2. После заката". Спецвключение
23.30 "Секс" с Анфисой Чеховой"
01.00 "Дом-2. Про любовь"
01.55, 02.55 "Комеди Клаб"
03.50 "Ребенок-робот-2"
04.50 "Саша + Маша". Лучшее. Комедия
05.00 Окончание программы

МУЗ-ТВ

04.00, 06.30, 12.15, 15.50, 23.30 "МузТВ хит"
06.00, 12.00, 17.45, 22.50 PRO-Новости
06.15, 09.05, 19.55 М/ф
09.30 "10 самых..."
10.00 "Жена напрокат"
11.00 "Мафия"
13.00, 21.00 "90210. Новое поколение"
13.50, 18.55 "Звезды зажигают"
14.50 "Jet Groove"
15.20 "ZOOM"
17.15, 23.00 "Продюсер Паркер"
18.00, 21.55 "Топ-модель по-американски"
20.30 "100 лучших шоу всех времен"

OTV

00.00 OTV-ЧАТ
02.00, 02.50, 04.50, 05.15, 05.50, 06.40, 07.50, 08.15, 10.15, 10.50, 11.20, 12.50, 13.15, 14.50, 15.50, 16.15, 19.15, 19.50, 20.20, 21.50, 22.15 Interactive
02.45, 04.45, 05.45, 07.45, 10.45, 12.45, 14.45, 15.45, 19.45, 21.45 Національний хіт-парад
05.00, 08.00, 10.00, 13.00, 16.00, 19.00, 22.00 O-TV Every Day
06.00 Мультисвіт
11.00 Bon Appetit!
20.00 Free Time

К-1

06.50 "Жіноча ліга"
07.30 "Обережно, Задов!"
08.40 "Слава Богу, ти прийшов!"
09.50, 22.00 Т/с "Мертва зона"
10.50, 23.00 Т/с "Полтергейст"
11.50 Т/с "Солдати"
13.50, 19.00 Т/с "Відблиски"
16.00, 21.00 "Таємні знаки"
17.00, 00.00 Т/с "Зоряна брама"
02.00 "Нічне життя"
05.45 Х/ф "Інспектор Лосєв" с.

РЕТРО

05.00, 17.01 Портреты во времени
05.07, 08.31, 11.25, 14.59, 17.07, 20.07, 23.22, 02.55 XX век с Дмитрием Дибровым

05.14 Х/ф “Темная сторона солнца”
06.51, 08.38, 13.15, 14.39, 19.59, 20.42, 01.32, 02.45 Ретроспектива
06.59 Х/ф “Человек-амфибия”
08.59 Песня года-80
11.00, 22.56 Эта неделя в истории
11.32 Х/ф “Альфредо, Альфредо”
13.23 Телеспектакль. “Кошка на радиаторе”
14.13 Х/ф “Как он лгал её мужу”
15.06 Beatclub и Musikladen
16.02 Лучшее из программ Битклуб и Мюзикладен
17.14, 18.55 Х/ф “Мне 20 лет”
20.14 Км/ф “Бабочка”
20.25 Км/ф “Лимонный торт”
21.01 ЛИНИИ ЖИЗНИ
23.29 Модильяни
01.40 Д/ф “10 февраля незадолго до трех часов пополудни”
01.56 Д/ф “Физик”
02.06 Ты и я
02.22 Х/ф “Глубокие родственники”
03.02 Д/ф “Поющие гитары”
03.29 Х/ф “В Москве проездом”

Enter-фільм

06.05, 13.00, 18.30, 23.20 “SMS-голосование”
06.20, 16.15 “Детский сеанс”
08.45, 23.40 “Киноляпы”
09.45, 02.00 Х/ф “Котовский”
11.40, 13.40, 15.45, 18.10 “Витрина-ТВ”
12.25, 18.55 “Саундтреки”
14.15 Х/ф “Обратной дороги нет”, 1 с.
19.30 Х/ф “Обратной дороги нет”, 2 с.
21.05 “Вечерняя сказка”
21.30 Х/ф “Пленники Рутанги”.
00.25 Х/ф “Разыскивается”.
03.55 Х/ф “Кащей Бессмертный”

КІНО

06.00, 04.15 М/фЗА
06.30, 08.30 “Скала Фрэглов”
07.00, 16.30 М/с “Эй, Арнольд”
07.30, 17.00 М/с “Легенда дракона”
08.00, 16.00 М/с “Злюки-бобры”
09.00, 04.30 “Шоу Бэнни Хилла”
10.25, 05.00 Такси
11.00, 15.00 Т/с “Приключения Конана”
13.00 Тайны судьбы
17.30, 20.30 Т/с “Говорящая с призраками”
18.30 Т/с “Затерянные”
21.30 Х/ф “Благочестивая куртизанка”
23.45 Секс с Анфисой Чеховой
00.25 Х/ф “Торговец Хорни”
02.05 Х/ф “Страх над городом”

Телеклуб

19.00 Т/с “Сердцу не прикажешь”, 151 с.
20.00 Т/с “Цвет пламени”, 1 с.
21.00 Т/с “Бандитский Петербург”. ф.1. “Барон”, 1 с.
22.00 Х/ф “Где ты был, Одиссей?”, 1 с.
23.30 Х/ф “Где ты был, Одиссей?”, 2 с.
01.00 Т/с “Сердцу не прикажешь”, 152 с.
02.00 Т/с “Цвет пламени”, 2 с.
03.00 Т/с “Бандитский Петербург”. ф.1. “Барон”, 2 с.

СТС

05.00 Т/с “Джинн дома”
05.55 М/с “Смешарики”
06.00 М/с “Скуби Ду”
06.30, 08.30, 15.30, 18.00 Т/с “Папины дочки”
07.30, 19.00 Т/с “Воронины”
08.00, 22.50, 23.00 Т/с “6 кадров”
09.00, 20.00 Т/с “Маргоша”
10.00 Т/с “Моя прекрасная няня”
11.00, 16.30 Т/с “Галилео”
11.30 Т/с “Шаг за шагом”
12.30 М/с “Трансформеры. Кибертрон”
13.00 М/с “Лизун и настоящие охотники за привидениями”
13.30 М/с “Анимания”
14.00 М/с “Приключения Джеки Чана”
14.30 Т/с “Сабрина - маленькая ведьма”
15.00 Т/с “Настоящий Арон Стоун”
17.30 Т/с “Даёшь молодёжь!”
21.00 Х/ф “Харли Дэвидсон и ковбой Мальборо”
23.30 “INTERсеть”
00.30 Х/ф “Сидней”
02.25 Т/с “Зачарованные”
04.00 М/с “Космические охотники на дорков”

Hallmark

23.10 “Следствие ведет Да Винчи”
00.00 “Отдел мокрых дел”
00.50 “Договор”
02.30, 07.25 “МакБрайд: Убийство за полночь”
04.10 “Неприрученные”
05.00, 10.20 “Дочери Маклеода”
05.50 “Дети моего сердца”
08.50 “Убийство без осуждения”
11.10, 14.20, 19.10 “Дефективный детектив”
12.00 “Ее роковой недостаток”
13.30, 18.20 “Зачарованные”
15.10 “Все что захочешь”
16.50 “Загадать желание”
20.00 “Поцелуй невесту”
21.35, 22.25 “Настоящие домохозяйки Нью-Йорка”

zone reality

07.00, 12.00, 19.10 За гранью понимания
07.55, 13.15 Чудесные истории о животных
08.40, 14.05 Путешествие в неизведанное с Джоном Эдвардсом
09.30, 16.10, 20.50 Природоохранные силы
09.55, 14.55 Законы Лас-Вегаса
10.20, 17.25, 05.15 Пограничный контроль
11.10, 18.15, 06.05 Реанимация: о чем мы не знаем
12.45 Грязные материалы
15.20, 20.00, 04.25 Полицейские будни
16.35 Городские медики
21.15, 01.00, 21.40, 01.25 Криминалисты
22.05, 01.50 Следствие ведут экстрасенсы
22.55, 02.40 Женщины-заключенные
23.50, 03.40 Власть, привилегии и правосудие
00.35 Вещественное доказательство

Discovery

07.00, 13.15 Джон, Кейт и восемь детей. День Мейди
07.25, 13.40 Джон, Кейт и восемь детей. Домашние обязанности
07.55, 14.05, 08.20, 14.30 Жить непросто людям маленького роста! Назад в Ирак
08.50 Пока тебя не было. Феникс. Городские мамаши
09.45, 05.45 Самые богатые люди Европы. Как заработать деньги
10.40, 04.05 Солнце, море, стройка. Франция
11.05, 04.30 Супервиллы. Вопрос вкуса
11.30 Повар на дому. Ник
11.55 Оденься к свадьбе. Покупать или нет
12.25, 17.50, 22.00, 03.10 Это лучше не носить
14.55 Лос-Анджелесские чернила. С возвращением, Кэт!
15.45, 04.55 Пока тебя не было. Толлсон. Рейс номер 411
16.35, 06.35 Отремонтируй и продай. Джон и Деметра
17.00 Повар на дому. Волшебник Майк
17.25 Оденься к свадьбе. Что хочет девушка
18.40 Майамские чернила. Плохой характер Эйми
19.30, 23.40 Джон, Кейт и восемь детей. Волосы дыбом
20.20, 00.30 Жить непросто людям маленького роста! Диплом
20.45, 00.55 Жить непросто людям маленького роста! Мичиганские рыцари
21.10, 02.15 Лос-Анджелесские чернила. А работать-то негде
22.50 Майамские чернила. Специализация Кэт
01.25 Коррекция веса. Семейная клиника. Ожирение и дети

NATIONAL GEOGRAPHIC

05.00 Сигнал спасения - красный: Огненный шторм
06.00, 14.00 Самые опасные животные: Коста-Рика
07.00, 12.00 Злоключения за границей: Малолетний контрабандист
08.00, 13.00 Граница: В осаде
09.00, 15.00 Темная сторона шимпанзе
10.00, 04.00 Взгляд изнутри: Переезд Авиашоу
11.00 Секунды до катастрофы: Авиакатастрофа в Нью-Йорке
11.30 Реальность или фантастика? Снежный человек
16.00 Грандиозные переезды: Старинные дома
17.00 Взгляд изнутри: Операция “Лесной пожар”
18.00 Суперсооружения: Ледяной отель
19.00, 01.00 Секунды до катастрофы: “Титаник”
19.30, 01.30 Реальность или фантастика? НЛО
20.00, 23.00, 02.00 Инженерные идеи: Аэропорт Гонконга
21.00, 00.00, 03.00 Труднейший в мире ремонт: Час-пик
22.00 С точки зрения науки: Вселенная Хоукинга

Discovery

05.00, 12.45 Пятая передача
05.25, 05.55, 13.15, 13.40, 02.45 Молниеносные катастрофы
06.20, 14.10 Выжить любой ценой
07.15, 17.00, 01.50 Разрушители легенд
08.10 Изобрести будущее
09.05, 18.00, 03.10 Интересно обо всем
09.35, 18.30, 03.40 Из чего это сделано?
10.00, 15.05, 21.00 Мега-стройки
10.55, 16.00, 23.00 Крутой тюнинг
11.50 Американский чоппер
19.00, 00.55 Крутые взрывы
20.00 Гигантские стройки
22.00 Дикие и опасные
00.00, 00.25, 04.05, 04.35 В мире машин

Discovery - science

07.00, 15.55 Супер-войны на свалке. Поезд-ракета
08.00, 12.40, 03.50 Крутые жизненные повороты. Меня спас Терминатор
09.00, 13.35 Гигантские корабли. Корабль MV Resolution
09.55, 15.25, 04.45 Как это работает?
10.20 Помешанные на трюках. Серфинг на вертолете
10.50 Машина-робот
11.45, 05.10 Эти экологичные машины
12.10, 05.40 За гранью
14.30, 00.30, 06.10 Загрузка. Подлинная история интернета. Власть народу
16.50 Головоломы
17.45, 23.40 Китайцы творят чудеса. Мост в Ханчжоу
18.40, 22.00, 01.20 Гигантские стройки. Перестройка Гринсбурга. Архитекторы-экологи
19.30, 22.50, 02.10 Discovery. Проект. Земля? Голодный океан
20.20, 20.45 Как это работает
21.10 Разрушители легенд. Смертельная соломинка
03.00 Завтра и послезавтра

Animal Planet

07.00, 11.50, 16.25 SOS дикой природы
07.25, 12.15, 15.30 Ветеринарная скорая помощь
07.50 Территория животных
08.45, 09.10, 12.45, 13.10 Самые забавные животные планеты
09.40, 06.10 Отдел по защите животных
10.05, 20.10, 23.50, 04.25 Полиция Феникса: отдел по защите животных
10.55 Приключения Корвина. Спецвыпуск
13.40 Кошки-призеры
14.35, 05.20 Улица лемуров
15.00, 05.45 Обезьяньи проделки
15.55, 06.35 Ветеринары на марше
16.50 Отдел по защите животных. На переднем крае
17.20 Полиция Майами: отдел по защите животных
18.15, 22.00, 02.35 Собаки-полицейские
19.10, 00.45 Дэниел и наши кошки
21.05, 01.40 Дикие и опасные
22.55, 03.30 Полиция Филадельфии - отдел по защите животных

Охота и Рыбалка

05.00 Мастер рыболов
05.30, 17.25 Клевое место
06.00 Охота без границ 19. Охота на слона
06.45, 03.00 Диалоги о рыбалке. Народный проект
07.00 Нахлыст
07.30, 00.20 Планета рыбака
07.45, 23.35 Мир подводной охоты
08.00, 12.55, 16.15, 20.05, 00.50 Диалоги о рыбалке
08.25 Особенности охоты на Руси
08.55 Дичь и Охотник
09.25 Охота без границ 17. Могучий олень
10.15, 13.50, 17.10, 21.00, 03.15 Основной инстинкт
10.30 Мотолодки
11.00 Записки великого охотника
11.50 Календарь рыболова
12.20, 15.40, 19.30, 01.45, 04.35 Секреты охоты с Бейбом Винкельманом
12.40, 16.00 От нашего шефа
13.20 Гордон в засаде
14.05 Дичеразведение
14.35, 17.55, 21.45, 04.00 Секреты рыбалки с Бейбом Винкельманом
14.55 Нож
15.10 Личный опыт
16.40 Альманах странствий
18.15 Снасти
18.30 Амуниция и снасти
19.00 Под водой с ружьем
19.50 Охотничьи байки
20.30 Ни пуха, ни пера
21.15 О собаках
22.05 Ружье
22.20 Американская рыбалка
22.50 Охота без границ 14. Косуля. Трофеи-чемпионы
23.50 Подводная охота
00.35 Трофеи, вкусно и быстро
01.15 Следопыт
02.05 На крючке
02.20 Охота без границ 12. Охота на оленя в Англии
03.30 Оружие охоты
04.20 Мастер-класс

DRIVE

05.00, 03.45 Группа разбора
05.30, 17.00, 20.30, 23.00, 00.15 Мотодизайн
05.35, 12.00 Автоособенности
06.05 Чемпионат Европы по картингу. Третий этап, Франция
06.30, 11.55, 15.25, 23.55, 02.30 Пит-стоп
06.35, 17.05, 20.35, 00.00 50 машин, которые стоит попробовать
06.50, 09.55 Ретро авто
07.20, 21.20, 00.50 Автомобильные истории
07.45 Мотоособенности
08.15, 22.15, 01.45, 04.45 Автомедиа
08.30 Тест драйв в Нью-Йорке
09.00, 12.30 Top Gear
10.25, 13.55 Автомир
10.50, 14.20 Снимая на ходу
11.05, 14.35 Обгоняя время
13.25 Лучшие машины мира
15.30 Внедорожники
16.00 Встречное движение
16.30 Автодрайв
17.20 Мой гараж
17.50 Контрольная поездка
18.30, 20.50 Мотодрайв
19.00 Тюнинг
19.30 WTCC. Обзор девятого этапа (Ошерслебен, Германия)
20.00 WTCC. Взгляд изнутри (Ошерслебен, Германия)
21.45 Форсаж
22.30 Это вы можете
23.05 Формула-мастер. Четвертый этап. Вторая гонка, Брэндс-Хэтч
00.20 Pro moto
01.15, 02.00 Байки от байкеров
02.35 IRC. Обзор восьмого этапа (Ралли Барум, Чехия)
03.05 Рулевая тяга
04.15 Персона

EXTREME

01.00, 01.30, 10.00, 10.30, 14.00, 14.30, 21.00, 21.30 Ride Guide Snow 2007 - Зимние экстремальные виды спорта
02.00, 23.00 Ударная группа - Программа о боевых искусствах
03.00 LG Action Sports World Championships - Соревнования по скейтборду и BMX в различных городах Европы
04.00, 04.30, 13.00, 13.30, 19.00, 19.30 Ticket To Ride - 2009 - Соревнования по сноубордингу в Европе
05.00, 05.30, 07.00, 07.30, 11.00, 11.30, 15.00, 15.30 Sacred Ride - Соревнования по сноубордингу
06.00, 08.30, 09.00, 16.30, 17.00, 00.00 Ski P. I. G Series
08.00, 12.00, 12.30, 16.00, 20.00, 20.30 I-Ex 2 - Разные виды экстремального спорта
18.00, 22.00 Fim World Supermoto 2008 - Чемпионат по мотоспорту

Euro Sport

04.00, 07.40 Конькобежный спорт. Мужчины. 500 м. Зимние Олимпийские игры (Ванкувер, Канада)
04.45, 06.15, 09.25, 13.30, 17.30 Фигурное катание. Пары. Произвольная программа. Зимние Олимпийские игры (Ванкувер, Канада)
06.00, 02.00 Санный спорт. Женщины. Зимние Олимпийские игры (Ванкувер, Канада)
07.00 Сноуборд. Мужчины. Сноубордкросс. Зимние Олимпийские игры (Ванкувер, Канада)
07.30, 08.15, 09.15 Зимние Олимпийские игры. Новости
08.25, 12.00, 16.30, 21.30 Лыжные гонки. Индивидуальные соревнования. 15 км. Зимние Олимпийские игры (Ванкувер, Канада)
11.00, 15.00 Лыжные гонки. Женщины. 10 км. Зимние Олимпийские игры (Ванкувер, Канада)
13.00, 16.00, 19.00 Зимние Олимпийские игры. Финишная прямая. Журнал
19.30 Зимние Олимпийские игры. Обратный отсчет. Журнал
20.00, 21.15 Горные лыжи. Мужчины. Скоростной спуск и комбинация. Зимние Олимпийские игры (Ванкувер, Канада)
20.30 Биатлон. Женщины. Гонка преследования. Зимние Олимпийские игры (Ванкувер, Канада)
22.15 Сноуборд. Женщины. Сноубордкросс. Зимние Олимпийские игры (Ванкувер, Канада)
22.45 Биатлон. Мужчины. Гонка преследования. Зимние Олимпийские игры (Ванкувер, Канада)
23.30 Горные лыжи. Мужчины. Слалом и комбинация. Зимние Олимпийские игры (Ванкувер, Канада)
00.30 Конькобежный спорт. Женщины. 500 м. Зимние Олимпийские игры (Ванкувер, Канада)
02.30 Фигурное катание. Мужчины. Короткая программа. Зимние Олимпийские игры (Ванкувер, Канада)

Здоровье ТВ

05.00, 17.30 Клинический гипноз
05.30, 18.00 Панацея
06.00, 18.30 Я жду ребенка
06.35 История болезней
07.05 Курс лечения
07.40, 09.45, 00.10 Внимание, еда!
08.05 Я победил эту боль
08.40, 23.05 Сколько вам лет?
09.10, 23.35 Не выходя из дома
10.10, 00.35 Издержки производства
10.45 Большая пробежка “Медитация”
11.15, 01.40 Я расту
11.50, 16.35, 02.15 Правила здоровья
12.15, 02.40 Практика здоровья
12.50 Остаться в живых 2. Легкие
13.20, 15.25, 03.45 Наболевший вопрос
14.00, 04.25 Кабинет красоты
14.30 Секреты здоровья
14.55 Чувства человека 2. Зрение
16.05 Разоблачение продуктов
17.00 Ребенок родился
19.00 Тело человека
19.30 Нетрадиционная медицина
20.00 Школа разума
20.30 Будем здоровы!
21.00 ЛИНИИ ЖИЗНИ
01.10 Большая пробежка “Антистресс”
03.15 Остаться в живых 1. Почки

НТВ Детский Мир

05.00, 09.00, 13.00 Х/ф “Этот негодяй Сидоров”
06.05, 10.05, 14.05 М/с “Боцман и попугай”, “Сказка про лень”, “Кто поедет на выставку?”, “Шапка-невидимка”, “Кто сказал “мяу”?”
07.00, 11.00 М/ф “Кто самый сильный?”, “Мячик и мальчик”, “Как будто”, “Раз, два-дружно!”, “Огневушка-поскакушка”
08.00, 12.00 М/с “Супергерои”, “Немухинские музыканты”, “Кострома”
15.00 Х/ф “Хочу, чтоб он пришел”
16.00 М/с “Боцман и попугай”, “Ветерок”, “Шесть Иванов - шесть капитанов”, “Дядя Миша”, “Все наоборот”
17.00 М/ф “Дочь Солнца”, “Влюбчивая ворона”, “Зайка-зазнайка”, “Великое закрытие”
18.00 М/с “Супергерои”, “Мурзилка на спутнике”

Jetix

05.00, 12.35, 21.20 Лентяево
05.25, 12.10, 15.10, 23.50, 03.10, 03.35 Что с Энди?
05.50, 13.55, 22.10, 02.20, 04.00 Покемоны: Боевое измерение
06.15, 10.30, 20.30 Pucca
06.40, 11.45, 17.40, 21.45, 01.55 Монстер Бастер Клаб
07.05, 13.25, 18.55 Приколы на перемене
07.10, 14.45 Пауэр Рэнджерс
07.35, 10.55, 16.00, 18.05, 20.55, 23.25, 04.25 Кид vs Кэт
08.00, 08.25, 14.20, 20.00, 00.15, 00.40 Мир Квеста
08.50, 09.15, 19.00, 19.30 H2O: Просто добавь воды
09.40, 10.05, 16.25, 16.50 Чародейки
11.20, 15.35, 18.30, 23.00, 02.45 Jimmy Cool
13.00, 13.30, 17.15, 22.35, 01.05, 01.30 Тоталли Спайс
04.50 Shorts

МОЄ КІНО МОЄ КІНО МОЄ КІНО

Ольга Куриленко зніметься в Україні

Напарниця Джеймса Бонда у фільмі “Квант милосердя” – Ольга Куриленко – виконає головну роль у французькій кінострічці, присвяченій Чорнобильській аварії.

Фільм матиме назву “Земля забуття”. Сюжет розкриває особисту драму молодої жінки, доля якої пов’язана з Чорнобильською катастрофою. Режисером драми буде франуженка Мішель Боганім. Цікаво, що перша повнометражна стрічка Мішель – “Одесса, Одесса!” – була присвячена українським емігрантам.

За даними oKino.ua, Боганім вивчала книги і фільми про катастрофу, ретельно готувалася до зйомок. За задумом режисера, в процесі роботи над стрічкою уся знімальна група декілька днів проведе у Чорнобилі. Ольга Куриленко зазначила, що не відчуває страху через це, адже працюватиме у зоні відчуження недовго.

Французький режисер повідомила, що герої “Землі забуття” розмовлятимуть російською та українською, а акторський склад буде представлений українськими талантами. Також Мішель розповіла, що джерела фінансування стрічки остаточно невідомі.

Проект “Наша Russia” закриють

Шоумен Гарик Мартиросян оголосив про закриття проекту “Наша Russia” на телеканалі ТНТ, повідомляють “РИА Новости”. За його словами, фільм “Наша Russia. Яйця долі” стане фіналом пригод героїв скетчкому.

Чутки про закриття шоу вперше з’явилися в січні 2009 р. Тоді повідомляли, що двоє основних акторів шоу, Сергій Свєтлаков і Михайло Гапустян, вирішили не брати участі в проекті через творчу кризу, і п’ятий сезон шоу не зніматимуть. Пресслужба телеканалу ТНТ тоді спростувала цю інформацію.

Однак тоді ж Сергій Свєтлаков повідомив, що фіналом скетчкому стане повнометражний фільм “Наша Russia”, робота над яким майже закінчена. Та через кризу завершувати зйомки стрічки довелося восени 2009-го. Про це журналістам розповів Гарик Мартиросян.

Нагадаємо, продукт Comedy Club Production – шоу “Наша Russia” виходить на телеканалі ТНТ з 2006 р. За цей час відзняли 74 серії.

УТ-1

06.00 "Доброго ранку, Україно!"
06.00 Ранкова молитва
06.05 Православний календар
06.10, 07.00, 08.00, 12.00, 15.00, 18.00, 21.00 Новини
06.20, 07.20, 08.10 Новини спорту
06.25, 07.25, 08.15 Щоденник Олімпіади
06.30, 07.30, 08.20 Події очима майбутнього
06.35, 07.35, 08.25, 09.00, 10.40, 12.15, 23.55 Погода
06.40, 07.40, 08.30 567 - Поїхали!!!!!
07.10 Ера бізнесу
07.15 Рейтингова панорама
07.45 Створи себе
07.50 Рецепти здоров'я
08.40 М/ф
09.10, 20.30 Світ спорту - хроніка Ванкувера
09.40 XXI зимові Олімпійські ігри. Сани (жін.)
10.00 XXI зимові Олімпійські ігри. Біатлон. Гонка переслідування (жін.)
10.50 XXI зимові Олімпійські ігри. Біатлон. Гонка переслідування (чол.)
12.10, 15.15, 18.10, 21.10 Діловий світ
12.55 XXI зимові Олімпійські ігри. Хокей. Росія - Латвія
15.50 Футбол. Ліга Чемпіонів. Огляд
17.00 XXI зимові Олімпійські ігри.Фігурне катання. Чоловіки, коротка програма
18.20 Український вимір
18.45 Euronews
19.00 Точка зору
19.25 XXI зимові Олімпійські ігри.Фігурне катання.Чоловіки, коротка програма
21.30 Футбол. Ліга Чемпіонів. "Порту" (Португалія) - "Арсенал" (Англія)
00.15 Інтерактивний проект "Острів скарбів"
01.20 Мегалот
01.25 Суперлото, Трійка, Кено
01.35 Парламентський день
01.50 Прес-анонс
02.00 XXI зимові Олімпійські ігри. Лижні гонки. Спринт
03.35 XXI зимові Олімпійські ігри. Сноуборд. Бордеркрос (жін.)
04.10 XXI зимові Олімпійські ігри. Ковзанярський спорт. 1000 м (чол.)
05.10 Особливий погляд
05.35 Вихідні по-українськи

УТ-2

06.05 "Служба розшуку дітей"
06.10 Т/с "Янгол-охоронець"
06.55, 07.35, 08.05 "Сніданок з 1+1"
07.00, 08.00, 09.00, 17.15, 19.30, 23.20 ТСН
07.10 М/с "Улюблений прибулець"
09.20 "Шість кадрів"
09.55, 20.15 Т/с "Історія зечки"
11.15, 05.15 Т/с "Єрмолови"
12.15, 18.30 Т/с "Тільки кохання"
13.10, 17.35 "Справжні лікарі"
14.10, 22.20 Т/с "Барвіха"
15.10, 21.20 Т/с "Маргоша"
16.10 Т/с "Не родись вродлива"
19.25 "Погода"
23.55 "Проспорт"
00.00, 04.55 "Наша Russia"
00.30, 03.20 Х/ф "Втеча з в'язниці"
02.20 "Документ"

Інтер

06.10, 14.00 "Знахарі"
06.55 "Шалені татусі"
07.00, 07.30, 08.00, 08.30, 09.00, 12.00, 18.00 Новини
07.10, 07.35, 08.10, 08.35 "Ранок з Інтером"
09.15 Т/с "Повернення Мухтара-2"
11.20, 16.10 "Детективи"
12.10 Т/с "Менти. Вулиці розбитих ліхтарів-5"
13.15 "Знак якості" Пресерви в маслі із пряними добавками
15.00 "Зрозуміти. Пробачити"
17.20, 03.15 Т/с "Сусіди"
18.15, 03.40 "Судові справи"
19.00 Т/с "Кармеліта. Циганська пристрасть"
20.00, 01.50 "Подробиці"
20.30 Т/с " Обручка"
21.30 Т/с "Терористка Іванова"
23.45 Д/п "Краса по-радянські. Доля манекенниці"
00.50, 05.05 "Гід країнами світу"
02.25 Телевізійна служба розшуку дітей
02.30 Т/с "Той, хто залишився живим "
04.20 Т/с "Той, хто залишився живим"
05.55 "Уроки тітоньки Сови"

ICTV

06.00 Служба розшуку дітей
06.05, 07.40, 08.40, 01.15, 03.15 Погода
06.10, 02.45 Факти
06.25, 07.50 Ділові факти
06.30 300 сек/год
06.40 Світанок
07.45 Факти. Ранок
08.00, 08.55, 12.55, 19.10, 01.05 Спорт
08.05, 02.45 Профілактика на супутнику
08.05, 13.00 Анекдоти по-українськи
08.35 300 сек/час
08.45 Факты. Утро
09.00 Т/с "Леся+Рома"
12.45 Факти. День
13.10 Т/с "Таємниці слідства"
14.20, 22.05 Т/с "По закону"
15.20, 19.55 Т/с "Убивча сила"
17.35 Т/с "Вулиці розбитих ліхтарів"
18.45 Факти. Вечір
19.15, 23.05 Надзвичайні новини з Костянтином Стогнієм
23.50 Факти. Підсумок дня
00.05 Неймовірна колекція містера Ріплі
01.20 Т/с "Справедливість"
03.20 Т/с "Бостонське правосуддя"
04.00 Т/с "Дев'ять"
05.40 Т/с "Мене звати Ерл"

П'ятий канал

06.00 Програма передач
06.01, 23.30, 04.30 "Час-Тайм"
06.15, 00.15, 03.10, 05.10 "Час спорту"
06.25, 10.20, 13.20, 15.20, 17.20, 18.25, 22.50, 00.25, 04.25 "Погода на курортах"
06.30 "Ранок на 5-му"
09.10, 22.40, 23.20, 05.20 "Бізнес-час"
09.20, 12.20, 14.20, 16.20, 17.50, 23.50, 03.20, 04.55 "Погода в Україні"
09.30, 13.30, 14.30 "5 елемент"
10.00, 11.00, 12.00, 13.00, 14.00, 15.00, 16.00, 17.00, 18.00, 20.00, 21.00, 23.00, 01.00, 04.00 "Час новин"
10.30, 11.30, 12.30 "Прес-конференції у прямому ефірі"
10.55, 03.25 "Огляд преси"
11.20 "Зверни увагу з Тетяною Рамус"
15.30 "Здорові історії"
16.30 "Арсенал"
17.30 "Велика політика"
18.30, 02.20, 04.15 "Хроніка дня"
18.45, 04.45 "Київський час"
19.00, 22.30, 00.00, 03.00, 05.00 "Час новин" (рос.)
19.30, 01.15 "Новий час"
20.30, 21.20, 01.40 "Час"
22.00, 02.30, 05.30 "Акцент"
00.30 "Автопілот-новини"
00.40 "Ресторанні новини"
03.30 "Особливо небезпечно"

СТБ

06.00 "Документальний детектив"
06.25, 00.30 "Бізнес"
06.30 Т/с "Кулагін та Партнери"
07.00 Т/с "Комісар Рекс"
08.00 - 12.45 ПРОФІЛАКТИКА
12.45, 23.15 "Битва екстрасенсів. Протистояння шкіл"
13.55 "Чужі помилки. Вбити вченого"
14.55 "Давай одружимося"
16.55 "Неймовірні історії кохання"
18.00, 22.00 "Вікна-Новини"
18.10, 22.20 Т/с "Анатомія Грей"
19.10 "Зіркове життя. Втрачені за 2009 рік"
20.10 "Чужі помилки. Закоханий шумахер"
21.25 Т/с "Кулагін і Партнери"
00.20 "Вікна-Спорт"
00.55 Х/ф "Дні Турбіних"

Новий канал

05.55 Т/с "20 божевільних років"
06.15 Т/с "Акула", 12 с.
07.00, 07.35, 08.35 "Підйом"
07.30, 08.30, 19.20, 01.10 Погода
09.00 Х/ф "Вогонь і лід"
10.50, 19.25 Т/с "Солдати-16"
12.15, 14.50 Т/с "Друзі"
13.30, 19.00, 00.50 Репортер
13.35 М/с "Сильвестр і Твитті"
13.55 М/с "Сімейка Аддамсів"
14.30, 15.50 Teen Time
14.35 Т/с "Триматися до кінця"
15.55, 20.25 Т/с "Бальзаківський вік, або Всі мужики сво..."
16.55, 21.45 Т/с "Татусеві дочки"
18.00, 22.50 Т/с "Щасливі разом"
19.15, 01.05 Спортрепортер
23.35 Т/с "4400"
01.15 Служба розшуку дітей
01.20 Х/ф "Мій найкращий коханець"
03.00 Третій зайвий
03.25 М/с "Мій друг мавпа"
03.45 Т/с "Врятувати Грейс"

ТЕТ

06.30, 01.30, 02.30, 03.30, 04.30, 05.30 "7 VJ"
07.00, 01.00, 02.00, 03.00, 04.00, 05.00, 06.00 "Сьоме небо"
07.30, 19.30 "Дом-2"
08.30 Ранковий мультик
09.00 "Пустотливі пальчики"
09.30 М/с "Нічні пригоди", 24 с.
10.00 М/с "Мумії повертаються", 15 с.
10.30, 00.30 "Дивись, хто прийшов!"
11.00, 16.00 "Фактор страху"
12.00 Т/с "Баффі-переможниця вампірів", 32 с.
13.00 "Давай одружимося"
14.00 "Ціна кохання"
15.00 М/с "Бешкетник Денніс, 18-19 с.
17.00 Т/с "Баффі-переможниця вампірів", 33 с.
18.00 Т/с "Чи боїшся ти темряви?"
18.30 "Єралаш"
20.30 Т/с "Універ".
21.30 Т/с "Секс і місто", 33 с.
22.00 "Вікна"
23.00 "Дом-2". Спецвипуск
23.30 Т/с "Клуб", 33 с.
01.45, 02.45, 03.45, 04.45, 05.45 "Сім новин"

НТН

06.00 "Історія українських земель"
06.55 Х/ф "Каїр-2" викликає "Альфу"
08.40, 11.00, 19.00, 21.30, 00.00, 02.30, 05.10 "Свідок"
09.00, 22.00 Т/с "CSI: Маямі"
10.00, 23.00 Т/с "Закон і порядок"
11.20 Т/с "Інспектор Деррік"
13.40, 00.30 Т/с "Суто англійські вбивства"
14.40, 19.25 Т/с "Меч"
16.50 Х/ф "Загублений рай"
18.25 "Правда життя". Хижаки в світі людей
02.55 Т/с "Лас-Вегас"
03.40 "Речовий доказ"
04.10 "Правда життя"
05.35 "Легенди бандитської Одеси"

Тоніс

06.00 Морський відеожурнал
06.20, 18.40, 23.40, 03.55 "Життя"
06.30 Переможний голос віруючого
07.10, 11.55, 16.05, 23.15 Світські хроніки
07.20, 18.30, 20.30, 23.30, 05.40 "24 години"
07.35, 18.51, 23.55 Погода
07.40, 23.50 Press Огляд
07.45 Солодка казка
08.05, 20.55 Атлас відкриттів
09.00, 21.50 Круїз
09.30, 14.55, 02.15 Твій хіт
10.40, 05.20 Спецпроект
12.10 Морський відеожурнал
13.00 Погляд у майбутнє
15.25 Екстремікс
15.40 Сім'ї тварин
16.15, 02.30 Таємниці, магія та чаклунство
17.10, 22.35 Медичний детектив
17.50 Кордони
18.55, 03.10 Адреналін
19.55, 05.00 Сильні світу сього
23.00 Переваги для розваги
00.00 Таємниці долі
04.10 Служба розшуку дітей
04.15 Правда окопів

ТРК Україна

06.00, 07.40, 05.30 Срібний апельсин
06.30, 17.00, 19.00, 03.30 Події
06.40, 17.12, 19.20, 03.50 Спортивні події
06.50, 17.15, 04.00 Критична точка
08.00 Т/с "Слід", 166 с.
08.55 Т/с "Безмовний свідок"
10.00 Т/с "Глухар - 2", 24 с.
11.00 Т/с "Глухар - 2. Продовження", 25 с.
12.00 Т/с "Платина", 7, 8 с.
14.00 Т/с "Безмовний свідок - 3", 8 с.
14.40 Т/с "Слід", 167 с.
15.35, 03.00 Щиросерде зізнання
16.00 Федеральний суддя
18.00 Т/с "Колись прийде кохання", 251 с.
19.30 Шустер Live
20.20 Т/с "Глухар - 2. Продовження", 30 с.
21.20 Т/с "Бомж", 5 с.
22.20 Т/с "Безмовний свідок 3", 9, 10 с.
23.20 Т/с "Життя як вирок", 5 с.
00.20 Т/с "Слід", 142 с.
01.20 Х/ф "Параграф 78: Пункт 2"
04.40 Т/с "Платина", 1 с.

М-1

07.00 Guten Morgen!
07.30, 17.30 Флінстоуни
14.00, 18.00, 22.30, 00.00 eMOneNews
14.10, 17.00, 18.10, 19.30, 21.30, 22.40, 00.10 Хіти Non-Stop
15.00 Чіпси-чікси-лавандос
19.00 Новіє Рускіє Горкі
19.55 Булки
20.00 CoolBaba.cc
21.00 Гола правда про Памелу
22.00 Козирний people

Мегаспорт

06.00, 23.55 Покер. World Poker Tour
07.40 In версія. Ніна Кожух
08.20 Неспортивне життя. Андрій Котельник
09.00, 21.00 Професійний бокс
11.50, 23.00 Бої без правил
13.00, 20.00 Професійний бокс. KOTV Classics
14.00 Дзюдо. Чемпіонат світу. Роттердам, Нідерланди. Фінали
15.00 Спортивні танці. "Kyiv Open". Молодь-1 Латина
16.00 Покер. Professional Poker Tour
18.05 Відверто про футбол
19.15 Армрестлінг. Турнір у Ялті
02.00 Дзюдо. Чемпіонат світу. Роттердам, Нідерланди
03.45 Хокей. Ліга Чемпіонів 2008-2009. "Цюрих" (Швейцарія) - "Металург" (Росія)

м. Тернопіль ТВ-4

06.00, 10.00, 18.00 Т/с "Гра в кохання"
06.45, 10.45, 09.15, 10.45 Ранковий фітнес
07.00, 16.00, 19.00, 22.00, 00.30 Провінційні вісті. Тиждень
07.30, 18.50, 20.55, 22.30, 01.00 Оголошення. Бюро знахідок
07.35 Межа правди
08.30 Переможний голос віруючого
09.00, 00.15 Час-Тайм
09.30, 17.00 "Адреналіновий вибух"
11.00, 16.10 Дитяча година
12.00 4-й квартал
12.30, 03.30 "Зроблено руками"
13.00 "Сім'я від А до Я"
13.30 Дитяча програма "Чарівний ключик"
14.00 Х/ф "1200"
15.30 Леді SP+
17.30, 02.30 Клуб англійської мови
19.30 Дім книги
19.50 ТНЕУ - калейдоскоп подій
20.00 Наші вітання
21.00, 02.00 "Музичні делікатеси"
21.30, 03.00 "Тільки тут"
22.35, 04.00 Х/ф "15 і вагітна"

ІНТБ

07.00, 07.35, 08.35, 16.00 Мультсалон
07.10, 08.10, 10.25, 11.15 "Сінема"
07.15, 08.15 Новини. Новин з павутини. Погода. Гороскоп. Хронограф. Афіша
09.00, 13.25, 14.20, 22.25 Український хіт
10.00 Новини. Новин з павутини. Погода. Гороскоп. Хронограф. Афіша. Телебіржа
10.30 Арт-Терія
11.00, 23.20 "Про сім'ю"
11.20 "Велнес"
12.00 Д/с "Загадки археології"
12.30 "За і проти"
13.00, 15.00, 17.00 Новини. Новин з павутини. Хронограф. Афіша. Телебіржа
14.00, 19.30 "Подоляни"
15.25 Д/с "Унікальна Україна"
17.25 Д/с "Феєрія мандрів"
17.50 "МНС інформує"
18.00 "Милосердя"
18.20 "Знай наших"
18.30, 22.00, 23.30 Новини. Новини з павутини. Погода. Гороскоп. Хронограф. Афіша. Телебіржа
19.05 Д/с "Україна позитив"
20.00 "Добра новина"
20.30 Новини. Телебіржа
20.50 Дитяча казка "Сонники"
21.00 "Відверто про політику"
00.00 До півночі далеко
01.00 Електростанція
02.00 Рок-н-рол до рання
05.00 Кімната відпочинку

м. Тернопіль ТТБ

07.30, 11.20, 13.10, 19.20, 22.20, 23.05 Погода
07.35, 13.00, 16.00, 19.00, 21.30 "Вісті ТТБ"
07.55, 15.50 "Пісні нашого краю"
08.00-10.00, 20.30 "Час країни"
10.20 "Майстри українського живопису". О. Дробот
10.25, 11.25, 13.20, 22.25 "На музичній хвилі"
10.30 "Консультує лікар"
11.00 "Портрети дикої природи". (Чудеса Південної Америки)
11.30 "Літопис". (Уроки історії. Пилип Орлик)
12.00 "Калинові мости. Українці Придністров'я"
12.20 "Земне тяжіння". (Лазня)
12.40 "Україна невідома". (Як народжувалася держава)
12.55 "В об'єктиві ТТБ"
13.15, 19.25 "Тема пік"
13.25 "Кредо. Художник Іван Марчук". ч. 2
13.55 Х/ф "Гостя з майбутнього". 2 с.
15.00 Мультклейдоскоп
16.10 Передачі ДТРК "Всесвітня служба УТР"
19.30 Програма для іменинників "Пісня в дарунок"
19.40 "До народних джерел". (Різьба)
20.00 "Актуальне інтерв'ю"
20.45 "Вечірня казка"
21.00 "Спортивні меридіани"
21.10 "Україна невідома". (Чому погас вогонь Перуна)
21.25 "Скрижалі душі". (Ліствиця Преподобного Іоанна)
21.50 Телезамальовка
22.00 "Духовне світло Кам'янки"
22.30 "Велети духу і слави. Українська місія"
22.35 "Літопис". (Часи прадавні)

ОРТ международное

05.00, 09.00, 12.00, 15.00, 18.00, 04.00 Новости
05.05, 09.15 "Доброе утро"
09.30 "Малахов+"
10.30, 02.20 "Модный приговор"
11.25 "Контрольная закупка"
12.35 "Участок"
13.25, 01.35 "Детективы"
14.00 Другие новости
14.25 "Понять. Простить"
15.35, 04.05 Т/с "Монтекристо"
16.30 "Спальный район"
17.00 "Федеральный судья"
18.30, 03.10 "Давай поженимся!"
19.20, 01.00 "След"
20.00 "Пусть говорят"
21.00 "Время"
21.30 Т/с "Вербное воскресенье"
22.30 "Эмигранты. Путь домой"
23.25 Х/ф "Шляпа"

ОРТ 1 канал

07.00, 10.00, 13.00, 16.00, 19.00, 06.00 Новости
07.05, 10.15 "Доброе утро"
11.05 "Малахов+"
12.00, 03.20 "Модный приговор"
13.20 "Контрольная закупка"
13.45 "Участок"
14.30, 02.50 "Детективы"
15.00 Другие новости
15.25 "Понять. Простить"
16.35, 05.10 Т/с "Монтекристо"
17.30 "Спальный район"
18.00, 04.15 "Федеральный судья"
19.30 "Давай поженимся!"
20.20, 02.10 "След"
21.00 "Пусть говорят"
22.00 "Время"
22.30, 06.05 Т/с "Вербное воскресенье"
23.30 "Эмигранты. Путь домой"
00.20 Х/ф "Шляпа"

РТР

04.00 "Утро России"
07.00 XXI Зимние Олимпийские игры в Ванкувере. Хоккей. Мужчины. Россия - Латвия
10.00, 13.00, 16.00, 19.00 Вести
10.30, 13.30, 15.40 Местное время. Вести-Москва
10.50 Т/с "Тайны следствия"
11.45 Т/с "Территория красоты"
12.40, 15.30, 03.45 Вести. Дежурная часть
13.50 Т/с "Вызов". "Предсказание"
14.45 "Суд идет"
16.30 Т/с "Кармелита. Цыганская страсть"
17.20 Т/с "Ефросинья"
18.05 Т/с "Слово женщине"
19.30 Местное время. Вести
19.50 "Спокойной ночи, малыши!"
20.00 Т/с "Райские яблочки. Жизнь продолжается"
21.55 "Вести+"
22.15 XXI Зимние Олимпийские игры в Ванкувере. Лыжный спорт. Спринт. Индивидуальные соревнования. Финал
00.05 Х/ф "Валентина"
02.05 Т/с "Большая любовь - 3"
03.05 "Честный детектив"

РТР планета

05.00 "Утро России"
09.05, 00.25 "Олимпийское спокойствие. Секреты безопасности"
10.00, 13.00, 16.00, 19.00 Вести
10.25 Т/с "Неотложка"
12.05, 22.10 Т/с "Две стороны одной Анны"
13.25 Вести-Спорт
13.35, 01.35 "Суд идет"
14.20, 19.45 Т/с "Райские яблочки. Жизнь продолжается"
16.30 Местное время. Вести-Москва
16.50, 01.10 "Кулагин и партнеры"
17.15, 02.35 Т/с "Кармелита. Цыганская страсть"
18.05, 03.20 Т/с "Однажды будет любовь"
21.25, 04.05 "Призрак черной смерти"
23.05 "Вести+"
23.20 Х/ф "Бумбараш", 1 с.

НТВ

04.55 Т/с "Графиня де Монсоро"
06.00 "Сегодня утром"
07.30 Дачный ответ
08.30 Чрезвычайное происшествие. Расследование
09.00, 12.00, 15.00, 18.00, 22.15 Сегодня
09.20 "Средний класс"
10.00 Т/с "МУР есть МУР"
11.00 Суд присяжных
12.30 Т/с "Закон и порядок"
14.30, 17.30 Обзор. Чрезвычайное происшествие
15.30 Т/с "Возвращение Мухтара-2"
18.30 Т/с "Медвежий угол"
22.35 Футбол. Лига Чемпионов. "Порту" (Португалия) - "Арсенал" (Англия)
00.35 Лига Чемпионов УЕФА. Обзор
01.05 Х/ф "Перехват"
02.50 Особо опасен!
03.30 Х/ф "Хранитель душ"

НТВ мир

06.00, 09.00, 12.00, 15.00, 18.00, 22.15 Сегодня
06.10 Сегодня утром
07.30 "Без рецепта"
08.00 "Жестокие тайны прошлого". "Однорукий скелет"
08.30 Русская начинка
09.25 Средний класс
10.05 Дачный ответ
11.05 Т/с "Литейный". "Игра он-лайн"
12.40 Т/с "Город соблазнов", 47 с.
13.35 Т/с "Глухарь". "Волчья стая"
14.30, 18.35 Обзор. Чрезвычайное происшествие
15.35 Спасатели
16.05 Т/с "Возвращение Мухтара". "Плюшевый мишка сошел с ума"
17.00, 00.20 Т/с "УГРО-2". Ф. 2. "Тригорский Отелло", 1 с.
19.00 Т/с "Таинственный остров". "Возлюби соседа"
19.30 Час суда
20.20 Т/с "Город соблазнов", 48 с.
21.15 Т/с "Глухарь". "Выбор"
22.40 Т/с "Литейный". "Женский инстинкт"
23.35 Д/ф "Энтеббе: Атака с неба"
01.15 "Чудеса и другие удивительные истории", 5 с.
02.00 Чрезвычайное происшествие

НТВ Наше кино

05.00 "Дни затмения"
07.25 "Папиросница от Моссельпрома"
08.50 "Аквананвты"
10.15 "Разные судьбы"
12.00 Т/с "Сыщики-2". 7 с. "Огонь небесный"
13.00, 21.00 "Хомут для маркиза"
14.20, 22.20 "Исполняющий обязанности"
15.55, 23.55 "Истребители"
17.40, 01.40 "Фа минор"
18.15, 02.15 "Ася"
20.00, 04.00 Т/с "Сыщики-2". 8 с. "Огонь небесный"

RTVI

06.00, 18.08 "Особое мнение", "Экономические новости"
07.00 М/ф
08.00 "Вечерние новости из Америки"
09.00 Т/с "Я научу тебя любить", 106 с.
10.00 Т/с "Авантюристка. Белый пиар", 5 с.
11.00 "Израиль за неделю"
12.00 "Лукавая цифра"
13.00 Х/ф "Незнакомый наследник"
15.00, 02.00 Т/с "Я научу тебя любить", 107 с.
16.00, 18.00, 19.00, 20.00 "Анонс"
16.08, 01.00 "Особое мнение"
17.00, 05.00 Т/с "Шторм", 151 с.
19.07 "Народ против"
20.07, 04.00 "В круге света"
21.00, 03.00 Т/с "Авантюристка. Белый пиар", 6 с.
22.00 "Сейчас в мире"
23.00 Х/ф "Сынок"

REN-TV

05.00 "Неизвестная планета": "Бали: остров огненных духов", 1 ч.
05.30, 10.00 "Час суда"
06.30, 12.00 "Званый ужин"
07.30, 19.00 Т/с "Меч"
08.30, 11.30, 15.30, 18.30 "24" Информационная программа
09.00, 17.30, 22.00 "В час пик"
11.00 "Фантастические истории": "Проклятые судьбы"
13.00, 20.00 Т/с "Солдаты. Дембель неизбежен!"
15.00, 02.15 "Детективные истории": "Жертвы "каменных джунглей"
16.00 "Громкое дело": "Голливуд", 2 ч.
17.00 "Фантастические истории": "Обманувшие смерть"
22.30 "24" Итоговый выпуск
23.00 "Громкое дело": "Город инвалидов"
00.00 Х/ф "Убийцы"
01.30 "Секретные истории" "Пирамиды. Наследие Атлантиды"
02.40 Т/с "Медики"
03.35 "Неизвестная планета": "Тайны индийских йогов", 2 ч.
04.00 Ночной музыкальный канал

TVCI

06.00 "Настроение"
08.15 "Энциклопедия". Цы Си
08.25 Лицом к городу
09.25, 18.05, 00.35 Т/с "Исцеление любовью"
10.10, 18.50 "Особая папка"
10.50 В центре внимания
11.15, 20.15 "Приключения капитана Врунгеля"
11.30, 14.30, 17.30, 20.30 События
11.45, 02.05 "Поэтический театр Романа Виктюка". Павел Кашин
12.10, 01.15 Т/с "Родные люди"
12.55, 21.55 Д/с "Неприрученная природа Австралии"
13.20 Д/ф "Страхи большого города"
14.00 Провинциальные музеи России. "Калуга - Марс"
14.55 "Сто вопросов взрослому"
15.35 В свободном полёте. "Спор мелодий"
16.05, 02.25 Т/с "Женщина-полицейский"
16.55, 04.45 "Техсреда"
17.50, 05.40 "Репортер"
19.30, 03.15 Т/с "Волчица"
21.05 "Скандальная жизнь" с Ольгой Б
21.45 "Наша география"
22.25, 04.00 Т/с "Мужчины не плачут"
23.10 Д/ф "Судьба Монгола"
00.05 События. 25-й час
05.15 Провинциальные музеи России. "Тамбов на карте генеральной"

ТНТ

05.00 "Необъяснимо, но факт" - "Тайны Черного моря"
06.00 "Такси"
06.35 М/с "Жизнь и приключения робота-подростка", 18 с.
07.00 М/с "Крутые бобры", 12 с.
07.30, 08.00, 00.15, 00.45 Т/с "Друзья"
08.30, 09.00, 19.00, 19.30 "Универ" Ситком
09.30, 10.00, 17.30, 18.00 "Счастливы вместе" Комедия
10.30 М/с "Детки подросли", 9 с.
11.00 М/с "Настоящие монстры", 10 с.
11.30 М/с "Котопес", 57 с.
12.00 М/с "Как говорит Джинджер", 15 с.
12.30 Т/с "H2O. Просто добавь воды"
13.00 "Саша + Маша" Комедия
13.30 "Битва экстрасенсов"
14.30 Х/ф "Астерикс и Обеликс: миссия Клеопатра"
16.30 "Барвиха" Молодежная драма
18.30 "Женская лига: парни, деньги и любовь" Комедия
20.00 Х/ф "Астерикс на Олимпийских Играх"
22.15 "Дом 2. Город любви"
23.15 "Дом-2. После заката". Спецвключение
23.45 "Секс" с Анфисой Чеховой"
01.15 "Дом-2. Про любовь"
02.10, 03.10 "Комеди Клаб"
04.05 "Убойной ночи"
04.40 "Саша + Маша". Лучшее. Комедия
05.00 Окончание программы

МУЗ-ТВ

04.00, 06.30, 12.15, 16.05, 23.30 "МузТВ хит"
06.00, 12.00, 17.45, 22.50 PRO-Новости
06.15, 09.05, 19.55 М/ф
09.30 "Стилистика"
10.00 "Русские файлы. Валерия"
11.00 "Мафия"
13.00, 21.00 "90210. Новое поколение"
13.50, 18.55 "Звезды зажигают"
14.50 "Jet Groove"
15.20 "100 лучших шоу всех времен"
15.50 Кухня. Закулисье Муз-ТВ
17.15, 23.00 "Продюсер Паркер"
18.00, 21.55 "Топ-модель по-американски"
20.30 "10 самых..."

OTV

00.00 OTV-ЧАТ
02.00, 02.50, 04.50, 05.15, 05.50, 06.40, 07.50, 08.15, 10.15, 10.50, 12.50, 13.15, 14.50, 15.50, 16.15, 18.20, 19.15, 19.50, 21.20, 21.50, 22.15 Interactive
02.45, 04.45, 05.45, 07.45, 10.45, 12.45, 14.45, 15.45, 19.45, 21.45 Національний хіт-парад
05.00, 08.00, 10.00, 13.00, 16.00, 19.00, 22.00 O-TV Every Day
06.00 Мультисвіт
18.00 Free Time
21.00 Калейдоскоп мандрів

К-1

07.00 "Жіноча ліга"
07.30 "Обережно, Задов!"
08.40 "Забійна ліга"
09.50, 22.00 Т/с "Мертва зона"
10.50, 23.00 Т/с "Полтергейст"
11.50 Т/с "Солдати"
13.50, 19.00 Т/с "Відблиски"
16.00, 21.00 "Таємні знаки"
17.00, 00.00 Т/с "Зоряна брама"
02.00 "Нічне життя"
05.45 Х/ф "Інспектор Лосєв" с.

РЕТРО

05.00, 16.59 Эта неделя в истории
05.26, 08.59, 11.06, 14.31, 17.25, 23.08, 02.09 XX век с Дмитрием Дибровым
05.33 Модильяни
07.36, 08.49, 12.51, 14.38, 19.23, 20.39, 02.01, 02.43, 04.41 Ретроспектива
07.44 Д/ф "10 февраля незадолго до трех часов пополудни"
08.00 Д/ф "Физик"
08.10 Ты и я
08.26 Х/ф "Глубокие родственники"
09.06 Д/ф "Поющие гитары"
09.33 Х/ф "В Москве проездом"
11.00, 23.02 Портреты во времени
11.13 Х/ф "Темная сторона солнца"
12.59 Х/ф "Человек-амфибия"
14.59 Песня года-80
17.32 Счастливого Рождества
19.31 Звезды музыкального кино. Марчелло Мастрояни
19.47 Интересное кино. Здравствуйте, Олег Иванович (Янковский)
20.59 ЛИНИИ ЖИЗНИ
23.15, 00.56 Х/ф "Мне 20 лет"
02.16 Км/ф "Бабочка"
02.26 Км/ф "Лимонный торт"
03.01 Музыка из другой комнаты

Enter-фільм

06.05, 13.15, 18.15, 23.30 "SMS-голосование"
06.55, 16.15 "Детский сеанс"
08.55 "Киноляпы"
09.30, 02.10 Х/ф "Волга-Волга"
12.00, 13.40, 15.50, 17.55 "Витрина-ТВ"
12.30, 18.45, 23.50 "Голливуд: аллея славы"
14.15 Х/ф "Обратной дороги нет", 2 с.
19.30 Х/ф "Обратной дороги нет", 3 с.
21.05 "Вечерняя сказка"
21.30 Х/ф "Идеальная жена".
00.30 Х/ф "Пленники Рутани".
03.55 Х/ф "Комсомольск"

КІНО

06.00, 04.05 М/фЗА
06.30, 08.30 "Скала Фрэглов"
07.00, 16.30 М/с "Эй, Арнольд"
07.30, 17.00 М/с "Легенда дракона"
08.00, 16.00 М/с "Злюки-бобры"
09.00, 04.30 "Шоу Бэнни Хилла"
10.25, 05.00 Такси
11.00, 15.00 Т/с "Приключения Конана"
13.00 Тайны судьбы
17.30, 20.30 Т/с "Говорящая с призраками"
18.30 Т/с "Затерянные"
21.30 Х/ф "Попутчик"
23.30 Секс с Анфисой Чеховой
00.10 Х/ф "Танцы в "Голубой игуане"
02.15 Х/ф "Благочестивая куртизанка"

Телеклуб

19.00 Т/с "Сердцу не прикажешь", 152 с.
20.00 Т/с "Цвет пламени", 2 с.
21.00 Т/с "Бандитский Петербург". ф.1. "Барон",2 с.
22.00 Х/ф "Где ты был, Одиссей?", 2 с.
23.30 Х/ф "Где ты был, Одиссей?", 3 с.
01.00 Т/с "Сердцу не прикажешь", 153 с.
02.00 Т/с "Цвет пламени", 3 с.
03.00 Т/с "Бандитский Петербург". ф.1. "Барон",3 с.

СТС

05.00 Т/с "Джинн дома"
05.55 М/с "Смешарики"
06.00 М/с "Скуби Ду"
06.30, 08.30, 15.30, 18.00 Т/с "Папины дочки"
07.30, 19.00 Т/с "Воронины"
08.00, 23.00 Т/с "6 кадров"
09.00, 20.00 Т/с "Маргоша"
10.00 Т/с "Моя прекрасная няня"
11.00 "INTERсеть"
12.00 Т/с "Шаг за шагом"
12.30 М/с "Трансформеры. Кибертрон"
13.00 М/с "Железный человек"
13.30 М/с "Анимания"
14.00 М/с "Приключения Джеки Чана"
14.30 Т/с "Сабрина - маленькая ведьма"
15.00 Т/с "Настоящий Арон Стоун"
16.30 "Галилео"
17.30 Т/с "Даёшь молодёжь!"
21.00 Х/ф "От заката до рассвета"
23.30 "Инфомания"
00.00 Х/ф "Мошенники"
01.50 Т/с "Зачарованные"

Hallmark

23.20 "Следствие ведет Да Винчи"
00.10, 04.10 "Отдел мокрых дел"
01.00 "Пансион Джерико"
02.40, 07.20 "Бумажный детектив: Таинственный уикенд"
05.00, 10.20 "Дочери Маклеода"
05.50 "Лучшее время года"
08.50 "Завет любви"
11.10, 14.20, 19.10 "Дефективный детектив"
12.00 "За стеной"
13.30, 18.20 "Зачарованные"
15.10 "Муж на прокат"
16.50 "Шанс найти свою любовь"
20.00 "Дочь невесты"
21.40 "Торс"

zone reality

07.00, 12.00, 19.10 За гранью понимания
07.55, 13.15 Чудесные истории о животных
08.40, 14.05 Путешествие в неизведанное с Джоном Эдвардсом
09.30, 16.10, 20.50 Природоохранные силы
09.55, 14.55 Вас разыграли
10.20, 17.25, 05.15 Пограничный контроль
11.10, 18.15, 06.05 Копы в небе
12.45 Чудеса, да и только
15.20, 20.00, 04.25 Полицейские будни
16.35 Городские медики
21.15, 01.00, 21.40, 01.25 Криминалисты
22.05, 01.50 Следствие ведут экстрасенсы
22.55, 02.40 Женщины-заключенные
23.50, 03.40 Власть, привилегии и правосудие
00.35 Вещественное доказательство

Discovery

07.00, 13.15 Джон, Кейт и восемь детей. Волосы дыбом
07.55, 14.05 Жить непросто людям маленького роста! Диплом
08.20, 14.30 Жить непросто людям маленького роста! Мичиганские рыцари
08.50 Пока тебя не было. Толлсон. Рейс номер 411
09.45, 05.45 Самые богатые люди Европы. Дар Мидаса
10.40, 04.05 Солнце, море, стройка. Франция
11.05, 04.30 Супервиллы. Жизнь удалась
11.30 Повар на дому. Волшебник Майк
11.55 Оденься к свадьбе. Что хочет девушка
12.25, 17.50, 22.00, 03.10 Это лучше не носить
14.55 Лос-Анджелесские чернила. А работать-то негде
15.45, 04.55 Пока тебя не было. Кайл. Техасский дзен-буддизм
16.35, 06.35 Отремонтируй и продай
17.00 Повар на дому. Дейл
17.25 Оденься к свадьбе. Итальянский костюм
18.40 Майамские чернила. Специализация Кэт
19.30, 23.40 Джон, Кейт и восемь детей. Дисциплина
19.55, 00.05 Джон, Кейт и восемь детей. В гостях у Опры Уинфри
20.20, 00.30 Жить непросто людям маленького роста! Когда-то давно
20.45, 00.55 Жить непросто людям маленького роста! Откуда все начиналось
21.10, 02.15 Лос-Анджелесские чернила. В Лос-Анджелесских чернилах вернисаж
22.50 Майамские чернила. Ллойд Бэнкс и Гнилое яблоко
01.25 Коррекция веса. Семейная клиника. Измениться любой ценой

NATIONAL GEOGRAPHIC

05.00 Суперсооружения: Ледяной отель
06.00, 14.00 Самые опасные животные: Юго-Восточная Азия
07.00, 12.00 Инженерные идеи: Аэропорт Гонконга
08.00, 13.00 Труднейший в мире ремонт: Час-пик
09.00, 15.00 Темная сторона слонов
10.00, 04.00 Взгляд изнутри: Операция "Лесной пожар"
11.00 Секунды до катастрофы: "Титаник"
11.30 Реальность или фантастика? НЛО
16.00 Грандиозные переезды: Массивные машины
17.00 Взгляд изнутри: Зеленые береты
18.00 Мастера боя: Бои без правил
19.00, 01.00 Секунды до катастрофы: Кровавая бойня на олимпиаде в Мюнхене
19.30, 01.30 Реальность или фантастика? Самовозгорание человека
20.00, 23.00, 02.00 Апокалипсис: Вторая мировая война: Мир в войне
21.00, 00.00, 03.00 Суперсооружения древности: Мачу-Пикчу
22.00 С точки зрения науки: Как уничтожить планету

Discovery

05.00, 12.45 Пятая передача
05.25, 05.55, 13.15, 13.40, 02.45 Молниеносные катастрофы
06.20, 14.10, 19.00, 00.55 Выжить любой ценой
07.15, 17.00, 01.50 Разрушители легенд
08.10 Изобрести будущее
09.05 Интересно обо всем
09.35, 18.30, 03.40 Из чего это сделано?
10.00, 15.05 Мега-стройки
10.55, 16.00, 23.00 Крутой тюнинг
11.50 Американский чоппер
18.00, 03.10 Как это устроено?
20.00 В погоне за ураганом
21.00 Ярость!
22.00 Дикие и опасные
00.00, 00.25, 04.05, 04.35 В мире машин

Discovery - science

07.00, 15.55 Супер-войны на свалке. Пожарники
08.00, 12.40, 03.50 Крутые жизненные повороты. Меня спасла матрица
09.00, 13.35, 01.20 Наука и техника. Животные
09.55, 15.25, 04.45 Как это работает?
10.20 Помешанные на трюках. Мотопрыжок
10.50 Загрузка. Подлинная история интернета. Власть народу
11.45, 05.10 Эти экологичные машины
12.10, 05.40 За гранью
14.30, 00.30, 06.10 Дела инженерные
16.50 Головоломы
17.45, 23.40 Китайцы творят чудеса. Перестройка Шанхая
18.40, 22.00 Как это работает. Наручники/Герметики/Баллоны для пропана
19.05, 22.25 Как это работает. Меховая одежда/Катафалки/Арматура внешнего освещения/Подставки мячиков в гольфе
19.30, 22.50, 02.10 А это что такое? Пусть будет полегче
20.20, 20.45 Как это работает
21.10 Разрушители легенд. Машина для землетрясений
03.00 Завтра и послезавтра

Animal Planet

07.00, 11.50, 16.25 SOS дикой природы
07.25, 12.15, 15.30 Ветеринарная скорая помощь
07.50 Территория животных. Целители и надежда, ч.1
08.45, 09.10, 12.45, 13.10 Самые забавные животные планеты
09.40, 16.50, 06.10 Отдел по защите животных
10.05, 20.10, 23.50, 04.25 Полиция Феникса: отдел по защите животных
10.55 Приключения Корвина. Спецвыпуск
13.40 Дэниел и наши кошки
14.35, 05.20 Улица лемуров
15.00, 05.45 Обезьяньи проделки
15.55, 06.35 Ветеринары на марше
17.20, 22.55, 03.30 Полиция Филадельфии - отдел по защите животных
18.15, 22.00, 02.35 Галапагосские острова
19.10, 00.45 Амба, русский тигр
21.05, 01.40 Дикие и опасные

Охота и Рыбалка

05.00 Личный опыт
05.30, 12.20, 15.50, 19.25 Секреты охоты с Бейбом Винкельманом
05.50, 19.45 От нашего шефа
06.05, 11.10, 16.25, 20.00, 01.05 Диалоги о рыбалке
06.30 Альманах странствий
07.00, 14.00, 17.20, 20.55, 03.20 Основной инстинкт
07.15, 22.30 Клевое место
07.45, 14.45, 18.05, 21.40 Секреты рыбалки с Бейбом Винкельманом
08.05 Снасти
08.20 Амуниция и снасти
08.50 Американская рыбалка
09.20 Охота без границ 18. Охота на голубя
09.55, 00.50 Мир подводной охоты
10.10 Подводная охота
10.40, 00.35 Планета рыбака
10.55 Трофеи, вкусно и быстро
11.35, 15.05 Мастер-класс
11.50 Следопыт
12.40 На крючке
12.55 Охота без границ 16. Великолепные дни
13.45, 23.50 Диалоги о рыбалке. Народный проект
14.15 Оружие охоты
15.20 Под водой с ружьем
16.10 Охотничьи байки
16.50 Ни пуха, ни пера
17.35 О собаках
18.25 Мастер рыболов
18.55 Календарь рыболова
20.25 Гордон в засаде
21.10 Дичеразведение
22.00 Нож
22.15 Ружье
23.00 Охота без границ 15. Аномальная косуля
00.05 Нахлыст
01.30 Особенности охоты на Руси
02.00 Дичь и Охотник
02.30 Охота без границ 13. Охота на черного медведя
03.35 Мотолодки
04.05 Записки великого охотника

DRIVE

05.00 Тюнинг
05.30 WTCC. Обзор девятого этапа (Ошерслебен, Германия)
06.00 WTCC. Взгляд изнутри (Ошерслебен, Германия)
06.30, 09.00, 20.45, 00.00, 02.30 Мотодизайн
06.35, 10.05, 00.05, 03.30 50 машин, которые стоит попробовать
06.50, 01.30 Мотодрайв
07.20, 10.50, 21.20 Автомобильные истории
07.45 Форсаж
08.15, 11.45, 22.15, 04.45 Автомедиа
08.30, 20.50 Группа разбора
09.05, 15.30 Автоособенности
09.35 Чемпионат Европы по картингу. Третий этап, Франция
10.00, 15.25, 18.55, 19.30, 03.25 Пит-стоп
10.20, 13.25 Ретро авто
11.15 Мотоособенности
12.00 Тест драйв в Нью-Йорке
12.30, 16.00 Top Gear
13.55, 17.25 Автомир
14.20, 17.50 Снимая на ходу
14.35, 18.05 Обгоняя время
16.55 Лучшие машины мира
19.00, 04.15 Байки от байкеров
19.35 IRC. Обзор девятого этапа (Ралли Астурия, Испания)
20.05 Рулевая тяга
21.45 Персона
22.30 Внедорожники
23.00 Встречное движение
23.30 Автодрайв
00.20 Мой гараж
00.50 Контрольная поездка
02.00 Это вы можете
02.35 Формула-мастер. Четвертый этап. Вторая гонка, Брэндс-Хэтч
03.45 Pro moto

EXTREME

01.00, 05.30, 06.00, 08.30, 09.00, 16.30, 17.00, 00.00, 00.30 Ski P. I. G Series
01.30, 10.00, 10.30, 14.00, 14.30, 21.00, 21.30 Ride Guide Snow 2007 - Зимние экстремальные виды спорта
02.00, 23.00 Ударная группа - Программа о боевых искусствах
03.00 Fim World Supermoto 2008 - Чемпионат по мотоспорту
04.00, 04.30, 13.00, 13.30, 19.00, 19.30 Ticket To Ride - 2009 - Соревнования по сноубордингу в Европе
05.00, 07.00, 07.30, 11.00, 11.30, 15.00, 15.30 Sacred Ride - Соревнования по сноубордингу
08.00, 12.00, 12.30, 16.00, 20.00, 20.30 I-Ex 2 - Разные виды экстремального спорта
18.00, 22.00 Fim World Motocross Championships 2009 - Чемпионат по мотоспорту

Euro Sport

04.00, 09.25, 17.30, 00.00 Фигурное катание. Мужчины. Короткая программа. Зимние Олимпийские игры (Ванкувер, Канада)
06.45, 07.40, 08.25 Хоккей. Мужчины. Групповой этап. Россия - Латвия. Зимние Олимпийские игры (Ванкувер, Канада)
07.30, 08.15, 09.15 Зимние Олимпийские игры. Новости
11.00, 13.30, 16.30 Биатлон. Женщины. Гонка преследования. Зимние Олимпийские игры (Ванкувер, Канада)
11.30, 14.00, 17.00 Биатлон. Мужчины. Гонка преследования. Зимние Олимпийские игры (Ванкувер, Канада)
12.00, 14.45 Горные лыжи. Мужчины. Слалом и комбинация. Зимние Олимпийские игры (Ванкувер, Канада)
13.00, 16.00, 19.00 Зимние Олимпийские игры. Финишная прямая. Журнал
18.50 Футбол. Евроголы. Новости
19.30 Зимние Олимпийские игры. Обратный отсчет. Журнал
20.00 Лыжные гонки. Спринт. Квалификация. Мужчины и женщины. Зимние Олимпийские игры (Ванкувер, Канада)
21.00, 01.30 Горные лыжи. Женщины. Скоростной спуск. Зимние Олимпийские игры (Ванкувер, Канада)
22.30 Лыжные гонки. Спринт. Мужчины и женщины. Зимние Олимпийские игры (Ванкувер, Канада)
02.00 Конькобежный спорт. Мужчины. 1000 м. Зимние Олимпийские игры (Ванкувер, Канада)
03.30 Шорт-трек. Женщины. 500 м. Зимние Олимпийские игры (Ванкувер, Канада)

Здоровье ТВ

05.00, 17.30 Тело человека
05.30 Нетрадиционная медицина
06.00 Школа разума
06.35 Будем здоровы!
07.05 Клинический гипноз
07.35 Панацея
08.05 Я жду ребенка
08.40, 23.05 История болезней
09.10, 23.35 Курс лечения
09.45, 11.50, 00.10, 02.15 Внимание, еда!
10.10, 00.35 Я победил эту боль
10.45, 01.10 Сколько вам лет?
11.15, 01.40 Не выходя из дома
12.15, 02.40 Издержки производства
12.50 Большая пробежка "Медитация"
13.20, 03.45 Я расту
13.55, 20.05, 04.20 Правила здоровья
14.20 Практика здоровья
14.55 Остаться в живых 2. Легкие
15.25, 18.55 Наболевший вопрос
16.05 Кабинет красоты
16.35 Секреты здоровья
17.00 Чувства человека 2. Зрение
18.05 Аллергия
19.35 Разоблачение продуктов
20.30 Ребенок родился
21.00 ЛИНИИ ЖИЗНИ
03.15 Большая пробежка "Антистресс"
04.45 Энциклопедия заблуждений

НТВ Детский Мир

05.00, 09.00, 13.00 Х/ф "Хочу, чтоб он пришел"
06.00, 10.00, 14.00 М/с "Боцман и попугай", "Ветерок", "Шесть Иванов - шесть капитанов", "Дядя Миша", "Все наоборот"
07.00, 11.00 М/ф "Дочь Солнца", "Влюбчивая ворона", "Зайка-зазнайка", "Великое закрытие"
08.00, 12.00 М/с "Супергерои", "Мурзилка на спутнике", "Как верблюжонок и ослик в школу ходили"
15.00 Фильм-сказка "Финист-Ясный сокол"
16.15 М/с "Боцман и попугай", "Приключения Огуречика", "Как львенок и черепаха пели песню", "Веселая карусель"
17.00 М/ф "Чудесный сад", "Всех поймал", "Айболит и Бармалей", "Клетка"
18.00 М/с "Супергерои", "Фунтик и огурцы"

Jetix

05.00, 12.35, 21.20 Лентяево
05.25, 12.10, 15.10, 23.50, 03.10, 03.35 Что с Энди?
05.50, 13.55, 22.10, 02.20, 04.00 Покемоны: Боевое измерение
06.15, 10.30, 20.30 Pucca
06.40, 11.45, 17.40, 21.45, 01.55 Монстер Бастер Клаб
07.05, 13.25, 18.55 Приколы на перемене
07.10, 14.45 Пауэр Рэнджерс
07.35, 10.55, 16.00, 18.05, 20.55, 23.25, 04.25 Кид vs Кэт
08.00, 08.25, 14.20, 20.00, 00.15, 00.40 Мир Квеста
08.50, 09.15, 19.00, 19.30 H2O: Просто добавь воды
09.40, 10.05, 16.25, 16.50 Чародейки
11.20, 15.35, 18.30, 23.00, 02.45 Jimmy Cool
13.00, 13.30, 17.15, 22.35, 01.05, 01.30 Тоталли Спайс
04.50 Shorts

НОВИНИ КІНО НОВИНИ КІНО НОВИНИ КІНО

Подружка Гаррі Поттера заробляє більше за всіх

Емма Вотсон – мультимільйонерша. 2009 рік став вирішальним для юної актриси.

У свої 19 років вона зіграла Герміону у всіх серіях "Гаррі Поттера", здобуває освіту фахівця з культури і заробила багатомільйонні статки – 30 млн дол. тільки за минулий рік.

За розміром доходів Емма зуміла обігнати таких "зірок", як Камерон Діаз, Анджеліна Джолі і Сара Джессіка Паркер. Для порівняння, її партнер по фільму "Гаррі Поттер" – Дениел Редкліф заробив 41 млн дол.

Нагадаємо, що екранізація першої книги "Гаррі Поттер та філософський камінь" у перший день прокату встановила рекорд і стала одним із найкасовіших фільмів у світовій історії кінематографу.

Роботу всіх трьох виконавців головних ролей оцінили дуже високо, особливо відзначали чудову гру Емми номінаціями на престижні кінопремії. Одну з них вона навіть отримала як краща юна акторка.

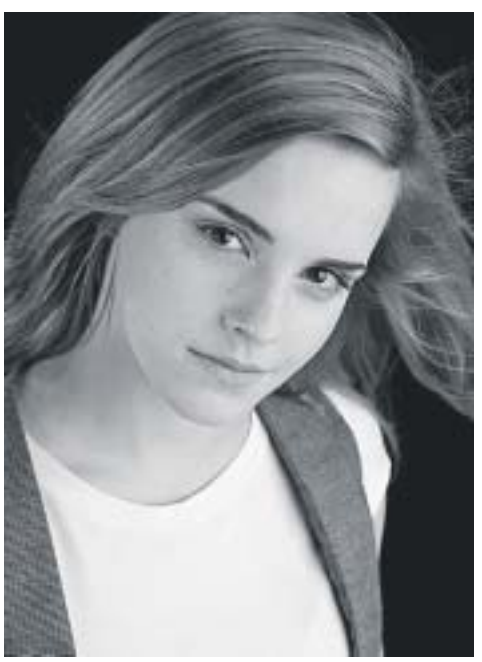

Рассел Кроу закрутить роман

Студія Warner розпочала підготовку до музичного фільму про музиканта-алкоголіка, шалено закоханого в молоду співачку. Стрічка називатиметься "Зірка народилася".

Основний претендент на головну роль – Рассел Кроу, його пасію має зіграти співачка у стилі R&B Бейонс Ноулз. Зірці "Гладіатора" ще не зробили пропозиції, однак надійні джерела стверджують, що студія Warner бачить в цій ролі саме Рассела. Що ж до Бейонс, то кажуть, що чорношкіра поп-діва виявляє особливий інтерес до можливості знятися у цьому фільмі.

За даними oKino.ua, мюзикл "Зірка народилася" вперше з'явився на екранах у далекому 1937 р.

У ньому йшлося про вродливу молоденьку співачку, голлівудська кар'єра якої розпочалася завдяки залежному від алкоголю пристаркуватому актору. Його слава залишилася в минулому, однак велика любов до дівчини стала ковтком свіжого повітря у житті.

УТ-1

06.00 "Доброго ранку, Україно!"
06.00 Ранкова молитва
06.05 Православний календар
06.10, 07.00, 08.00, 12.00, 15.00, 18.00, 21.00 Новини
06.20, 07.15, 08.10 Новини спорту
06.25, 07.20, 08.15 Щоденник Олімпіади
06.30, 07.25, 08.20 Події очима майбутнього
06.35, 07.30, 08.30, 09.00, 12.15, 21.35, 00.00 Погода
06.40, 07.35, 08.35 567 - Поїхали!!!!!
07.10 Ера бізнесу
07.45 Створи себе
08.25 Рейтингова панорама
08.40 М/ф
09.10, 20.30 Світ спорту - хроніка Ванкувера
09.40 XXI зимові Олімпійські ігри. Гірськолижний спорт. Швидкісний спуск (жін.)
10.20 XXI зимові Олімпійські ігри. Шорт-трек
10.55 XXI зимові Олімпійські ігри. Сани. Двомісні сани
12.10, 15.15, 18.10, 21.20 Діловий світ
12.55 XXI зимові Олімпійські ігри. Хокей. Чехія - Словаччина
15.50 Футбол. Ліга Чемпіонів. Огляд
17.00 XXI зимові Олімпійські ігри. Сноуборд. Хаф-пайп (чол.)
18.20 Український вимір
18.45 Euronews
19.00 Точка зору
19.25 XXI зимові Олімпійські ігри. Ковзанярський спорт. 1000 м (чол.)
21.55 Футбол. Ліга Європи. "Фулхем" (Англія) - "Шахтар" (Україна)
00.15 Інтерактивний проект "Острів скарбів"
01.20 Трійка, Кено, Максима
01.25 Парламентський день
01.40 Прес-анонс
01.45 XXI зимові Олімпійські ігри. Біатлон. Індивідуальна гонка, 15 км. (жін.)
03.20 XXI зимові Олімпійські ігри. Біатлон. Індивідуальна гонка, 15 км (чол.)
04.45 XXI зимові Олімпійські ігри. Ковзанярський спорт. 1000 м (жін.)
05.20 XXI зимові Олімпійські ігри. Сноуборд. Хаф-пайп (жін.)

УТ-2

06.05 "Служба розшуку дітей"
06.10 Т/с "Янгол-охоронець"
06.55, 07.35, 08.05 "Сніданок з 1+1"
07.00, 08.00, 09.00, 17.15, 19.30, 23.20 ТСН
07.10 М/с "Улюблений прибулець"
09.20 "Шість кадрів"
09.55, 20.15 Т/с "Історія зечки"
11.15, 04.15 Т/с "Єрмолови"
12.15, 18.30 Т/с "Тільки кохання"
13.10, 17.35 "Справжні лікарі"
14.10 Т/с "Барвіха"
15.10, 21.20 Т/с "Маргоша"
16.10 Т/с "Не родись вродлива"
19.25 "Погода"
22.20 Т/с "Барвіха
23.55 "Проспорт"
00.00 "Наша Russia"
00.25 Х/ф "Шлях Карліто"

Інтер

06.10, 14.00 "Знахарі"
06.55 "Шалені татусі"
07.00, 07.30, 08.00, 08.30, 09.00, 12.00, 18.00 Новини
07.10, 07.35, 08.10, 08.35 "Ранок з Інтером"
09.15 Т/с "Повернення Мухтара-2"
11.20, 16.10 "Детективи"
12.10 Т/с "Менти. Вулиці розбитих ліхтарів-5"
13.15 "Знак якості" Молочні суміші для малюків
15.00 "Зрозуміти. Пробачити"
17.20, 03.10 Т/с "Сусіди"
18.15, 03.35 "Судові справи"
19.00 Т/с "Кармеліта. Циганська пристрасть"
20.00, 01.45 "Подробиці"
20.30 Т/с "Обручка"
21.30 Т/с "Терористка Іванова" (2). Заключна с.
00.40, 05.00 "Гід країнами світу"
02.15 Телевізійна служба розшуку дітей
02.20 Т/с "Той, хто залишився живим" Заключна с.
04.15 Т/с "Той, хто залишився живим"
05.50 "Уроки тітоньки Сови"

ICTV

06.05, 07.40, 08.40, 01.10, 03.10 Погода
06.10, 02.40 Факти
06.25, 07.50 Ділові факти
06.30 300 сек/год
06.40 Світанок
07.45 Факти. Ранок
08.00, 08.55, 12.55, 19.10, 01.00 Спорт
08.05 ПроZірок
08.35 300 сек/час
08.45 Факты. Утро
09.00 "Смак". Кулінарна програма
09.40 Т/с "Солдати. Дембельський альбом"
11.45, 17.35 Т/с "Вулиці розбитих ліхтарів"
12.45 Факти. День
13.00 Анекдоти по-українськи
13.10 Т/с "Таємниці слідства"
14.20, 22.05 Т/с "По закону"
15.20, 19.55 Т/с "Убивча сила"
18.45 Факти. Вечір
19.15, 23.05 Надзвичайні новини з Костянтином Стогнієм
23.50 Факти. Підсумок дня
00.05 Неймовірна колекція містера Ріплі
01.15 Т/с "Справедливість"
03.15 Т/с "Бостонське правосуддя"
03.55 Т/с "Дев'ять"
05.20 Т/с "Мене звати Ерл"

П'ятий канал

06.00 Програма передач
06.01, 23.40, 04.30 "Час-Тайм"
06.15, 00.15, 03.10, 05.10 "Час спорту"
06.25, 10.20, 13.20, 15.20, 17.20, 18.25, 00.25, 04.25 "Погода на курортах"
06.30 "Ранок на 5-му"
09.10, 20.20, 05.20 "Бізнес-час"
09.20, 12.20, 14.20, 16.20, 17.50, 23.50, 03.20, 04.55 "Погода в Україні"
09.30, 13.30, 14.30 "5 елемент"
10.00, 11.00, 12.00, 13.00, 14.00, 15.00, 16.00, 17.00, 18.00, 20.00, 21.00, 01.00, 04.00 "Час новин"
10.30, 11.30, 12.30 "Прес-конференції у прямому ефірі"
10.55, 03.25 "Огляд преси"
11.20 "Зверни увагу з Тетяною Рамус"
15.30 "Феєрія мандрів"
16.30 "Драйв"
17.30, 03.30 "Акцент"
18.30, 02.20, 04.15 "Хроніка дня"
18.45, 04.45 "Київський час"
19.00, 00.00, 03.00, 05.00 "Час новин" (рос.)
19.30, 01.15 "Новий час"
20.30, 21.20, 01.40 "Час"
21.40 "Я так думаю з Анною Безулик"
00.30 "Автопілот-новини"
00.40 "Ні пуху, ні пера!"
02.30, 05.30 "Особливо небезпечно"

СТБ

05.55 "Документальний детектив"
06.25, 00.30 "Бізнес"
06.30 Т/с "Кулагін та Партнери"
06.55 Т/с "Комісар Рекс"
09.00 Х/ф "Здрастуй і прощавай"
11.35 "Нез'ясовно, але факт"
12.50 "Битва екстрасенсів. Протистояння шкіл"
13.55 "Чужі помилки. Закоханий шумахер"
14.55 "Давай одружимося"
16.55 "Неймовірні історії кохання"
18.00, 22.00 "Вікна-Новини"
18.15, 22.20 Т/с "Анатомія Грей"
19.10 "Моя правда. Сергій Звєрєв. Без обличчя"
20.10 "Чужі помилки. Зміїне прокляття"
21.25 Т/с "Кулагін і Партнери"
23.15 "Битва екстрасенсів"
00.20 "Вікна-Спорт"
00.55 Х/ф "Один раз по одному"

Новий канал

05.55 Т/с "20 божевільних років"
06.15 Т/с "Акула"
07.00, 07.35, 08.35 "Підйом"
07.30, 08.30, 19.20, 01.10 Погода
09.00 Даєш молодь
09.20 Х/ф "Мій найкращий коханець"
11.30, 19.25 Т/с "Солдати-16"
12.50, 14.50 Т/с "Друзі"
13.30, 19.00, 00.45 Репортер
13.35 М/с "Сильвестр і Твитті"
13.55 М/с "Сімейка Аддамсів"
14.30, 15.50 Teen Time
14.35 Т/с "Триматися до кінця"
15.55, 20.25 Т/с "Бальзаківський вік, або Всі мужики сво..."
16.55, 21.45 Т/с "Татусеві дочки"
18.00, 22.50 Т/с "Щасливі разом"
19.15, 01.05 Спортрепортер
23.35 Т/с "4400"
01.15 Служба розшуку дітей
01.20 Х/ф "Стань багатим або Вмри героєм"
03.10 Третій зайвий
03.50 Т/с "Врятувати Грейс"

ТЕТ

06.30, 01.30, 02.30, 03.30, 04.30, 05.30 "7 VJ"
07.00, 01.00, 02.00, 03.00, 04.00, 05.00, 06.00 "Сьоме небо"
07.30, 19.30 "Дом-2"
08.30 Ранковий мультик
09.00 "Пустотливі пальчики"
09.30 М/с "Нічні пригоди", 25 с.
10.00 М/с "Мумії повертаються", 16 с.
10.30, 23.30 "Дивись, хто прийшов!"
11.00, 16.00 "Фактор страху"
12.00 Т/с "Баффі-переможниця вампірів", 33 с.
13.00 "Давай одружимося"
14.00 "Ціна кохання"
15.00 М/с "Бешкетник Денніс, 20-21 с.
17.00 Т/с "Баффі-переможниця вампірів", 34 с.
18.00 Т/с "Чи боїшся ти темряви?"
18.30 "Єралаш"
20.30 Т/с "Універ".
21.30 Т/с "Секс і місто", 34 с.
22.00 "Вікна"
23.00 "Дом-2". Спецвипуск
23.30 Т/с "Клуб", 34 с.
01.45, 02.45, 03.45, 04.45, 05.45 "Сім новин"

НТН

06.00 "Історія українських земель"
06.50 Х/ф "Загублений рай"
08.40, 11.00, 19.00, 21.30, 00.00, 02.30, 05.10 "Свідок"
09.00, 22.00 Т/с "CSI: Маямі"
10.00, 23.00 Т/с "Закон і порядок"
11.20 Т/с "Інспектор Деррік"
12.35 Т/с "Суто англійські вбивства"
14.40, 19.25 Т/с "Меч"
16.40 Х/ф "Російський рахунок"
18.25 "Легенди бандитського Києва". Полювання на жиганів
00.30 Т/с "Пуаро"
02.55 Т/с "Лас-Вегас"
03.45 "Речовий доказ"
04.10 "Правда життя"
05.35 "Легенди бандитської Одеси"

Тоніс

05.50, 12.10 Морський відеожурнал
06.10, 18.40, 23.40, 03.35 "Життя"
06.30 Переможний голос віруючого
07.00, 12.00, 16.05, 23.15 Світські хроніки
07.10 Медицина
07.20, 18.30, 20.30, 23.30, 05.50 "24 години"
07.35, 18.50, 23.55 Погода
07.40, 23.50 Press Огляд
07.45 Солодка казка
08.05, 20.55 Атлас відкриттів
09.00, 21.50 Круїз
09.30, 15.00, 02.15 Твій хіт
10.35, 05.20 Спецпроект
13.00 Погляд у майбутнє
15.25 Екстремікс
15.40 Сім'ї тварин
16.15, 22.55, 02.30 Таємниці, магія та чаклунство
17.10, 22.30 Медичний детектив
17.50 Кордони
18.55, 02.50 Адреналін
20.00, 03.50, 05.05 Сильні світу сього
00.00 Таємниці долі
03.45, 05.00 Служба розшуку дітей
04.10 Правда окопів

ТРК Україна

06.00, 07.40, 05.30 Срібний апельсин
06.30, 17.00, 19.00, 03.30 Події
06.40, 17.12, 19.20, 03.50 Спортивні події
06.50, 17.15, 04.00 Критична точка
08.00 Т/с "Слід", 167 с.
08.55 Т/с "Безмовний свідок"
10.00 Т/с "Глухар - 2. Продовження", 26, 27 с.
12.00 Т/с "Платина", 9, 10 с.
14.00 Т/с "Безмовний свідок - 3", 9 с.
14.40 Т/с "Слід", 168 с.
15.35, 03.00 Щиросерде зізнання
16.00 Федеральний суддя
18.00 Т/с "Колись прийде кохання" (закл. с.)
19.30 Шустер Live
20.20 Т/с "Глухар - 2. Продовження", 31 с.
21.20 Т/с "Бомж", 6 с.
22.20 Т/с "Безмовний свідок 3", 11, 12 с.
23.20 Т/с "Життя як вирок", 6 с.
00.20 Т/с "Слід", 143 с.
01.20 Х/ф "Гаттака"
04.40 Т/с "Платина", 2 с.

М-1

07.00, 08.00, 08.40 Guten Morgen!
07.30, 17.30 Флінстоуни
08.30, 19.55 Булки
09.00 Гола правда про Памелу
09.30, 10.10, 12.10, 14.10, 17.00, 18.10, 19.30, 21.30, 22.40, 00.10 Хіти Non-Stop
10.00, 12.00, 14.00, 18.00, 22.30, 00.00 eMOneNews
11.00, 20.00 CoolBaba.cc
13.30, 19.00 Новіє Рускіє Горкі
15.00 Чіпси-чікси-лавандос
21.00 Action Zone

Мегаспорт

06.00 Покер. World Poker Tour
07.40 In версія. Денис Готфрід
08.20 Неспортивне життя. Валерій Гончаров
09.00, 21.00 Професійний бокс
11.50, 23.00 Бої без правил
13.00, 20.00 Професійний бокс. KOTV Classics
14.00 Дзюдо. Чемпіонат світу. Роттердам, Нідерланди. Фінали
15.00 Спортивні танці. "Kyiv Open". Юнаки 14 Стандарт
16.00 Покер. Professional Poker Tour
18.05 Відверто про футбол
19.15 Армрестлінг. Турнір у Ялті
23.55 Баскетбол. Євроліга. "Барселона" (Іспанія) - "Цибона" (Хорватія)
02.00 Дзюдо. Чемпіонат світу. Роттердам, Нідерланди
04.00 Настільний теніс. Pro Tour - English Open

м. Тернопіль ТВ-4

06.00, 10.00, 18.00 Т/с "Гра в кохання"
06.45, 09.15, 10.45 Ранковий фітнес
07.00, 16.00, 19.00, 22.00, 00.30 Провінційні вісті. Тиждень
07.30, 18.50, 20.55, 22.30, 01.00 Оголошення. Бюро знахідок
07.35, 19.30, 02.30 Телевізійна служба "Милосердя"
08.00, 03.30 "Здорово-кольорово"
08.30 Переможний голос віруючого
09.00, 00.15 Час-Тайм
09.30, 12.00 Клуб англійської мови
11.00, 16.10 Дитяча година
12.30, 17.00 Програма "Адреналіновий вибух"
13.00 "Тільки тут"
13.30 Музичні делікатеси
14.00 Х/ф "Склянка води", 1 с.(субт.)
15.30 "Гал-кліп"
17.30, 03.00 4-й квартал
20.00 Наші вітання
21.00, 02.00 "Мій комфортний дім"
21.25 ТНЕУ - калейдоскоп подій
21.35 Соціальна країна
22.35, 04.00 Х.ф. "Венера на мушлі"

ІНТБ

07.00, 07.40, 16.40 Мультсалон
07.10, 08.10, 11.15 "Сінема"
07.15, 08.15 Новини. Новин з павутини. Погода. Гороскоп. Хронограф. Афіша
08.45, 15.25 "Про сім'ю"
09.00 "Відверто про політику"
10.00 Новини. Новин з павутини. Погода. Гороскоп. Хронограф. Афіша. Телебіржа
10.30, 16.00 Дитяча програма "Капітошка"
11.00, 12.00, 13.25, 22.30 Український хіт
11.20 Д/с "Феєрія мандрів"
13.00, 15.00, 17.00 Новини. Новин з павутини. Хронограф. Афіша. Телебіржа
17.25 "Милосердя"
17.45 "Знай наших"
18.00 Д/с "Унікальна Україна"
18.30, 22.00, 23.30 Новини. Новини з павутини. Погода. Гороскоп. Хронограф. Афіша. Телебіржа
19.05 "Слід"
19.30 "Добра новина"
20.00 "Автокафе"
20.30 Новини. Телебіржа
20.50 Дитяча казка "Сонники"
21.00 "Влада відповість"
23.00 Д/с "Загадки археології"
00.00 "Паті Лайф"
00.30 Електростанція
01.30 Саркофаг
02.00 До півночі далеко
04.00 Подих 80-тих
05.00 Кімната відпочинку

м. Тернопіль ТТБ

07.30, 13.10, 19.20, 20.20, 21.50, 22.55 Погода
07.35, 13.00, 16.00, 19.00, 21.30 "Вісті ТТБ"
07.55, 15.50 "Пісні нашого краю"
08.00-10.00, 20.30 "Час країни"
10.20 "Спортивні меридіани"
10.25 "На музичній хвилі"
10.30 "Актуальне інтерв'ю"
11.00 "Портрети дикої природи". (Гіганти суші)
11.20 "Замки Тернопілля". (Бережани)
11.30 "Літопис". (Часи прадавні)
12.00 "До народних джерел". (Різьба)
12.20 "Вони прославили наш край". (І. Герета)
12.40 "Скрижалі душі". (Лівиця Преподобного Іоанна)
12.45 "Україна невідома". (Чому погас вогонь Перуна)
13.15 "Тема пік"
13.20 "Музей І. Котляревського"
13.55 Х/ф "Гостя з майбутнього". 3 с.
15.00 Мультикалейдоскоп
16.10 Передачі ДТРК "Всесвітня служба УТР"
19.25 "В об'єктиві ТТБ"
19.30 Програма для іменинників "Пісня в дарунок"
19.40 "Що робити?"
20.25 На музичній хвилі
20.45 "Вечірня казка"
21.00 "Я хочу сказати"
21.10 "Вони прославили наш край"
22.00 "Україна невідома". (Коли розквітла Київська держава)
22.15 "Скрижалі душі". (Дорога до храму)
22.30 "Велети духу і слави. Українська місія"
22.35 "Літопис". ("Вернись зі спогадів". В. Івасюк)

ОРТ международное

05.00, 09.00, 12.00, 15.00, 18.00, 04.00 Новости
05.05, 09.15 "Доброе утро"
09.30 "Малахов+"
10.30, 02.25 "Модный приговор"
11.25 "Контрольная закупка"
12.35 "Участок"
13.25, 01.35 "Детективы"
14.00 Другие новости
14.25 "Понять. Простить"
15.35, 04.05 Т/с "Монтекристо"
16.30 "Спальный район"
17.00 "Федеральный судья"
18.30, 03.10 "Давай поженимся!"
19.20, 01.00 "След"
20.00 "Пусть говорят"
21.00 "Время"
21.15 Т/с "Вербное воскресенье". Закл
22.15 "Алла на шее"
23.15 Х/ф "Время желаний"

ОРТ 1 канал

07.00, 10.00, 13.00, 16.00, 19.00, 06.00 Новости
07.05, 10.15 "Доброе утро"
11.05 "Малахов+"
12.00, 03.20 "Модный приговор"
13.20 "Контрольная закупка"
13.45 "Участок"
14.30, 02.50 "Детективы"
15.00 Другие новости
15.25 "Понять. Простить"
16.35, 05.10 Т/с "Монтекристо"
17.30 "Спальный район"
18.00, 04.15 "Федеральный судья"
19.30 "Давай поженимся!"
20.20, 02.10 "След"
21.00 "Пусть говорят"
22.00 "Время"
22.15, 06.05 Т/с "Вербное воскресенье". закл
23.20 "Алла на шее"
00.10 Х/ф "Время желаний"

РТР

04.00 "Утро России"
08.05 "Великий и ужасный Жук"
09.00 Т/с "Срочно в номер-2"
10.00, 13.00, 16.00, 19.00 Вести
10.30, 13.30, 15.40 Местное время. Вести-Москва
10.50 Т/с "Тайны следствия"
11.45 Т/с "Территория красоты"
12.40, 15.30 Вести. Дежурная часть
13.50 Т/с "Вызов". "Предсказание"
14.45 "Суд идет"
16.30 Т/с "Кармелита. Цыганская страсть"
17.20 Т/с "Ефросинья"
18.05 Т/с "Слово женщине"
19.30 Местное время. Вести
19.50 "Спокойной ночи, малыши!"
20.00 Т/с "Райские яблочки. Жизнь продолжается"
21.55 "Песни поколения. Юрий Антонов"
22.55 XXI Зимние Олимпийские игры в Ванкувере. Биатлон. Индивидуальная гонка. Мужчины
00.45 "Вести+"
01.05 Х/ф "Ужин в четыре руки"
02.55 Т/с "Большая любовь - 3"

РТР планета

05.00 "Утро России"
09.05, 00.25 "Великий и ужасный Жук"
10.00, 13.00, 16.00, 19.00 Вести
10.25 Т/с "Неотложка"
12.05, 22.10 Т/с "Две стороны одной Анны"
13.25 Вести-Спорт
13.35, 01.35 "Суд идет"
14.20, 19.45 Т/с "Райские яблочки. Жизнь продолжается"
16.30 Местное время. Вести-Москва
16.50, 01.10 "Кулагин и партнеры"
17.15, 02.35 Т/с "Кармелита. Цыганская страсть"
18.05, 03.20 Т/с "Однажды будет любовь"
21.25, 04.05 "Песни поколения. Юрий Антонов"
23.05 "Вести+"
23.20 Х/ф "Бумбараш", 2 с.

НТВ

04.55 Т/с "Графиня де Монсоро"
06.00 "Сегодня утром"
07.30 Следствие вели..
08.30 "Первая кровь"
09.00, 12.00, 15.00, 18.00, 22.00 Сегодня
09.20 "Средний класс"
10.00 Т/с "МУР есть МУР"
11.00 Суд присяжных
12.30 Т/с "Закон и порядок"
14.30, 17.30 Обзор. Чрезвычайное происшествие
15.30 Т/с "Возвращение Мухтара-2"
18.40 Т/с "Медвежий угол"
19.45 Футбол. Лига Европы. "Рубин" (Россия) - "Хапоэль" (Израиль)
22.20 Х/ф "Тридцатого" - Уничтожить!"
00.55 Лига Европы УЕФА. Обзор
01.15 Х/ф "Ангелы ночи"
03.05 Х/ф "Ромаканта: Охота на оборотня"

НТВ мир

06.00, 09.00, 12.00, 15.00, 18.00, 22.00 Сегодня
06.10 Сегодня утром
07.30 Смотр
08.00 "Жестокие тайны прошлого". "Женщина-слон"
08.30 Золотая пыль
09.25 Средний класс
10.05 "Очная ставка"
11.05 Т/с "Литейный". "Женский инстинкт"
12.40 Т/с "Город соблазнов"
13.35 Т/с "Глухарь". "Выбор"
14.30, 01.45 Обзор. Чрезвычайное происшествие
15.35 "Первая кровь"
16.10 Т/с "Возвращение Мухтара". "Медвежатник"
17.05, 00.10 Т/с "УГРО-2". Ф. 2. "Григорский Отелло", 2 с.
18.45 Т/с "Таинственный остров". "Охота на человека"
19.15 "Дела семейные"
20.05 Т/с "Глухарь. Продолжение". "Пропасть"; "Один-три-семь"
22.25 Т/с "Литейный". "Рейтор"
23.20 "Школа злословия"
01.00 "Кремлевская кухня. Коммунальная жизнь"

НТВ Наше кино

05.00 "Хомут для маркиза"
06.20 "Исполняющий обязанности"
07.55 "Истребители"
09.40 "Фа минор"
10.15 "Ася"
12.00 Т/с "Сыщики-2". 8 с. "Огонь небесный"
13.00, 21.00 "Человек К"
14.35, 22.35 "Однолюбы"
16.05, 00.05 "Новенькая"
17.40, 01.40 "Младший научный сотрудник"
18.15, 02.15 "Серебряные струны"
20.00, 04.00 Т/с "Сыщики-2". 9 с. "Уйти и не вернуться"

RTVI

07.00 "Окно в Европу"
07.30 М/ф
08.00 "Вечерние новости из Америки"
09.00 Т/с "Я научу тебя любить", 107 с.
10.00 Т/с "Авантюристка. Белый пиар", 6 с.
11.00 "Германия за неделю"
12.00 "В круге света"
13.00 Х/ф "Сынок"
15.00, 02.00 Т/с "Я научу тебя любить", 108 с.
16.00, 18.00, 19.00, 20.00 "Анонс"
16.08, 01.00 "Особое мнение"
17.00, 05.00 Т/с "Шторм", 152 с.
18.08 "Особое мнение", "Экономические новости"
19.07 "Кейс"
20.07, 04.00 "Большой дозор"
21.00, 03.00 Т/с "Авантюристка. Проигравший получает всё", 1 с.
22.00 "Сейчас в мире"
23.00 Х/ф "Шестой"

REN-TV

05.00 "Неизвестная планета": "Бали: остров огненных духов", 2 ч.
05.30, 10.00 "Час суда"
06.30, 12.00 "Званый ужин"
07.30, 19.00 Т/с "Меч"
08.30, 11.30, 15.30, 18.30 "24" Информационная программа
09.00, 17.30, 22.00 "В час пик"
11.00 "Фантастические истории": "Обманувшие смерть"
13.00, 20.00 Т/с "Солдаты. Дембель неизбежен!"
15.00, 02.40 "Детективные истории": "Дело "ряженых"
16.00 "Громкое дело": "Город инвалидов"
17.00 "Фантастические истории": "Послания с того света"
22.30 "24" Итоговый выпуск
23.00 "Громкое дело": "Экстрим для олигарха"
00.00 Х/ф "Слушая тишину"
01.50 "Секретные истории": "Несмертельное оружие"
03.10 Т/с "Медики"
03.50 "Неизвестная планета": "Таинство обета"
04.20 Ночной музыкальный канал

TVCI

06.00 "Настроение"

08.15 "Энциклопедия". Эзоп
08.25 Временно доступен. Тина Канделаки
09.25, 18.05, 00.30 Т/с "Исцеление любовью"
10.10, 18.50 "Особая папка"
10.50, 04.45 "Приглашает Борис Ноткин"
11.15, 20.15 М/ф "Дедушка Мазай и зайцы"
11.30, 14.30, 17.30, 20.30 События
11.45, 02.00 "Поэтический театр Романа Виктюка". Михаил Козаков
12.10, 01.15 Т/с "Родные люди"
12.55, 21.55 Д/с "Неприрученная природа Австралии"
13.20 "Скандальная жизнь" с Ольгой Б
14.00 Провинциальные музеи России. "Тамбов на карте генеральной"
14.55 Д/ф "Судьба Монгола"
15.35 "Наши любимые животные"
16.05, 02.25 Т/с "Женщина-полицейский"
16.55 Реальные истории
17.50, 05.40 "Репортер"
19.30, 03.15 Т/с "Волчица"
21.05 "Дело принципа"
21.45 "Наша география"
22.25, 04.00 Т/с "Мужчины не плачут"
23.10 Д/ф "Осторожно, Райкин!"
00.00 События. 25-й час
05.15 Провинциальные музеи России. "Жизнь на осколках"

ТНТ

05.00 "Необъяснимо, но факт" - "Смерть мага"
06.00 "Такси"
06.35 М/с "Жизнь и приключения робота-подростка", 19 с.
07.00 М/с "Крутые бобры", 13 с.
07.30, 08.00, 00.00, 00.30 Т/с "Друзья"
08.30, 09.00, 19.00, 19.30 "Универ" Ситком
09.30, 10.00, 17.30, 18.00 "Счастливы вместе" Комедия
10.30 М/с "Детки подросли", 10 с.
11.00 М/с "Настоящие монстры", 11 с.
11.30 М/с "Котопес", 58 с.
12.00 М/с "Как говорит Джинджер", 16 с.
12.30 Т/с "Н2О. Просто добавь воды"
13.00 "Саша + Маша" Комедия
13.30 "Женская лига" Комедия
14.10 Х/ф "Астерикс на Олимпийских Играх"
16.30 "Барвиха" Молодежная драма
18.30 "Женская лига: парни, деньги и любовь" Комедия
20.00 Х/ф "Бандитки"
22.00 "Дом 2. Город любви"
23.00 "Дом-2. После заката". Спецвключение
23.30 "Секс" с Анфисой Чеховой"
01.00 "Дом-2. Про любовь"
01.55, 02.55, 03.50 "Комеди Клаб"
05.00 Окончание программы

МУЗ-ТВ

04.00, 06.30, 12.15, 15.50, 23.30 "МузТВ хит"
06.00, 12.00, 17.45, 22.50 PRO-Новости
06.15, 09.05, 19.55 М/ф
09.30 "10 самых..."
10.00 "Страшно красивые"
11.00 "Мафия"
13.00, 21.00 "90210. Новое поколение"
13.50, 18.55 "Звезды зажигают"
14.50 "Jet Groove"
15.20 "FAQ"
17.15, 23.00 "Продюсер Паркер"
18.00, 21.55 "Топ-модель по-американски"
20.30 "100 лучших шоу всех времен"

OTV

00.00 OTV-ЧАТ
02.00, 02.50, 04.50, 05.15, 05.50, 06.40, 07.50, 08.15, 10.15, 10.50, 12.50, 13.15, 14.50, 15.50, 16.15, 18.30, 19.15, 19.50, 20.20, 21.20, 21.50, 22.15 Interactive
02.45, 04.45, 05.45, 07.45, 10.45, 12.45, 14.45, 15.45, 19.45, 21.45 Національний хіт-парад
05.00, 08.00, 10.00, 13.00, 16.00, 19.00, 22.00 O-TV Every Day
06.00 Мультисвіт
18.00 Тін-клуб
20.00 Free Time
21.00 Bon Appetit!

К-1

07.00 "Жіноча ліга"
07.30 "Обережно, Задов!"
08.40 "Сміх без правил"
09.50, 22.00 Т/с "Мертва зона"
10.50, 23.00 Т/с "Полтергейст"
11.50 Т/с "Солдати"
13.50, 19.00 Т/с "Відблиски"
16.00, 21.00 "Таємні знаки"
17.00, 00.00 Т/с "Зоряна брама"
01.50 "Нічне життя"
05.50 Х/ф "Капітан Фракас" с.

РЕТРО

05.00, 17.01 Портреты во времени
05.07, 08.07, 11.27, 15.00, 17.07, 20.00, 23.27, 03.00 XX век с Дмитрием Дибровым
05.14, 06.54 Х/ф "Мне 20 лет"
07.59, 08.41, 10.39, 13.36, 14.50, 20.07, 20.34, 01.25, 02.41 Ретроспектива
08.14 Км/ф "Бабочка"
08.24 Км/ф "Лимонный торт"
08.59 Музыка из другой комнаты
11.01, 23.01 Эта неделя в истории
11.34 Модильяни
13.44 Д/ф "10 февраля незадолго до трех часов пополудни"
14.01 Д/ф "Физик"
14.11 Ты и я
14.27 Х/ф "Глубокие родственники"
15.07 Д/ф "Поющие гитары"
15.33 Х/ф "В Москве проездом"
17.14 Близнец
19.01 Лучшее из программ Битклуб и Мюзикладен
20.15 Км/ф "Покорители гор"
21.02 ЛИНИИ ЖИЗНИ
23.34 Счастливого Рождества
01.33 Звезды музыкального кино. Марчелло Мастрояни
01.49 Интересное кино. Здравствуйте, Олег Иванович (Янковский)
03.07 Х/ф "Я Вас любил"
04.33 Д/ф "За десять минут до звонка"

Enter-фільм

06.05, 23.50 "Саундтреки"
06.50, 16.40 "Детский сеанс"
08.35, 13.45, 18.20, 23.35 "SMS-голосование"
09.30, 01.55 Х/ф "Кубанские казаки"
11.45, 13.25, 14.25, 16.15 "Витрина-ТВ"
12.45, 18.50 "Голливуд: аллея славы"
14.45 Х/ф "Обратной дороги нет", 3 с.
19.25 Х/ф "Контрудар"
21.05 "Вечерняя сказка"
21.30 Х/ф "Простая правда".
00.20 Х/ф "Идеальная жена".
03.45 Х/ф "Пять невест"

КІНО

06.00, 03.30 М/фЗА
06.30, 08.30 "Скала Фрэглов"
07.00, 16.30 М/с "Эй, Арнольд"
07.30, 17.00 М/с "Легенда дракона"
08.00, 16.00 М/с "Злюки-бобры"
09.00, 04.30 "Шоу Бэнни Хилла"
10.25, 05.00 Такси
11.00, 15.00 Т/с "Приключения Конана"
13.00 Тайны судьбы
17.30, 20.30 Т/с "Говорящая с призраками"
18.30 Т/с "Затерянные"
21.30 Х/ф "Двойные неприятности"
23.20 Секс с Анфисой Чеховой
00.00 Х/ф "Апартаменты 16"
01.50 Х/ф "Попутчик"

Телеклуб

19.00 Т/с "Сердцу не прикажешь", 153 с.
20.00 Т/с "Цвет пламени", 3 с.
21.00 Т/с "Бандитский Петербург". ф.1. "Барон", 3 с.
22.00 Х/ф "Где ты был, Одиссей?", 3 с.
23.30 Т/с "Война на западном направлении". 1 с. "Взорванный мир"
01.00 Т/с "Сердцу не прикажешь", 154 с.
02.00 Т/с "Цвет пламени", 4 с.
03.00 Т/с "Бандитский Петербург". ф.1. "Барон", 4 с.

СТС

05.00 Т/с "Джинн дома"
05.55 М/с "Смешарики"
06.00 М/с "Скуби Ду"
06.30, 08.30, 15.30, 18.00 Т/с "Папины дочки"
07.30, 19.00 Т/с "Воронины"
08.00, 22.45, 23.00 Т/с "6 кадров"
09.00, 20.00 Т/с "Маргоша"
10.00 Т/с "Моя прекрасная няня"
11.00 "Инфомания"
11.30 Т/с "Шаг за шагом"
12.30 М/с "Трансформеры. Кибертрон"
13.00 М/с "Железный человек"
13.30 М/с "Анимания"
14.00 М/с "Приключения Джеки Чана"
14.30 Т/с "Сабрина - маленькая ведьма"
15.00 Т/с "Настоящий Арон Стоун"
16.30 "Галилео"
17.30 Т/с "Даёшь молодёжь!"
21.00 Х/ф "Ну, что, приехали?"
23.30 "Видеобитва"
00.30 Х/ф "Близость"
02.25 Т/с "Зачарованные"
04.00 М/с "Космические охотники на дорков"

Hallmark

23.10 "Следствие ведет Да Винчи"
00.00, 04.10 "Отдел мокрых дел"
00.50 "Банк"
02.30 "Роковое спасение"
05.00, 10.20 "Дочери Маклеода"
05.50 "Завет любви"
07.20 "Таинственная женщина - Видение убийства"
08.50 "То, чего не видит глаз"
11.10, 14.20, 19.10 "Дефективный детектив"
12.00 "Шанс найти свою любовь"
13.30, 18.20 "Зачарованные"
15.10 "Загадать желание"
16.50 "Все что захочешь"
20.00, 20.50 "Люди в деревьях"
21.40 "Быть Эрикой"
22.30 "Секс в большом Париже"

zone reality

07.00, 12.00, 19.10 За гранью понимания
07.55, 13.15 Чудесные истории о животных
08.40, 14.05 Путешествие в неизведанное с Джоном Эдвардсом
09.30, 16.10, 20.50 Природоохранные силы
09.55, 14.55 Вас разыграли
10.20, 17.25, 05.15 Пограничный контроль
11.10, 18.15, 06.05 Обнять убийцу Боба
12.45 Чудеса, да и только
15.20, 20.00, 04.25 Полицейские будни
16.35 Городские медики
21.15, 01.00, 21.40, 01.25 Криминалисты
22.05, 01.50 Следствие ведут экстрасенсы
22.55, 02.40 Женщины-заключенные
23.50, 03.40 Власть, привилегии и правосудие
00.35 Вещественное доказательство

Discovery

07.00, 13.15 Джон, Кейт и восемь детей. Дисциплина
07.25, 13.40 Джон, Кейт и восемь детей. В гостях у Опры Уинфри
07.55, 14.05 Жить непросто людям маленького роста! Когда-то давно
08.20, 14.30 Жить непросто людям маленького роста! Откуда все начиналось
08.50 Пока тебя не было. Кайл. Техасский дзен-буддизм
09.45, 05.45 Самые богатые люди Европы. Просто классная идея
10.40, 04.05 Солнце, море, стройка. Франция
11.05, 04.30 Супервиллы. Кошки и собаки
11.30 Повар на дому. Дейл
11.55 Оденься к свадьбе. Итальянский костюм
12.25, 17.50, 22.00, 03.10 Это лучше не носить
14.55 Лос-Анджелесские чернила. В Лос-Анджелесских чернилах вернисаж
15.45, 04.55 Пока тебя не было. Остин. Салон для винопития
16.35, 06.35 Отремонтируй и продай. Чарли
17.00 Повар на дому. Хейди
17.25 Оденься к свадьбе. Приодеть жениха
18.40 Майамские чернила. Ллойд Бэнкс и Гнилое яблоко
19.30, 23.40 Джон, Кейт и восемь детей. Семейный кинотеатр Джона и Кейт
20.20, 00.30 Жить непросто людям маленького роста! А вот и чемпионы!
20.45, 00.55 Жить непросто людям маленького роста! Ролоффы катаются на пароходике
21.10, 02.15 Лос-Анджелесские чернила. Грудь или титьки?
22.50 Майамские чернила. Кэт и Эйми татуируют армию
01.25 Коррекция веса. Семейная клиника. Праздник кончился

NATIONAL GEOGRAPHIC

05.00 Мастера боя: Бои без правил
06.00, 14.00 Самые опасные животные: Амазония
07.00, 12.00 Апокалипсис: Вторая мировая война: Мир в войне
08.00, 13.00 Суперсооружения древности: Мачу-Пикчу
09.00, 15.00 Темная сторона бегемотов
10.00, 04.00 Взгляд изнутри: Зеленые береты
11.00 Секунды до катастрофы: Кровавая бойня на олимпиаде в Мюнхене
11.30 Реальность или фантастика? Самовозгорание человека
16.00 Грандиозные переезды: Целые города
17.00 Взгляд изнутри: Дубай - чудо или мираж?
18.00 Следствие по делам хищников: Львы-людоеды
19.00, 01.00 Секунды до катастрофы: Взрыв на авианосце
19.30, 01.30 Реальность или фантастика? Чудовища морских глубин
20.00, 23.00, 02.00 Монстр реки Конго
21.00, 00.00, 03.00 Анатомия крупнейших животных: Крокодил
22.00 С точки зрения науки: Гранд-Каньон

Discovery

05.00, 12.45 Пятая передача
05.25, 05.55, 13.15, 13.40, 02.45 Молниеносные катастрофы
06.20, 14.10 Выжить любой ценой
07.15, 17.00, 01.50 Разрушители легенд
08.10 Изобрести будущее
09.05, 18.00, 03.10 Как это устроено?
09.35, 18.30, 03.40 Из чего это сделано?
10.00, 15.05 Мега-стройки
10.55, 16.00, 23.00 Крутой тюнинг
11.50 Американский чоппер
19.00, 19.30, 00.55, 01.20 Очевидец
20.00 Рай, обернувшийся адом
21.00 Женщины-убийцы
22.00 Дикие и опасные
00.00, 00.25, 04.05, 04.35 В мире машин

Discovery - science

07.00, 15.55 Супер-войны на свалке. Снегоуборщики
08.00, 12.40, 03.50 Крутые жизненные повороты. Меня спасли звездные врата
09.00, 13.35 А это что такое? Пусть будет полегче
09.55, 15.25, 04.45 Как это работает?
10.20 Помешанные на трюках
10.50 Дела инженерные
11.45, 05.10 Эти экологичные машины
12.10, 05.40 За гранью
14.30, 00.30, 06.10 Наше тело. Уникальная машина. Чувства
16.50, 19.30, 22.50 Головоломы
17.45, 23.40 Китайцы творят чудеса. Пекинский аэропорт
18.40, 22.00, 01.20 Популярная наука. Будущее? Безопасность
20.20 Как это работает. Наколенники хоккеистов/Значки/Картонные коробки
20.45 Как это работает. Цемент/Гробы/Планерные ракеты
21.10 Разрушители легенд. Кока-кола и Ментос
02.10 Миссия. Невероятна!
03.00 Завтра и послезавтра

Animal Planet

07.00, 11.50, 16.25 SOS дикой природы
07.25, 12.15, 15.30 Ветеринарная скорая помощь
07.50 Территория животных. Целители и надежда, ч.2
08.45, 09.10, 12.45, 13.10 Самые забавные животные планеты
09.40, 16.50, 06.10 Отдел по защите животных
10.05, 20.10, 23.50, 04.25 Полиция Феникса: отдел по защите животных
10.55 Приключения Корвина. Спецвыпуск
13.40 Амба, русский тигр
14.35, 05.20 Улица лемуров
15.00, 05.45 Обезьяньи проделки
15.55, 06.35 Ветеринары на марше
17.20, 22.55, 03.30 Полиция Филадельфии - отдел по защите животных
18.15, 22.00, 02.35 Приключения Остина Стивенса
19.10, 00.45 Саба и секрет носорога
21.05, 01.40 Дикие и опасные

Охота и Рыбалка

05.00 Под водой с ружьем
05.30, 15.40, 19.30, 22.25 Секреты охоты с Бейбом Винкельманом
05.50 Охотничьи байки
06.05, 11.20, 16.15, 23.00, 04.00 Диалоги о рыбалке
06.30 Ни пуха, ни пера
07.00, 13.35, 17.10, 21.20, 23.55 Основной инстинкт
07.15 О собаках
07.45, 17.55, 22.05, 00.40 Секреты рыбалки с Бейбом Винкельманом
08.05 Ружье
08.20 Мастер рыболов
08.50, 00.10 Клевое место
09.20 Охота без границ 19. Охота на слона
10.05, 21.05 Диалоги о рыбалке. Народный проект
10.20 Нахлыст
10.50 Планета рыбака
11.05, 03.00 Мир подводной охоты
11.45, 04.25 Особенности охоты на Руси
12.15 Дичь и Охотник
12.45 Охота без границ 17. Могучий олень
13.50 Мотолодки
14.20 Записки великого охотника
15.10 Календарь рыболова
16.00, 22.45 От нашего шефа
16.40 Гордон в засаде
17.25 Дичеразведение
18.15 Нож
18.30 Личный опыт
19.00 Следопыт
19.50 На крючке
20.05 Охота без границ 20. Высокогорная мечта
21.35 Оружие охоты
23.25 Альманах странствий
01.00 Снасти
01.15 Амуниция и снасти
01.45 Американская рыбалка
02.15 Охота без границ 14. Косуля. Трофеи-чемпионы
03.15 Подводная охота
03.45 Трофеи, вкусно и быстро

DRIVE

05.00, 21.45 Байки от байкеров
05.30, 13.30, 18.55, 20.20, 21.40, 01.55 Пит-стоп
05.35 IRC. Обзор девятого этапа (Ралли Астурия, Испания)
06.05 Рулевая тяга
06.45, 10.00, 12.30, 19.30, 20.40, 03.30 Мотодизайн
06.50, 12.00 Группа разбора
07.20, 10.50, 14.20, 21.15 Автомобильные истории
07.45 Персона
08.15, 11.45, 15.15, 22.15 Автомедиа
08.30 Тюнинг
09.00 WTCC. Обзор девятого этапа (Ошерслебен, Германия)
09.30 WTCC. Взгляд изнутри (Ошерслебен, Германия)
10.05, 13.35, 20.25, 03.35 50 машин, которые стоит попробовать
10.20 Мотодрайв
11.15 Форсаж
12.35, 22.30 Автоособенности
13.05 Чемпионат Европы по картингу. Третий этап, Франция
13.50, 16.55 Ретро авто
14.45 Мотоособенности
15.30 Тест драйв в Нью-Йорке
16.00, 23.00 Top Gear
17.25, 00.25 Автомир
17.50, 00.50 Снимая на ходу
18.05, 01.05 Обгоняя время
19.00 Это вы можете
19.35 Формула-мастер. Пятый этап. Первая гонка, Хунгароринг (Венгрия)
20.45 Pro moto
23.55 Лучшие машины мира
02.00 Внедорожники
02.30 Встречное движение
03.00 Автодрайв
03.50 Мой гараж
04.20 Контрольная поездка

EXTREME

01.30, 10.00, 10.30, 14.00, 14.30, 21.00, 21.30 Ride Guide Snow 2007 - Зимние экстремальные виды спорта
02.00, 23.00 Ударная группа - Программа о боевых искусствах
03.00 Fim World Motocross Championships 2009 - Чемпионат по мотоспорту
04.00, 04.30, 13.00, 13.30, 19.00, 19.30 Ticket To Ride - 2009 - Соревнования по сноубордингу в Европе
05.00, 07.00, 07.30, 11.00, 11.30, 15.00, 15.30 Sacred Ride - Соревнования по сноубордингу
05.30, 06.00, 09.00, 17.00, 00.00, 00.30 Ski P. I. G Series
08.00, 08.30, 12.00, 12.30, 16.00, 16.30, 20.00, 20.30 Flipside - Взгляд изнутри на экстремальные виды спорта
18.00, 22.00 Д/ф No Way: The Hans Rey Story - про Ганса Рэя

Euro Sport

04.00 Шорт-трек. Женщины. 500 м. Зимние Олимпийские игры (Ванкувер, Канада)
05.15, 02.45 Сноуборд. Хафпайп. Зимние Олимпийские игры (Ванкувер, Канада)
06.15 Санный спорт. Двойки. Зимние Олимпийские игры (Ванкувер, Канада)
07.00, 07.40, 08.25, 11.00 Хоккей. Мужчины. Групповой этап. Чехия - Словакия. Зимние Олимпийские игры (Ванкувер, Канада)
07.30, 08.15, 09.15 Зимние Олимпийские игры. Новости
09.25, 14.00, 17.00 Горные лыжи. Женщины. Скоростной спуск. Зимние Олимпийские игры (Ванкувер, Канада)
12.00, 15.00, 18.00, 21.45 Лыжные гонки. Спринт. Мужчины и женщины. Зимние Олимпийские игры (Ванкувер, Канада)
13.00, 16.00, 19.00 Зимние Олимпийские игры. Финишная прямая. Журнал
13.30, 16.30 Конькобежный спорт. Мужчины. 1000 м. Зимние Олимпийские игры (Ванкувер, Канада)
18.50 Футбол. Евроголы. Новости
19.30 Зимние Олимпийские игры. Обратный отсчет. Журнал
20.00, 01.45 Биатлон. Женщины. 15 км. Зимние Олимпийские игры (Ванкувер, Канада)
23.00 Биатлон. Мужчины. 20 км. Зимние Олимпийские игры (Ванкувер, Канада)
00.45 Конькобежный спорт. Женщины. 1000 м. Зимние Олимпийские игры (Ванкувер, Канада)
03.00 Фигурное катание. Мужчины. Произвольная программа. Зимние Олимпийские игры (Ванкувер, Канада)

Здоровье ТВ

05.00, 17.25, 19.00 Наболевший вопрос
05.40, 18.05 Разоблачение продуктов
06.10, 15.55, 18.35 Правила здоровья
06.35 Ребенок родился
07.05 Тело человека
07.35 Нетрадиционная медицина
08.05 Школа разума
08.40 Будем здоровы!
09.10, 23.05 Клинический гипноз
09.40, 23.35 Панацея
10.10, 00.05 Я жду ребенка
10.45, 00.40 История болезней
11.15, 01.10 Курс лечения
11.50, 13.55, 01.40, 03.35 Внимание, еда!
12.15, 02.05 Я победил эту боль
12.50, 02.35 Сколько вам лет?
13.20, 03.05 Не выходя из дома
14.20, 04.00 Издержки производства
14.55 Большая пробежка "Медитация"
15.25 Я расту
16.20 Практика здоровья
16.55 Остаться в живых 2. Легкие
19.40 Кабинет красоты
20.10 Секреты здоровья
20.35 Чувства человека 3. Вкус
21.05 ЛИНИИ ЖИЗНИ
04.30 Большая пробежка "Антистресс"

НТВ Детский Мир

05.00, 09.00, 13.00 Фильм-сказка "Финист-Ясный сокол"
06.15, 10.15, 14.15 М/с "Боцман и попугай", "Приключения Огуречика", "Как львенок и черепаха пели песню", "Веселая карусель"
07.00, 11.00 М/ф "Чудесный сад", "Всех поймал", "Айболит и Бармалей", "Клетка"
08.00, 12.00 М/с "Супергерои", "Фунтик и огурцы", "Подружка"
15.00 Х/ф "Эта тревожная зима"
16.15 М/с "Боцман и попугай", "Мартынко", "Лиса Патрикеевна", "Мышь и верблюд"
17.00 М/ф "Пес и кот", "Паровозик из Ромашкова", "Терем-теремок", "Медведь-липовая нога", "Лягушонок ищет папу"
18.00 М/с "Супергерои", "Мешок яблок"

Jetix

05.00, 12.35, 21.20 Лентяево
05.25, 12.10, 15.10, 23.50, 03.10, 03.35 Что с Энди?
05.50, 13.55, 22.10, 02.20, 04.00 Покемоны: Боевое измерение
06.15, 10.30, 20.30 Pucca
06.40, 11.45, 17.40, 21.45, 01.55 Монстер Бастер Клаб
07.05, 13.25, 18.55 Приколы на перемене
07.10, 14.45 Пауэр Рэнджерс
07.35, 10.55, 16.00, 18.05, 20.55, 23.25, 04.25 Кид vs Кэт
08.00, 08.25, 14.20, 20.00, 00.15, 00.40 Мир Квеста
08.50, 09.15, 19.00, 19.30 Н2О: Просто добавь воды
09.40, 10.05, 16.25, 16.50 Чародейки
11.20, 15.35, 18.30, 23.00, 02.45 Jimmy Cool
13.00, 13.30, 17.15, 22.35, 01.05, 01.30 Тотали Спайс
04.50 Shorts

УТ-1

06.00 "Доброго ранку, Україно!"
06.00 Ранкова молитва
06.05 Православний календар
06.10, 07.00, 08.00, 12.00, 15.00, 18.00, 21.00 Новини
06.20, 07.20, 08.10 Новини спорту
06.25, 07.25, 08.15 Щоденник Олімпіади
06.30, 07.30, 08.20 Події очима майбутнього
06.35, 07.40, 08.25, 09.00, 12.15, 15.20, 21.35, 23.10 Погода
06.40, 07.45, 08.30 567 - Поїхали!!!!!
07.10 Ера бізнесу
07.15 Рейтингова панорама
07.35 Будівельний майданчик
07.50 Створи себе
08.35 Ранкові зустрічі
08.40 М/ф
09.10, 20.30 Світ спорту - хроніка Ванкувера
09.40 XXI зимові Олімпійські ігри. Біатлон. Індивідуальна гонка, 15 км (жін.)
10.40 XXI зимові Олімпійські ігри. Біатлон. Індивідуальна гонка, 15 км (чол.)
12.10, 15.15, 18.10, 21.20 Діловий світ
12.55 XXI зимові Олімпійські ігри. Хокей. Словаччина - Росія
15.55 Футбол. Ліга Європи. Огляд
17.10, 19.25 XXI зимові Олімпійські ігри. Фігурне катання. Чоловіки, довільна програма
18.20 Український вимір
18.45 Euronews
19.00 Точка зору
21.50, 01.50 XXI зимові Олімпійські ігри. Гірськолижний спорт. Супергігант (чол.)
23.00, 00.00 Підсумки
23.15 Док.фільм
00.15 Інтерактивний проект"Острів скарбів"
01.20 Трійка, Кено
01.25 Парламентський день
01.40 Прес-анонс
02.45 XXI зимові Олімпійські ігри. Лижні гонки. Гонка переслідування (жін.)
03.40 XXI зимові Олімпійські ігри. Хокей. Білорусь - Швеція
05.30 Хай щастить

УТ-2

06.05 "Служба розшуку дітей"
06.10 Т/с "Янгол-охоронець"
06.55, 07.35, 08.05 "Сніданок з 1+1"
07.00, 08.00, 09.00, 17.15, 19.30 ТСН
07.10 М/с "Улюблений прибулець"
09.20 "Шість кадрів"
09.55 Т/с "Історія зечки"
11.15, 05.30 Т/с "Єрмолови"
12.15, 18.30 Т/с "Тільки кохання"
13.10, 17.35 "Справжні лікарі"
14.10 Т/с "Барвіха"
15.10 Т/с "Маргоша"
16.10 Т/с "Не родись вродлива"
19.25 "Погода"
20.15 Х/ф "Термінатор"
22.30 Х/ф "Чужий - 3"
01.00, 04.00 Х/ф "Сім кабінок"
02.30 Х/ф "Крапля"

Інтер

06.10, 14.00 "Знахарі"
06.55 "Шалені татусі"
07.00, 07.30, 08.00, 08.30, 09.00, 12.00, 18.00 Новини
07.10, 07.35, 08.10, 08.35 "Ранок з Інтером"
09.15 Т/с "Повернення Мухтара-2"
11.20, 16.10 "Детективи"
12.10 Т/с "Менти. Вулиці розбитих ліхтарів-5"
13.15 "Знак якості" Шинка зі свинини
15.00 "Зрозуміти. Пробачити"
17.20, 03.00 Т/с "Сусіди"
18.15, 03.25 "Судові справи"
19.00 Т/с "Кармеліта. Циганська пристрасть"
20.00, 01.55 "Подробиці"
20.30 Т/с "Обручка"
21.30 " Велика політика з Євгенієм Кисельовим"
00.00, 04.05 Х/ф "Полювання на відьом"
02.30 "Знак якості"
05.35 "Уроки тітоньки Сови"

ICTV

06.00 Служба розшуку дітей
06.05, 07.40, 08.40, 00.55, 03.25 Погода
06.10, 02.55 Факти
06.25, 07.50 Ділові факти
06.30 300 сек/год
06.40 Світанок
07.45 Факти. Ранок
08.00, 08.55, 12.55, 19.15, 00.50 Спорт
08.05 ПроZірок
08.35 300 сек/час
08.45 Факты. Утро
09.00 "Смак". Кулінарна програма
09.40 Т/с "Солдати. Дембельський альбом"
11.45, 17.35 Т/с "Вулиці розбитих ліхтарів"
12.45 Факти. День
13.00 Анекдоти по-українськи
13.15 Х/ф "Швидкий вогонь"
15.25 Т/с "Убивча сила"
18.45 Факти. Вечір
19.10 Добрі новини з Оленою Фроляк
19.20, 01.00 Надзвичайні новини з Костянтином Стогнієм
19.55 Наша Russia. Дайджест
21.00 Помилаандерсон
21.25 Х/ф "Особливості національного полювання"
23.40 Голі та смішні
00.05 Автопарк. Парк автомобільного періоду
01.20 Х/ф "Бал сатани".
03.30 Т/с "Бостонське правосуддя"
04.15 Т/с "Дев'ять"

П'ятий канал

06.00 Програма передач
06.01, 23.30, 04.30 "Час-Тайм"
06.15, 00.15, 03.10, 05.10 "Час спорту"
06.25, 10.20, 13.20, 15.20, 17.20, 18.25, 22.50, 00.25, 04.25 "Погода на курортах"
06.30 "Ранок на 5-му"
09.10, 22.40, 23.20, 05.20 "Бізнес-час"
09.20, 12.20, 14.20, 16.20, 17.50, 23.50, 03.20, 04.55 "Погода в Україні"
09.30, 13.30, 14.30 "5 елемент"
10.00, 11.00, 12.00, 13.00, 14.00, 15.00, 16.00, 17.00, 18.00, 20.00, 21.00, 23.00, 01.00, 04.00 "Час новин"
10.30, 11.30, 12.30 "Прес-конференції у прямому ефірі"
10.55, 03.25 "Огляд преси"
11.20 "Зверни увагу з Тетяною Рамус"
15.30 "Своїми очима"
16.30 "На межі"
17.30, 03.30 "Феєрія мандрів"
18.30, 02.20, 04.15 "Хроніка дня"
18.45, 04.45 "Київський час"
19.00, 22.30, 00.00, 03.00, 05.00 "Час новин" (рос.)
19.30, 01.15 "Новий час"
20.30, 21.20, 01.40 "Час"
22.00, 02.30, 05.30 "Фактор безпеки"
00.30 "Автопілот-новини"
00.40 "Ресторанні новини"

СТБ

05.45 "Документальний детектив"
06.10 Т/с "Кулагін та Партнери"
06.35, 00.35 "Бізнес"
06.40 Т/с "Комісар Рекс"
07.40 Х/ф "Пригоди Шерлока Холмса і доктора Ватсона. Скарби Агри"
11.15 Х/ф "Пригоди Шерлока Холмса і доктора Ватсона. Собака Баскервілів"
14.45 Х/ф "Пригоди Шерлока Холмса і доктора Ватсона. XX століття починається"
18.00, 22.00 "Вікна-Новини"
18.10 Х/ф "Нові пригоди невловимих"
20.00 "Суперстар представляє: Люба, Любонька Любов" Концерт-сповідь
22.25 Х/ф "Час гріхів"
00.25 "Вікна-Спорт"
00.55 Х/ф "Королева бензоколонки-2"

Новий канал

05.50 Служба розшуку дітей
05.55 Т/с "20 божевільних років"
06.15 Т/с "Акула"
07.00, 07.35, 08.35 "Підйом"
07.30, 08.30, 19.20, 23.55 Погода
09.15 Х/ф "Гол 2. Життя як мрія"
11.30, 19.25 Т/с "Солдати-16"
12.50, 14.50 Т/с "Друзі"
13.30, 19.00, 23.35 Репортер
13.35 М/с "Сильвестр і Твитті"
13.55 М/с "Сімейка Аддамсів"
14.30, 15.50 Teen Time
14.35 Т/с "Триматися до кінця"
15.55, 20.30 Т/с "Бальзаківський вік, або Всі мужики сво..."
16.55, 21.45 Т/с "Татусеві дочки"
18.00 Т/с "Щасливі разом"
19.15, 23.50 Спортрепортер
22.15 Інтуїція
00.00 Х/ф "Жінок кривдити не рекомендується"
01.40 Третій зайвий
02.20 Т/с "Врятувати Грейс"

ТЕТ

06.30, 01.30, 02.30, 03.30, 04.30, 05.30 "7 VJ"
07.00, 01.00, 02.00, 03.00, 04.00, 05.00, 06.00 "Сьоме небо"
07.30, 19.30 "Дом-2"
08.30 Ранковий мультик
09.00 "Пустотливі пальчики"
09.30 М/с "Нічні пригоди", 26 с.
10.00 М/с "Мумії повертаються", 17 с.
10.30, 00.30 "Дивись, хто прийшов!"
11.00, 16.00 "Фактор страху"
12.00 Т/с "Баффі-переможниця вампірів", 34 с.
13.00 "Давай одружимося"
14.00 "Ціна кохання"
15.00 М/с "Бешкетник Денніс, 22-23 с.
17.00 Т/с "Баффі-переможниця вампірів", 35 с.
18.00 Т/с "Чи боїшся ти темряви?"
18.30 "Єралаш"
20.30 Т/с "Універ".
21.30 Т/с "Секс і місто", 35 с.
22.00 "Вікна"
23.00 "Дом-2". Спецвипуск
23.30 Т/с "Клуб", 35 с.
01.45, 02.45, 03.45, 04.45, 05.45 "Сім новин"

НТН

06.00 "Історія українських земель"
06.50 Х/ф "Російський рахунок"
08.40, 11.00, 19.00, 21.30, 00.00, 02.30, 05.10 "Свідок"
09.00, 22.00 Т/с "CSI: Маямі"
10.00, 23.00 Т/с "Закон і порядок"
11.20 Т/с "Інспектор Деррік"
12.40 Т/с "Пуаро"
14.45 Т/с "Меч"
16.50 Т/с "Детективи Т. Устинової. "Сьоме небо"
19.25 Х/ф "Сапери"
00.30 Х/ф "Пограбування століття"
02.55 Т/с "Лас-Вегас"
03.40 "Агенти впливу"
04.10 "Правда життя"
05.35 "Легенди бандитської Одеси"

Тоніс

06.00 Морський відеожурнал
06.20, 18.40, 23.40, 03.50 "Життя"
06.30 Переможний голос віруючого
07.10 Медицина
07.20, 18.30, 20.30, 23.30, 03.40, 05.50 "24 години"
07.35, 18.50, 23.55 Погода
07.40, 23.50 Press Огляд
07.45 Солодка казка
08.05, 20.55 Атлас відкриттів
09.00, 21.50 Круїз
09.25 Екстремікс
09.40, 15.00, 02.15 Твій хіт
10.50, 05.20 Спецпроект
12.10 Морський відеожурнал
13.00 Погляд у майбутнє
15.25 Диваки
15.55 Сім'ї тварин
16.20, 22.55, 02.25 Таємниці, магія та чаклунство
17.15, 22.15 Медичний детектив
17.50 Кордони
18.55, 02.50 Адреналін
20.00, 04.00, 05.05 Сильні світу сього
23.15 Переваги для розваги
00.00 Таємниці долі
04.15 Козацтво

ТРК Україна

06.00, 07.40 Срібний апельсин
06.30, 17.00, 19.00, 03.30 Події
06.40, 17.12, 19.20, 03.50 Спортивні події
06.50 Критична точка
08.00 Т/с "Слід", 168 с.
08.55 Т/с "Безмовний свідок"
10.00 Т/с "Глухар - 2. Продовження", 28, 29 с.
12.00 Т/с "Платина", 11, 12 с.
14.00 Т/с "Безмовний свідок - 3", 10 с.
14.40 Т/с "Слід", 169 с.
15.35, 03.00 Щиросерде зізнання
16.00 Федеральний суддя
17.15 Т/с "Перша спроба", 1, 2 с.
19.25 Т/с "Перша спроба" (закл. с.)
21.30, 04.00 Шустер Live
01.30 Х/ф "Відплата"

М-1

07.00, 08.00, 08.40 Guten Morgen!
07.30, 17.30 Флінстоуни
08.30, 19.55 Булки
09.00 Action Zone
09.30, 10.10, 12.10, 14.10, 18.10, 19.30, 21.30, 22.40, 00.10, 01.00 Хіти Non-Stop
10.00, 12.00, 14.00, 18.00, 22.30, 00.00 eMOneNews
11.00, 20.00 CoolBaba.cc
13.30, 19.00 Новіє Рускіє Горкі
15.00 Чіпси-чікси-лавандос
17.00 Snoop Dogg's
21.00 Ікра
22.00 Blond 007
00.30 Козирний people

Мегаспорт

06.00 Покер. World Poker Tour
07.40 In версія. Олександр Салюк
08.20 Неспортивне життя. Олена Садовнича
09.00, 21.00 Професійний бокс
11.50, 23.00 Бої без правил
13.00, 20.00 Професійний бокс. KOTV Classics
14.00 Дзюдо. Чемпіонат світу. Роттердам, Нідерланди. Фінали
15.00 Спортивні танці. "Kyiv Open". Дорослі Латина
16.00 Покер. Professional Poker Tour
18.05 Відверто про футбол
19.15 Ліга Комп'ютерних Ігор
00.00 Баскетбол. Євроліга. "Олімпіакос" (Греція) - "Летувос Рітас" (Литва)
02.00 Дзюдо. Чемпіонат світу. Роттердам, Нідерланди
04.00 Настільний теніс. Pro Tour - English Open

м. Тернопіль ТВ-4

06.00, 10.00, 18.00, 01.05 Т/с "Гра в кохання"
06.45, 09.15, 10.45 Ранковий фітнес
07.00, 16.00, 19.00, 22.00, 00.30 Провінційні вісті. Тиждень
07.30, 18.50, 20.55, 22.30, 01.00 Оголошення. Бюро знахідок
07.35 "Мій комфортний дім"
08.00 "Гамма смаку"
08.30 Переможний голос віруючого
09.00 Час-Тайм
09.30, 17.00 "Адреналіновий вибух"
11.00, 16.10 Дитяча година
12.00 4-й квартал
12.30 "Тільки тут"
13.00 "Здорово-кольорово"
13.30 Леді SP+
14.00 Х/ф "Склянка води", 2 с.(субт.)
15.30 Дитяча програма "Чарівний ключик"
17.30, 03.00 Клуб англійської мови
19.30 "Сім'я від А до Я"
20.00 Наші вітання
21.00, 02.00 Знати більше
00.30 Провінційні вісті
01.00 Оголошення.Бюро знахідок
03.30 "Гал-кліп"
04.00 Х/ф "Загнаний"

ІНТБ

07.00, 07.35, 08.35, 16.00 Мультсалон
07.10, 08.10, 11.15 "Сінема"
07.15, 08.15 Новини. Новин з павутини. Погода. Гороскоп. Хронограф. Афіша
09.00, 11.00, 12.00, 13.25, 22.25 Український хіт
10.00 Новини. Новин з павутини. Погода. Гороскоп. Хронограф. Афіша. Телебіржа
10.30, 19.00 Д/с "Феєрія мандрів"
11.20 "Подоляни"
13.00, 15.00, 17.00 Новини. Новин з павутини. Хронограф. Афіша. Телебіржа
15.25 Д/с "Унікальна Україна"
17.25"Сінема"
17.30 "За і проти"
18.00 Д/с "Загадки археології"
18.30, 22.00, 23.30 Новини. Новини з павутини. Погода. Гороскоп. Хронограф. Афіша. Телебіржа
19.30 "Життя буття"
20.00 "Милосердя"
20.20 "Знай наших"
20.30 Новини. Телебіржа
20.50 Дитяча казка "Сонники"
21.00 "Влада відповість"(повтор)
00.00 Електростанція
01.00 До півночі далеко
02.00 Рок-н-рол до рання
05.00 Кімната відпочинку

м. Тернопіль ТТБ

07.30, 10.20, 11.20, 13.10, 19.20, 23.05 Погода
07.35, 13.00, 16.00, 19.00, 21.30 "Вісті ТТБ"
07.55, 15.50 "Пісні нашого краю"
08.00-10.00, 20.30 "Час країни"
10.25 "На музичній хвилі"
10.30 "Я хочу сказати"
10.45 "Україна невідома". (Коли розквітла Київська держава)
11.00 "Портрети дикої природи". (Кобри)
11.25 "Літопис". ("Вернись зі спогадів". В. Івасюк)
11.45 "Пісня буде поміж нас". (Дует "Писанка")
12.00 "Що робити?"
12.40 "Вони прославили наш край"
12.55, 19.25 "В об'єктиві ТТБ"
13.15 "Тема пік"
13.20 "Знамениті українці". (Б. Гаврилишин)
13.55 Х/ф "Гостя з майбутнього". 4 с.
15.00 Мультклейдоскоп
16.10 Передачі ДТРК "Всесвітня служба УТР"
19.30 Програма для іменинників "Пісня в дарунок"
19.40 "Скарби роду"
20.00 "Земне тяжіння". (Нагірянські вареники)
20.15 "Україна невідома". (Наодинці з диким полем)
20.45 "Вечірня казка"
21.00 "Запрошує Оксана"
21.20 "Замки Тернопілля". (Язлівець)
21.50 "Обереги". (Мед)
22.00 "Житія святих". (О. Карпаторуський), 1-2 ч.
22.25 "Історія однієї пісні". (Гімн України)
22.30 "Велети духу і слави. Українська місія"
22.35 "Літопис". (І слово було Бог...)

ОРТ международное

05.00, 09.00, 12.00, 15.00, 18.00 Новости
05.05, 09.15 "Доброе утро"
09.30 "Малахов+"
10.30, 04.30 "Модный приговор"
11.25 "Контрольная закупка"
12.35 "Участок"
13.25 "Детективы"
14.00 Другие новости
14.25 "Понять. Простить"
15.35 Т/с "Монтекристо"
16.30 "Спальный район"
17.00 "Федеральный судья"
18.30 "Криминальные хроники"
19.00 "Поле чудес"
20.00 "Пусть говорят"
21.00 "Время"
21.30 Ю.Антонов. "От печали до радости..."
22.55 Х/ф "Платки"
00.35 Х/ф "Сыщик петербургской полиции"
02.05 Х/ф "Концерт для двух скрипок"
03.45 "Жди меня"
05.20 "След"

ОРТ 1 канал

07.00, 10.00, 13.00, 16.00, 19.00 Новости
07.05, 10.15 "Доброе утро"
11.05 "Малахов+"
12.00 "Модный приговор"
13.20 "Контрольная закупка"
13.45 "Участок"
14.30 "Детективы"
15.00 Другие новости
15.25 "Понять. Простить"
16.35 Т/с "Монтекристо"
17.30 "Спальный район"
18.00 "Федеральный судья"
19.20 "Криминальные хроники"
19.50 "Поле чудес"
21.00 "Пусть говорят"
22.00 "Время"
22.30 Ю.Антонов. "От печали до радости..."
00.00 Х/ф "Платки"
01.35 Х/ф "Сыщик петербургской полиции"
03.00 Х/ф "Концерт для двух скрипок"
04.40 "Давай поженимся!"
05.30 "След"
06.10 "Жди меня"

РТР

04.00 "Утро России"
05.00 XXI Зимние Олимпийские игры в Ванкувере. Фигурное катание. Мужчины. Произвольная программа
08.05 "Мусульмане"
08.20, 03.35 "Мой серебряный шар. Наталья Бессмертнова"
09.10 Т/с "Срочно в номер-2"
10.00, 13.00, 16.00, 19.00 Вести
10.30, 13.30, 15.40 Местное время. Вести-Москва
10.50 Т/с "Тайны следствия"
11.45 Т/с "Территория красоты"
12.40, 15.30 Вести. Дежурная часть
13.50 Т/с "Вызов". "Предсказание"
14.45 "Суд идет"
16.30 Т/с "Кармелита. Цыганская страсть"
17.20 Т/с "Ефросинья"
18.05 Т/с "Слово женщине"
19.30 Местное время. Вести
19.50 "Спокойной ночи, малыши!"
20.00 Т/с "Райские яблочки. Жизнь продолжается"
21.55 "10 лет спустя. Анатолий Собчак"
22.55 XXI Зимние Олимпийские игры в Ванкувере. Лыжный спорт. Дуатлон. Женщины
23.55 Х/ф "Побег"
02.00 Х/ф "Ее алиби"

РТР планета

05.00 "Утро России"
09.05, 23.45 "Мой серебряный шар. Н.Бессмертнова"
10.00, 13.00, 16.00, 19.00 Вести
10.25 Т/с "Неотложка"
12.05, 04.05 "Комната смеха"
13.25 Вести-Спорт
13.35, 01.45 "Суд идет"
14.20, 19.45 Т/с "Райские яблочки. Жизнь продолжается"
16.30 Местное время. Вести-Москва
16.50, 01.20 "Кулагин и партнеры"
17.15, 02.35 Т/с "Кармелита. Цыганская страсть"
18.05, 03.20 Т/с "Однажды будет любовь"
21.25 "10 лет спустя. А.Собчак"
22.10 Х/ф "Чужие письма"
00.30 Концерт "Фонограф-Симфо-Джаз"

НТВ

04.55 Т/с "Графиня де Монсоро"
06.00 "Сегодня утром"
07.30 И снова здравствуйте!
08.30 Особо опасен!
09.00, 12.00, 15.00, 18.00 Сегодня
09.20 "Средний класс"
10.00 Т/с "МУР есть МУР"
11.00 Суд присяжных
12.30 Т/с "Закон и порядок"
14.30, 17.30 Обзор. Чрезвычайное происшествие
15.30 Т/с "Возвращение Мухтара-2"
18.30 Т/с "Медвежий угол"
19.30 Чрезвычайное происшествие. Расследование
19.55 "Лекарства. История всероссийского обмана"
22.10 "Женский взгляд". Тамара Гвердцители
23.00 Х/ф "Жестокость"
00.55 Х/ф "Еще одна пятница"
02.25 Х/ф "Теория соблазна"

НТВ мир

06.00, 09.00, 12.00, 15.00, 18.00 Сегодня
06.10 Сегодня утром
07.30 Главная дорога
08.00 Просто цирк
08.25 Александр Журбин. Мелодии на память
09.25 Средний класс
10.05 И снова здравствуйте!
11.05 Т/с "Литейный". "Рейтор"
12.40 Т/с "Глухарь. Продолжение". "Пропасть"; "Один-три-семь"
14.30, 18.35, 02.05 Обзор. Чрезвычайное происшествие
15.35 Особо опасен!
16.15 Т/с "Возвращение Мухтара". "Последняя жертва"; "Алиби"
19.00 Следствие вели..
19.55 Чрезвычайное происшествие. Расследование
20.20 "Лекарства. История всероссийского обмана"
22.40 "Женский взгляд"
23.30 Х/ф "Жизнь одна"
01.15 Испытание верности

НТВ Наше кино

05.00 "Случай в тайге"
06.35 "Однолюбы"
08.05 "Новенькая"
09.40 "Младший научный сотрудник"
10.15 "Серебряные струны"
12.00 Т/с "Сыщики-2". 9 с. "Уйти и не вернуться"
13.00, 21.00 "Тени Фаберже"
14.55, 22.55 "Подслушанный разговор"
16.25, 00.25 "Солдаты"
18.15, 02.15 "Весенний призыв"
20.00, 04.00 Т/с "Сыщики-2". 10 с. "Уйти и не вернуться"

RTVI

06.00 "Особое мнение", "Экономические новости"
07.00 М/ф
08.00 "Вечерние новости из Америки"
09.00 Т/с "Я научу тебя любить", 108 с.
10.00 Т/с "Авантюристка. Проигравший получает всё", 1 с.
11.00 "Код 3224. Агент Медхен"
12.00 "Большой дозор"
13.00 Х/ф "Шестой"
15.00, 02.00 Т/с "Я научу тебя любить", 109 с.
16.00, 18.00, 20.00 "Анонс"
16.08, 01.00 "Особое мнение"
17.00, 05.00 Т/с "Шторм", 153 с.
18.08 "Особое мнение", "Точки над і"
19.00 "Грани недели" с В.Кара-Мурзой
20.07, 04.00 "Всё так"
21.00, 03.00 Т/с "Авантюристка. Проигравший получает всё", 2 с.
22.00 "Сейчас в мире"
23.00 Х/ф "Ночное происшествие"

REN-TV

05.00 "Неизвестная планета": "Легенды Далмации"
05.30, 10.00 "Час суда"
06.30, 12.00 "Званый ужин"
07.30, 19.00 Т/с "Меч"
08.30, 11.30, 15.30, 18.30 "24" Информационная программа
09.00, 17.30, 22.00 "В час пик"
11.00 "Фантастические истории": "Послания с того света"
13.00, 20.00 Т/с "Солдаты. Дембель неизбежен!"
15.00 "Детективные истории": "Код жертвы"
16.00 "Громкое дело": "Экстрим для олигарха"
17.00 "Фантастические истории": "Молнии. Кара небес"
22.30 "24" Итоговый выпуск
23.00 "Громкое дело": "Законы Рита"
00.00 Х/ф "Сапфировые девушки"
01.35 Х/ф "Прогулка по эшафоту"
03.45 "Секретные истории": "Тайны солнечной бездны"
04.40 Ночной музыкальный канал

TVCI

06.00 "Настроение"
08.15 "Энциклопедия". Фидий
08.25, 02.35 Х/ф "Когда сдают тормоза"
09.40 "Клуб юмора"
10.25, 19.25 "Пункт назначения - Мир". Ботсвана
11.15 "Наша география"
11.30, 14.30, 17.30, 20.30 События
11.45 Х/ф "Поздние свидания"
13.20 Д/ф "Осторожно, Райкин!"
14.00 Провинциальные музеи России. "Жизнь на осколках"
14.45, 05.25 "Культурный обмен"
15.10, 01.15 Х/ф "Вот такая музыка"
16.35 "Поющая Россия". Концерт Людмилы Рюминой
17.50, 03.50 Х/ф "Шут и Венера"
20.15 М/ф "Когда растаял снег"
21.05 "Добрый вечер, Москва!" Я служу России
22.35 Х/ф "Царская охота". 1-2 с.
00.45 События. 25-й час

ТНТ

05.00 "Необъяснимо, но факт" - "Мистические гибели звёзд"
06.00 "Такси"
06.35 М/с "Жизнь и приключения робота-подростка", 20 с.
07.00 М/с "Крутые бобры", 14 с.
07.30, 08.00, 00.00, 00.30 Т/с "Друзья"
08.30, 09.00, 19.00, 19.30 "Универ" Ситком
09.30, 10.00, 17.30, 18.00 "Счастливы вместе" Комедия
10.30 М/с "Детки подросли", 11 с.
11.00 М/с "Настоящие монстры", 12 с.
11.30 М/с "Котопес", 59 с.
12.00 М/с "Как говорит Джинджер", 17 с.
12.30 Т/с "Н2О. Просто добавь воды"
13.00 "Саша + Маша" Комедия
13.30 "Битва экстрасенсов"
14.30 Х/ф "Бандитки"
16.30 "Барвиха" Молодежная драма
18.30 "Женская лига: парни, деньги и любовь" Комедия
20.00, 01.55, 02.55 "Комеди Клаб"
21.00 "Comedy Woman"
22.00 "Дом 2. Город любви"
23.00 "Дом-2. После заката". Спецвключение
23.30 "Секс" с Анфисой Чеховой"
01.00 "Дом-2. Про любовь"
03.50 "Ребенок-робот-2"
05.00 Окончание программы

МУЗ-ТВ

04.00, 06.30, 12.15, 15.50, 00.55 "МузТВ хит"
06.00, 12.00, 17.45, 22.55 PRO-Новости
06.15, 09.05, 19.55 М/ф
09.30 "Испытание верности"
10.00 "ХИТ лист"
11.00 "Мафия"
13.00 "90210. Новое поколение"
13.50 "Звезды зажигают"
14.50 "Jet Groove"
15.20 "100 лучших шоу всех времен"
17.15, 23.10 "Продюсер Паркер"
18.00, 22.00 "Топ-модель по-американски"
18.55 "Жена напрокат"
20.30 "v-PROkate"
21.00 "Игра Крокодил"
23.40 Кухня. Закулисье Муз-ТВ
23.55 "Золотая коллекция"

OTV

04.45, 05.45, 07.45, 10.45, 12.45, 14.45, 15.45, 19.45, 21.45 Національний хіт-парад
04.50, 05.15, 05.50, 06.40, 07.50, 08.15, 10.15, 10.50, 12.50, 13.15, 14.50, 15.20, 15.50, 16.15, 18.20, 19.15, 19.50, 21.20, 21.50, 22.15 Interactive
05.00, 08.00, 10.00, 13.00, 16.00, 19.00, 22.00 O-TV Every Day
06.00 Мультисвіт
15.00 Free Time
18.00 Bon Appetit!
21.00 Калейдоскоп мандрів

К-1

07.00 "Жіноча ліга"

07.30 "Обережно, Задов!"
08.40 "Забійна ліга"
09.50, 22.00 Т/с "Мертва зона"
10.50, 23.00 Т/с "Полтергейст"
11.50 Т/с "Солдати"
13.50 Т/с "Відблиски"
16.00 "Таємні знаки"
17.00, 00.00 Т/с "Зоряна брама"
18.50 Т/с "Відблиски" (закл)
20.00 "Вечірній квартал. Історія успіху"
02.00 "Нічне життя"
04.30 Х/ф "Капітан Фракас" с.

РЕТРО

05.00, 17.00 Эта неделя в истории
05.26, 08.59, 11.06, 14.06, 17.26, 23.06, 01.59 XX век с Дмитрием Дибровым
05.33 Счастливого Рождества
07.24, 08.40, 13.58, 14.41, 16.39, 20.42, 02.06, 02.33 Ретроспектива
07.32 Звезды музыкального кино. Марчелло Мастрояни
07.48 Интересное кино. Здравствуйте, Олег Иванович (Янковский)
09.06 Х/ф "Я Вас любил"
10.36 Д/ф "За десять минут до звонка"
11.00, 23.00 Портреты во времени
11.13, 12.54 Х/ф "Мне 20 лет"
14.13 Км/ф "Бабочка"
14.24 Км/ф "Лимонный торт"
14.59 Музыка из другой комнаты
17.33 Звезды эфира (С. Жильцова)
17.59 Песня года-89
21.01 ЛИНИИ ЖИЗНИ
23.13 Близнец
01.00 Лучшее из программ Битклуб и Мюзикладен
02.14 Км/ф "Покорители гор"
03.01 Х/ф "Маленький беглец"

Enter-фільм

06.05 "Саундтреки",
07.05, 16.10 "Детский сеанс"
08.50, 13.00, 17.55, 23.25 "SMS-голосование"
09.15, 01.50 Х/ф "Тарас Шевченко"
11.15, 12.25, 13.30, 15.40 "Витрина-ТВ"
11.50, 18.25, 23.50 "Киноклассика"
13.50 Х/ф "Контрудар"
19.05 Х/ф "Тачанка с юга"
21.00 "Вечерняя сказка"
21.30 Х/ф "Служители времени".
00.20 Х/ф "Простая правда".
03.45 Х/ф "Зоя"

КІНО

06.00, 03.30 М/фЗА
06.30, 08.30 "Скала Фрэглов"
07.00, 16.30 М/с "Эй, Арнольд"
07.30, 17.00 М/с "Легенда дракона"
08.00, 16.00 М/с "Злюки-бобры"
09.00, 04.30 "Шоу Бэнни Хилла"
10.25, 05.00 Такси
11.00, 15.00 Т/с "Приключения Конана"
13.00 Тайны судьбы
17.30 Т/с "Говорящая с призраками"
18.30 Т/с "Затерянные"
19.30 Х/ф "Двойные неприятности"
21.20 Х/ф "Уикенд у Берни"
23.20 Секс с Анфисой Чеховой
00.00 Х/ф "Танцы в "Голубой игуане"
02.05 Х/ф "Наутилус. Повелитель океана"

Телеклуб

19.00 Т/с "Сердцу не прикажешь", 154 с.
20.00 Т/с "Цвет пламени", 4 с.
21.00 Т/с "Бандитский Петербург". ф.1. "Барон", 4 с.
22.00 Т/с "Война на западном направлении". 1 с. "Взорванный мир"
23.30 Т/с "Война на западном направлении". 2 с. "Мы погибли бы, если б не погибали"
01.00 Т/с "Сердцу не прикажешь", 155 с.
02.00 Т/с "Цвет пламени", 5 с.
03.00 Т/с "Бандитский Петербург". ф.1. "Барон", 5 с.

СТС

05.00 Т/с "Джинн дома"
05.55 М/с "Смешарики"
06.00 М/с "Скуби Ду"
06.30, 18.00 Т/с "Папины дочки"
07.30, 19.00 Т/с "Воронины"
08.00, 08.30 Т/с "6 кадров"
09.00 Т/с "Маргоша"
10.00 Т/с "Моя прекрасная няня"
11.00, 16.30 "Галилео"
11.30 Т/с "Шаг за шагом"
12.30 М/с "Трансформеры. Кибертрон"
13.00 М/с "Железный человек"
13.30 М/с "Анимания"
14.00 М/с "Приключения Джеки Чана"
14.30 Т/с "Сабрина - маленькая ведьма"
15.00 Т/с "Настоящий Арон Стоун"
15.30 "Брэйн ринг"
17.30, 21.30 Т/с "Даёшь молодёжь!"
20.00 Х/ф "Ди о Эй"
22.00 Т/с "Галыгин.ру"
23.00 Х/ф "Земное ядро. Бросок в преисподнюю"
01.30 Х/ф "Ярость"
03.15 Т/с "Зачарованные"
04.00 Музыка на СТС

Hallmark

23.20 "Следствие ведет Да Винчи"
00.10, 04.10 "Отдел мокрых дел"
01.00 "Оправданные"
02.30 "Маунт Плезант"
05.00, 10.20 "Дочери Маклеода"
05.50 "То, чего не видит глаз"
07.20 "Мак-Брайд: "Мадам, это убийство"
08.50 "Ноты любви"
11.10, 14.20 "Дефективный детектив"
12.00 "Дочь невесты"
13.30 "Зачарованные"
15.05, 15.50 "Настоящие домохозяйки Нью-Йорка"
16.40, 17.30 "Люди в деревьях"
18.15 "Быть Эрикой"
19.05 "Секс в большом Париже"
20.00 "Идеальный муж"
21.40 "Поцелуй невесту"

zone reality

07.00, 12.00, 19.10 За гранью понимания
07.55, 13.15 Чудесные истории о животных
08.40, 14.05 Путешествие в неизведанное с Джоном Эдвардсом
09.30, 16.10, 20.50 Природоохранные силы
09.55, 14.55 Вас разыграли
10.20, 17.25, 05.15 Супер 10 - истории о выживании
11.10, 18.15, 06.05 Охотники за акулами
12.45 Чудеса, да и только
15.20, 20.00, 04.25 Полицейские будни
16.35 Городские медики
21.15, 01.00, 21.40, 01.25 Быстрое реагирование
22.05, 01.50 Следствие ведут экстрасенсы
22.55, 02.40 Женщины-заключенные
23.50, 03.40 Власть, привилегии и правосудие
00.35 Вещественное доказательство

Discovery

07.00, 13.15 Джон, Кейт и восемь детей. Семейный кинотеатр Джона и Кейт
07.55, 14.05 Жить непросто людям маленького роста! А вот и чемпионы!
08.20, 14.30 Жить непросто людям маленького роста! Ролоффы катаются на пароходике
08.50 Пока тебя не было. Остин. Салон для винопития
09.45, 05.45 Самые богатые люди Европы. Мы славно поработали
10.40, 04.05 Солнце, море, стройка. Испания
11.05, 04.30 Супервиллы. Жизнь - это пляж
11.30 Повар на дому. Хейди
11.55 Оденься к свадьбе. Приодеть жениха
12.25, 17.50, 22.00, 03.10 Это лучше не носить
14.55 Лос-Анджелесские чернила. Грудь или титьки?
15.45, 04.55 Пока тебя не было. Остин. Срочно приезжай!
16.35, 06.35 Отремонтируй и продай. Джастин
17.00 Повар на дому. Лиза
17.25 Оденься к свадьбе. И снова невесты
18.40 Майамские чернила. Кэт и Эйми татуируют армию
19.30, 23.40 Джон, Кейт и восемь детей. День Кары
19.55, 00.05 Джон, Кейт и восемь детей. Полет в Юту
20.20, 00.30 Жить непросто людям маленького роста! Мутные воды
20.45, 00.55 Жить непросто людям маленького роста! На юга с комфортом
21.10, 02.15 Лос-Анджелесские чернила. Крутая диета
22.50 Майамские чернила. Пока, Бриджит
01.25 Коррекция веса. Семейная клиника. Аллен снова ходит

NATIONAL GEOGRAPHIC

05.00 Следствие по делам хищников: Львы-людоеды
06.00, 14.00 Самые опасные животные: Леса
07.00, 12.00 Монстр реки Конго
08.00, 13.00 Анатомия крупнейших животных: Крокодил
09.00 Лягушки: на грани исчезновения
10.00, 04.00 Взгляд изнутри: Дубай - чудо или мираж?
11.00 Секунды до катастрофы: Взрыв на авианосце
11.30 Реальность или фантастика? Чудовища морских глубин
15.00 Рыба-монстр из Амазонии
16.00 Профессия - разрушитель: Ядерный взрыв
17.00 Взгляд изнутри: Освобождение заложников FARC
18.00 Экстремальный лёд
19.00, 01.00 Секунды до катастрофы: Обрушение универмага в Сеуле
19.30, 01.30 Реальность или фантастика? Изгнание дьявола
20.00, 23.00, 02.00 С точки зрения науки: Серия землетрясений
21.00, 00.00, 03.00 Запреты: Третий пол
22.00 С точки зрения науки: Рождение Америки

Discovery

05.00, 12.45 Пятая передача
05.25, 05.55, 13.15, 13.40, 02.45 Молниеносные катастрофы
06.20, 14.10 Выжить любой ценой
07.15, 17.00, 20.00, 01.50 Разрушители легенд
08.10 Изобрести будущее
09.05, 18.00, 03.10 Как это устроено?
09.35, 18.30, 03.40 Из чего это сделано?
10.00, 15.05 Мега-стройки
10.55, 16.00, 23.00 Крутой тюнинг
11.50 Американский чоппер
19.00, 00.55 Головоломы
21.00 Искривление времени
22.00 Дикие и опасные
00.00, 00.25, 04.05, 04.35 В мире машин

Discovery - science

07.00, 15.55 Супер-войны на свалке. Охота за подводными сокровищами
08.00, 12.40, 03.50 Крутые жизненные повороты. Меня спасли люди в черном
09.00, 13.35 Популярная наука. Будущее? Безопасность
09.55, 15.25, 04.45 Как это работает?
10.20 Помешанные на трюках. Парашютные гонки
10.50 Наше тело. Уникальная машина. Чувства
11.45, 05.10 Эти экологичные машины
12.10, 05.40 За гранью
14.30, 00.30, 06.10 Электрический гараж. Пилот
16.50 Головоломы
17.45, 23.40 Китайцы творят чудеса. Стадион Птичье гнездо
18.40, 22.00, 01.20 Научная нефантастика. Как телепортироваться
19.05, 22.25, 01.45 Научная нефантастика. Как путешествовать во времени
19.30, 22.50, 02.10 Странные связи. Собака, которая слишком много знала
19.55, 23.15, 02.35 Странные связи. Мотылек, который считал себя пауком
20.20 Как это работает. Кухонные ножи/ Манекены/Носки/Шприцы
20.45 Как это работает
21.10 Разрушители легенд. Разрыв троса
03.00 Завтра и послезавтра

Animal Planet

07.00, 11.50, 16.25 SOS дикой природы
07.25, 12.15, 15.30 Ветеринарная скорая помощь
07.50 Территория животных
08.45, 09.10, 12.45, 13.10 Самые забавные животные планеты
09.40 Отдел по защите животных
10.05, 20.10, 23.50, 04.25 Полиция Феникса: отдел по защите животных
10.55 Приключения Корвина
13.40 Саба и секрет носорога
14.35, 05.20 Улица лемуров
15.00, 05.45 Обезьянья жизнь
15.55, 06.35 Ветеринары на марше
16.50, 06.10 Отдел по защите животных. На переднем крае
17.20, 22.55, 03.30 Полиция Филадельфии - отдел по защите животных
18.15, 18.40, 22.00, 22.25, 02.35, 03.00 Под покровом ночи
19.10, 00.45 Мир природы
21.05, 01.40 Дикие и опасные

Охота и Рыбалка

05.00 Календарь рыболова
05.30, 08.50, 15.40, 22.45 Секреты охоты с Бейбом Винкельманом
05.50, 09.10 От нашего шефа
06.05, 09.25, 14.30, 23.20, 04.40 Диалоги о рыбалке
06.30 Гордон в засаде
07.00, 10.20, 17.20, 20.55, 00.15 Основной инстинкт
07.15 Дичеразведение
07.45, 11.05, 18.05, 01.00 Секреты рыбалки с Бейбом Винкельманом
08.05 Нож
08.20 Личный опыт
09.50 Альманах странствий
10.35, 02.05 Клевое место
11.25 Снасти
11.40 Амуниция и снасти
12.10 Американская рыбалка
12.40 Охота без границ 18. Охота на голубя
13.15, 04.25 Мир подводной охоты
13.30 Подводная охота
14.00, 04.10 Планета рыбака
14.15 Трофеи, вкусно и быстро
14.55, 22.30 Мастер-класс
15.10 Следопыт
16.00 На крючке
16.15 Охота без границ 16. Великолепные дни
17.05, 03.25 Диалоги о рыбалке. Народный проект
17.35 Оружие охоты
18.25 Под водой с ружьем
18.55 Особенности охоты на Руси
19.25 Дичь и Охотник
19.55 Охота без границ 21. Трофей-мечта из Венгрии
21.10 Мотолодки
21.40 Записки великого охотника
23.05 Охотничьи байки
23.45 Ни пуха, ни пера
00.30 О собаках
01.20 Ружье
01.35 Мастер рыболов
02.35 Охота без границ 15. Аномальная косуля
03.40 Нахлыст

DRIVE

05.00 Это вы можете
05.30, 06.40, 10.15, 13.30, 16.00, 20.30 Мотодизайн
05.35 Формула-мастер. Пятый этап. Первая гонка, Хунгароринг (Венгрия)
06.20, 07.40, 09.00, 17.00, 01.55 Пит-стоп
06.25, 13.35, 17.05, 20.35 50 машин, которые стоит попробовать
06.45 Pro moto
07.15, 10.50, 14.20, 17.50 Автомобильные истории
07.45, 08.30 Байки от байкеров
08.15, 11.45, 15.15, 18.45 Автомедиа
09.05 IRC. Обзор девятого этапа (Ралли Астурия, Испания)
09.35 Рулевая тяга
10.20, 15.30 Группа разбора
11.15 Персона
12.00 Тюнинг
12.30 WTCC. Обзор девятого этапа (Ошерслебен, Германия)
13.00 WTCC. Взгляд изнутри (Ошерслебен, Германия)
13.50, 22.00 Мотодрайв
14.45 Форсаж
16.05, 02.00 Автоособенности
16.35 Чемпионат Европы по картингу. Третий этап, Франция
17.20, 23.55 Ретро авто
18.15 Мотоособенности
19.00 Внедорожники
19.30 Встречное движение
20.00 Автодрайв
20.50 Мой гараж
21.20 Контрольная поездка
22.30 Тест драйв в Нью-Йорке
23.00, 02.30 Top Gear
00.25 Автомир
00.50, 03.55 Снимая на ходу
01.05, 04.10 Обгоняя время
03.25 Лучшие машины мира

EXTREME

01.00, 01.30, 10.00, 10.30, 14.00, 14.30, 21.00, 21.30 Ride Guide Snow 2007 - Зимние экстремальные виды спорта
02.00 Ударная группа - Программа о боевых искусствах
03.00 Д/ф No Way: The Hans Rey Story - про Ганса Рэя
04.00, 04.30, 13.00, 13.30, 19.00, 19.30 Ticket To Ride - 2009 - Соревнования по сноубордингу в Европе
05.00, 05.30 Sacred Ride - Соревнования по сноубордингу
06.00, 09.00, 17.00, 00.00 Ski P. I. G Series
07.00, 07.30, 11.00, 11.30, 15.00, 15.30 Ride Guide Mountain Bike 2007 - Передача о маунтинбайке
08.00, 08.30, 12.00, 12.30, 16.00, 16.30, 20.00, 20.30 Flipside - Взгляд изнутри на экстремальные виды спорта
18.00, 22.00 Lg Action Sports World Championships 2008 - Соревнования по скейтборду
23.00 Король клетки - Программа о боевых искусствах

Euro Sport

04.00, 05.15 Фигурное катание. Мужчины. Произвольная программа. Зимние Олимпийские игры (Ванкувер, Канада)
05.00 Сноуборд. Хафпайп. Зимние Олимпийские игры (Ванкувер, Канада)
07.00, 07.40, 08.25 Хоккей. Мужчины. Групповой этап. Словакия - Россия. Зимние Олимпийские игры (Ванкувер, Канада)
07.30, 08.15, 09.15 Зимние Олимпийские игры. Новости
09.25, 13.30, 17.30, 01.30 Фигурное катание. Мужчины. Короткая программа. Зимние Олимпийские игры (Ванкувер, Канада)
11.00, 14.30 Биатлон. Женщины. 15 км. Зимние Олимпийские игры (Ванкувер, Канада)
12.00, 16.30 Биатлон. Мужчины. 20 км. Зимние Олимпийские игры (Ванкувер, Канада)
13.00, 16.00, 19.00 Зимние Олимпийские игры. Финишная прямая. Журнал
19.30 Зимние Олимпийские игры. Обратный отсчет. Журнал
20.00, 00.00 Прыжки на лыжах с трамплина. Квалификация. HS 140. Зимние Олимпийские игры (Ванкувер, Канада)
21.00 Лыжные гонки. Спринт. Мужчины и женщины. Зимние Олимпийские игры (Ванкувер, Канада)
21.30, 00.45 Горные лыжи. Мужчины. Супергигант. Зимние Олимпийские игры (Ванкувер, Канада)
23.00 Лыжные гонки. 7,5 км. Гонка преследования. Зимние Олимпийские игры (Ванкувер, Канада)
02.45 Фигурное катание. Обязательная программа. Зимние Олимпийские игры (Ванкувер, Канада)

Здоровье ТВ

05.00, 07.05, 17.25 Наболевший вопрос
05.40, 18.05 Кабинет красоты
06.10, 18.35 Секреты здоровья
06.35 Чувства человека 3. Вкус
07.45 Разоблачение продуктов
08.15, 19.35 Правила здоровья
08.40, 23.00 Ребенок родился
09.10, 23.30 Тело человека
09.40 Нетрадиционная медицина
10.10 Школа разума
10.45, 00.55 Будем здоровы!
11.15, 01.25 Клинический гипноз
11.45, 01.55 Панацея
12.15, 02.25 Я жду ребенка
12.50, 03.00 История болезней
13.20, 03.30 Курс лечения
13.55, 15.55, 04.00 Внимание, еда!
14.20, 04.25 Я победил эту боль
14.55 Сколько вам лет?
15.25 Не выходя из дома
16.20 Издержки производства
16.55 Большая пробежка "Медитация"
19.00 Я расту
20.00 Практика здоровья
20.30 Остаться в живых 3. Сердце
21.00 ЛИНИИ ЖИЗНИ
00.05 Аллергия

НТВ Детский Мир

05.00, 09.00, 13.00 Х/ф "Эта тревожная зима"
06.15, 10.15, 14.15 М/с "Боцман и попугай", "Мартынко", "Лиса Патрикеевна", "Мышь и верблюд"
07.00, 11.00 М/ф "Пес и кот", "Паровозик из Ромашкова", "Терем-теремок", "Медведь-липовая нога", "Лягушонок ищет папу"
08.00, 12.00 М/с "Супергерои", "Мешок яблок", "Жил у бабушки козел"
15.00 Х/ф "Приключения Тома Сойера и Гекльберри Финна", 1 с.
16.15 М/с "Боцман и попугай", "Детство Ратибора", "Митя и микробус"
17.00 М/ф "День рождения", "Волшебная палочка", "Грибной дождик", "Бездомные домовые"
18.00 М/с "Супергерои", "Сказки для больших и маленьких"

Jetix

05.00, 12.35, 21.20 Лентяево
05.25, 12.10, 15.10, 23.50, 03.10, 03.35 Что с Энди?
05.50, 13.55, 22.10, 02.20, 04.00 Покемоны: Боевое измерение
06.15, 10.30, 20.30 Русса
06.40, 11.45, 17.40, 21.45, 01.55 Монстер Бастер Клаб
07.05, 13.25, 18.55 Приколы на перемене
07.10, 14.45 Пауэр Рэнджерс
07.35, 10.55, 16.00, 18.05, 20.55, 23.25, 04.25 Кид vs Кэт
08.00, 08.25, 14.20, 20.00, 00.15, 00.40 Мир Квеста
08.50, 09.15, 19.00, 19.30 H2O: Просто добавь воды
09.40, 10.05, 16.25, 16.50 Чародейки
11.20, 15.35, 18.30, 23.00, 02.45 Jimmy Cool
13.00, 13.30, 17.15, 22.35, 01.05, 01.30 Тоталли Спайс
04.50 Shorts

ШОУ-БІЗНЕС ШОУ-БІЗНЕС ШОУ-БІЗНЕС

Баскова проміняли на мільйонера

У зірковій тусовці поширюють чутки, що роман Оксани Фьодорової і Ніколая Баскова – піар-хід. Про романтичні стосунки тенора та екс-"Міс-Всесвіту" вперше заговорили торік. На дні народженні Оксани співак на знак своїх почуттів і серйозних намірів подарував їй обручку з діамантом, яку дівчина із задоволенням демонструвала.

– Вся країна уже знає, що в Оксани з Колею бізнес-роман, – розповідає джерело з зіркової тусовки. – Відомо, що Фьодорова, коли її запрошували провести вечірку, ставила умову, мовляв, приїду лише в парі з Колею. І навпаки – охочі побачити Колю були вимушені приймати і його подругу.

А тепер, коли криза відступила, зірки можуть дозволити собі працювати на корпоративах окремо. Ось і розмови про весілля відпали самі по собі, тим паче, що Оксана досі заміжня за німцем Філіпом Тофтом. Нещодавно стало відомо, що вона провела новорічні канікули не в компанії Баскова на Сейшельських островах, а з якимсь бізнесменом. Кажуть, що обранець Фьодорової – заможний бізнесмен, власник торгового центру.

Пугачова позбавила молодшого внука спадку

Примадонна до своїх 60-ти зібрала солідні статки. Досі було невідомо, хто стане спадкоємцем зірки. Однак нещодавно Алла таки склала заповіт. У документі Пугачова проігнорувала свого молодшого внука Дені Байсарова.

Вона вирішила покарати його за те, що він у судовій тяганині батьків – Крістіни Орбакайте з Русланом Байсаровим – став на бік тата. Відтак всю нерухомість, автопарк, гроші і коштовності Алла Борисівна відписала Крістіні. Навіть за приблизними підрахунками, доньці примадонни дістанеться дуже багато. Це і п'ятикімнатна квартира на Арбаті, двоповерховий дім на Істрі, п'ять автомобилів представницького класу, нерухомість у Маямі, частки в декількох бізнес-проектах.

Другою людиною, яку згадали в заповіті, став старший внук Алли Нікіта Пресняков. Йому Пугачова заповіла весь свій творчий спадок – авторскі права на пісні. Багато хто очікував, що частина спадку дістанеться Максиму Галкіну. Адже недаремно останні два роки Алла Борисівна називає його своїм чоловіком. Та, кажуть, Максим відмовився від мільйонів Пугачової.

УТ-1

06.00 Ранкова молитва
06.05 Світ православ'я
06.25 Крок до зірок
06.55 Студента потрібно любити
07.50 Наркоманія виліковна
08.20 Здорове харчування
08.30 Ера здоров'Я
08.50 Ранкові поради
09.00, 10.50, 12.30, 14.45, 21.20 Погода
09.10, 20.30 Світ спорту - хроніка Ванкувера
09.40 XXI зимові Олімпійські ігри. Скелетон (чол., жін.)
11.35 XXI зимові Олімпійські ігри. Лижні гонки. Гонка переслідування (жін.)
13.10 Парламент
15.00 XXI зимові Олімпійські ігри. Хокей. Фінляндія - Німеччина
17.15 XXI зимові Олімпійські ігри. Гірськолижний спорт. Супергігант (чол.)
19.10 XXI зимові Олімпійські ігри. Фігурне катання. Танці на льоду. Обов'язковий танець
21.00 Новини
21.30 Сильні духом. Проводи збірної команди України на 10-ті зимові Паралімпійські ігри
21.55 XXI зимові Олімпійські ігри. Гірськолижний спорт. Супергігант (жін.)
22.45 Мегалот
22.50 Суперлото, Трійка, Кено
23.00 Вільна гавань
23.25 Персона. Світлана Світлична
23.55 Енергопанорама
00.15 Інтерактивний проект "Острів скарбів"
01.20 XXI зимові Олімпійські ігри. Лижні гонки. Гонка переслідування (чол.)
02.50 XXI зимові Олімпійські ігри. Стрибки з трампліна. Індивід. (чол.)
03.55 XXI зимові Олімпійські ігри. Фрістайл. Акробатика (жін.)
05.35 Право на захист

УТ-2

06.15 "Літаючий будинок"
07.05 "Без табу з Ольгою Герасим'юк"
07.55 "Світське життя"
09.05 "Хто там?"
10.15 М/с "Качині історії"
11.15 М/ф "Таємниця щурів"
12.45 Т/с "Пригоди Мерліна"
14.40 "Шість кадрів"
15.30 Х/ф "Руда Соня"
17.20, 20.00, 03.15 Х/ф "Ключі від щастя"
19.30 ТСН
22.00 Х/ф "Полонений"
23.45 Х/ф "Чужий - 3"
01.45 Х/ф "Крапля"

Інтер

06.00 "Велика політика з Євгенієм Кисельовим"
08.15, 01.20 "Городок"
09.40 Х/ф "Справа була в Гаврилівці" Заключна с.
13.35 "Великий концерт на Інтері"
18.00 Т/с "Відкрийте, міліція!" Заключна с.
20.00, 02.25 "Подробиці"
20.30 Прем'єра. Ювілейний вечір А.Дементьєва
22.30, 02.55 Х/ф "Золото Маккени"
04.55 "Ключовий момент"
05.40 "Уроки тітоньки Сови"

ICTV

05.05, 07.45 Погода
05.10 Факти
05.40 Автопарк. Парк автомобільного періоду
06.10 Х/ф "Швидкий вогонь"
07.50 Добрі новини з Оленою Фроляк
08.00 Т/с "Пантера"
09.55 Козирне життя
10.35 Анекдоти по-українськи
11.15 Люди, коні, кролики і...домашні ролики
11.55 Квартирне питання
12.55, 19.00 Спорт
13.00 Наша Russia. Дайджест
14.00 Х/ф "Особливості національного полювання"
16.00 Провокатор
17.00 Під прицілом
18.00 Максимум в Україні
18.45 Факти. Підсумок дня
19.00 Наша Russia
19.20 "Грім у тропіках". Прем'єра художнього фільму
21.40 Прожектор Перісхілтон
22.10 Х/ф "Самоволка"
00.15 Т/с "Втеча з в'язниці"
02.05 Х/ф "Доктор Детройт".
03.35 Т/с "Бостонське правосуддя"
04.20 Т/с "Мене звати Ерл"

П'ятий канал

06.00 Програма передач
06.01, 23.30, 04.30 "Час-Тайм"
06.15, 07.05, 00.15, 03.10, 05.10 "Час спорту"
06.25, 08.20, 13.15, 15.20, 22.50, 00.20, 04.25 "Погода на курортах"
06.30, 18.45, 04.45 "Київський час"
06.40, 11.20, 15.30 "Зверни увагу з Тетяною Рамус"
06.45, 11.30 "Автопілот-тест"
07.00, 07.30, 08.00, 09.00, 10.00, 11.00, 12.00, 13.00, 14.00, 15.00, 16.00, 17.00, 18.00, 21.00, 23.00, 04.00 "Час новин"
07.15, 09.20, 12.20, 14.15, 16.20, 17.20, 21.45, 23.50, 03.20, 04.55 "Погода в Україні"
07.35, 08.50, 22.40, 23.20, 05.20 "Бізнес-час"
07.50 "Новобудова"
08.10, 19.20, 21.50, 02.20, 04.15 "Тема тижня"
08.30 "Бістро-ТБ"
09.25 "Своїми очима"
10.15 "Здорові історії"
10.35 "Не перший погляд"
11.45 "Технопарк"
12.30 "Хроніка тижня"
13.30 "Драйв"
14.20 "Страва від шефа"
14.40 "Гра долі" (Лесь Курбас)
16.30 "Арсенал"
17.30, 03.30 "На межі"
18.20 "Вікно в Європу"
19.00, 22.30, 00.00, 03.00, 05.00 "Час новин" (рос.)
19.30, 01.00 Політичне ток-шоу "5 копійок"
21.20 "Народний контроль"
22.00, 02.30, 05.30 "Територія закону"
00.25 "Курс інтер'єру"
00.40 "Мотор"
03.25 "Огляд преси"

СТБ

05.30 "Руйнівники міфів"
07.05 Х/ф "Вас чекає громадянка Ніканорова"
09.00 "Їмо вдома"
10.05 "ВусоЛапоХвіст"
10.45 "Наші улюблені мультфільми: Іванко з Палацу піонерів, Подорож мурашки, Вовка в тридев'ятому царстві, Таємниця третьої планети"
13.05 Х/ф "Довга розлука"
16.00 "Суперстар представляє: Люба, Любонька Любов. Концерт-сповідь"
18.00 "Неймовірні історії кохання"
19.00 Х/ф "За двома зайцями"
20.45 "За двома зайцями". Невідома версія
21.40 "Моя правда. Сергій Зверєв. Без обличчя"
22.40 "Зіркове життя. Втрачені за 2009 рік"
23.40 "Паралельний світ"
00.40 Х/ф "Левова частка"
02.35 "Мобільна скринька"

Новий канал

05.50 Х/ф "Жінок кривдити не рекомендується"
07.05 Х/ф "Все, що в тебе є"
09.00 Клуб Disney: м/с "Дональд Дак"
09.40 Клуб Disney: м/с "Мої друзі Тигруля і Пух"
10.05 Зоряні драми
11.00 Інтуїція
12.15 Info-шок
13.15 Файна Юкрайна
13.55 Даєш молодь
14.35 Хто проти блондинок?
15.55 М/ф "Знайомство з Робинсонами"
17.55 Х/ф "Заміна"
19.55 Х/ф "Будинок із приколами"
22.00 Х/ф "Сусідка"
00.00 Спортрепортер
00.05 Х/ф "Термінал"
02.50 Третій зайвий
03.25 Т/с "Врятувати Грейс"
04.50 Т/с "Нотатки про вагітність"

ТЕТ

06.30, 00.30, 01.30, 02.30, 03.30, 04.30, 05.30 "7 VJ"
07.00, 01.00, 02.00, 03.00, 04.00, 05.00, 06.00 "Сьоме небо"
07.30, 19.30 "Дом-2"
08.30 Ранковий мультик
09.00 "Марві Хаммер"
09.30 М/ф
10.00, 18.00 Т/с "Чи боїшся ти темряви?"
11.00 "Ключі від форту Буайяр"
13.30, 21.30 "Заборонена зона"
14.30 Т/с "Сваха".
15.30 М/с "Лавандовий замок", 2 с.
16.00 "Єралаш"
17.00 "Фактор страху"
18.30 "Українці Афігенні"
20.30 "Убойна ліга"
22.30 "Вікна"
23.30 "Дом-2". Спецвипуск
00.00 "Дивись!"
00.45, 01.45, 02.45, 03.45, 04.45, 05.45 "Сім новин"

НТН

06.00 "Історія українських земель"
06.45 М/ф "Спайдермен"
07.40 Т/с "Детективи Т. Устинової. "Сьоме небо"
10.00 Х/ф "Сапери"
12.05 Х/ф "Джеймс Бонд. Живеш тільки двічі"
14.30 "Вайп Аут"
15.50 Т/с "Вулиці розбитих ліхтарів - 9"
18.00 Х/ф "Важко бути мачо"
20.10 Х/ф "Дев'ять життів"
22.20 Х/ф "Людина-метелик"
00.50 Х/ф "Дівчина в танку"
02.40 Х/ф "11 вересня: звіт комісії конгресу"
04.05 "Агенти впливу"
04.40 "Правда життя"
05.35 "Легенди бандитської Одеси"

Тоніс

06.00, 07.50 М/ф
06.05 Дім живих історій
06.30 Блага звістка с Ріком Реннером
07.00 Інші землі
09.00 Сім'я від "А" до "Я"
10.00 Медицина
10.20 Сім'ї тварин
10.50 Х/ф "Вісімсот льє Амазонкою"
12.35 За сім морів
13.00 Погляд у майбутнє
15.00, 02.15 Твій хіт
15.15 Таємниці подорожей
16.20 Навколосвітня подорож
16.55, 05.35 Зелена варта
17.20 Что такое хорошо и что такое плохо?
17.55 Однокласники
19.00 Кордони
20.04 Х/ф "Відлига"
21.55 Х/ф "Поховані лавиною"
23.50 Сильні світу сього
00.00 Таємниці долі
02.30 Козацтво
04.05 Українська революція
04.50 Красень Київ
05.05 Світські хроніки

ТРК Україна

06.00 Шустер Live
07.10, 04.00 Х/ф "Зайчик"
09.00 М/ф "Черепашки-ніндзя"
10.50 Х/ф "Перша спроба"
14.50 Х/ф "Слідами Фенікса"
17.00 Шоу "Дві зірки - 2"
19.00, 03.30 Події
19.30 Т/с "Найщасливіша", 1, 2 с.
21.30 Суботній вечір
23.30 Х/ф "Альпініст"
01.30 Х/ф "Втеча"
05.20 Срібний апельсин

М-1

07.00, 09.40, 13.00, 14.40, 18.00, 19.00, 20.40, 21.30, 22.10, 00.40 Хіти Non-Stop
09.30, 14.30, 20.30, 22.00, 00.30 eMOneNews Digest
10.00, 17.30 Флінстоуни
10.30, 11.40 Guten Morgen!
11.30 Булки
12.00 Snoop Dogg's
12.30 Весілля для тебе
18.30 Новіє Рускіє Горкі
21.00 Kardashians

Мегаспорт

06.00 Покер. World Poker Tour
07.40 In версія. Володимир Золотарьов
08.20 KOTV News
09.00 Професійний бокс
12.00 Red Bull X-Alps 2009
13.00, 20.00 Професійний бокс. KOTV Classics
14.00 Дзюдо. Чемпіонат світу. Роттердам, Нідерланди. Фінали
15.00 Спортивні танці. "Kyiv Open". Юніори2 Стандарт
16.00 Покер. Professional Poker Tour
18.05 Футбольний огляд "Goalissimo"
19.15 Армрестлінг. Турнір у Ялті
21.00 Професійний бокс. Артур Абрахам - Жермен Тейлор
01.00 Відверто про футбол
02.00 Дзюдо. Чемпіонат світу. Роттердам, Нідерланди
04.00 Настільний теніс. Pro Tour - English Open

м. Тернопіль ТВ-4

06.00 "Тільки тут"
06.30, 11.15, 20.00 "Таїна сузір'їв", гороскоп Івана Круп'яка
06.45, 09.15, 11.00 Ранковий фітнес
07.00 Провінційні вісті
07.30, 11.10, 14.55, 19.55, 21.00 Оголошення. Бюро знахідок
07.35, 02.30 Новини Європи
08.00, 12.00 Клуб англійської мови
08.30 "Сім'я від А до Я"
09.00, 00.15 Час-Тайм
09.30 Знати більше
10.30 Блага звістка з Ріком Реннером
11.30 Зміни свій світ
12.30 "Зроблено руками"
13.00 "TV-торія"
15.00, 21.05, 00.30 Тернопільська погода
15.05 Х/ф Дитяче кіно. "Хлопчиська є хлопчиська"
16.30 "Гамма смаку"
17.00, 22.45, 03.00 Хіт-парад
18.00 Наші вітання
19.00, 02.00 Леді SP+
19.30 "Мій комфортний дім"
20.15 Дім книги
20.30 "Погляд зблизька"
20.55 101-інформує
21.10 TV-4 анонс
21.15 Х/ф "Австралійське танго"
23.45 "Музичні делікатеси"
00.35 Х/ф "Час прощання"
04.00 Х/ф "Два нулі"

ІНТБ

07.00, 10.00, 12.00 Хронограф. Погода. Гороскоп. Афіша
07.10, 10.10, 12.15, 17.20 "Сінема"
07.20, 08.00, 12.25, 19.30, 23.00 Український хіт
07.30, 15.00 Д/с "Україна. Позитив"
10.15, 15.30, 18.30 "Про сім'ю"
10.30, 11.40 Мультсалон
11.00 Дитяча програма "Капітошка"
11.55 Телебіржа
12.10 "МНС інформує"
12.30, 22.30 "Велнес"
13.05 "За і проти"
13.30 Д/с "Загадки археології"
14.00, 22.00 Арт-Терія
14.30 Д/с "Феєрія мандрів"
15.15 "Добра новина"
16.00 "Життя-буття"
16.30 "Слід"
17.00, 21.30 Новини з павутини (підсумковий випуск). Погода. Гороскоп. Хронограф. Афіша. Телебіржа
17.30 "Відверто про політику"
19.00 "Подоляни"
20.00 Концертний зал
21.00 Д/с "Унікальна Україна"
00.00 "Паті Лайф"
00.30 Клуб'ОК
05.00 Кімната відпочинку

м. Тернопіль ТТБ

07.30, 11.20, 23.20 Погода
07.35 "Вісті ТТБ"
07.55, 15.50 "Пісні нашого краю"
08.00-10.00 "Час країни"
10.20 "В об'єктиві ТТБ"
10.25, 11.25, 13.20 "На музичній хвилі"
10.30 "Запрошує Оксана"
11.00 "Скарби роду"
11.30 "Літопис". (І слово було Бог...)
12.00 "Історія однієї пісні". (Гімн України)
12.05 "Україна невідома". (Наодинці з диким полем)
12.15 Х/ф "Усмішки Ничипорівни"
13.25 "Муза і доля". (Віктор Гуцал)
13.55 Х/ф "Гостя з майбутнього". 5 с.
15.00 Мультклейдоскоп
16.00 Передачі ДТРК "Всесвітня служба УТР"
19.00 "Панорама подій"
19.20 "Замки Тернопілля". (Теребовля)
19.30 Програма для іменинників "Пісня в дарунок"
19.40 "Допомагає служба зайнятості"
20.00 "Я + ти"
20.20 "Розквітай, моє Поділля"
20.45 "Вечірня казка"
21.00 "Реальність творчості. Богдан Лепкий"
21.30 "Арт-мозаїка"
22.00 Х/ф "У світі кіно". ("Кам'яна квітка")

ОРТ международное

06.00, 10.00, 12.00 Новости
06.10 "Гении и злодеи"
06.45 Х/ф "Без свидетелей"
08.20 "Играй, гармонь любимая!"
09.00 "Умницы и умники"
09.45 "Слово пастыря"
10.10 "Смак"
10.45 "Моя родословная. А.Гордон"
12.10 "Я буду вам сниться... Н.Михайловский"
13.05 Х/ф "Вам и не снилось..."
14.40 Т/с "Спецназ"
18.10 "Ю.Антонов. Под крышей дома своего"
19.10 "Две звезды". Лучшее
21.00 "Время"
21.15 Х/ф "Любовь под прикрытием"
23.05 Х/ф "Человек, который брал интервью"
00.40 "Тихий дом"
01.10 Х/ф "Леди Макбет Мценского уезда"
02.30 Х/ф "Песни моря"
03.55 "Поле чудес"
04.50 "След"

ОРТ 1 канал

07.00, 11.00, 13.00 Новости
07.10 "Гении и злодеи"
07.45 Х/ф "Без свидетелей"
09.20 "Играй, гармонь любимая!"
10.00 "Умницы и умники"
10.40 "Слово пастыря"
11.10 "Смак"
11.50 "Моя родословная. Александр Гордон"
12.40 Субботний "Ералаш"
13.10 "Я буду вам сниться... Никита Михайловский"
14.05 Х/ф "Вам и не снилось..."
15.40 Т/с "Спецназ"
19.10 "Юрий Антонов. Под крышей дома своего"
20.00 "Две звезды". Лучшее
22.00 "Время"
22.15 Х/ф "Любовь под прикрытием"
00.00 Итоги Берлинского кинофестиваля в программе "Тихий дом"
00.30 Х/ф "Человек, который брал интервью"
02.00 Х/ф "Леди Макбет Мценского уезда"
03.50 "Модный приговор"
04.40 "Давай поженимся!"
05.30 "След"
06.05 "Поле чудес"

РТР

04.45 Х/ф "Ответный ход"
06.10 "Вся Россия"
06.25 "Диалоги о животных"
07.00, 10.00, 13.00 Вести
07.10, 10.10, 13.20 Местное время. Вести-Москва
07.20 "Военная программа" Александра Сладкова
07.45 "Субботник"
08.25 Х/ф "Мистер Нянь"
10.20 "Национальный интерес"
11.15, 13.30 Т/с "Телохранитель". "Ближний круг"
15.10 "Ты и я"
16.10 "Субботний вечер"
18.00 "Кто хочет стать Максимом Галкиным"
19.00 Вести в субботу
19.40 Х/ф "Совсем другая жизнь"
23.30 Х/ф "Конец игры"
01.35 Х/ф "Кошмар на улице Вязов: дитя сна"
03.15 "Горячая десятка"

РТР планета

05.00 "Достояние республики"
05.15 Х/ф "Ваня"
07.00, 10.00, 13.00 Вести
07.10, 23.10 Х/ф "Ралли"
08.55 "Кто в доме хозяин"
09.20 "Субботник"
10.10, 13.20 Местное время. Вести-Москва
10.20 Х/ф "Чужие письма"
12.05 "Национальный интерес". Ток-шоу
13.30 "Городок". Дайджест
13.55 "Комната смеха"
14.50, 00.40 Х/ф "Солдат Иван Бровкин"
16.30, 02.10 "Субботний вечер"
18.05, 03.40 Т/с "Эксперты"
19.00 Вести в субботу
19.45 Х/ф "Терапия любовью"
21.30 Х/ф "Здравствуй и прощай"

НТВ

04.15 М/ф "Приключения пиратов в стране овощей"
05.40 М/с "Легион супергероев-2"
06.30 Сказки Баженова
07.00, 09.00, 12.00, 15.00, 18.00 Сегодня
07.20 Лотерея "Золотой ключ"
07.50 "Без рецепта"
08.25 Смотр
09.25 Главная дорога
10.00 "Кулинарный поединок"
11.00 Квартирный вопрос
12.25 Особо опасен!
13.05 "Кремлевская кухня". Гохран
14.05 Своя игра
15.25 Т/с "Адвокат"
16.25 Очная ставка
17.20 Обзор. Чрезвычайное происшествие
18.25 Профессия - репортер
18.55 "Программа максимум. Расследования, которые касаются каждого"
20.00 "Русские сенсации". Информационный детектив
20.50 Ты не поверишь!
21.40 Х/ф "Стриптиз"
23.55 Х/ф "Джейсон Икс"
01.45 Х/ф "Большой вальс"

НТВ мир

07.00, 09.00, 12.00, 15.00, 18.00 Сегодня
07.20 "Всемирная картинная галерея с тётушкой Совой". Марк Шагал
07.30 Сказки Баженова
08.00 "Без рецепта"
08.30 Главная дорога
09.30 Едим дома!
10.05 "Чудеса и другие удивительные истории", 6 с.
11.00 Русская начинка
11.30 Т/с "Поп корн", 10 с.
12.30 "Кулинарный поединок"
13.25 Квартирный вопрос
14.25 Александр Журбин. Мелодии на память
15.25 "Очная ставка"
16.20 Т/с "Вернуть на доследование". "Найти невидимок", 1 с.
17.15 "Наши" со Львом Новоженовым
18.30 Профессия - репортер
19.00 "Программа максимум"
20.00 "Русские сенсации"
20.50 Ты не поверишь!
21.40 Т/с "Возвращение Мухтара-2". "Крыса"; "Пыль в глаза"
23.35 "Испытание верности". Новые выпуски
00.05 Х/ф "Соучастники"
01.40 Обзор. Чрезвычайное происшествие

НТВ Наше кино

05.00 "Тени Фаберже"
06.55 "Подслушанный разговор"
08.25 "Солдаты"
10.15 "Весенний призыв"
12.00 Т/с "Сыщики-2". 10 с. "Уйти и не вернуться"
13.00, 21.00 "Карусель"
14.20, 22.20 "Путешествие в счастливую Аравию"
16.00, 00.00 "Семеро смелых"
17.40, 01.40 М/ф "Сказка сказок"
18.15, 02.15 "Это мы не проходили"
20.00, 04.00 Т/с "Сыщики-2". 11 с. "Тайна осеннего леса"

RTVI

06.00 "Особое мнение", "Экономические новости"
07.00 М/ф
08.00 "Вечерние новости из Америки"
09.00 Т/с "Я научу тебя любить", 109 с.
10.00, 01.30 "Большая прогулка. Гренландия"
10.30 "Телохранитель"
11.00 "Код 3224"
12.00 "В Нью-Йорке с В.Топаллером"
13.00 Х/ф "Ночное происшествие"
14.40 "Точки над і"
15.00, 02.00 Т/с "Я научу тебя любить", 110 с.
16.00, 01.00 "Американский ликбез"
16.30 "Сотворённые кумиры. Ленни Кравитц"
17.00, 04.00 Д/ф "Чёрная метка", 1 с.
18.00, 19.00 "Анонс"
18.07, 05.00 "Код доступа"
19.07 "Именем Сталина"
20.00, 03.00 "Израиль за неделю"
21.00 "Жизнь прекрасна"
23.00 Х/ф "Место встречи изменить нельзя". 5 с. (закл.)

REN-TV

05.00 "Неизвестная планета": "Второе пришествие Виссариона", 1 ч.
05.55 Т/с "Фирменная история"
07.55 "Я - путешественник"
08.20 "Карданный вал"
08.50 "В час пик" Подробности
09.20 Х/ф "24 часа"
11.00 "Репортерские истории"
11.30 "24" Информационная программа
12.00 "Военная тайна"
13.00, 03.30 Т/с "Лунный свет"
14.45, 01.35 Т/с "Улицы разбитых фонарей"
17.00 "В час пик"
18.00 "Неделя"
19.00 "Всегда готов!" Концерт М.Задорнова
20.50 Х/ф "Крутые: Смертельное шоу"
23.00 Супербокс на РЕН ТВ. "Наталья Рагозина. Путь королевы"
00.00 Х/ф "Опасные сексуальные игры"

TVCI

05.55, 19.15 Т/с "Галина". 1-2 с.
07.35 "День аиста"
07.55 "Дневник путешественника"
08.20 "АБВГДейка"
08.45 М/ф "Сундук", "Белая цапля"
09.10 Х/ф "Поздние свидания"
10.50 "Музыкальная история". Илья Резник
11.15 "Наша география"
11.30, 15.45, 01.10 События
11.45 "Сто вопросов взрослому"
12.25, 01.25 Х/ф "Амрапали"
14.25 "Зона надежды". Благотворительный концерт
15.20 Реальные истории
16.00, 05.05 "Клуб юмора"
16.45, 23.35 Х/ф "Чужая родня"
18.20 "Народ хочет знать". Ток-шоу
21.00 "Постскриптум"
22.00, 03.30 Х/ф "Мим Бим, или Чужая жизнь"

ТНТ

05.00 М/с "Эй, Арнольд", 8 с.
05.30 М/с "Эй, Арнольд", 9 с.
06.00 М/с "Приключения Джимми Нейтрона, мальчика-гения", 23 с.
06.30 М/с "Приключения Джимми Нейтрона, мальчика-гения", 24 с.
06.55 М/с "Приключения Джимми Нейтрона, мальчика-гения", 25 с.
07.25 "Саша+Маша" Комедия
08.00 "Необъяснимо, но факт" - "Тайны красоты"
09.00 "Школа ремонта" - "Двухкомнатная комната"
10.00 Д/ф "Сука-любовь"
11.00 "Comedy Woman"
12.00 "Клуб бывших жен"
13.00 "COSMOPOLITAN. Видеоверсия"
14.00, 14.30, 15.00, 15.30 "Счастливы вместе" Комедия
16.00 Х/ф "Будь круче!"
18.30 "Наша Russia" Комедия
19.00 Х/ф "Адреналин"
21.00 "Наша Russia"
22.00 "Дом 2. Город любви"
23.00 "Дом-2. После заката". Спецвключение
23.30 "Убойная лига"
00.40 "Секс" с Анфисой Чеховой"
01.10 "Дом-2. Про любовь"
02.05, 03.05 "Комеди Клаб"
04.05 "Убойной ночи"
04.40 "Саша + Маша". Лучшее. Комедия
05.00 Окончание программы

МУЗ-ТВ

04.00, 06.30, 01.00 "МузТВ хит"
06.00 PRO-Новости
06.15 М/ф
09.30 "ZOOM"
10.00, 22.00 "Вкус денег"
11.00, 21.00 "Звезды зажигают"
12.00 "Игра Крокодил"
13.00 PRO-Обзор
13.30 "Big Love Show"
14.30 "Стилистика"
15.00 "Жена напрокат"
16.00 "90210. Новое поколение"
17.35 "Продюсер Паркер"
18.05 "Топ-модель по-американски"
19.00 "Мафия"
20.00 "Русские файлы. В.Пресняков"
23.00 "v-PROkate"
23.30 "Западня"
00.00 "DANCE HIT"

OTV

00.00 OTV-ЧАТ
02.00, 02.50, 04.50, 05.15, 05.50, 07.50, 08.15, 09.30, 10.15, 10.50, 11.20, 12.20, 12.50, 13.15, 14.50, 15.50, 16.15, 18.20, 19.15, 19.50, 21.50, 22.15 Interactive
02.45, 04.45, 05.45, 07.45, 10.45, 12.45, 14.45, 15.45, 19.45, 21.45 Національний хіт-парад
05.00, 08.00, 10.00, 13.00, 16.00, 19.00, 22.00 O-TV Every Day
09.00 Тін-клуб
11.00 Free Time
12.00 Bon Appetit!
18.00 Калейдоскоп мандрів

К-1

05.35 Х/ф "Дума про Ковпака"
09.10, 00.25 AutoEVO
09.45 Д/п "Мисливець і жертва"
10.50 "Городок"
11.30 "Скептик"
12.00, 22.20 Д/п "Фантастичні історії"
13.00 Т/с "В останню мить"
14.00 Т/с "Місія ясновидіння"
15.00 Т/с "Менталіст"
16.00 "Таємні знаки"
17.00 КВН-2009
19.40 Х/ф "Золото Кольджата"
21.10 "Кіно в деталях. Гоша Куценко"
01.00 "Нічне життя"
05.35 Х/ф "Золотий ланцюг"

РЕТРО

05.00, 17.01 Портреты во времени
05.07, 07.59, 11.28, 15.01, 17.08, 19.38, 23.27, 03.01 XX век с Дмитрием Дибровым
05.14 Близнец
07.00 Лучшее из программ Битклуб и Мюзикладен
08.06, 08.33, 13.26, 14.42, 19.45, 20.38, 02.43, 03.08 Ретроспектива
08.14 Км/ф "Покорители гор"
09.01 Х/ф "Маленький беглец"
11.01, 23.01 Эта неделя в истории
11.35 Счастливого Рождества
13.34 Звезды музыкального кино. Марчелло Мастрояни
13.50 Интересное кино. Здравствуйте, Олег Иванович (Янковский)
15.08 Х/ф "Я Вас любил"
16.38 Д/ф "За десять минут до звонка"
17.15 Жандарм женится
18.42 Beatclub и Musikladen
19.53 Пестрая лента. Г. Вицин

21.03 ЛИНИИ ЖИЗНИ
23.34 Звезды эфира (С. Жильцова)
00.01 Песня года-89
03.16 **Х/ф “Джентльмены”**

Enter-фільм

06.05, 18.10, 23.40 “Саундтреки”
06.45 **Х/ф “Молодая гвардия”, 1 с.**
08.30, 11.50, 17.50, 23.25 “SMS-голосование”
09.25 **Х/ф “Молодая гвардия”, 2 с.**
10.55, 12.05, 14.55, 17.05 “Витрина-ТВ”
11.15 “Киноляпы”
12.55 **Х/ф “Тачанка с юга”**
15.15 **Х/ф “Без вести пропавший”**
19.05 **Х/ф “Груз без маркировки”**
21.10 “Вечерняя сказка”
21.30 **Х/ф “Поклялся молчать”.**
00.10 **Х/ф “Служители времени”.**
01.55 **Х/ф “Молодая гвардия”**

КІНО

06.00, 08.00, 03.35 М/ф3А
07.25 “Скала Фрэглов”
08.30, 05.00 Такси
09.00 М/с “Назад в будущее”
10.05, 15.30 **Х/ф “Похищенный”**
13.00 Тайны судьбы
15.00, 04.30 “Шоу Бэнни Хилла”
17.30 Т/с “Динотопия”
19.30 Т/с “Жнец”
21.30, 02.05 Т/с “Секретные материалы-4”
23.30 Секс с Анфисой Чеховой
00.10 **Х/ф “Апартаменты 16”**

Телеклуб

19.00 Т/с “Сердцу не прикажешь”, 155 с.
20.00 Т/с “Цвет пламени”, 5 с.
21.00 Т/с “Бандитский Петербург”. ф.1. “Барон”, 5 с.
22.00 Т/с “Война на западном направлении”. 2 с. “Мы погибли бы, если б не погибали”
23.30 Т/с “Война на западном направлении”. 3 с. “Черное лето”
01.00 Т/с “Сердцу не прикажешь”, 156 с.
02.00 Т/с “Цвет пламени”, 6 с.
03.00 Т/с “Бандитский Петербург”. ф.2. “Адвокат”, 1 с.

СТС

05.00 **Х/ф “У мамы свидание с вампиром”**
06.35 М/ф “Сердце храбреца”, “Гуси-лебеди”
07.20 М/с “Смешарики”
07.30 М/с “Финес и Ферб”
08.00 М/с “Семья Почемучек”
08.30 “Брэйн ринг”
09.30 “Неоплачиваемый отпуск”
10.00 “Галилео”
11.00 “Хочу верить”
12.00 М/с “Бешеный Джек-пират”
13.30 М/с “Король Лев. Тимон и Пумба”
15.00, 15.30, 22.20 Т/с “6 кадров”
16.30 Т/с “Папины дочки”
19.00 Т/с “Галыгин.ру”
20.00 **Х/ф “Сокровище нации”**
23.00 **Х/ф “В погоне за счастьем”**
01.35 **Х/ф “Подстава”**
03.30 Т/с “Зачарованные”
04.05 М/с “Космические охотники на дорков”

Hallmark

23.20 “Торс”
00.50 “Жизнь в подводном мире”
02.30, 06.40 “Бумажный детектив: Роковые снимки”
04.10 “Отдел мокрых дел”
05.00 “Выбор Филдера”
08.20, 09.10 “Настоящие домохозяйки Нью-Йорка”
10.05 “Шанс найти свою любовь”
11.40 “Загадать желание”
13.20 “Ее роковой недостаток”
15.00 “Дочь невесты”
16.40 “Муж на прокат”
18.20, 19.10 “Люди в деревьях”
20.00 “Счастливая девочка”
21.40 “Идеальный муж”

zone reality

07.00, 13.10, 07.25, 13.35 Таинство рождения
07.50, 18.10 Женщины в белых халатах
08.40, 04.50 Жена, мать и охотница за бандитами
09.05, 14.05, 06.10 Кто мы и откуда?
09.55, 14.55 Подари жизнь
10.45, 15.45, 04.00 Чудесные истории о животных
11.30, 16.30 Катасрофы столетия
12.20, 17.20 Западня
19.00, 05.15, 19.25, 05.45 Спасатели
19.50, 23.45 Самые ядовитые рептилии
20.40, 03.10 Любовь за решеткой
21.10, 01.25 Отели с привидениями
22.05, 02.20 Преступление и наказание Австралия
22.55 Полицейское управление
00.35 Тайна скелета
03.35 Криминалисты

Discovery

07.00, 13.15, 19.30, 23.40 Джон, Кейт и восемь детей. Волосы дыбом
07.55, 14.05, 20.20, 00.30 Жить непросто людям маленького роста! Как быть с Молли?
08.20, 14.30, 20.45, 00.55 Жить непросто людям маленького роста! Опять метательная машина
08.50, 15.45, 04.55 Пока тебя не было. Майами. Да здравствует свободная Куба!
09.45 Дом мечты. Файв Оукс
10.40 Супервиллы. Вопрос вкуса
11.05 Солнце, море, стройка. Испания
11.30 Повар на дому. Чармейн
11.55 Оденься к свадьбе. Покупать или нет
12.25 Реставратор. Гостиница на Linden Row
12.50 Реставратор. Монумент авеню. Кухня
14.55, 21.10, 02.15 Лос-Анджелесские чернила. Никки 66
16.35, 06.35 Отремонтируй и продай с Томми Уолшем. США. Руди
17.00 Няня по вызову. Семья Берк
17.50, 03.10 Это лучше не носить
18.40, 22.50 Майамские чернила. Мы все одна семья
22.00, 04.05 Я не знала, что беременна. Мать с рассеянным склерозом
22.25, 04.30 Я не знала, что беременна. Недопонимание
01.25 Коррекция веса. Семейная клиника. Комплексы Гарта
05.45 Самые богатые люди Европы. Природный талант

NATIONAL GEOGRAPHIC

05.00, 23.00 Злоключения за границей: Малолетний контрабандист
06.00 Потерянный рай Африки
07.00 Опасные встречи: Скользкие монстры
08.00 Обезьяны в городе! Война за территорию
09.00 Павианы Окаванго
10.00 Анатомия крупнейших животных: Крокодил
11.00 Туземцы в Англии
12.00 Свет на краю земли: Люди Монголии
13.00 Бобровая плотина
14.00 Армия львов
15.00 Известная Вселенная: У пределов познания
16.00 Известная Вселенная: Бомбы замедленного действия
17.00 Известная Вселенная: Звездные врата
18.00, 04.00 Инженерные идеи: Аэропорт Гонконга
19.00, 00.00 Расследования авиакатастроф: Схватка с огнем
20.00, 01.00 Чудеса инженерии: Субмарина апокалипсиса
21.00, 02.00 Американские гонки: Возвращение домой
22.00, 03.00 Граница: В осаде

Discovery

05.00, 05.25, 12.20, 12.45 Большие и быстрые
05.55, 06.50, 22.00 Выжить любой ценой
07.45, 23.00 Речные монстры
08.40, 18.00 Гигантские стройки
09.35, 17.00 Крутые взрывы
10.30, 16.00 Мега-стройки
11.25, 11.50, 21.00, 21.30, 02.45 Махинаторы на трассе
13.15, 19.00, 03.10 Американский чоппер
14.10, 20.00, 04.05 Крутой тюнинг 2008
15.05 Интересно обо всем
15.30 Из чего это сделано?
00.00 Меня укусили
00.55 Ярость!
01.50 В погоне за ураганом

Discovery - science

07.00 Супер-войны на свалке. Гоночный катер
08.00 В мире роботов
09.00, 21.10 Популярная наука. Будущее? Безопасность
09.55 Эпохальные полеты НАСА. Обычный супермен
10.50 Эпохальные полеты НАСА. Друзья и соперники
11.45 Эпохальные полеты НАСА. Посадка Орла
12.40, 01.20 Эпохальные полеты НАСА. Исследователи
13.35 Эпохальные полеты НАСА. Челнок
14.30 Эпохальные полеты НАСА. Дом в космосе
15.25 Требуется сборка
15.55, 04.45 Странные связи. Собака, которая слишком много знала
16.20, 05.10 Странные связи. Мотылек, который считал себя пауком
16.50, 00.30, 03.50 Гигантские корабли. Корабль MV Resolution
17.45, 06.10 Загрузка. Подлинная история интернета. Власть народу
18.40 Как это работает. Фотографии/Красители кожи/Электроды для сварки/Электроскрипки
19.05 Как это работает. Стеклянные бутылки/Ножовки/Вратарские маски
19.30 Машина-робот
20.20 Научная нефантастика. Как телепортироваться
20.45 Научная нефантастика. Как путешествовать во времени
22.00 Разрушители легенд. Смертельные лучи Архимеда
22.50 Разрушители легенд. Гелиевый футбол
23.40, 03.00 Наука и техника. Животные
02.10 Наше тело. Уникальная машина. Чувства
05.40 Проверка на деле. Личная безопасность

Animal Planet

07.00 Улица лемуров
07.25, 12.15 Ветеринарная скорая помощь
07.50, 08.15, 12.45 Самые забавные животные планеты
08.45 Территория животных
09.40, 06.10 Спасение животных в Австралии
10.05 Отдел по охране животных: полиция Майами
10.55, 05.20 Полиция Хьюстона - отдел по защите животных
11.50, 06.35 Ветеринары на марше
13.40, 14.35, 15.30, 16.25, 17.20 Собаки-полицейские
18.15, 18.40 Совершенно дикие
19.10, 19.40 Перед лицом опасности
20.10 Дикий Криминал
21.05, 22.00, 01.40, 02.35 Дикие и опасные
22.55, 03.30 Полиция Майами: отдел по защите животных
23.50, 04.25 Я выжил
00.45, 01.10 Под покровом ночи

Охота и Рыбалка

05.00 Следопыт
05.30, 08.55, 22.35, 01.55 Секреты охоты с Бейбом Винкельманом
05.50 На крючке
06.05 Охота без границ 20. Высокогорная мечта
07.05, 13.30 Диалоги о рыбалке. Народный проект
07.20, 10.25, 17.00, 00.05, 03.25 Основной инстинкт
07.35 Оружие охоты
08.05, 11.10, 00.50, 04.10 Секреты рыбалки с Бейбом Винкельманом
08.25 Под водой с ружьем
09.15 Охотничьи байки
09.30, 14.45, 22.10, 23.10, 02.30 Диалоги о рыбалке
09.55 Ни пуха, ни пера
10.40 О собаках
11.30 Ружье
11.45 Мастер рыболов
12.15, 03.40 Клевое место
12.45 Охота без границ 19. Охота на слона
13.45 Нахлыст
14.15, 21.40 Планета рыбака
14.30, 20.55, 04.45 Мир подводной охоты
15.10 Особенности охоты на Руси
15.40 Дичь и Охотник
16.10 Охота без границ 17. Могучий олень
17.15 Мотолодки
17.45 Записки великого охотника
18.35 Календарь рыболова
19.05 Амуниция и снасти
19.35 Американская рыбалка
20.05 Охота без границ 22. Охота на европейскую косулю
21.10 Подводная охота
21.55 Трофеи, вкусно и быстро
22.55, 02.15 От нашего шефа
23.35 Гордон в засаде
00.20 Дичеразведение
01.10 Нож
01.25 Личный опыт
02.55 Альманах странствий
04.30 Снасти

DRIVE

05.00 Внедорожники
05.30 Встречное движение
06.00 Автодрайв
06.30, 09.00, 10.10, 13.45, 17.00, 23.00 Мотодизайн
06.35, 09.55, 17.05, 00.05 50 машин, которые стоит попробовать
06.50 Мой гараж
07.20 Контрольная поездка
08.00, 17.20 Мотодрайв
08.30 Это вы можете
09.05 Формула-мастер. Пятый этап. Первая гонка, Хунгароринг (Венгрия)
09.50, 11.10, 12.30, 22.25, 00.00 Пит-стоп
10.15 Pro moto
10.45, 14.20, 17.50, 00.50 Автомобильные истории
11.15, 12.00 Байки от байкеров
11.45, 15.15, 18.45, 01.45 Автомедиа
12.35 IRC. Обзор девятого этапа (Ралли Астурия, Испания)
13.05 Рулевая тяга
13.50, 22.30 Группа разбора
14.45 Персона
15.30 Тюнинг
16.00 WTCC. Обзор девятого этапа (Ошерслебен, Германия)
16.30 WTCC. Взгляд изнутри (Ошерслебен, Германия)
18.15 Форсаж
19.00, 23.05 Автоособенности
19.30, 02.30 Top Gear
20.25 Лучшие машины мира
20.55 Автомир
21.20, 03.55 Снимая на ходу
21.35, 04.10 Обгоняя время
23.35 Чемпионат Европы по картингу. Третий этап, Франция
00.20, 03.25 Ретро авто
01.15 Мотоособенности
02.00 Тест драйв в Нью-Йорке

EXTREME

01.00, 01.30 Ride Guide Snow 2007 - Зимние экстремальные виды спорта
02.00 Король клетки - Программа о боевых искусствах
03.00 Lg Action Sports World Championships 2008 - Соревнования по скейтборду и BMX в различных городах Европы
04.00, 04.30 Ticket To Ride - 2009 - Соревнования по сноубордингу в Европе
05.00, 05.30 Ride Guide Mountain Bike 2007 - Передача о маунтинбайке
06.00 Ski P. I. G Series
07.00, 07.30, 08.00, 08.30 F. I. A European Drag Racing Championships - Соревнования по драг-рейсингу в разных странах мира
09.00, 09.30, 14.00, 14.30, 20.00, 20.30 United By Fate - Программа про скейтбординг
10.00 Fim World Supermoto 2008 - Соревнования по мотокроссу
11.00, 16.00 I-Ex - Разные виды экстремального спорта
11.30, 16.30 I-Ex 2 - Разные виды экстремального спорта
12.00, 17.00, 21.00 Fim World Motocross Championships 2009 - Соревнования по мотокроссу
13.00, 13.30, 18.00, 18.30, 22.00, 22.30 Fim World Motorcross Mx3 Championships 2009 - Соревнования по мотокроссу
15.00, 15.30, 19.00, 19.30 Cape Epic - Маунтинбайк в Африке
23.00, 00.00 Ударная группа - Программа о боевых искусствах

Euro Sport

04.00, 09.25, 17.30 Фигурное катание. Обязательная программа. Зимние Олимпийские игры (Ванкувер, Канада)
06.15 Скелетон. Мужчины и женщины. Финал. Зимние Олимпийские игры (Ванкувер, Канада)
07.00, 07.40, 08.25 Хоккей. Мужчины. Групповой этап. Финляндия - Германия. Зимние Олимпийские игры (Ванкувер, Канада)
07.30, 08.15, 09.15 Зимние Олимпийские игры. Новости
11.00, 15.15 Лыжные гонки. 7,5 км. Гонка преследования. Зимние Олимпийские игры (Ванкувер, Канада)
12.00, 14.15 Горные лыжи. Мужчины. Супергигант. Зимние Олимпийские игры (Ванкувер, Канада)
13.00, 16.00, 19.00 Зимние Олимпийскиые игры. Финишная прямая. Журнал
13.30, 16.30 Прыжки на лыжах с трамплина. Квалификация. HS 140. Зимние Олимпийские игры (Ванкувер, Канада)
19.30 Зимние Олимпийские игры. Обратный отсчет. Журнал
20.00 Горные лыжи. Женщины. Супергигант. Зимние Олимпийские игры (Ванкувер, Канада)
21.30, 01.00 Прыжки на лыжах с трамплина. HS 140. Зимние Олимпийские игры (Ванкувер, Канада)
23.15 Лыжные гонки. Мужчины. 15 км. Гонка преследования. Зимние Олимпийские игры (Ванкувер, Канада)
02.15 Конькобежный спорт. Мужчины. 1500 м. Зимние Олимпийские игры (Ванкувер, Канада)

Здоровье ТВ

05.00, 17.30 Я расту
05.35, 10.20, 18.05, 00.40 Правила здоровья
06.00, 18.30 Практика здоровья
06.35 Остаться в живых 3. Сердце
07.05, 09.10, 23.30 Наболевший вопрос
07.45 Кабинет красоты
08.15 Секреты здоровья
08.40 Чувства человека 3. Вкус
09.50, 00.10 Разоблачение продуктов
10.45, 01.05 Ребенок родился
11.15, 01.35 Тело человека
11.45 Нетрадиционная медицина
12.15 Школа разума
12.50, 03.05 Будем здоровы!
13.20, 03.40 Клинический гипноз
13.50, 04.10 Панацея
14.20 Я жду ребенка
14.55 История болезней
15.25 Курс лечения
16.00, 19.35 Внимание, еда!
16.25 Я победил эту боль
17.00 Сколько вам лет?
19.00 Не выходя из дома
20.00 Издержки производства
20.30 Большая пробежка “Энергетика еды”
21.00 ЛИНИИ ЖИЗНИ
23.00 Чувства человека 2. Зрение
02.10 Аллергия
04.45 Энциклопедия заблуждений

НТВ Детский Мир

05.00, 09.00 Фильм-сказка “Сказка, рассказанная ночью”
06.15, 10.15, 14.15 М/с “Боцман и попугай”, “Детство Ратибора”, “Митя и микробус”
07.00, 11.00 М/ф “День рождения”, “Волшебная палочка”, “Грибной дождик”, “Бездомные домовые”
08.00, 12.00 М/с “Супергерои”, “Сказки для больших и маленьких”, “Три связки соломы”
13.00 **Х/ф “Приключения Тома Сойера и Гекльберри Финна”, 1 с.**
15.00 **Х/ф “Приключения Тома Сойера и Гекльберри Финна”, 2 с.**
16.10 М/с “Ох и Ах”, “Только не сейчас”
17.00 М/ф “Приключения Буратино”
18.05 М/ф “Скоро будет дождь”, “Великие холода”

Jetix

05.00, 12.35, 21.20 Лентяево
05.25, 12.10, 15.10, 23.50, 03.10, 03.35 Что с Энди?
05.50, 13.55, 22.10, 02.20, 04.00 Покемоны: Боевое измерение
06.15, 10.30, 20.30 Pucca
06.40, 11.45, 17.40, 21.45, 01.55 Монстер Бастер Клаб
07.10, 14.45 Пауэр Рэнджерс
07.35, 10.55, 16.00, 18.05, 20.55, 23.25, 04.25 Кид vs Кэт
08.00, 14.20, 00.15, 00.40 Мир Квеста
08.30 H2O: Просто добавь воды
09.00 Кино на JETIX: По тонкому льду
11.20, 15.35, 18.30, 23.00, 02.45 Jimmy Cool
13.00, 13.30, 17.15, 22.35, 01.05, 01.30 Тоталли Спайс
16.25, 16.50 Чародейки
19.00 Кино на JETIX: 13-й год
04.50 Shorts

ЖИТТЯ ЗІРОК ЖИТТЯ ЗІРОК ЖИТТЯ ЗІРОК

Заради кохання Ліхута дерся на Ай-Петрі, а Сумська стрибала в ополонку

Деякі вітчизняні “зірки” вже мають плани на День святого Валентина.

Танцюрист Дмитро Дікусар до свята закоханих поки не зовсім готовий. Він вважає, що час ще є. Хореограф планує для Ірини Білик “щось цікаве”.

– Ми щороку дивуємо одне одного. Якось я подарував їй живих метеликів! Тож кава у ліжко вже не пройде, – зазначає він у коментарях “Сегодня”.

Таїсія Повалій визнає, що заради своєї другої половинки на божевілля навряд чи здатна. А от її чоловік Ігор Ліхута бився через дівчат ще у школі.

– Зараз він вважає, що все, що можна зробити для мене, – це вчинити так, аби я була щасливою, – пояснює Повалій позицію свого благовірного.

Співачка вважає, що найголовніше – це стабільність у стосунках і постійне відчуття любові та захисту.

– Це набагато приємніше, ніж робити раз на три роки якісь “вчинки”, наприклад, лізти на гору Ай-Петрі, що траплялося з Ігорем, – додає вона.

Натомість чоловік акторки Ольги Сумської Віталій Борисюк, за її словами, заради коханої йде на кулінарні подвиги.

– На 14 лютого мій чоловік пообіцяв власноруч вилити шоколадне серце. Цим він і підкорив мене колись, – каже білявка.

Сама ж Ольга заради Борисюка готова на все.

– Можу навіть стрибнути разом з ним із парашутом, – стверджує вона. – Якось чоловік спокусив мене стрибнути в ополонку, і я це зробила.

Учасник співочого дуету Потап каже, що намагається балувати дружину не лише у свята.

– Офіційні дати – це хороший привід, але мені приємніше дивувати кохану й у звичайні дні. Тим паче, що 14-го лютого у нас із Настею концерт, а Іра буде мене чекати за лаштунками. Може, потім підемо у ресторан, – припускає артист.

Хоча, як зауважує Потап, від нього можна чекати усього.

– У припадку романтики я можу приготувати сніданок у вигляді сирного торта, а зверху варенням викласти сердечко. Або купити квитки у будь-який кінець світу і поставити кохану перед фактом – ми їдемо!

Співачка Ані Лорак чекає на 14-те лютого без особливого нетерпіння, хоч і відзначає його.

– Хотілося б поїхати із чоловіком у романтичну подорож, – зізнається “зірка”.

На що здатна сама Лорак заради коханого, вона так і не сказала. Лише зазначила, що замість подвигів коханню потрібні реальні речі – розуміння, турбота, підтримка. Хоча те, що Мурат колись перебрався з Туреччини в Україну заради неї, Лорак досі вважає подвигом.

Співак Віталій Козловський для коханої жінки залюбки приготує святкову вечерю.

– Найбільший подвиг, який я можу зробити заради коханої, – приготувати вечерю.

Причому, як запевняє Віталій, йому під силу приготувати будь-який смаколик.

УТ-1

06.00 Ранкова молитва
06.05 Софія
06.20 М/ф "Поганий пес, гарний пес"
06.45 DW. Новини Європи
07.15 Енергопанорама
07.30 Автодрайв
07.40 Рецепти здоров'я
07.50 Сільський час
08.20 Укравтоконтинент
08.40 Вільна гавань
09.00, 10.50, 12.05, 18.15, 21.15 Погода
09.10, 20.30 Світ спорту - хроніка Ванкувера
09.40 XXI зимові Олімпійські ігри. Ковзанярський спорт. 1500 м (чол.)
11.00 XXI зимові Олімпійські ігри. Шорт-трек
12.15 Здоров'я
13.15 Телевізійний журнал "Околиця"
13.50 XXI зимові Олімпійські ігри. Стрибки з трампліна. Індивід. (чол.)
15.10 XXI зимові Олімпійські ігри. Лижні гонки. Гонка переслідування (чол.)
17.00 Футбол. Ліга Чемпіонів. Журнал
17.40 Діловий світ. Тиждень
18.30 XXI зимові Олімпійські ігри. Фрістайл. Акробатика (жін.)
21.00 Новини
21.30 Далі буде..
22.05 XXI зимові Олімпійські ігри. Біатлон. Мас-старт, 15 км. (чол.)
22.55 Трійка, Кено, Максима
23.00 XXI зимові Олімпійські ігри. Біатлон. Мас-старт, 12,5 км (жін.)
23.45 Щоденник Олімпіади
23.50 Ера бізнесу. Підсумки
00.15 Інтерактивний проект "Острів скарбів"
01.20 XXI зимові Олімпійські ігри. Фрістайл. Скі-крос (чол.)
02.45 XXI зимові Олімпійські ігри. Хокей. Канада - США
05.20 XXI зимові Олімпійські ігри. Бобслей. Двомісний екіпаж (чол.)

УТ-2 1+1

06.20 "Літаючий будинок"
07.10 М/ф "Таємниця щурів"
09.05 Лотерея "Лото-забава"
10.15 Дісней! "Качині історії"
11.00, 04.05 "Караоке на майдані"
12.00 Кулінарне шоу "Смакуємо"
12.40 "Шість кадрів"
13.45 Х/ф "Королівська спадщина"
15.35 Х/ф "Молода відьмочка"
17.35 Х/ф "Побічний ефект"
19.30 "ТСН - телевізійна служба новин"
20.15 "Криве дзеркало"
22.20 "Світське життя"
23.15 Х/ф "Термінатор"
01.25 Х/ф "Індокитай"
04.45 Х/ф "Руда Соня"

Інтер

05.55 Т/с "Відкрийте, міліція!"
07.35 "Смішарики"
07.55 "Квадратний метр"
08.50 "Городок"
10.00 "Україно, вставай!"
10.25, 03.45 "Позаочі" Євгенія Власова
11.15 "Найрозумніший"
13.10 "КВК. Фестиваль в Юрмалі-2009"
16.00 Т/с "Я - охоронець" "Охоронець Каїна"
20.00, 01.05 "Подробиці тижня"
20.50 Х/ф Прем'єра. "..І була війна"
00.00 Д/п "Depeche Mode" в Україні"
02.00 Х/ф "Ніч страху"
04.15 "Ключовий момент"
05.45 "Уроки тітоньки Сови"

ICTV

05.40, 06.25 Погода
05.45 Факти
06.00 Т/с "Альф"
06.30 Х/ф "Зухвалі ведмедики"
08.40 Люди, коні, кролики і...домашні ролики
09.00 Прожектор Перісхілтон
09.30 Квартирне питання
10.45 Ти не повіриш!
11.35 Козирне життя
12.15 Інший футбол
12.45 Спорт
12.50 Провокатор
13.45 Х/ф "Самоволка"
15.55 Х/ф "Грім у тропіках"
18.20 Наша Russia
18.45 Факти тижня з Оксаною Соколовою
19.40 Максимум в Україні
20.25 Країна має знати!
20.55 Х/ф "У серпні 44-го"
23.25 Помилааандерсон
23.50 Т/с "Втеча з в'язниці"
01.40 Х/ф "Голова над водою"
03.05 Інтерактив: Тижневик
03.25 Т/с "Бостонське правосуддя"

П'ятий канал

06.00 Програма передач
06.01, 23.30, 04.30 "Час-Тайм"
06.15, 07.05, 00.15, 03.10, 05.10 "Час спорту"
06.25, 08.20, 10.20, 13.20, 15.20, 18.25, 22.50, 00.20, 04.25 "Погода на курортах"
06.30, 04.45 "Київський час"
06.40 "Зверни увагу з Тетяною Рамус"
06.45 "Технопарк"
07.00, 07.30, 08.00, 09.00, 10.00, 11.00, 12.00, 13.00, 14.00, 15.00, 16.00, 17.00, 18.00, 23.00, 04.00 "Час новин"
07.15, 09.15, 14.15, 16.15, 17.20, 21.50, 23.50, 03.20, 04.55 "Погода в Україні"
07.35, 08.50, 22.40, 23.20, 05.20 "Бізнес-час"
07.50 "Зодчий"
08.10, 19.20, 02.20, 04.15 "Тема тижня"
08.30 "Бістро-ТБ"
09.20 "Вікно в Америку"
10.30 "Феєрія мандрів"
10.55 Огляд преси
11.20, 12.20 Політичне ток-шоу "5 копійок"
13.30 "Вікно в Європу"
14.20 "Страва від шефа"
14.40 "Гра долі" (Лесь Курбас)
15.30 "Мотор-ТБ"
16.20 "Фактор безпеки"
17.30, 03.30 "Не перший погляд"
18.30 "Народний контроль"
19.00, 22.30, 00.00, 03.00, 05.00 "Час новин" (рос.)
19.30, 01.00 Народне ток-шоу "Майдан"
21.00 "Час: підсумки"
22.00, 02.30, 05.30 "Особливо небезпечно"
00.25 "Курс інтер'єру"
00.40 "Смачні подорожі"
03.25 "Огляд преси"

СТБ

05.30 "Руїнівники міфів"
07.10 Х/ф "Кадриль"
09.00 "Імо вдома"
10.05 "ВусоЛапоХвіст"
11.00 "Караоке на Майдані"
12.00 Х/ф "За двома зайцями"
13.45 "У пошуках істини. Прокляття колекції Ільїна"
14.45 "Слідство вели. Розстріляний банкет"
15.45 "Правила життя. Битва дієт"
16.45 "Нез'ясовно, але факт"
17.55 "Паралельний світ"
19.00 "Битва екстрасенсів. Чорні та білі"
20.00 Х/ф "Наше Нове Кіно. "Маша і море"
22.00 Х/ф "Психопатка"
00.25 "Неймовірні історії кохання"
01.25 Х/ф "Довга розлука"

Новий канал

05.35 Х/ф "Термінал"
07.45 Церква Христова
08.00 Запитаєте в доктора
08.40 Клуб Disney: м/с "Все про Міккі Мауса"
09.15 Клуб Disney: м/с "Мої друзі Тигруля і Пух"
09.40 Даєш молодь
10.15 Х/ф "Заміна"
12.30 Кліпси
12.55 Шоуманія
13.40 Ексклюзив
14.20 Аналіз крові
15.05 Зоряні драми
16.05 Info-шок
17.05 Т/с "Татусеві дочки"
18.10 Х/ф "Поцілунок на удачу"
20.10 Х/ф "Осліплений бажаннями"
22.05 Файна Юкрайна
23.35 Спортрепортер
23.40 Х/ф "Скнара"
01.35 Третій зайвий
02.15 Т/с "Нотатки про вагітність"

ТЕТ

06.30, 00.30, 01.30, 02.30, 03.30, 04.30, 05.30 "7 VJ"
07.00, 01.00, 02.00, 03.00, 04.00, 05.00, 06.00 "Сьоме небо"
07.30, 19.30 "Дом-2"
08.30 Ранковий мультик
09.00 "Марві Хаммер"
09.30 М/ф
10.00, 18.00 Т/с "Чи боїшся ти темряви?"
11.00 "Дивись!"
11.30 "Єралаш"
12.30 Т/с "Сваха"
13.30, 21.30 "Заборонена зона"
14.30 "Фактор страху"
15.30 "Ключі від форту Буайяр"
18.30 "Убойна ліга"
20.30 "Українці Афігенні"
22.30 "Вікна"
23.30 "Дом-2". Спецвипуск
00.00 М/с "Король гори"
00.45, 01.45, 02.45, 03.45, 04.45, 05.45 "Сім новин"

НТН

06.00 "Історія українських земель"
06.15 М/ф "Спайдермен"
07.00 Т/с "Вулиці розбитих ліхтарів - 9"
09.20 М/ф "Оггі та кукарачі"
10.50 "Вайп Аут"
12.00 "Бушидо. Східні єдиноборства"
14.20 "Легенди бандитського Києва". Полювання на жиганів
15.00 "Речовий доказ". Шлюбні аферисти
15.40 Т/с "Морозов"
18.00, 03.50 "Агенти впливу"
18.30 Х/ф "Гу-га"
21.20 Х/ф "Джексон "Мотор"
23.30 Х/ф "Снігова королева"
01.30 Х/ф "Шаленство"
02.55 "Речовий доказ"
04.45 "Правда життя"
05.35 "Легенди бандитської Одеси"

Тоніс

06.00, 02.45 Диваки
06.20, 22.20, 05.30 Зелена варта
06.45, 04.50 Інші землі
07.10 Наука та образ
07.40 Дім живих історій
08.05 Сім'я від "А" до "Я"
08.40 Клуб суперкниги
09.00 М/ф
10.00 Х/ф"Відлига"
12.00 За сім морів
12.35 Медицина
13.00 Погляд у майбутнє
15.00 Інші землі
15.45 Наука та образ
16.10 Что такое хорошо и что такое плохо?
16.30 Х/ф "Пригоди є пригоди"
19.00 Кордони
20.05 Х/ф "У вогні"
22.05, 02.30, 05.15 Сильні світу сього
23.00 Світські хроніки
23.30 Неделя моды с Дарьей Шаповаловой
00.00 Таємниці долі
02.10 Твій хіт
03.15 Українська революція

ТРК Україна

06.00, 04.40 Срібний апельсин
06.30 Події
07.00, 03.00 Зимові жарти з гуртом Екс-ББ
07.15 М/ф "Черепашки-ніндзя"
09.00 Х/ф "Слідами Фенікса"
11.10 Шоу "Дві зірки - 2"
13.05, 04.00 Д/ф "Таємні шляхи війни. Особистий машиніст Сталіна"
14.00 Т/с "Бомж" (4,5,6 с.)
17.00 Т/с "Найщасливіша", 1, 2 с.
19.00, 03.30 Події тижня
19.30 Т/с "Найщасливіша" (закл. с.)
21.30 Щиросерде зізнання
22.20 Футбольний вікенд
23.30 Х/ф "Я знаю, що ви зробили минулого літа"
01.30 Х/ф "Сновиди"

М-1

07.00, 09.40, 13.00, 14.40, 15.30, 17.00, 18.00, 20.40, 21.40, 22.10, 00.10 Хіти Non-Stop
09.30, 14.30, 20.30, 22.00, 00.30 eMOneNews Digest
10.00, 17.30 Флінстоуни
10.30, 11.40 Guten Morgen!
11.30 Булки
12.00 Kardashians
12.30 Козирний people
15.00 Blond 007
16.30 Хроніки моди
21.00 E! News weekly

Мегаспорт

06.00 Покер. World Poker Tour
07.40 In версія. Сергій Фесенко
08.20 Ліга Комп'ютерних Ігор
09.00 Професійний бокс
12.00 KOTV News
12.30 Red Bull BC One 2009
13.00, 20.00 Професійний бокс. KOTV Classics
14.00 Дзюдо. Чемпіонат світу. Роттердам, Нідерланди. Фінали
15.00 Спортивні танці. "Kyiv Open". Молодь Латина
16.00 Покер. Professional Poker Tour
18.05 Армрестлінг. Чемпіонат Європи-2009. Болгарія
21.00 Бої без правил. "М-1 Selection Ukraine". Фінал
01.00 Відверто про футбол
02.00 Дзюдо. Чемпіонат світу. Роттердам, Нідерланди
04.00 Настільний теніс. Pro Tour - English Open

м. Тернопіль ТВ-4

06.00 Х/ф "Австралійське танго"
07.30, 13.45, 15.45 "Таїна сузір'їв", гороскоп Івана Круп'яка
07.45, 11.50 Ранковий фітнес
08.00 Новини Європи
08.25 101-інформує
08.30, 14.35, 12.05, 19.35, 00.40 Оголошення. Бюро знахідок
08.35, 14.40, 19.30, 00.30 Тернопільська погода
08.45, 23.45 Час-Тайм
09.00 Повнота радості життя
09.30 "Сім'я від А до Я"
10.00 Дім книги
10.15 Пряма трансляція Божественної Святої Літургії з Катедрального Собору УГКЦ м.Тернополя
11.40 TV-4 анонс
12.10 "Гамма смаку"
12.30 Х/ф Дитяче кіно. "Хлопчиська є хлопчиська"
14.00 Сільський календар
14.30 Телевітрина
14.45 Християнська програма "Справжня ціна"
15.00 Дитяча програма "Чарівний ключик"
15.25 "Здорово-кольорово"
16.00 Знати більше
17.00 Вікно в Америку
17.20 ТНЕУ - калейдоскоп подій
17.30 Телевізійна служба "Милосердя"
18.00 Наші вітання
19.00, 00.00 Провінційні вісті. Тиждень
19.40, 02.15 Хіт-парад
20.30, 03.30 "Гал-кліп"
21.00 Межа правди
22.00 Х/ф "Третя п'ятниця"
00.45 Х/ф "Два нулі"
03.00 "Тільки тут"
04.00 Х/ф "Час прощання"

ІНТБ

07.00, 10.00, 14.00 Хронограф. Прогноз погоди. Гороскоп. Афіша
07.10, 10.10, 14.10, 18.25 "Сінема"
07.20, 10.20, 13.15, 14.20, 17.35, 22.00 Український хіт
07.30 Д/с "Унікальна Україна"
08.00, 10.30 Мультсалон
09.15, 14.30 Дитяча програма "Капітошка"
11.00, 18.30 Д/с "Феєрія мандрів"
11.30, 20.00 Арт-Терія
12.00 Концертний зал
13.00, 19.30 "Про сім'ю"
13.55 Телебіржа
15.15 Д/с "Загадки археології"
16.00 Д/с "Україна. Позитив"
16.30 "Добра новина"
17.00, 21.30 Новини (підсумковий випуск). Погода. Гороскоп. Хронограф. Афіша. Телебіржа
17.30 "МНС інформує"
18.00 "За і проти"
19.00 "Подоляни"
20.30 "Влада відповість"
23.00 "Паті Лайф"
23.30 Українська ніч
05.00 Кімната відпочинку

м. Тернопіль ТТБ

07.30, 20.30, 23.45 Погода
07.55 "Реальність творчості. Богдан Лепкий"
08.00-10.00 "Я + Ти"
10.20 "Допомагає служба зайнятості"
10.25, 20.35 "На музичній хвилі"
10.30 "Арт-мозаїка"
11.00 Х/ф "Машенька"
12.15 "Я піснею планету оповив". Концерт І. Поповича, ч. 1
13.00 "Панорама подій"
13.20 "Я піснею планету оповив". Концерт І. Поповича, ч. 2
14.10 Х/ф "У світі кіно". ("Кам'яна квітка")
15.30 Передачі ДТРК "Всесвітня служба "УТР"
19.00 "Джерело духовності"
19.10 "Музей археології". (Переяслав-Хмельницький)
19.15 "Подорожні замальовки"
19.30 Програма для іменинників "Пісня в дарунок"
19.40 "Мелодії від трьох сердець"
20.00 "Відвертi діалоги"
21.00 "Забуті пісні"
21.10 "Обереги". (Українська іграшка)
21.30 "Літературна вітальня"
22.00 "Дзвенить піснями рідний край". ("Україні служити солдатом")

ОРТ международное

06.00, 10.00, 12.00 Новости
06.10 "Гении и злодеи"
06.45 Х/ф "Зонтик для новобрачных"
08.10 "Смак"
08.50 "Армейский магазин"
09.20 "Здоровье"
10.10 "Непутевые заметки"
10.25, 04.25 "Пока все дома"
11.10 "Фазенда"
12.10 "Анастасия. Ангел русской эскадры"
13.05 Х/ф "Трактир на Пятницкой"
14.40 "Внутри урагана Катрина"
15.30 Х/ф "Воры в законе"
17.05 "Большие гонки"
18.20 "Не забывай". Песни М.Танича
21.00 "Время"
21.40 "Тело в любви"
23.20 "Прожекторперисхилтон"
23.55 Х/ф "Серые волки"
01.45 Х/ф "Страховой агент"
02.50 Х/ф "Исповедь содержанки"
05.05 Т/с "Монтекристо"

ОРТ 1 канал

07.00, 11.00, 13.00 Новости
07.10 "Гении и злодеи"
07.50 Х/ф "Зонтик для новобрачных"
09.20 "Смак"
09.50 "Армейский магазин"
10.20, 06.20 "Здоровье"
11.10 "Непутевые заметки"
11.30 "Пока все дома"
12.20 "Фазенда"
13.10 "Анастасия. Ангел русской эскадры"
14.10 Х/ф "Трактир на Пятницкой"
15.35 "Елена Майорова. Последняя весна"
16.30 Х/ф "Воры в законе"
18.10 "Большие гонки"
19.30 "Не забывай". Песни Михаила Танича
22.00 Воскресное "Время"
22.45 "Прожекторперисхилтон"
23.20 Х/ф "Сыскное бюро "Феликс"
00.50 Х/ф "Серые волки"
02.40 Х/ф "Исповедь содержанки"
04.10 "Криминальные хроники"
04.40 "Давай поженимся!"
05.25 Т/с "Монтекристо"

РТР

04.20 Х/ф "Горячий снег"
06.20 ""Смехопанорама""
06.50 "Сам себе режиссер"
07.35 "Утренняя почта"
08.10 М/ф "Остров ошибок"
08.35 Х/ф "Пограничный пес Алый"
10.00, 13.00 Вести
10.10 Местное время. Вести-Москва. Неделя в городе
10.50 "Городок". Дайджест
11.20 Т/с "Черчилль"
13.20 Местное время. Вести-Москва
13.30 Вести. Дежурная часть
14.00 "Честный детектив"
14.30 "Аншлаг" на Севере"
16.40 "Танцы со Звездами". Сезон - 2010
19.00 Вести недели
20.05 Х/ф "Ищу тебя"
22.00 XXI Зимние Олимпийские игры в Ванкувере. Хоккей. Мужчины. Россия - Чехия
00.20 XXI Зимние Олимпийские игры в Ванкувере. Биатлон. Масс-старт. Женщины
01.15 Х/ф "Стальные тела"
03.20 "Комната смеха"

РТР планета

05.00, 13.30 "Вся Россия"
05.10 Х/ф "Здравствуй и прощай"
06.50 Х/ф "Терапия любовью"
08.40 "Утренняя почта"
09.10 "Сам себе режиссер"
10.00, 13.00 Вести
10.15 Местное время. Вести-Москва. Неделя в городе
10.45 "Смехопанорама"
11.25 Х/ф "Внимание! Всем постам"
13.20 Местное время. Вести-Москва
13.40 "Честный детектив"
14.10 "Городок". Дайджест
14.35, 00.40 Х/ф "Иван Бровкин на целине"
16.15, 02.10 "Аншлаг" на Севере"
18.05, 03.50 Т/с "Эксперты"
19.00 Вести недели
20.05 "Танцы со Звездами". Сезон - 2010
22.10 Х/ф "Месть"
23.50 "А.Пахмутова. Избранное"

НТВ

04.20 Детское утро на НТВ
04.30 Х/ф "Застава в горах"
06.30 "Дикий мир"
07.00, 09.00, 12.00, 15.00 Сегодня
07.20 Лотерея "Русское лото"
07.45 Их нравы
08.25 Едим дома
09.20 "Quattroruote". Программа про автомобили
09.50 Спасатели
10.25 "Первая кровь"
11.00 Дачный ответ
12.25 Особо опасен!
13.05 "Алтарь победы". Штрафбат
14.05 Своя игра
15.25 Т/с "Адвокат"
16.25 И снова здравствуйте!
17.20 Чрезвычайное происшествие. Обзор за неделю
18.00 "Сегодня. Итоговая программа"
18.55 Чистосердечное признание
19.25 Т/с "Следопыт"
23.00 Авиаторы
23.40 Х/ф "Не оставляющий следа"
01.35 Х/ф "Леди Чаттерлей"

НТВ мир

07.00, 09.00, 12.00, 15.00 Сегодня
07.20 "Как встречают Новый Год в ..."
07.25 "Дикий мир"
07.55 Их нравы
08.30 Смотр
09.25 Спасатели
09.55 "Первая кровь"
10.30 Дачный ответ
11.30 Т/с "Поп корн", 11 с.
12.30 Особо опасен!
13.05 "Алтарь Победы. Штрафбат"
14.00 Воскресная клипомания
14.25 Золотая пыль
15.25 И снова здравствуйте!
16.20 Т/с "Вернуть на доследование". "Найти невидимок", 2 с.
17.15 "Маски-шоу"
17.20 Чрезвычайное происшествие. Обзор за неделю
18.00 "Сегодня. Итоговая программа"
18.55 Чистосердечное признание
19.25 "Кремлевская кухня. Гохран"
20.20 Т/с "Супруги". "Любовь с первого взгляда"; "Семейное дело"
22.05 "Человек года-5769"
23.10 Х/ф "Голова классика"
01.25 Авиаторы

НТВ Наше кино

05.00 "Танцы на крыше"
06.20 "Путешествие в счастливую Аравию"
08.00 "Семеро смелых"
09.40 М/ф "Сказка сказок"
10.15 "Это мы не проходили"
12.00 Т/с "Сыщики-2". 11 с. "Тайна осеннего леса"
13.00, 21.00 "Удачи вам, господа!"
14.45, 22.45 "Пьющие кровь"
16.40, 00.40 "Богатая невеста"
18.15, 02.15 "Поздние свидания"
20.00, 04.00 Т/с "Сыщики-2". 12 с. "Тайна осеннего леса"

RTVI

06.00, 08.10 М/ф
07.00 Х/ф "Сказка про влюблённого маляра"
09.00 Т/с "Я научу тебя любить", 110 с.
10.00 "Эхо недели"
10.30 Х/ф "Максим Перепелица"
12.00 "Германия за неделю"
13.00 Музыкальное шоу "Жизнь прекрасна"
14.30 "ООН в действии"
15.00, 02.00 Т/с "Я научу тебя любить", 111 с.
16.00, 01.00 "Арт-навигатор"
16.30, 03.00 "Визави" с А.Баратта. Гость - Дмитрий Хворостовский
17.00, 04.00 Д/ф "Чёрная метка", 2 с.
18.00 "Окно в Европу"
18.30, 01.30 "Белый попугай"
19.00 "Анонс"
19.07 "Полный альбац"
20.00 "В Нью-Йорке с В.Топаллером"
21.00 Концерт "Из России с любовью - 2006"
23.00 Х/ф "Ченч"
03.30 "Сотворённые кумиры. Джерри Холлиуэлл"
05.00 "Телохранитель"
05.30 "Большая прогулка. Гренландия"

REN-TV

05.00 "Неизвестная планета": "Второе пришествие Виссариона", 2 ч.
05.30 Т/с "Фирменная история"
07.20 "TOP GEAR" Автошоу
08.20 "В час пик" Подробности
08.55 Х/ф "Крутые: Смертельное шоу"
11.00 "Нереальная политика"
11.30 "24" Информационная программа
12.00 "Неделя"
13.00 "Всегда готов!" Концерт М.Задорнова
14.45, 01.40 Т/с "Улицы разбитых фонарей"
17.00, 03.45 "В час пик"
18.00 "Секретные истории": "Загадочные убийства ученых"
19.00 Х/ф "Шервудский лес"
21.00 Х/ф "Загадка сфинкса"
23.00 "Мировой бокс. Лучшие нокауты"
23.30 "Реальный спорт"
00.00 Х/ф "Домохозяйки"
04.35 "Неизвестная планета": "Марш тысячи самураев"

TVCI

05.55, 19.15 Т/с "Галина". 3-4 с.
07.35 "Фактор жизни"
08.05 "Православная энциклопедия"
08.30 "Крестьянская застава"
08.55 Фильм-сказка "Снегурочка"
10.25 Д/ф "Москва Первопрестольная"
10.50 "Музыкальная история". Ирина Аллегрова
11.15 "Наша география"
11.30, 01.25 События
11.45, 01.40 "Король Лир". Фильм-спектакль
14.55 "Приглашает Борис Ноткин"
15.25 Московская неделя
15.55, 04.55 "Клуб юмора"
16.55, 23.55 Т/с "Наварро"
18.20 Временно доступен. Денис Мацуев
21.00 "В центре событий"
21.50 Х/ф "Агитбригада "Бей врага!"

ТНТ

05.00 М/с "Эй, Арнольд", 10 с.
05.30 М/с "Эй, Арнольд", 11 с.
06.00 М/с "Приключения Джимми Нейтрона, мальчика-гения", 26 с.
06.30 М/с "Приключения Джимми Нейтрона, мальчика-гения", 27 с.
06.55 М/с "Приключения Джимми Нейтрона, мальчика-гения", 28 с.
07.25 "Саша+Маша" Комедия
08.00 "Необъяснимо, но факт" - "Новые энергии"
08.55 "Первая Национальная лотерея" Лотерея
09.00 "Школа ремонта" - "Прямые линии в простых формах"
10.00 Д/ф "Кто тебе поможет?"
11.00 "Интуиция"
12.00 Х/ф "Будь круче!"
14.30, 15.00, 15.30, 16.00 "Универ" Ситком
16.30 Х/ф "Адреналин"
18.30 "Наша Russia" Комедия
19.00 Х/ф "Заложник"
21.05 "Наша Russia"
22.00 "Дом 2. Город любви"
23.00 "Дом-2. После заката". Спецвключение
23.30 "Comedy Woman"
00.30 "Смех без правил"
01.35 "Секс" с Анфисой Чеховой"
02.05 "Убойная лига"
03.05 "Ребенок-робот-2"
04.05 "Убойной ночи"
04.40 "Саша + Маша". Лучшее. Комедия
05.00 Окончание программы

МУЗ-ТВ

04.00, 06.20, 17.35, 01.00 "МузТВ хит"
06.00 М/ф
09.30 "FAQ"
10.00, 22.00 "Вкус денег"
11.00, 21.00 "Звезды зажигают"
12.00 "Мафия"
13.00 "v-PROkate"
13.30 "Страшно красивые"
14.30 "Испытание верности"
15.00 "ХИТ лист"
16.00 "90210. Новое поколение"
18.00 "Игра Крокодил"
19.00 Концерт. Лучшие хиты и песни про любовь
20.00 "Жена напрокат"
23.00 PRO-Обзор
23.30 "Западня"
00.00 "Золотая коллекция"

OTV

00.00 OTV-ЧАТ
02.00, 02.50, 04.50, 05.50, 07.50, 09.30, 10.20, 10.50, 11.30, 12.20, 12.50, 14.30, 14.50, 15.50, 19.30, 19.50, 20.20, 21.30, 21.50, 22.30 Interactive
02.45, 04.45, 05.45, 07.45, 10.45, 12.45, 14.45, 15.45, 19.45, 21.00, 21.45 Національний хіт-парад
09.00, 14.00, 19.00, 22.00 Sunday News
10.00 Bon Appetit!
11.00 Тін-клуб
12.00 Калейдоскоп мандрів
20.00 Free Time

К-1

07.00 Д/п "Арктичні пригоди з Н. Марвіном"
08.00 Д/п "Мисливець і жертва"
09.00 Т/с "Місія ясновидіння"
10.00 Д/п "Фантастичні історії"
11.00 "Скептик"
11.50 Х/ф "Золото Кольджата"
13.30 КВН-2009
16.00 Х/ф "Листоноша"
20.00 "Вечірній квартал. Історія успіху"
22.00 "Слава Богу, ти прийшов!"
23.20 "Що? Де? Коли?"
00.40 "Кіно в деталях. Гоша Куценко"
01.40 "Нічне життя"
05.25 Х/ф "Вавилон XX"

РЕТРО

05.00, 17.01 Эта неделя в истории
05.26, 09.00, 11.07, 13.59, 17.28, 23.09, 01.38 XX век с Дмитрием Дибровым
05.33 Звезды эфира (С. Жильцова)
05.59 Песня года-89
08.42, 09.07, 14.06, 14.33, 19.10, 20.47, 01.45, 02.39 Ретроспектива
09.15 Х/ф "Джентльмены"
11.00, 23.02 Портреты во времени
11.14 Близнец
13.00 Лучшее из программ Битклуб и Мюзикладен
14.14 Км/ф "Покорители гор"
15.01 Х/ф "Маленький беглец"
17.35 Из первых рук (Лошадиная пасть)
19.18 Пестрая лента (Е.Евстигнеев)

20.02 Пестрая лента (Олег Борисов)
21.03 ЛИНИИ ЖИЗНИ
23.16 Жандарм женится
00.42 Beatclub и Musikladen
01.53 Пестрая лента. Г. Вицин
03.02 **Х/ф "Шаг навстречу"**
04.18 **Х/ф "Шуточка"**
04.36 Д/ф "Свои, совсем особые стихи"

Enter-фільм

06.05, 18.25 "Саундтреки"
07.00, 01.45 **Х/ф "Александр Пархоменко"**
09.00, 12.15, 18.00, 23.10 "SMS-голосование"
09.20 **Х/ф "Без вести пропавший"**
11.15, 12.30, 15.35, 17.40 "Витрина-ТВ"
11.40, 23.35 "Киноляпы"
13.25 **Х/ф "Груз без маркировки"**
16.00 **Х/ф "В один прекрасный день"**
19.20 **Х/ф "Инспектор уголовного возраста"**
21.15 "Вечерняя сказка"
21.30 **Х/ф "Еще одна ночь".**
00.05 **Х/ф "Поклялся молчать".**
03.15 **Х/ф "Евреи на земле"**

КІНО

06.00, 08.00, 04.40 М/фЗА
07.25 "Скала Фрэглов"
08.30, 05.00 Такси
09.00 М/с "Назад в будущее"
10.05, 15.30 **Х/ф "Похищенный"**
13.00 Тайны судьбы
15.00 "Шоу Бэнни Хилла"
17.30 Т/с "Динотопия"
19.30 Т/с "Жнец"
21.30, 01.45 Т/с "Секретные материалы-4"
23.30 Секс с Анфисой Чеховой
00.10 **Х/ф "Смотрите мы умираем.com"**
03.15 **Х/ф "Наутилус. Повелитель океана"**

Телеклуб

19.00 Т/с "Сердцу не прикажешь", 156 с.
20.00 Т/с "Цвет пламени", 6 с.
21.00 Т/с "Бандитский Петербург". ф.2. "Адвокат", 1 с.
22.00 Т/с "Война на западном направлении". 3 с. "Черное лето"
23.30 Т/с "Война на западном направлении". 4 с. "Сквозь дым и горечь неудач"
01.00 Т/с "Сердцу не прикажешь", 157 с.
02.00 Т/с "Цвет пламени", 7 с.
03.00 Т/с "Бандитский Петербург". ф.2. "Адвокат", 2 с.

СТС

05.00 **Х/ф "Мама к Рождеству"**
06.45 М/ф "Крашеный лис", "Крепыш"
07.20 М/с "Смешарики"
07.30 М/с "Финес и Ферб"
08.00 "Самый умный"
09.30 М/с "Том и Джерри"
10.00 "Галилео"
11.00 "Снимите это немедленно!"
12.00 М/с "Приключения Тома и Джерри"
13.00 М/с "Чудеса на виражах"
15.00, 18.30 Т/с "6 кадров"
15.30 Т/с "Даёшь молодёжь!"
16.00 Т/с "Папины дочки"
20.00 **Х/ф "Сокровище нации. Книга тайн"**
22.15 Т/с "Галыгин.ру"
23.15 **Х/ф "Типа крутые легавые"**
01.30 **Х/ф "Отбой"**
03.20 Т/с "Зачарованные"
03.55 М/с "Космические охотники на дорков"
04.15 Музыка на СТС

Hallmark

23.20 "Поцелуй невесту"
01.00, 01.50, 02.40 "Следствие ведет Да Винчи"
03.30 "Выбор Филдера"
05.00 "Тени на солнце"
06.40 "Джейн Доу: Исчезновение"
08.20 "Дети моего сердца"
10.00, 10.50, 11.40, 12.30 "Зачарованные"
13.25 "Кем заменить папу"
15.05 "Ресторанный роман"
16.45 "Идеальный муж"
18.30 "История Ангелов Чарли"
20.00 "Быть Эрикой"
20.50 "Секс в большом Париже"
21.40 "Жизнь в подводном мире"

zone reality

07.00, 13.10, 07.25, 13.35 Таинство рождения
07.50, 18.10 Женщины в белых халатах
08.40, 03.25 Жена, мать и охотница за бандитами
09.05, 14.05, 06.10 Кто мы и откуда?
09.55, 14.55 Ради жизни
10.45, 15.45, 03.50 Чудесные истории о животных
11.30, 16.30 Катасрофы столетия
12.20, 17.20 Западня
19.00, 01.45, 19.25, 02.10 Грязные материалы
19.50, 01.00 Травма, 18 ч.
20.45, 04.35 Травма, 19 ч.
21.40, 05.20 Травма, 20 ч.
22.30, 02.35 Травма, 21 ч.
23.20 Травма, 22 ч.
00.05 Травма, 23 ч.

Discovery

07.00, 13.15, 19.30, 23.40 Джон, Кейт и восемь детей. Дисциплина
07.25, 13.40, 19.55, 00.05 Джон, Кейт и восемь детей. В гостях у Опры Уинфри
07.55, 14.05, 20.20, 00.30 Жить непросто людям маленького роста! Мальчики и девочки
08.20, 14.30, 20.45, 00.55 Жить непросто людям маленького роста! Среднесрочное безумие
08.50, 15.45, 04.55 Пока тебя не было. Майами. Африка 3000
09.45 Дом мечты. Орфорд
10.40 Супервиллы. Жизнь удалась
11.05 Солнце, море, стройка. Испания
11.30 Повар на дому. Деррен
11.55 Оденься к свадьбе. Что хочет девушка
12.25 Няня по вызову. Семья Берк
14.55, 21.10, 02.15 Лос-Анджелесские чернила. Нужна помощь
16.35, 06.35 Отремонтируй и продай с Томми Уолшем. США. Виктор
17.00 Оденься к свадьбе. Официальный наряд
17.25 Оденься к свадьбе. Платья и отношения
17.50, 03.10 Это лучше не носить
18.40, 22.50 Майамские чернила. Кэт и вечеринки
22.00, 04.05 Оденься к свадьбе. Повезет в любви
22.25, 04.30 Оденься к свадьбе. Свадебные страдания
01.25 Коррекция веса. Семейная клиника. Потолстей - увидишь
05.45 Жизнь манекенщицы с Петрой Немковой. Как стать манекенщицей

NATIONAL GEOGRAPHIC

05.00, 12.00 Труднейший в мире ремонт: Час-пик
06.00 Пути эволюции: От динозавра к индейке
07.00 Опасные встречи: Дикие свиньи
08.00 Обезьяны в городе! Изгнанники
09.00 Анатомия динозавров
10.00 Западня для динозавров
11.00 Инженерные идеи: Аэропорт Гонконга
13.00 Жизнь до рождения: Экстремальные животные
15.00 Граница: Пограничные войны
16.00 Укуси меня или путешествия вирусолога: Вьетнам
17.00 Туземцы в Англии
18.00 Злоключения за границей: Малолетний контрабандист
19.00 Расследования авиакатастроф: Посадка вслепую
20.00, 23.00, 02.00 Суперсооружения: Новая ж/д магистраль в Англии
21.00, 00.00, 03.00 Суперсооружения: Мега-аэропорты
22.00, 01.00 С точки зрения науки: Заселение Луны
04.00 Расследования авиакатастроф: Схватка с огнем

Discovery

05.00, 02.45 Интересно обо всем
05.25 Из чего это сделано?
05.55, 13.15, 01.50 Головоломы
06.50, 12.20, 19.00, 00.55 Разрушители легенд
07.45, 08.10 Очевидец
08.40 В погоне за ураганом
09.35, 10.30 Выжить любой ценой
11.25 Речные монстры
14.10, 14.35, 00.00 Искривление времени
15.05, 15.30 Махинаторы на трассе
16.00, 16.30 Большие и быстрые
17.00 Американский чоппер
18.00 Крутой тюнинг 2008
20.00, 21.00 Росс Кемп. Банды
22.00 Женщины-убийцы
23.00 Рай, обернувшийся адом
03.10 Мега-стройки
04.05 Гигантские стройки

Discovery - science

07.00 Супер-войны на свалке. Поезд-ракета
08.00, 23.40, 03.00 Научная нефантастика. Как телепортироваться
08.30, 00.05, 03.25 Научная нефантастика. Как путешествовать во времени
09.00 Машина-робот
09.55 Космические первопроходцы. Титан
10.50 Космические первопроходцы. Венера
11.45 Космические первопроходцы. Марс
12.40 Космические первопроходцы. Каллисто
13.35 Космические первопроходцы. Меркурий
14.30 Космические первопроходцы. Экзопланета
15.25 Требуется сборка
15.55 Наше тело. Уникальная машина. Чувства
16.50 Discovery. Проект. Земля. Голодный океан
17.45, 06.10 Дела инженерные
18.40 Как это работает. Клюшки для лакросса/ Мороженая рыба/Фонарики/ Кисти
19.05 Как это работает. Батареи глубокого заряда-разряда/Жестяные банки/Линзы
19.30, 04.45 А это что такое? Пусть будет полегче
20.20 Наука и техника. Большой взрыв
21.10 Гигантские корабли. Корабль MV Resolution
22.00, 01.20 Оружие будущего. Огневая мощь
22.50, 02.10 Оружие будущего. Несмертельное оружие. Спецвыпуск
00.30, 03.50 Популярная наука. Будущее. Безопасность
05.40 Проверка на деле. На колесах

Animal Planet

07.00 Улица лемуров
07.25, 12.15 Ветеринарная скорая помощь
07.50, 08.15 Самые забавные животные планеты
08.45 Территория животных
09.40, 06.10 Отдел по защите животных
10.05 Отдел по охране животных: полиция Майами
10.55, 05.20 Полиция Хьюстона - отдел по защите животных
11.50, 06.35 Дельфиньи будни
12.45 Животные, похожие на нас
13.40, 14.05 Загадочные животные с Джао
14.35, 15.00 SOS дикой природы
15.30, 15.55 Дневник большой кошки
16.25 Подлинный затерянный мир
17.20, 17.45 Чужак среди медведей
18.15 Опасные маршруты Макса
19.10, 19.40 Рай для шимпанзе
20.10 Приключения Остина Стивенса
21.05, 22.00, 01.40, 02.35 Дикие и опасные
22.55, 03.30 Полиция Майами: отдел по защите животных
23.50 Галапагосские острова
00.45 Китовые войны
04.25, 04.50 Под покровом ночи

Охота и Рыбалка

05.00 Особенности охоты на Руси
05.30 Дичь и Охотник
06.00 Охота без границ 21. Трофей-мечта из Венгрии
07.00, 10.35, 13.55, 00.30, 03.50 Основной инстинкт
07.15 Мотолодки
07.45 Записки великого охотника
08.35 Календарь рыболова
09.05, 12.25, 23.05, 02.20 Секреты охоты с Бейбом Винкельманом
09.25, 12.45 От нашего шефа
09.40, 13.00, 18.05, 22.10, 02.55 Диалоги о рыбалке
10.05 Гордон в засаде
10.50 Дичеразведение
11.20, 14.40, 01.15, 04.35 Секреты рыбалки с Бейбом Винкельманом
11.40 Нож
11.55 Личный опыт
13.25 Альманах странствий
14.10, 19.30 Клевое место
15.00 Снасти
15.15 Амуниция и снасти
15.45 Американская рыбалка
16.15 Охота без границ 18. Охота на голубя
16.50, 21.55 Мир подводной охоты
17.05 Подводная охота
17.35, 21.40 Планета рыбака
17.50 Трофеи, вкусно и быстро
18.30, 01.35 Мастер-класс
18.45 На крючке
19.00 Мастер рыболов
20.00 Охота без границ 25. Мой самый лучший трофей косули
20.55, 00.15 Диалоги о рыбалке. Народный проект
21.10 Нахлыст
22.35 Следопыт
23.25 Охота без границ 16. Великолепные дни
00.45 Оружие охоты
01.50 Под водой с ружьем
02.40 Охотничьи байки
03.20 Ни пуха, ни пера
04.05 О собаках

DRIVE

05.00, 02.35 Автоособенности
05.30, 19.30 Top Gear
06.25 Лучшие машины мира
06.55, 20.55 Автомир
07.20, 21.20 Снимая на ходу
07.35, 21.35 Обгоняя время
08.25, 13.20, 14.40, 16.00, 22.25 Пит-стоп
08.30 Внедорожники
09.00 Встречное движение
09.30 Автодрайв
10.00, 12.30, 13.40, 17.15, 00.00, 02.30 Мотодизайн
10.05, 13.25, 00.05, 03.30 50 машин, которые стоит попробовать
10.20 Мой гараж
10.50 Контрольная поездка
11.30, 00.20 Мотодрайв
12.00 Это вы можете
12.35 Формула-мастер. Пятый этап. Первая гонка, Хунгароринг (Венгрия)
13.45 Pro moto
14.15, 17.50, 00.50 Автомобильные истории
14.45, 15.30 Байки от байкеров
15.15, 18.45, 01.45, 04.45 Автомедиа
16.05 IRC. Обзор девятого этапа (Ралли Астурия, Испания)
16.35 Рулевая тяга
17.20, 02.00 Группа разбора
18.15 Персона
19.00 Тест драйв в Нью-Йорке
20.25, 03.45 Ретро авто
22.30 Тюнинг
23.00 WTCC. Обзор девятого этапа (Ошерслебен, Германия)
23.30 WTCC. Взгляд изнутри (Ошерслебен, Германия)
01.15 Форсаж
03.05 Чемпионат Европы по картингу. Третий этап, Франция
04.15 Мотоособенности

EXTREME

01.00 Fim World Motocross Championships 2009 - Соревнования по мотокроссу
02.00, 02.30, 09.00, 09.30, 17.00, 17.30 Fim World Motorcross Mx3 Championships 2009 - Соревнования по мотокроссу
03.00, 06.00, 10.00 Fim World Supermoto 2008 - Соревнования по мотокроссу
04.00, 04.30, 05.00, 05.30 F. I. A European Drag Racing Championships - Соревнования по драг-рейсингу в разных странах мира
07.00, 07.30, 08.00, 08.30 I-Ex 2 - Разные виды экстремального спорта
11.00, 16.00, 22.00 X Games 15 2009 - Соревнования по BMX
12.00, 12.30, 18.00, 18.30 Asian X Games 2009 - Соревнования по различным видам экстремального спорта: BMX, скейтбординг, мотогонки
13.00, 19.00 Winter X Games 12 - Соревнования по сноуборду и сноукроссу
14.00, 20.00 Winter X Games 13 - Соревнования по сноуборду и сноукроссу
15.00, 21.00 X Games 14 - Соревнования по BMX
23.00, 00.00 Ударная группа - Программа о боевых искусствах

Euro Sport

04.00, 04.30 Шорт-трек. Мужчины. 1000 м. Зимние Олимпийские игры (Ванкувер, Канада)
04.15, 00.45 Бобслей. Мужчины. Двойки. Зимние Олимпийские игры (Ванкувер, Канада)
05.00 Шорт-трек. Женщины. 1500 м. Зимние Олимпийские игры (Ванкувер, Канада)
06.30, 09.25, 13.30, 16.30 Прыжки на лыжах с трамплина. HS 140. Зимние Олимпийские игры (Ванкувер, Канада)
07.00, 07.40, 08.25 Хоккей. Мужчины. Групповой этап. Германия - Белорусь. Зимние Олимпийские игры (Ванкувер, Канада)
07.30, 08.15, 09.15 Зимние Олимпийские игры. Новости
11.00, 14.15, 17.15 Горные лыжи. Женщины. Супергигант. Зимние Олимпийские игры (Ванкувер, Канада)
12.00, 15.00, 18.00, 21.30 Лыжные гонки. Мужчины. 15 км. Гонка преследования. Зимние Олимпийские игры (Ванкувер, Канада)
13.00, 16.00, 19.00 Зимние Олимпийские игры. Финишная прямая. Журнал
19.30 Зимние Олимпийские игры. Обратный отсчет. Журнал
20.00 Горные лыжи. Мужчины. Слалом-гигант. 1-я попытка. Зимние Олимпийские игры (Ванкувер, Канада)
20.45 Биатлон. Зимние Олимпийские игры. Мужчины. 15 км. Масс-старт. Зимние Олимпийские игры (Ванкувер, Канада)
23.00 Биатлон. Зимние Олимпийские игры. Женщины. 12,5 км. Масс-старт. Зимние Олимпийские игры (Ванкувер, Канада)
23.45 Горные лыжи. Мужчины. Слалом-гигант. 2-я попытка. Зимние Олимпийские игры (Ванкувер, Канада)
01.45 Конькобежный спорт. Женщины. 1500 м. Зимние Олимпийские игры (Ванкувер, Канада)
02.30, 03.45 Фигурное катание. Оригинальный танец. Зимние Олимпийские игры (Ванкувер, Канада)
03.30 Фристайл. Сноубордкросс. Финал. Зимние Олимпийские игры (Ванкувер, Канада)

Здоровье ТВ

05.00, 17.30 Не выходя из дома
05.35, 18.05, 19.35 Внимание, еда!
06.00, 18.30 Издержки производства
06.35 Большая пробежка "Энергетика еды"
07.05 Я расту
07.40, 12.25, 02.45 Правила здоровья
08.05 Практика здоровья
08.40 Остаться в живых 3. Сердце
09.10, 11.15, 23.30, 01.35 Наболевший вопрос
09.50, 00.10 Кабинет красоты
10.20, 00.40 Секреты здоровья
10.45 Чувства человека 3. Вкус
11.55, 02.15 Разоблачение продуктов
12.50, 03.10 Ребенок родился
13.20, 03.40 Тело человека
13.50 Нетрадиционная медицина
14.20 Школа разума
14.55, 04.15 Будем здоровы!
15.25 Клинический гипноз
15.55 Панацея
16.25 Я жду ребенка
17.00 История болезней
19.00 Курс лечения
20.00 Я победил эту боль
20.30 Сколько вам лет?
21.00 ЛИНИИ ЖИЗНИ
23.00 Остаться в живых 2. Легкие
01.05 Чувства человека 2. Зрение
04.45 Энциклопедия заблуждений

НТВ Детский Мир

05.00, 09.00 **Х/ф "Усатый нянь"**
06.10, 10.10, 14.10 М/с "Ох и Ах", "Только не сейчас"
07.00, 11.00 М/ф "Приключения Буратино"
08.05, 12.05 М/ф "Скоро будет дождь", "Великие холода", "Старик и журавль"
13.00 **Х/ф "Приключения Тома Сойера и Гекльберри Финна", 2 с.**
15.00 **Х/ф "Приключения Тома Сойера и Гекльберри Финна", 3 с.**
16.05 М/с "Ох и Ах идут в поход", "Привет мартышке", "В стране невыученных уроков", "Впервые на арене"
17.00 М/ф "Дикие лебеди"
18.00 М/ф "Золотые колосья", "Остров ошибок"

Jetix

05.00, 12.35, 21.20 Лентяево
05.25, 12.10, 15.10, 23.50, 03.10, 03.35 Что с Энди?
05.50, 13.55, 22.10, 02.20, 04.00 Покемоны: Боевое измерение
06.15, 10.30, 20.30 Pucca
06.40, 11.45, 17.40, 21.45, 01.55 Монстер Бастер Клаб
07.10, 14.45 Пауэр Рэнджерс
07.35, 10.55, 16.00, 18.05, 20.55, 23.25, 04.25 Кид vs Кэт
08.00, 14.20, 00.15, 00.40 Мир Квеста
08.30 H2O: Просто добавь воды
09.00 Кино на JETIX: 13-й год
11.20, 15.35, 18.30, 23.00, 02.45 Jimmy Cool
13.00, 13.30, 17.15, 22.35, 01.05, 01.30 Тоталли Спайс
16.25, 16.50 Чародейки
19.00 Кино на JETIX: Люди в белом
04.50 Shorts

ШОУ-БІЗНЕС ШОУ-БІЗНЕС ШОУ-БІЗНЕС

Лобода — одна з найсексуальніших

Екс-учасниця "Євробачення", українська співачка Світлана Лобода посіла шосте місце в рейтингу "Найбільш сексуальних зірок України". Загалом у список, складений виданням "БЛИК", потрапили дванадцять українських зірок. На сьомому місці в рейтингу виявилася співачка Тіна Кароль, на восьмому — гімнастка і телезірка Анна Бессонова, на дев'ятому — учасниця гурту NikitA Юлія Кавтарадзе.

Десяте місце посіла модель і співачка Санта Дімопулос, одинадцятий — співачка Катерина Бужинська, дванадцятий Альона Вінницька. Першу п'ятірку найсексуальніших зірок України назвуть до кінця тижня. Тим часом Світлана Лобода поділилася секретами своєї привабливості.

— Сексуальність — це енергія! Вона або є, або її немає. Я не дотримуюся дієт. Підтримувати своє тіло в порядку мені допомагає щільний гастрольний графік, заняття йогою та активний спосіб життя, — розповіла вона в інтерв'ю виданню "БЛИК".

Співачка не боїться зніматися у відвертих фотосесіях для чоловічих журналів. Вона вже чимало разів прикрашала обкладинки глянцевих видань.

— Я розумію, що фотосесії — це частина моєї професії. Я не роблю нічого непристойного, звичайно це відбувається в купальнику. У мене є розуміння того, за яку переступити межу я не зможу, — каже Світлана.

Кличко зустрічається з американською актрисою

Новина про роман нашого чемпіона з боксу Володимира Кличка (33 р.) й американської актриси Хайден Панеттьєрі (20 р.) облетіла весь світ.

Пара зустрічала Новий рік у Маямі, потім відпочивала на Багамах, а днями "засвітилася" на церемонии Best of Musical Gala 2010 в Гамбургу. Панеттьєрі стала першою дівчиною, з якою Володимир вийшов на люди і з задоволенням позував на червоній доріжці.

Величезний Кличко (вага 109 кг) ніжно обіймав малесеньку Хайден (вага 51 кг) і усміхався. Та, незважаючи на це, боксер не хоче коментувати своє особисте життя. Однак декілька слів німецьким журналістам сказала американка. До речі, різниця у віці між закоханими — 13 років, але для Хайден це не має значення.

Щойно дівчина почала зустрічатися з Кличком, як кардинально змінила свій образ: з блондинки перетворилася на шатенку і почала носити сукні.

Тижневик "Телесенсація"

Свідоцтво про державну реєстрацію ЗМІ № 7786, серія КВ.

Видавець: ТОВ "Медіа Дім "РІА", адреса: 22132, Вінницька обл., Козятинський р-н, с.Плякова, вул. Радянська, 2

Гол. редактор: Ольга ЮРКОВА

Засновник: ТОВ «ТРК Сьомий континент»

офіційний сайт: www.RIA.ua

Поштова адреса редакції:
46001, м. Тернопіль, а/с 110.
21016, м. Вінниця-16, а/с 5808.
10014, м. Житомир,вул. Рильського, 9, к.301
29000, м. Хмельницький, вул. Проспект Миру, 69
43000, м. Луцьк, пр-кт Перемоги, 1, к.47

Наші координати:
м. Тернопіль, тел./факс: (0352) 43-00-50
м. Вінниця, тел./факс: (0432) 53-16-13
м. Житомир, тел./факс: (0412) 41-81-89
м. Хмельницький, тел./факс: (0382) 78-98-38
м. Луцьк, тел./факс: (0332) 77-00-67

Банківські реквізити:
ексклюзивної рекламної агенції ТОВ "Медіа Дім РІА": р/р 26006000416776 код ЄДРПОУ — 34377553 в ВАТ "Укрексімбанк", м. Тернопіль, МФО 302429, свід. про реєстр. плат. ПДВ № 100065551. Інд. податк. номер 343775502080.

Редакція не завжди поділяє думки автора публікації та не несе відповідальності за тексти реклами, ТВ-програми та оголошень. Відповідальність за публікації несуть тільки їх автори.

Буквосполучення RIA (у тому числі в сполученні з будь-якими словами та зображеннями), а також графічне зображення вказаного заборонено авторським правом.

Передплатний індекс: 22196
Наклад: 25 000
Зам. №

Віруковано у видавництві "А-Прінт", м.Тернопіль, тел: (0352)52-27-37, e-mail:office@a.print.te.ua