# TV program

## NAŠ IZBOR

Pamela Anderson

### Otvara noćni klub

Pamela Anderson namerava da otvori noćni klub u Las Vegasu.

Ona se udružila sa njenim fotografom i prijateljem Dejv LaKapelom u ovom poslovnom projektu. Sve je već dogovoreno ali o ostalim detaljima će se saznati kasnije.

Osim Pamele, ubudući klub novac je uložila i nekolicina njenih prijatelja. **T. P.**

Barbara Stenvik

RTS 2 *14.00*

### Neobična ljubav Marte Ajvers

Marta Ajvers je gruba i razmažena naslednica udata za okružnog javnog tužioca Valtera O'Nila. Iznenada u grad se vraća njen stari prijatelj Sem Masterson. Marta se plaši da bi on mogao da otkrije njenu mračnu tajnu iz prošlosti. Zato počinje da kuje planove protiv njega...

Režija: Luis Majlstoun

Uloge: Barbara Stenvik, Van Helfin, Kirk Daglas.

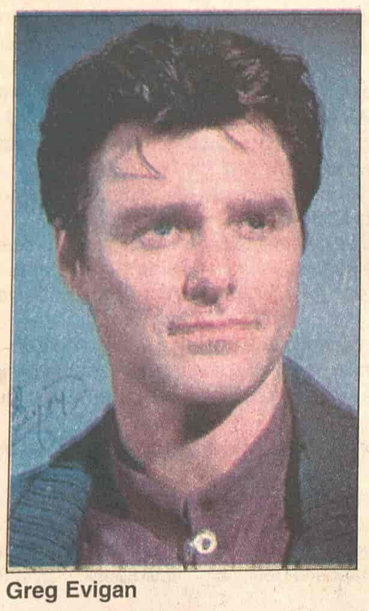

Greg Evigan

Pink *22.00*

### Duboka zvezda 6

Posada eksperimentalne nuklearne podzemne baze prinuđena je da se bori za život kad njihovo istraživanje uznemiri biće koje živi u morskim dubinama... Režija: Šin S. Kaningam. Uloge: Torin Bleki, Nensi Everhart, Greg Evigan, Migel Ferel...

## „Efekat Kajli"

Sidnej, (Tanjug). - Velika pažnja koja je u štampi bila posvećena slučaju poznate australijske pop pevačice Kajli Minog oboleloj od raka dojke uticala je na mnoge žene u Australiji da se podvrgnu pregledu radi ranog otkrivanja te vrste karcinoma, što bi bez sumnje moglo, kako su naveli istraživači, da doprinese spasavanju mnogih života.

"Efekat Kajli" koji je uticao na porast broja mamografija, mogao bi ubuduće da utiče i na smanjenje broja smrtnih slučajeva kod raka dojke, izjavio je profesor Sajmon Čepman sa Univerziteta u Sidneju za najnoviji broj australijskog časopisa "Medikal Džornal".

Poznata australijska pop pevačica, Kalji Minog (36) u maju je otkrila za javnost da je obolela od raka dojke od kog je u međuvremenu i operisana.

Javno objavljena vest o njenoj bolesti dovela je do buđenja svesti kod veoma velikog broja žena. Samo u dve nedelje nakon vesti o bolesti pop zvezde broj žena u Australiji koje su se po prvi put podvrgle mamografiji više je nego udvostručen, naveli su lekari.

Kajli Minog

**RTS 1**

**06.00** Vesti (svakog sata) **06.05** Jutarnji program **08.00** Jutarnji dnevnik **08.15** Jutarnji program **09.05** U zdravom telu **09.20** Kuvati srcem **09.35** Slagalica **10.05** Raj na zemlji: Butan - Šangrila - poslednji raj na zemlji **11.05 SERIJA:** Red i zakon **12.00** Dnevnik 1 **12.30** Kuvati srcem **12.45 SERIJA:** Jača od sudbine **13.43** Ključ: S one strane života **14.30** Kvadratura kruga **15.10** Jedna pesma- jedna želja **16.03 SERIJA:** Bolji život **17.00** Dnevnik TV NS **17.25** Šta radite, bre? **17.40** Beogradska hronika **18.25** Mačor superstar **18.55** Slagalica **19.30** Dnevnik 2 **20.02 SERIJA:** Bolji život **21.00** Zlatiborska pesma, prenos festivala **23.02 SERIJA:** Odeljenje za ubistva **00.00** Dnevnik 3 **00.15 FILM:** Gangsteri

**RTS 2**

**06.00** Sabor cubano **06.45** Koncert Šabana Bajramovića **07.38** Mozaik **07.45** Kuvati srcem **08.00** Fantastične avanture komandanata **09.00** Trezor: Migracije sedamdesetih - đavolje merdevine **10.00** Fazoni i fore **10.31** Preci i potomci: Niti **11.00** Osam vekova Hilandara **11.32** Put u dugovečnost **11.45** Uaaa nepravda **12.00** Barselonski trio **12.33** Trag: Vatre u Vodicama **14.00 FILM:** Neobična ljubav Marte Ajvers **16.00** Ovo je Srbija **17.00** Superheroji sa ostrva snova **17.40** Atletika: SP, finala, prenos **20.50** TV mreža **20.30** Mixer: On the road **21.20** Oslobođenje: Pravac glavnog udara, 2. deo ruski dokumentarni film **22.30** Mixer: On the road **23.00** Emisija iz kulture **00.00 SERIJA:** Dosije X **00.45 FILM:** Neobična ljubav Marte Ajvers

**3 K**

**10.30** Infolek **11.00** Najtraženijl **12.00** Skrivena kamera **13.00** Koncert **13.30** Tajm kod **15.00** Dodatno ubrazanje **16.00 SERIJA:** Ciganke **17.00** Čitač **17.30** Sveže **18.00** Najtraženiji **18.30** Džet ski **19.00** Tajm kod **19.30** Triki kviz **19.55 SERIJA:** Ciganke **21.00** Kao nikad do sad: Ivan Bauer i Ivan Zeljković **22.00** JU treš **23.00** Skrivena kamera **00.15** 3K SMS čet

**PINK**

**05.05 SERIJA:** Pozorište Reja Bredberija **05.40 SERIJA:** Čari **06.30 SERIJA:** Pokemoni **07.00 SERIJA:** Merlouz Plejs **08.00 SERIJA:** Maćeha **09.00** Povuci ručnu **10.00 SERIJA:** Srce u plamenu **11.00 SERIJA:** Nevina **12.15 SERIJA:** Merlouz Plejs **14.00 FILM:** Godina opasnog življenja **16.10 SERIJA:** Čari **17.00 SERIJA:** Maćeha **17.50 SERIJA:** Srce u plamenu **19.20 SERIJA:** Pokemoni **20.00 SERIJA:** Nevina **20.55** Loto **21.10 SERIJA:** M(j)ešoviti brak **22.00 FILM:** Duboka zvezda 6 **00.40 FILM:** Orkanski visovi

**BK**

Naslovi od 05.55 svakog sata **05.55** Budilnik **10.00** Bau bau **10.10** Crtani film **11.00** U trendu **12.00 SERIJA:** Ružna Beti **14.00 SERIJA:** Prijatelji i suparnici **15.00 SERIJA:** Kapelski kresovi **15.55** Telefakt **17.00 FILM:** Noć iguane **18.55** Telefakt **20.00** Bez milosti **20.20 SERIJA:** Crni Gruja **21.00 FILM:** Velika prva divizija **23.10** Top spid **23.55** Telefakt **00.35** Glas Amerike

**B 92**

**08.07** Sunđer Bob **08.30** Ren i Stimpi **08.55** Vodič za roditelje **09.30** Tiski cvet **10.00 FILM:** Glavni osumnjičeni, 2. deo **12.10 SERIJA:** Tiboovi **14.10 SERIJA:** Kneginja Anastazija **15.00** Podvizi američke nauke **16.00 SERIJA:** Bolnica na kraju grada **17.00 SERIJA:** Ludo zaljubljeni **17.30 SERIJA:** Dadilja **18.03 SERIJA:** Kneginja Anastazija **19.00** Sunđer Bob Kockalone **19.15** Vesti B92 **20.00 FILM:** 21 gram **22.00** Vesti B92 **22.45 SERIJA:** Dadilja **23.00 SERIJA:** Advokatura **24.00** Vesti B92 **00.05 SERIJA:** Ludo zaljubljeni **00.30 FILM:** Totalno pomračenje

Alisa Milano ("Čari", Pink, 16.10)

**POLITIKA**

**07.00** Politikino jutro **08.15** Putujmo zajedno **09.00** Zdravo je pravo **09.30 SERIJA:** Romantična opsesija **12.00** Zdravo je pravo **13.00** Korak do **14.00** Presing **15.00 SERIJA:** Romantična opsesija **16.00** Putujmo zajedno **18.30** Auto market **19.00** Dan **19.25** Paket aranžman **20.00 SERIJA:** Romantična opsesija **21.00** Gradovi sveta: Brič **23.00** Dan **23.30 FILM:** Božić za samce

**TV STUDIO B**

**(Vesti na sat i pet minuta) 07.30** Beograde, dobro jutro **10.10 SERIJA:** Imati ženu za prijatelja **11.10** Od A do Š **11.40** Sportsko srce **12.10 SERIJA:** Opčinjeni **13.10 FILM:** Džoš i Sem **15.10 SERIJA:** Otkačena plavuša **15.35** Nedelja na Hipodromu **16.10** Beograde, dobar dan **17.10** Moda **17.15 SERIJA:** Imati ženu za prijatelja **18.00** Sport point **18.30** Recepti **19.05** Vesti u 7 i 5 **19.35** Gradski dnevnik **19.52** Vesti iz sveta **20.00** Direktno **21.00** Moda **21.05 SERIJA:** Opčinjeni **22.05** Vesti u 10 i 5 **22.40 SERIJA:** Otkačena plavuša **23.00 FILM:** Beogradska omča

**ART**

**09.30** Ordinacija Centar **11.20** Todoksin **12.00** Art pogled **13.30 FILM:** Nekog drugog dana **15.15** Ordinacija Centar **16.00** Sportska galaksija **17.30** Kultura stanovanja **18.10** Gde na odmor **19.20** Svećice i sveće **20.00** Art knjiga **20.30** Riznica beogradske duhovnosti **21.00** Fantazija **22.00** Svećice i sveće **22.30 FILM:** Svetlost i tama

**STANKOM**

**08.30 SERIJA:** Kejt i Eli **09.00** Gospodin Mufljuz **10.00** SMS buđenje **13.00 SERIJA:** Nevestin veo **14.00** Za bolji kvalitet života **15.00 SERIJA:** Nestašne godine **16.00 SERIJA:** Snaga ljubavi **17.00** Gospodin Mufljuz **17.30** SMS randevu **19.00 SERIJA:** Nevestin veo **20.00** Čaj za dvoje **21.00 SERIJA:** Snaga ljubavi **22.00 SERIJA:** Kejt i Eli **22.30 SERIJA:** Nestašne godine

**TV MOST**

**07.00** Oglasnik **08.00** Crtani film **09.15** Oglasnik **09.20** Crtani film **10.30** Kviz **12.00** Oglasnik **12.15** Zdravlje **14.15** Pismo-glava **16.10** Oglasnik **16.30** Dokumentarni film **18.00** Sat info **19.00** Aktuelno **19.15** Oglasnik **20.10** Pun glas **21.00** Negde oko devet **22.20** Astro noć **01.00** Erotski film

**TV KOŠAVA**

**09.00** Bioklinika **10.00** Hepi aur **10.25** Astrologos **11.00** SMS džuboks **12.00 SERIJA:** Sumnja **13.00** SMS džuboks **16.00** Šou tajms **17.00** Hepi aur **17.25** Astrologos **18.05** SMS oglasi **19.05** SMS džuboks **20.05** Idemo **21.00 SERIJA:** Sumnja **22.05** Neodoljiva **23.05** SMS džuboks **24.00** Fantastik erotika **00.45** Seksi najt

**TV NOVI SAD 1**

**07.00** Jutarnji program **08.31 SERIJA:** Izlog strasti **09.05** Deca naših neprijatelja **10.05 SERIJA:** Tri generacije očima žena **12.15** Koncert u podne **13.02 SERIJA: 14.05** Bob Kenedi **15.02 FILM:** Studetnski život u koledžu Houp **17.00** Dnevnik **17.30 SERIJA:** Izlog strasti **18.00** Razglednice **19.30** Dnevnik **20.00 SERIJA: 21.00** Signali **22.00** Vojvođanski dnevnik **22.20** Opet je leto **24.00** Ponoćni dnevnik **00.16 FILM:** Beli dan

**TV CRNA GORA 1**

**07.00 SERIJA:** Bonanca **07.50** Ispeci pa reci **08.00** Vijesti (10.00, 12.00, 14.00) **08.05 FILM: 09.50 SERIJA:** Veseljko i Točkalovići **10.05 FILM:** Citadela **12.10 SERIJA:** Osveta ljubavi **13.00 SERIJA:** Distrikt **14.05** Agrosaznanje **15.10** Meridijani **15.30** Dnevnik **1 15.45** Sjećam se: Radovan Papović **16.30** Muzički program **17.15** Lajmet **17.30 SERIJA:** Osveta ljubavi **18.30** Naučna odiseja **19.10** Ispeci pa reci **19.30** Dnevnik 2 **20.00 SERIJA:** Distrikt **20.50** Muzički program **21.45** Art **22.15 SERIJA:** Bolnica **22.45** Dnevnik **3 23.05** Pod jednom zastavom **23.45 FILM:** Citadela

**Televizije zadržavaju pravo izmene programa na dan emitovanja**

BK *21.00*

### Velika prva divizija

Film prati Prvu pešadijsku diviziju od Afrike do Evrope, u periodu Drugog svetskog rata. Narednik u diviziji je čvrst i iskusan, ali posao obavlja na hladan i profesionalan način... Neki kritičari tvrde da je ovo najbolji ratni film svih vremena.

Režija: Samjuer Fuler. Igraju: Marvin, Mark Hamil, Robert Karadin...

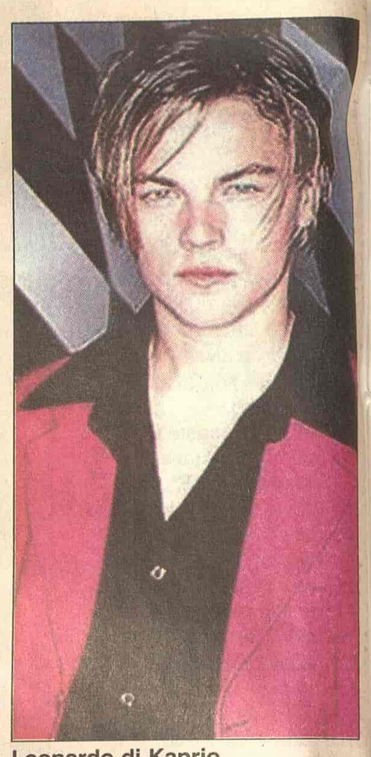

Leonardo di Kaprio

B92 *B 92 00.30*

### Totalno pomračenje

Priča o dvojici najpoznatijih pesnika 19. veka, Verlenu i Rembou. Arur Rembo je tinejdžer, "vunderkind", poznat po svom buntovničkom stavu. Verlen je nešto konvencionalniji pisac, oženjen mladom Matildom, čiji ga otac zapravo izdržava...

Režija: Agnješka Holand. Igraju: Leonardo di Kaprio, Dejvid Tulis, Romana Boringer, Dominik Blank...

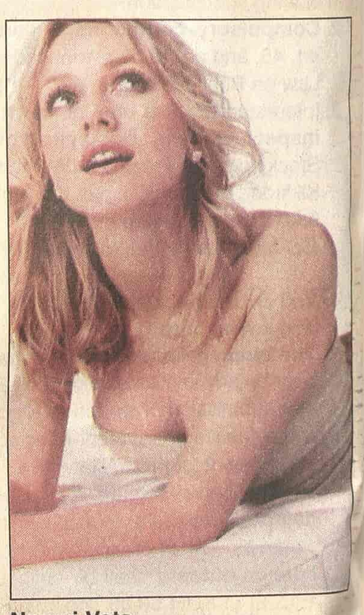

Naomi Vots

B92 *B 92 20.00*

### 21 gram

Priča o nekoliko ljudi koji se bore sa sumornom svakodnevicom, a kada se njihovi životni putevi neočekivano ukrste, shvatiće da sudbina svoje najbolje trikove ostavila za kraj.

Režija: Alehandro Gonzales Inaritu. Igraju: Šon Pen, Benisio del Toro, Naomi Vots...

RTS 1 *00.15*

### Gangsteri

Frenk je uhapšen i policija želi da sazna gde se nalazi torba sa skupocenim sadržajem. Pomoću fleš bekova reditelj nam priča o izgubljenoj torbi, počev od pljačke u noćom klubu kou je Fren izveo sa svojim prijateljem, Malim Klodom...

Režija: Olivije Maršal. Igraju: Ršar Ankonina, An Perilo, Žan Luj Tribe...

## KABLOVSKA

**HRT 1**

**17.50 SERIJA:** Julija **20.05 SERIJA:** Čarolija **21.00** Fokus **22.10** Vesti iz kulture **22.20 FILM:** Formula **00.15 SERIJA:** Mućke **00.45 SERIJA:** Sikvest

**HRT 2**

**16.15 SERIJA:** Osam jednostavnih pravila za momke moje kćeri tinejdžerke **16.35** Krešimir Ćosić, čovek ispred svog vremena **17.30** Atletika SP **20.40 SERIJA:** Vupi **21.05 SERIJA:** U vrtlogu igre **22.00 SERIJA:** Mućke **22.34 SERIJA:** Voker, teksaški rendžer **23.20 SERIJA:** Porodica Soprano **00.15 SERIJA:** Mesto zločina

**NOVA TV**

**10.25 SERIJA:** Izlog strasti **11.10 SERIJA:** Rubi **12.00 SERIJA:** Jelena **13.00 SERIJA:** Ciganke **14.30 SERIJA:** Mister Bin **15.05 SERIJA:** Nauči me voleti **16.00 SERIJA:** Ciganke **17.05 SERIJA:** Rubi **18.10 SERIJA:** Jelena **19.00 SERIJA:** 24 časa **20.00 SERIJA:** Mornarički istražitelji **21.00** Rijaliti šou: Bar **21.45** Po ure torture **22.15 SERIJA:** Izgubljeni Džordanino raskršće **03.00** Mamac

Oliver Rid (TCM, 01,30)

**23.10 SERIJA:** Svi vole Rejmonda **23.40 SERIJA:** Dž.E.G.

**HALLMARK**

**13.00** Meklaudove ćerke **13.45** Džonijeva devojka **15.30** Deseti čovek **17.15** Doba srca **19.00** Meklaudove ćerke **20.00** Životi svetaca **21.00** Džordanino raskršće **22.45** Mamac **00.30** Otploviti **02.15**

**TCM**

**21.00** Same Come Running Ul: Frank Sinatra **23.15** Anchors Aweigh Ul: Gene Kelly **01.30** Siting Target Ul: Oliver Reed **03.00** The Man Who Laughs Ul: Lisa Gastoni **04.40** Murder of the Gallop Ul: Margaret Rutherford