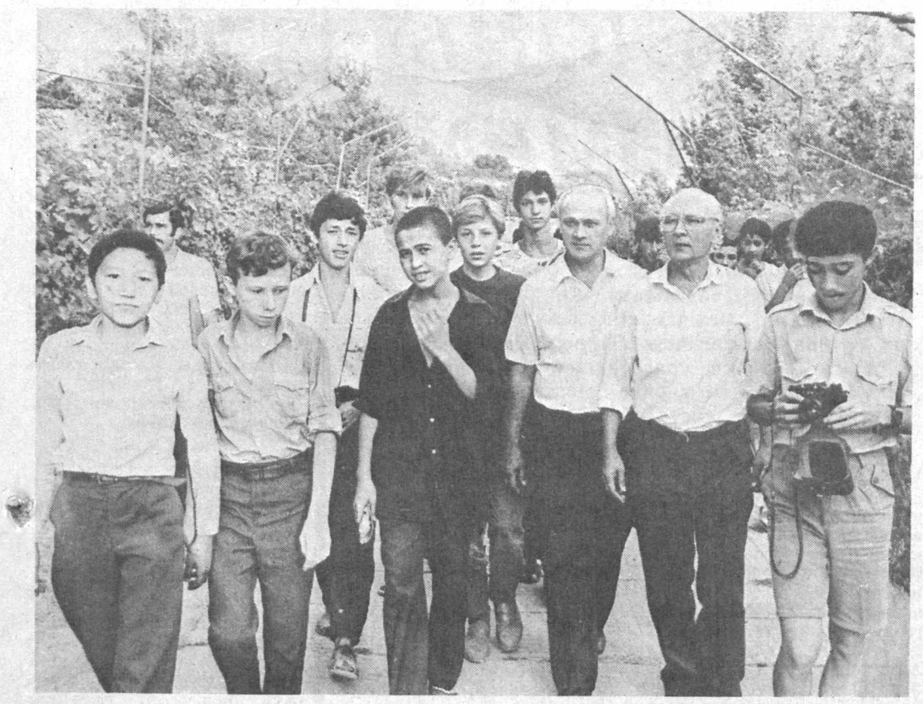

«ЗВЕЗДНАЯ АКАДЕМИЯ»

● В Паркентском районе Ташкентской области открылся очередной сезон первой в нашей стране, летней аэрокосмической школы (АКШ-1).

Школа, о которой идет речь, не просто дань моде. Она — практический результат усилий большой группы ташкентских ученых и специалистов Центра подготовки космонавтов имени Ю. А. Гагарина. Так вот, несколько лет назад давно вынашиваемой идеей член-корреспондент АН Узбекистана Шавкат Вахидов поделился со своим другом и партнером, земляком-космонавтом Владимиром Джанибековым. Сообща начали претворять задуманное в жизнь.

У авторов идеи вскоре появилось достаточно сторонников. В ташкентской школе № 37 появился необычный класс — специализированный, с углубленным изучением основ авиационной и космической науки, и техники.

В разработке методики преподавания участвовали профессора, педагоги и специалисты самолетостроительного факультета Ташкентского машиностроительного института и Ташкентского КБ машиностроения. Потом к делу подключились энтузиасты из республиканского фонда имени Улугбека, вузов Москвы и Ленинграда.

Так на базе спецкласса возникла аэрокосмическая школа. Нынче на полигоне «Невуч» в предгорьях Чаткальского хребта, где проходят теоретические и практические занятия, собралось около 80 ребятишек из Ташкента, Самарканда, Намангана, Ферганы, Бухары, Сибири, Украины, Подмосковья. А читать лекции сюда приехали прославленные космонавты В. Джанибеков, А. Серебров, Г. Стрекалов. Вместе с руководителями ЦК ЛКСМ республики, преподавателями аэрокосмической школы гости из Звездного городка тайным голосованием выявили победителей. Главные призы — путевки в «Артек» завоевали школьницы Женя Щербинина и Озода Халикова. Других ждут «космические» призы.

Ш. ЗАЙНУТДИНОВ.

НА СНИМКЕ: курсанты и их наставники на прогулке.

Фото Р. ДЖУМАНИЯЗОВА (УзТАГ).

НАЙТИ РАБОТУ

О положении на рынке рабочей силы в Ташкенте

В последнее время в центральной печати появляются сообщения о растущей в столице Узбекистана безработице. Называются достаточно тревожные цифры — десятки тысяч трудоспособных ташкентцев не в состоянии найти работу.

С этими утверждениями не согласна директор центра по трудоустройству, переобучению и профориентации населения города Ташкента Лидия БОРИЩЕНКО:

— Ваши коллеги не говорят главного: незанятыми в общественном производстве оказываются в основном те, кто не хочет работать. Удостовериться в этом позволяет такой пример. Кабинет министров при Президенте Узбекской ССР в марте этого года принял временное положение о защите незанятого населения, согласно которому через наши службы должны были неработающим выплачивать компенсационные пособия в связи с повышением цен. То есть мы должны были бы увидеть у своих дверей минимум 20-тысячную толпу людей, желающих зарегистрироваться как ищущие работу и получить по 60 рублей. Однако за три с лишним месяца к нам обратилось немногим более 9 тысяч человек. Мы всем раздали направления на работу, объяснив, что в случае трудоустройства эти люди будут получать компенсацию вместе с зарплатой. А тем, кому мы не сможем подыскать подходящее место, выплатим компенсацию. Две тысячи «безработных» заявили, что пришли только за пособием, а работать, собственно, и не собираются. Но затем, поняв несостоятельность своих претензий, ретировались. Четыре тысячи человек были трудоустроены. Остальные, уяснив для себя порядок, во второй раз у нас так и не появились. Выходит, у этих людей есть средства к существованию, которые может дать, например, неучтенная индивидуальная трудовая деятельность.

Кроме того, большинство незанятого населения составляют многодетные матери. Некоторые из них высказывают желание работать. С одной стороны, довольно непросто найти подходящую для них работу. Им необходимо предоставить особые условия труда — работу на дому или близкую от места жительства, неполный рабочий день или неделю. Как только такая возможность возникает, мы немедленно приглашаем людей на работу. Например, заводу «Электромаш» срочно понадобилось 100 надомников для изготовления розеток. В две недели все вакансии были заняты. Но с другой — совсем не обязательно привлекать многодетных матерей к общественному производству.

— Так каково же на сегодня реальное число незанятого трудоспособного населения?

— По нашим данным — около 20 тысяч человек. И в то же время, в городе более 16 тысяч свободных рабочих мест и вакантных должностей. В конце каждого месяца мы получаем информацию со всех предприятий и организаций города о вакансиях, обрабатываем ее с учетом условий труда, потребности по профессиям и тому подобного. Однако пока нельзя сказать, что эта информация пользуется большим спросом.

— В чем же главная проблема?

— Пока в большинстве случаев не люди к нам обращаются в поисках работы, а мы ищем их, проводим подворные обходы, рассылаем открытки-приглашения, организуем ярмарки свободных рабочих мест. Я уверена, что приближающийся рынок изменит ситуацию. А пока к нам приходит гораздо меньше людей, чем мы можем трудоустроить. Чаще всего это те, кто волею случая оказался не у дел и теперь ищет работу. Одного уволили по статье, другой не поладил с начальством. Кто-то вернулся из мест лишения свободы. В последнем случае мы подключаемся к поискам подходящей вакансии особенно активно, используем даже личные контакты с кадровиками предприятий и организаций. Человек уже понес наказание, и лучшее средство для того, чтобы он не повторял прошлых ошибок, — устроить его на работу.

Особо мы занимаемся молодежью. Составили план трудоустройства выпускников школ, изучили объемы выпускников, приемов в вузы, техникумы, СПТУ, призыва в армию. Всех остальных мы должны трудоустроить. Основные потребители молодой малоквалифицированной рабочей силы — тракторный завод, текстильный комбинат, тресты Главташкентстроя, «Ташсельмаш», «Химсельмаш», «Красная заря», «Фотон» — информируют нас о готовности, и мы направляем туда желающих. Привлекаем школьников на работу и во время каникул. Охотно берут летом ребят управление благоустройства горисполкома, медицинские учреждения, выручает почта, многим конторам нужны курьеры. Предприятия на время отпусков основного контингента с удовольствием принимают учащуюся молодежь. Только в прошлом месяце мы устроили на работу более 300 школьников. С нашей помощью можно найти работу в течение 4—5 дней.

— В мае ваш центр проводил городскую ярмарку свободных рабочих мест и вакантных должностей. Видимо, это была попытка свести незанятое население с работодателями. Насколько эффективной она оказалась?

— Мы очень тщательно готовились к этой ярмарке. Организовали широкую рекламу, около 60 предприятий города прислали своих представителей. Приглашали неработающих, желающих сменить профессию, отправиться на работу в сельскую местность, за пределы республики — у нас есть оргнабор в Россию, Белоруссию, на Украину. Эффект — ниже среднего. Пришли к нам две тысячи человек, на работу устроились 800.

Еще три ярмарки мы проводили на биржах труда Чиланзарского, Хамзинского и Сергелийского районов. Оповестили всех жителей через кабельное телевидение, махаллинские комитеты. Мы надеялись, что хоть кто-нибудь из числа постоянно незанятых использует предоставленную им возможность получить работу. Ни одного. Пришли те, кто недавно уволился, меняет место жительства или хочет из-за подорожания услуг общественного транспорта найти работу поближе к дому. Большинству из них мы помогли.

А. ЧЕРНОВ.
Корр. «Правды Востока».

На Чорсу работа всегда есть.
Фото Н. МУХАМЕДЖАНОВА.

НЕДЕЛЯ ГОЛУБОГО ЭКРАНА

12—18 АВГУСТА

ПОНЕДЕЛЬНИК

12 АВГУСТА

УзТВ I

18.00 Новости. 18.10 Концерт для детей. 18.55 «Промышленность Узбекистана». 19.30 «Ахборот» (рус.). 19.50 «Тилимиз муаммолари». 20.30 «Время». 21.10 «Мастера искусств». Рустам Неъматов. 22.00 «Ахборот». 22.25 Показывает студия «Ташкент». «Семь планет —семь красавиц». 00.25 Программа.

ЦТ I

6.00 «Утро». 8.30, 18.45, 01.15 Г. Ибсен. «Привидения». Премьера телеспектакля. 10.15 «Марафон-15». 11.30, 13.40, 18.00 ТСН. 11.45, 17.45 «Контакт». 12.00, 21.00 Футбольное обозрение. 12.30 Народные сказки и притчи разных стран. «Маленький камешек, большой камень...» (Буркина Фасо). 12.35 П. Мериме. «Венера Илльская». Читает В. Лановой. 14.45 «Лобо». Художественный телефильм. 15.55 Мультфильм. 16.05 Концерт. 16.50 Фильм — детям. «Наваленок». 18.15 «По законам рынка». 20.30 «Время». 21.40 Телевизионное знакомство. Г. Боровик. 22.50 «Музыкальный прогноз». 23.20 ТСН. Международный выпуск. 23.35 Премьера художественного телефильма «Дикий пляж». 00.40 «Однажды в Кусково». Хореографические миниатюры Л. Якобсона.

ЦТ II

7.00 Утро делового человека. 8.00 Утренняя гимнастика. 8.15 «Из залов Государственного музея изобразительных искусств им. А. С. Пушкина». 9.00 «Диалог с компьютером». 10.15 «Если я полюблю...» Художественный телефильм. 13.30 Фильм — детям. «Калиф-аист». 14.40 «Крылья Отчизны». Трехсерийный научно-популярный телефильм. 18.30 «Утренняя звезда» (повтор.). 19.30 «Автограф на века». Телефильм. 19.45 «Спокойной ночи, малыши!» 20.00 «Вертикаль». Премьера телефильма «Русская песня». 20.30 «Время» (с сурдопереводом). 21.10 Коллаж.

ПОКАЗЫВАЕТ СТУДИЯ «ТАШКЕНТ»

21.15 «Спринт». 21.30 «Опасные маршруты». О работе органов КГБ УзССР по борьбе с контрабандой. 21.55 «Час интересных встреч». 23.15 Кинопублицистика союзных республик. Премьера документального фильма «Воспоминания о доме».

УзТВ II

18.05 «Ассалому алайкум» (повтор.). 19.05 Спортивная программа. 20.00 «Ступенью выше». Телефильм.

20.30 ПОКАЗЫВАЕТ ДУШАНБЕ

ВТОРНИК

13 АВГУСТА

УзТВ I

18.00 Новости. 18.10 Мультфильм. 18.20 «Сфера услуг: спрос и предложение». 18.50 Показывает студия «Дустлик». «Ширу-шакар». 19.30 «Ахборот» (рус.). 19.50 «Из поэтической тетради». Джамшид Пиримов. 20.00 Концерт ансамбля «Тановар». 20.30 «Время». 21.10 «Прямой провод». Встреча с руководителями УзУГА. 22.00 «Ахборот». 22.25 «Спортлото». 22.30 «Бродяга». Художественный фильм. 1-я серия. 23.55 Программа.

ЦТ I

6.00 «Утро». 8.30, 18.55, 01.05 Художественный фильм «Вишневый омут». 10.05 Мультфильмы. 10.30 «Детский час» (с уроком немецкого языка). 11.30, 14.30, 17.55 ТСН. 11.45 Актуальный репортаж. 12.00 Воспоминания о М. Булгакове. 13.45 «Телемикст». 14.45 «За все заплачено». Трехсерийный художественный телефильм. 1-я серия. 16.05 «Мир увлеченных». 16.20 Фильм — детям. «Тайна, известная всем». 1-я серия. 17.25 «Наш сад». 18.10 Политические диалоги. 20.30 «Время». 21.10 «Кинопанорама». 22.25 «Карьера». Конкурс менеджеров. Второй тур. 23.30 ТСН. Международный выпуск. 23.40 Премьера телефильма «Одиссея Александра Вертинского». Фильм 1-й. 00.30 «Фряновские тропинки».

ЦТ II

8.00 Утренняя гимнастика. 8.15 Народные мелодии. 8.30 «Кот в сапогах». Спектакль. 9.30 «Музыка моего города». Фильм-концерт. 10.00 Мультфильмы. 10.40 «На бис». Киноконцерт. 13.30 Фильм — детям. «Секретный фарватер». 1-я серия. 14.45 «Крылья Отчизны». 15.30 Ритмическая гимнастика. 17.55 А. Афиногенов. «Машенька». Телеспектакль. 19.30 «Байрам-Али». Телефильм. 19.45 «Спокойной ночи, малыши!» 20.00 «Святая — свети». Телефильм. 20.30 «Время» (с сурдопереводом). 21.10 Выступает ансамбль «Лад». 21.30 Футбол. Чемпионат СССР. «Торпедо» — «Шахтер». 2-й тайм.

ПОКАЗЫВАЕТ СТУДИЯ «ТАШКЕНТ»

22.20 «Мираж». 23.20 Художественный фильм «Звонят, откройте дверь».

УзТВ II

18.05 «Поет Тухфа Пинхасова». Фильм-концерт. 18.20 «Зиёкор». 19.00 «Лахза». Информационный выпуск. 19.10 «Проблемы города». 20.00 «От слова к делу».

20.30 ПОКАЗЫВАЕТ АШХАБАД

СРЕДА

14 АВГУСТА

УзТВ I

8.00 «Ахборот». 8.25 «Если хочешь быть здоров...» 8.35 «Тепло Иссык-Куля», «В мире поющих узоров». Телефильмы. 9.25 «Саёхат — танга рохат». 10.05 «Бродяга». 1-я серия. 11.30 Показывает студия «Ешлик». «Тележарида». 18.00 Новости. 18.10 Мультфильм. 18.20 Показывает студия «Кичкинтой». 19.00 «Проблемы Приаралья». 19.30 «Ахборот» (рус.). 19.50 Народное творчество. «Свадебные обряды». 1-я передача. 20.20 «Узбекистан». Телевизионный киножурнал. 20.30 «Время». 21.10 К 550-летию Алишера Навои. «Навоий гулшани». 21.40 «Под шорох шин». Мультфильм для взрослых. 22.00 «Ахборот». 22.25 «Бродяга». 2-я серия. 23.50 Программа.

ЦТ I

6.00 «Утро». 8.30, 18.55, 01.05 «Торпедоносцы». Художественный фильм. 10.00 Мультфильмы. 10.30 Вместе с чемпионами. 10.45 Детский музыкальный клуб. 11.30, 14.30, 18.00 ТСН. 11.45 Актуальный репортаж. 12.00 «Кинопанорама». 13.15 Азы карьеры. 14.45 «За все заплачено». 2-я серия. 16.00 Мультфильмы. 16.30 «Тайна, известная всем». 2-я серия. 17.35 М. Таривердиев. Вокальный цикл «Сонеты Шекспира». 18.15 «Планета». 20.30 «Время». 21.10 «Служение муз не терпит суеты». «Преображенье. Древний Псков». 22.25 Литературно - художественная программа «Слово». 23.50 ТСН. Международный выпуск. 00.05 «Одиссея Александра Вертинского». Фильм 2-й.

ЦТ II

8.00 Утренняя гимнастика. 8.20 «Щедрее фруктов заморских...» Документальный фильм. 8.40 «Душа и песнь твоя». Н. Обухова. Фильм-концерт. 9.50 «Мир денег Адама Смита». 10.25 «Весенняя мелодия». Телевизионный художественный фильм. 13.30 Фильм — детям. «Секретный фарватер». 2-я серия. 14.35 «Крылья Отчизны». 3-я серия. 17.45 Ключ к мировому рынку. 18.15 Кинофестиваль «Приз зрительских симпатий». Телефильм «Забытые боги. Купала». 18.45 Телевизионный музыкальный абонемент. «На гастролях в столице». На концерте ансамбля «Интерконтампорен» (Франция). 19.30 «Батиликан». Телефильм. 19.45 «Спокойной ночи, малыши!» 20.00 «Ни в сказке сказать...» Телефильм. 20.20 Коллаж. 20.30 «Время» (с сурдопереводом). 21.10 Футбол. Чемпионат СССР. ЦСКА — «Памир». 22.45 «Иллюзион». «Похитители велосипедов». Художественный фильм.

УзТВ II

18.05 Для детей. «Давайте не скучать» (рус.). 18.25 «Миришкорлар». 19.00 «Пульс». 19.10 «Кинооко».

20.30 ПОКАЗЫВАЕТ ДУШАНБЕ

ЧЕТВЕРГ

15 АВГУСТА

УзТВ I

8.00 «Ахборот». 8.25 «Если хочешь быть здоров...» 8.35 Показывает студия «Ешлик». «Икбол». 10.15 «Бродяга». 2-я серия. 11.40 Студия «Ешлик» отвечает на ваши вопросы. 18.00 Новости. 18.10 Мультфильм. 18.20 Из почты передачи «Алифбо сабоклари». 19.00 К Дню независимости Индии. «Индия — Узбекистан». 19.30 «Ахборот» (рус.). 19.50 «Встреча с памятью». Премьера телефильма. 20.25 Коммерческий вестник. 20.30 «Время». 21.10 Новые песни в исполнении народного артиста Узбекской ССР Камалиддина Рахимова. 22.00 «Ахборот». 22.25 «Узник замка Иф». Художественный фильм. 1я серия «Аббат Фриа». 1-й фильм. 23.30 Программа.

ЦТ I

6.00 «Утро». 8.30, 19.10, 01.05 Художественный фильм «Черный коридор». 9.50 «До свидания, лето». Киноконцерт для школьников. 10.30 «Детский час». 11.30, 14.30, 18.00 ТСН. 11.45, 21.10 По сводкам МВД. 12.00 «Одиссея Александра Вертинского». Фильм 1-й. 13.45 «Телемикст». 14.45 «За все заплачено». 3-я серия. 16.05 «Мир увлеченных». 16.20 Искусство Индии. 16.40 Мультфильм. 16.50 Фильм — детям. «Не покидай...» 1-я серия. 18.15 «...До 16 и старше». 19.00 Мультфильм. 20.30 «Время». 21.25 «Прямой разговор». На вопросы телезрителей отвечают руководители Всесоюзной телерадиовещательной компании. 22.40 Актуальный репортаж. 22.55 Международный фестиваль-маскарад художественной самодеятельности в Гмундене. 23.30 ТСН. Международный выпуск. 23.45 Премьера многосерийного научно-популярного телефильма «Метаморфозы живописи». 12-я серия «На пути к всемирному искусству». 00.15 И. Брамс. Сонаты для виолончели и фортепиано.

ЦТ II

7.30 «Бридж». Телебиржа. 8.00 Утренняя гимнастика. 8.15 Мультфильм. 8.35 «Из залов Государственного музея изобразительных искусств им. А. С. Пушкина». 9.50 Ритмическая гимнастика. 10.20 «Однокашники». Художественный телефильм. 1-я серия. 13.30 Фильм — детям. «Секретный фарватер». 3-я серия. 14.40 «Музыка в эфире». 15.10 «Ефросиния Полоцкая». Научно-популярный фильм. 18.30 «Голос Азии». Международный конкурс популярной музыки и песни. В перерыве — 19.30 «Ворота Дагестана». Телефильм. 20.30 «Время» (с сурдопереводом). 21.10 Коллаж.

ПОКАЗЫВАЕТ СТУДИЯ «ТАШКЕНТ»

21.15 Телефильм. 21.25 «Кинооко». 23.15 Благотворительный концерт в честь создания фонда социальной защиты спортсменов.

УзТВ II

18.00 «Цирк! Цирк! Цирк!» 18.45 Спортивная программа. 19.30 «В объективе — жизнь». Кинопередача.

20.30 ПОКАЗЫВАЕТ АШХАБАД

ПЯТНИЦА

16 АВГУСТА

УзТВ I

8.00 «Ахборот». 8.25 «Если хочешь быть здоров...» 8.35 «Свекровь мне мать, сноха как дочь». 9.35 «Мальчишки». Художественный фильм. 11.00 Показывает студия «Ешлик». «Изланиш». 18.00 Новости. 18.10 Мультфильмы. 18.30 «За столом деловых встреч». 19.30 «Ахборот» (рус.). 19.50 «Мир искусств». Исфандиёр Хайдаров. 20.30 «Время». 21.10 «Наследие». 22.00 «Ахборот». 22.25 «Узник замка Иф». 2-я серия. «Граф Монте Кристо». 2-й фильм. 23.30 Программа.

ЦТ I

6.00 «Утро». 8.35, 19.20 Премьера художественного телефильма «Рубин имеет цвет крови». 9.45 Международный фестиваль-маскарад художественной самодеятельности в Гмундене. 10.15 «Служение муз не терпит суеты». «Преображенье. Древний Псков». 11.30, 14.30, 18.00 ТСН. 11.45 «Маппет-шоу». 15-я и 16-я серии. 12.40 «Одиссея Александра Вертинского». Фильм 2-й. 14.45 «Поживем — увидим». Художественный телефильм. 16.00 Музыкальная сокровищница. 16.45 Фильм—детям. «Не покидай...» 2-я серия. 18.15 «Человек и закон». 19.00 Эстрадный концерт. 20.30 «Время». 21.10 ВИД представляет: «Поле чудес», фестиваль «Чешме-91», «Эльдорадо», «Музыка-91». 23.55 «Разрешите войти». Мультфильм для взрослых. 24.00 ТСН. Международный выпуск. 00.15 «И в шутку, и всерьез». Киноконцерт. 01.10 «Приключения Шерлока Холмса и доктора Ватсона». Художественный телефильм. «Двадцатый век начинается». 1-я серия.

ЦТ II

7.00 Утро делового человека. 8.00 Утренняя гимнастика. 8.20 Мультфильмы. 9.00 «Музей на Делегатской». Русский костюм. 9.25 «Живая планета». Документальный фильм. 11-я серия. 10.20 «Однокашники». 2-я серия. 13.30 «Секретный фарватер». 4-я серия. 14.40 «Браво, артист Евгений Леонов и другие...» 15.45 Играет М. Ворожцова (флейта). 18.30 «Голос Азии». Международный конкурс популярной музыки и песни. В перерыве — 19.00 «Человек и природа». Телефильм. 19.45 «Спокойной ночи, малыши!» 20.30 «Время» (с сурдопереводом). 21.10 Коллаж.

ПОКАЗЫВАЕТ СТУДИЯ «ТАШКЕНТ»

21.15 «Сегодня вечером». 23.45 Чемпионат США по баскетболу среди профессионалов НБА.

УзТВ II

18.00 «Уолт Дисней представляет...» Программа мультфильмов. 19.00 «Пульс». 19.10 «Тихо! Идет запись!» Телефильм-концерт. 19.25 Встреча с артистом театра и кино Иваром Калниньшем. 19.40 «Приглашаем в чайхону».

20.30 ПОКАЗЫВАЕТ ДУШАНБЕ

СУББОТА

17 АВГУСТА

УзТВ I

8.00 «Ассалому алайкум». 9.00 «Ахборот». 9.25 «Обелиск». Художественный фильм. 11.00 «Книга и жизнь». 11.30 «Актеры и роли». Тургун Бекназаров. 12.40 «Созидатели». 13.10 «Заботы земледельцев». 13.40 Показывает студия «Дустлик». «В семье единой».

КОММЕРЧЕСКИЙ ВИДЕОКАНАЛ

14.40 «Щедрость земли». О коллективе колхоза им. Ленина Учкурганского района Наманганской области. 15.20 Концерт ансамбля песни и танца «Тарона» Акдарьинского района Самаркандской области. 15.50 «Предприниматели». Кувинский консервный завод. 18.00 Мультфильм. 18.15 Для юношества. «Тенгдошлар». 19.00 «Сихат - саломатлик». 19.30 «Ахборот» (рус.). 19.50 Премьера телефильма «Куй ва соз сохиби». 20.05 «Коммерческий вестник». 20.15 Вечерняя сказка. 20.30 «Время». 21.10 Новая концертная программа ансамбля «Шодлик». 22.00 «Хафтанома». 23.00 «Узник замка Иф». 2-я серия. «Месть». 3-й фильм. 00.35 Программа.

ЦТ I

6.00 Концерт. 6.20 Мультфильм. 6.30 Ритмическая гимнастика. 7.00 Утренняя развлекательная программа. 7.30 «Наш сад». 8.00, 14.30 ТСН. 8.15 Фильм — детям. «Пожалуйста, возьмите меня к себе». 9.15 Мультфильм. 9.35 «Бурда моден» предлагает...» 10.05 «Утренняя звезда». 11.05 Премьера документального фильма «Сегодняшний мир Индонезии». 11.40 Концерт, посвященный памяти композитора М. Фрадкина. 14.45 Фильмы режиссера М. Захарова. «Тот самый Мюнхгаузен». 1-я и 2-я серии. 16.50 К Международному телемарафону «Солдаты XX века против войны». Очерк. 17.05 Премьера многосерийного мультфильма «Пчела Майя». 10-я серия. 17.30 «Международная панорама». 18.15 Художественный фильм «Отцы». 1-я и 2-я серии. 20.30 «Время». 21.10 «Счастливый случай». Семейная телевикторина. 22.10 «Браво». 00.25 Премьера киноконцерта «Ах, или Старинный киноводевиль». 01.15 «Приключения Шерлока Холмса и доктора Ватсона». «Двадцатый век начинается». 2-я серия.

ЦТ II

7.30 Утренняя гимнастика. 7.45 Играет Государственный духовой оркестр РСФСР. 8.05 Мультфильм. 8.15 «Человек. Земля. Вселенная». 9.00 Русская речь. 9.30—11.30 **Видеоканал УзТВ «ДУСТЛИК».** 1. «Заманда».

11.30 Видеоканал «Содружество»; детская преступность; новости из жизни республик (Душанбе, Владикавказ, Уфа, Таллинн); выступление хора «Дубна». Поет И. Саруханов. 14.00 Т. Уильямс. «Татуированная роза». Фильм-спектакль. 16.00 Мультфильм. 16.15 Спорт для всех.

16.30—17.35 **Видеоканал УзТВ «ДУСТЛИК».**

17.35 «Море Черное». Телефильм. 18.30 «Педагогика для всех». 19.30 «В краю целебных вод». 19.45 «Спокойной ночи, малыши!» 20.00 Концерт. 20.30 «Время» (с сурдопереводом).

ПОКАЗЫВАЕТ СТУДИЯ «ТАШКЕНТ»

21.15 Телефильм. 21.25 «Константин Заслонов». Художественный фильм. 22.45 «У каждого свой ад». Художественный фильм.

УзТВ II

9.00 «Томирис». Фильм-балет. 10.10 «Садокат». Видеофильм. 11.05 «И на камнях растут деревья». Художественный фильм. 1-я и 2-я серии.

17.30 ПОКАЗЫВАЕТ ДУШАНБЕ

ВОСКРЕСЕНЬЕ

18 АВГУСТА

УзТВ I

8.00 «Хафтанома» (повтор.). 9.00 «Клад на дне озера». Художественный фильм. 10.15 «Будьте здоровы». 10.45 «Мастера искусств». Карим Юлдашев. 11.50 Концерт победителя V регионального конкурса пианистов республик Средней Азии и Казахстана Улугбека Палванова. 12.15 «Дехкон ва замин». 13.15 Встреча с учителем школы № 2 им. В. И. Ленина Чартакского района Рахимбаем Журабаевым.

КОММЕРЧЕСКИЙ ВИДЕОКАНАЛ

14.35 «Жилоларда калб кури». 15.35 «Каторда норинг булса...» 18.00 Фильм—детям. «Дрессировщики». 18.45 Показывает студия «Кичкинтой». 19.30 «Ахборот» (рус.). 19.50 «Мир вокруг нас». Кинопутешествие. 20.30 «Время». 21.10 «В воскресенье вечером». Музыкальная программа. 22.00 «Ахборот». 22.25 «Узы дружбы». Премьера видеофильма о дружественных отношениях между Республикой Индия и Узбекистаном. 22.55 «Доля». Указы президента в действии. 00.10. Программа.

ЦТ I

7.30 Ритмическая гимнастика. 8.00, 13.30 ТСН. 8.15 Тираж «Спортлото». 8.30 «С утра пораньше». 9.30 «На службе Отечеству». 10.30 Утренняя развлекательная программа. 11.00 «Клуб путешественников». 12.30 «Небесный тихоход». Художественный фильм. 13.45 Поет Л. Трухина. 14.00 «Здоровье». 14.45 «Веди». 15.15 Минуты поэзии. 15.20 «Новое поколение выбирает...» 16.35 «Сельский час». 17.35 Народные сказки и притчи разных стран. «Зеркало» (Ирландия). 17.40 «Уолт Дисней представляет...» 18.30 К. Вебер. Увертюра к опере «Оберон». 18.40 Семейный экран. «Ночной экипаж». Художественный фильм. 20.30 «Время». 21.10 «Воскресенье». Музыкальная программа выходного дня. 22.20 Поет В. Леонтьев. 22.55 Казачий праздник в подмосковном поселке. 23.35 «Пьер Карден — 40 лет в моде». 00.50 Оперетта, оперетта. «Любовь и фантазия». 01.50 «Не любо — не слушай».

ЦТ II

7.30 На зарядку становись! 7.45 К Дню Воздушного Флота СССР. Телефильм «На взлет». 8.15 Мультфильм. 8.25 Играет Р. Тазетдинов (балалайка). 8.45 «Мир, в котором мы живем». Фильмы режиссера Ю. Беспалова. «Ты взойди, солнце красное» о Ф. Шаляпине.

9.30—11.30 **Видеоканал УзТВ «ДУСТЛИК».**

11.30 Видеоканал «Содружество». 14.00 «Лицо на мишени». Художественный телефильм. 1-я и 2-я серии. 16.15 Мультфильм.

16.35—18.05 **Видеоканал УзТВ «ДУСТЛИК».** 1. «Чисен».

18.05 «Голос Азии». Гала-концерт II Международного конкурса популярной музыки и песни. В перерыве — 19.30 «Гончары». Телефильм. 19.45 «Спокойной ночи, малыши!» 20.20 Премьера научно-популярного фильма «Гармония Фликкер-шума» о загадочном физическом явлении 20.30 «Время» (с сурдопереводом). 21.10 Коллаж.

ПОКАЗЫВАЕТ СТУДИЯ «ТАШКЕНТ»

21.15 К Дню Воздушного Флота СССР. «Счастливого полета». 22.45 «Продюсеры». Художественный фильм.

УзТВ II

9.00 «Моя Кармен». Фильм-опера. 10.00 «Камолат сари». Музыкальная программа. 10.55 «Транссибирский экспресс». Художественный фильм.

17.05 ПОКАЗЫВАЕТ АШХАБАД

Возвращаясь к напечатанному

ФОРМУЛИРОВКА НЕВЕРНА

Статья «Арбузы на границе», опубликованная в «ПВ» 24 июля, рассказывала о пресеченных работниками ГАИ попытках вывоза за пределы республики сельскохозяйственных продуктов. В числе нарушителей упоминался водитель предприятия «Ташоблтрансэкспедиция» А. Ахунджанов.

Директор предприятия Р. Исманлов сообщил редакции, что статья обсуждена на общем собрании коллектива в присутствии начальника отдела ГАИ Калининского района. Критика была признана своевременной и справедливой.

Постановление Кабинета министров при Президенте УзССР «О запрещении вывоза продовольственных и непродовольственных товаров за пределы республики» было доведено до каждого работника предприятия. И сам нарушитель — А. Ахунджанов — 4 апреля сего года удостоверил свое знакомство с этим документом росписью в специальном журнале. Однако в один из последних дней **июня** попытался незаконно провезти в Казахстан по тонне урюка, яблок и помидоров. Но был задержан работниками ГАИ.

Судя по полученному редакцией официальному ответу, где говорится, что приказом от 26 июля 1991 года водителю автомобиля ПАЗ-672 с государственным номером 24-10 ТШП объявлен строгий выговор, руководство предприятия либо узнало о происшествии месяц спустя — из нашей газеты, либо не собиралось наказывать нарушителя. В последнем случае формулировку вынесения выговора придется изменить. Ведь получается, что не «за попытку вывоза сельхозпродуктов за пределы республики» наказали А. Ахунджанова, а за то, что «Правда Востока» написала об этом.

А. ЖЕХОВСКОЙ.