ШАХМАТНЫЕ ВЕЧЕРА

РАЗДЕЛ ВЕДЕТ КАНДИДАТ В МАСТЕРА У. ЭЛЬБЕКОВ

● ПЕРЕД СТАРТОМ В БИШКЕКЕ

Сегодня в Бишкеке состоится торжественное открытие азиатского зонального турнира на первенство мира среди мужчин и женщин. Честь Узбекистана защищают международные гроссмейстеры Александр Ненашев, Григорий Серпер, мастера самаркандцы Тахир Вахидов, Шавкат Сафин, Сергей Надырханов из Бухары, кандидаты в мастера ташкентки Ольга Парфенова, Ирина Каюмова, Ольга Ким из Бухары.

Перед выездом в столицу Кыргызстана короткое интервью с главным тренером сборной республики мастером спорта Сергеем Пинчуком.

— Приятно, что Узбекистан впервые столь мощно представлен на престижном турнире мирового первенства, — подчеркивает наш собеседник. — Это радует и одновременно накладывает высокую ответственность. Другая отличительная черта — значительный рост периферийных высококлассных шахматистов, прежде всего в Самарканде и Бухаре. В острейшей конкуренции за право участвовать в азиатском турнире победили сильнейшие. Верю в успех наших фаворитов — серебряных призеров Всемирной олимпиады Григория Серпера и Александра Ненашева. Своим задором, темпераментом, трудолюбием они увлекают товарищей по сборной. Не открою секрета в том, что слабее своих возможностей выступали женщины. Так было и на Всемирной олимпиаде. Думаю, что полоса невезения позади, наши чемпионки полны решимости на этот раз продемонстрировать яркую игру.

Перед ответственным экзаменом участники прошли двухнедельный контрольный сбор. Сообща определили стратегию и тактику, пополнили арсенал дебютных новинок, проанализировали турнирные партии с ведущими зарубежными гроссмейстерами и мастерами. Немалую пользу дали личные матчевые встречи с глубоким разбором позиций, применением различных вариантов.

В Бишкеке предстоит решать задачи со многими неизвестными. Состав участников — полная загадка. Никто из наших шахматистов до этого не встречался со своими соперниками, не знает манеру и стиль их игры.

Слово участникам турнира.

А. НЕНАШЕВ: Почетно и ответственно выступать под флагом независимой республики. Чувствуешь двойную ответственность. Состав азиатского турнира сильный. Сюрпризы могут преподнести соперники рангом пониже, которые могут отобрать очки у международных гроссмейстеров. Цель одна — войти в группу призеров, завоевать право участвовать в следующем этапе мирового первенства.

С. НАДЫРХАНОВ: В сборную вошел после дополнительного матча с международным мастером Михаилом Салтаевым из Чирчика. Победу одержал досрочно — в трех партиях набрал 2,5 очка. Использовал малейшие неточности соперника. Намерен не менять схему игры. Пополнил домашние дебютные разработки.

О. ПАРФЕНОВА: Своими выступлениями довольна — завоевала звание чемпионки, включена в сборную республики. К сожалению, времени в обрез. Готовлюсь к выпускным экзаменам в школе, не забываю и о шахматах. Чемпионка обязана сыграть по-чемпионски.

О. КИМ: Как всегда, перед стартом волнуюсь. Сумею ли оправдать высокое доверие? Проанализировала свои неудачи, слабые стороны. На вооружение взяла четкую схему и в атаке, и в защите. Это мой «конек». Хочется порадовать красивой, результативной игрой.

Удачного старта...

● ПОВТОРЯЕМ ПОЗИЦИЮ

В связи с неточностью в диаграмме № 1 (19-й тур) повторяем позицию. Мат в два хода: белые — Крh5, Фg4, Ла5, Ке3, Ке8, п.п. c3, d3, e4 f5 g3 (10), черные — Кре5, Фе2, Лс6, Са7, Кd5, п.п. e6, h3, h6(8).

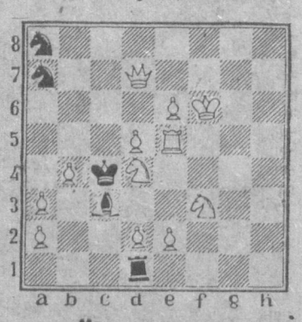

Мат в два хода.

● КОНКУРС: ЗАДАНИЯ ДВАДЦАТОГО ТУРА

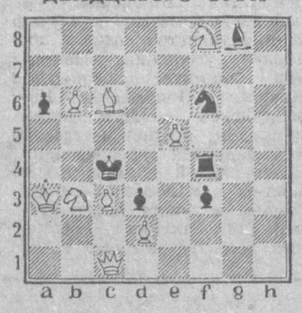

Мат в три хода.

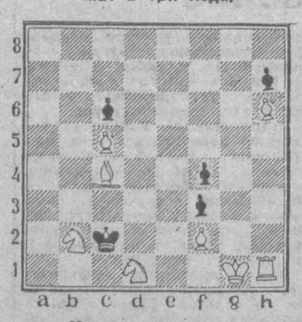

Мат в пять ходов.

СПОРТИВНЫЙ МЕРИДИАН

▲ Милан снял свою кандидатуру на проведение Олимпийских игр 2000 года из-за отсутствия «политической поддержки». Об этом официально заявил президент итальянского комитета «Милан-2000» Массимо Моратти.

В числе кандидатов на проведение Олимпиады-2000 остаются на сегодняшний день Сидней, Пекин, Манчестер, Стамбул, Бразилия и Берлин.

● Могильный забросил свою 69-ю шайбу в играх первенства Национальной хоккейной лиги— это произошло в матче команд «Сент-Луис»—«Буффало», завершившемся вничью — 2:2.

* * *

На проходящем в Австралии чемпионате мира по футболу среди юниоров определились финалисты. Ими стали сборные Бразилии и Ганы. В полуфинале бразильские футболисты обыграли хозяев поля — австралийцев — 2:0, а юные спортсмены Ганы нанесли поражение сверстникам из Англии — 2:1.

СП "АВТАШ"
предлагает
АВТОМОБИЛИ ЧЕШСКОГО ПРОИЗВОДСТВА
(сборка в Ташкенте)

* САМОСВАЛЫ "АВИА" А-31 K-S
* ГРУЗОВЫЕ АВТОМОБИЛИ с бортовой платформой А-31 N
(снабжены стальными дугами и тентом)

- Грузоподъемность - более 3-х тонн
- Расход дизтоплива - 13,6 л. на 100 км
- Гарантийный ремонт и первоочередное сервисное обслуживание (запчасти из Чехии)
- Поставка после оплаты в течение ОДНОГО ДНЯ!

Заказ по телефонам:
33-89-55
77-45-20
77-49-30
77-49-59

ЗВОНИТЕ СЕГОДНЯ, ЗАВТРА ЦЕНЫ БУДУТ ДРУГИМИ!

Куплю фотоаппараты: "Лейка", "Горизонт", "Нарцисс", "Спорт", "Минокс Рига", "Воомп", "Юра", "Репортер", "ФТ НКВД", "Комсомолец", "Школьник". Телефон в Ташкенте 77-44-57.

ОРГАНИЗАЦИЯ предлагает разработку фирменного стиля (логотипа, товарного знака и др.). Телефоны в Ташкенте: 33-58-90, 32-54-72.

Куплю старые и новые фотоаппараты, объективы, видоискатели, литературу по фотоаппаратам, выпущенным до 50-х годов, другие предметы технической старины. Телефон в Ташкенте 77-80-55.

НЕДЕЛЯ ГОЛУБОГО ЭКРАНА

22—28 МАРТА

ПОНЕДЕЛЬНИК

22 МАРТА

УзТВ I

18.00 Новости. 18.10 Показывает студия «Кичкинтой». «Колокольчик». 19.00 «Узбекистон» (рус.). 19.20 Концерт ансамбля национального танца «Тановар» Узгостелерадиовещательной компании. 19.55 Реклама. 20.00 Международные новости. 20.10 «По пути развития животноводства». 20.30 «Узбекистон». 20.55 «Истиклолим — истикболим». Бухарская область. 21.25 «Обрыв». Художественный фильм. 1-я серия.

УзТВ II

ПОКАЗЫВАЕТ СТУДИЯ «ТАШКЕНТ»

18.30 «Ассалому алайкум» (повтор.). 19.30 Для детей. «Сюрприз». 20.00 «Хамал». 20.15 «Мохир куллар» («Умелые руки»). 20.45 «Без прошлого нет будущего». 21.25 В прямом эфире — ответственные работники междугородной телефонной связи. 22.25 «Преступление не должно остаться безнаказанным».

«ОРБИТА IV»

6.00 «Итоги». 6.45 «Утро». 9.00 Новости. 9.20 «Посмотри, послушай». 9.40 «Песни и танцы Украины». Передача из Харькова. 10.10 «Актеры и судьбы». Художественный фильм «Весна». 12.00 Новости. 15.00 Новости (с сурдопереводом). 15.25 «Телемикст». 16.10 «Блокнот». 16.15 Премьера короткометражных художественных фильмов для детей: «Кеша и фрукты», «Кешка и спецназ». 16.35 Мультфильмы. 17.00 «Таланты и поклонники». 18.00 Новости (с сурдопереводом). 18.30 «Нормандия — Неман. Полвека памяти и дружбы». 19.00 «Звездный час». 19.40 «Тункинские гольцы». Телефильм. 19.55 Премьера телевизионного многосерийного художественного фильма «Просто Мария». 20.40 Спокойной ночи, малыши! 20.55 Реклама. 21.00 Новости. 21.25 Премьера художественного телесериала «Горячев и другие». 8-я серия. 21.55 «Спортивный уик-энд».

«Новая студия» представляет:

22.10 «Бомонд». 22.30 «Однако». 22.50 «Жизнеописание». 23.10 «АТВ-брокер». 23.25 «Ситуация». 00.35 «ТВ-галерея». 00.55 «Джем-сейшн». 01.25 «Монтаж». В перерыве (24.00)— Новости. 01.30 Хоккей. Кубок лиги. Полуфинал.

«ДУБЛЬ IV»

РОССИЙСКОЕ ТЕЛЕВИДЕНИЕ

8.25 Время деловых людей. 8.55 «Старый хозяин». Документальный фильм. 9.35 «Великая утопия». К выставке русского авангарда. 10.20 «К-2» представляет: «Абзац». 11.15 Концерт Патрисии Каас. 12.15 Дневной сеанс. «Мне хочется выть». Художественный фильм (Польша). 13.35 «Крестьянский вопрос». 14.00 «Берегите мужчин!» Художественный фильм. 15.15 Антракт. «Тристия». Балет на музыку В. Артемова. 15.35 Премьера документального фильма «Дикая природа Америки» (США). Фильм 3-й. 16.05 Там-там-новости. 16.20 Студия «Рост». «Тон-лабиринт». 16.50 Трансросэфир. «Европа—Азия». 17.35 «Экспоцентр» представляет. 17.40 «Сблизится ли Токио с Москвой?»

18.25—19.55

ТУРЕЦКОЕ ТЕЛЕВИДЕНИЕ

РОССИЙСКОЕ ТЕЛЕВИДЕНИЕ

19.55 «Театр весельчаков». Мультфильм (США). 20.05 «Момент истины». 21.00 Детектив по понедельникам. «Лаки страйк» представляет художественный фильм «Объявлен в розыск» из цикла «Криминальные истории» (США).

22.20—00.45

ТУРЕЦКОЕ ТЕЛЕВИДЕНИЕ

ВТОРНИК

23 МАРТА

УзТВ I

7.00 «Узбекистон». 7.25 Из фонда УзТВ. «Танцует Дилором Шерова». Фильм-концерт. 7.50 Международные новости. 8.00 «Найти и обезвредить». Художественный фильм. 9.15 Изучаем узбекский язык. 9.45 Для детей. «Мы в школе учимся искусству». 10.45 Новости телекомпании «Уорлднет» (США).

18.00 Новости. 18.10 Мультфильм. 18.20 «Чегарамиз посбонлари». 19.00 «Узбекистон» (рус.). 19.20 «Спортлото». 19.25 «Шаги промышленности». 20.00 Международные новости. 20.10 «Сумалак». Документальный фильм («Узкинохроника»). 20.30 «Узбекистон». 20.55 К национальному празднику Исламской Республики Пакистан. «Пакистанские зарисовки». 21.15 «Еднома». 22.20 «Обрыв». Художественный фильм. 2-я серия.

УзТВ II

ПОКАЗЫВАЕТ СТУДИЯ «ТАШКЕНТ»

18.30 «Уолт Дисней представляет...» 19.20 «Осторожно, огонь!» 19.50 «Грани познания». 20.20 «Музыкальная гостиная». 21.00 «Контакты и контракты». 21.45 Реклама. «Кинооко».

«ОРБИТА IV»

6.00 Новости. 6.35 Утренняя гимнастика. 6.45 «Утро». 9.00 Новости. 9.25 «Домисолька». 9.40 «Просто Мария». 10.30 «Горячев и другие». Художественный телесериал. 8-я серия. 11.00 «Детектив-ленд». 11.50 «Пресс-экспресс». 12.00 Новости. 12.20 «Овод». Телевизионный художественный фильм. 1-я серия. 13.25 «Струны для гавайской гитары». Телевизионный короткометражный художественный фильм. 13.45 «В небе и на земле. Десять лет из жизни Валерия Чкалова». Телефильм. 14.50 Мультфильм. 15.00 Новости. 15.20 «Деловой вестник». 15.35 «Конверсия и рынок». 16.05 «Блокнот». 16.10 Премьера телевизионного короткометражного художественного фильма для детей «Кешка и гангстеры». 16.35 «Заячья школа». Короткометражный художественный фильм. 17.05 «Олеся и компания». 17.35 Межгосударственный телеканал «Останкино» представляет: «Стороны света». 18.00 Новости (с сурдопереводом). 18.25 Хоккей. Кубок лиги. Полуфинал. 19.45 «Азбука собственника». 19.55 «Тема». 20.40 Спокойной ночи, малыши! 20.55 Реклама. 21.00 Новости. 21.25 «Хит-парад Останкино». 22.25 Авторская программа А. Никишина «Русский исход». 23.20 «Пресс-экспресс». 23.30 «Мир Фаберже». 24.00 Новости. 00.35 «Вечер при свечах». А. Малинин. 01.15 Международный турнир по кикбоксингу.

«ДУБЛЬ IV»

РОССИЙСКОЕ ТЕЛЕВИДЕНИЕ

8.25 Время деловых людей. 8.55 «Момент истины». 9.50 Досуг. «Домашний клуб». 10.05 Музыка крупным планом. «Месса для Ивана и Валентайна». 11.05 «Театр весельчаков». Мультфильм (США). 11.15 Дневной сеанс. «Софи Лорен. История ее жизни». Художественный фильм (США). 1-я и 2-я серии. 13.40 «Крестьянский вопрос». 14.05 По страницам «Вечернего салона». 15.40 Телебиржа. 16.10 Там-там-новости. 16.25 «Знакомьтесь: Ростовский ТЮЗ». 16.55 Трансросэфир. «Как поживаешь, Уфа?» 17.40 На сессии ВС Российской Федерации.

18.25—22.30

ТУРЕЦКОЕ ТЕЛЕВИДЕНИЕ

РОССИЙСКОЕ ТЕЛЕВИДЕНИЕ

22.30 «Спортивная карусель». 22.35 Телеканал «Фортуна». «Я вас люблю». На концерте Эдиты Пьехи.

СРЕДА

24 МАРТА

УзТВ I

7.00 «Узбекистон». 7.25 «Насиба». Фильм-концерт. 8.05 Международные новости. 8.15 «Подарю тебе город». Художественный фильм. 9.20 Турецкий язык. 9.50 «Илхом чашмалари». 10.30 Новости телекомпании «Уорлднет» (США). 11.00 «Юнус Ражабий». Телефильм.

18.00 Новости. 18.10 «Мультипанорама». 19.00 «Узбекистон» (рус.). 19.20 Из фонда УзТВ. Литературный театр. Чусти. «Индамаслар диёри». 19.50 Музыкальные минутки. 20.00 Международные новости. 20.10 «Тогнинг гули узгача». Премьера «Узбектелефильма». 20.30 «Узбекистон». 21.00 «Нафосат». Тележурнал. 22.00 «Поет народный хофиз Узбекистана Мухамаджон Каримов». Видеофильм.

УзТВ II

ПОКАЗЫВАЕТ СТУДИЯ «ТАШКЕНТ»

18.30 «Весенние зарисовки». 18.40 «Ташкентская палитра». 19.40 «Спринт». 20.00 «Хар кунинг улсин Навруз». 21.00 «Школа экономистов». 21.40 «Мир театра». 22.25 «Бабушка — генерал». Художественный фильм.

«ОРБИТА IV»

6.00 Новости. 6.35 Утренняя гимнастика. 6.45 «Утро». 9.00 Новости. 9.25 «Просто Мария». 10.15 Мультфильм. 11.10 «Пресс-экспресс». 11.20 «Нынче». «Ураза байрам». Трансляция из Московской соборной мечети. 12.05 Новости. 12.30 «Овод». Телевизионный художественный фильм. 2-я серия. 13.35 «Фотографии на стене». Телевизионный художественный фильм. 1-я серия. 15.00 Новости (с сурдопереводом). 15.20 «Телемикст». 16.05 «Блокнот». 16.10 Премьера телевизионных короткометражных художественных фильмов для детей: «Кешка и Фреди», «Кешка и террористы». 16.50 «Единый мир». 17.20 «Клуб-700». 17.50 «Технодром». 18.00 Новости (с сурдопереводом). 18.25 Межгосударственный телеканал «Останкино» представляет: «Верительная грамота». 19.00 «Просто Мария». 19.50 «Миниатюра». 20.00 «Черта с два». 20.40 Спокойной ночи, малыши! 20.55 Реклама. 21.00 Новости. 21.25 Премьера телевизионного художественного фильма «Праздник цветущей картошки» (Япония). 22.45 «В гостях у Муслима Магомаева». Встреча 6-я. 23.30 «Видеодром». 24.00 Новости. 00.35 «L-клуб». 01.20 «Пресс-экспресс».

«ДУБЛЬ IV»

РОССИЙСКОЕ ТЕЛЕВИДЕНИЕ

8.25 Время деловых людей. 8.55 «Кабаре «Околесица». 9.50 «Козырная дама». 10.20 Утренний концерт. 10.40 Ура! Каникулы! «Перлимплин». Художественный фильм. 12.15 Дневной сеанс. Многосерийный художественный телефильм. «Санта-Барбара». 145-я серия. 13.05 «Устами младенца». 13.40 «Крестьянский вопрос». 14.05 «Зигзаг удачи». Конкурс эстрадных исполнителей. 15.05 «Конверсия: мифы и реальность». Передача 1-я. 15.35 «Бизнес: новые имена». 15.50 Там-там-новости. 16.05 Студия «Рост». Поздравляем дядю Степу». Часть 1-я. 16.35 Трансросэфир. «Дальний Восток». 17.20 «Экспоцентр» представляет. 17.25 Христианская программа.

18.25—22.25

ТУРЕЦКОЕ ТЕЛЕВИДЕНИЕ

РОССИЙСКОЕ ТЕЛЕВИДЕНИЕ

22.25 «Рек-тайм». 22.55 «Прок» (бизнес и политика). 23.50 «Ресторан». Мультфильм для взрослых. 24.00 «Экзотика».

ЧЕТВЕРГ

25 МАРТА

УзТВ I

7.00 «Узбекистон». 7.25 «Бастакор Мухторжон Муртазаев». Фильм-концерт. 8.00 Международные новости. 8.10 «Похититель поневоле». Художественный фильм. 9.20 Арабский язык. 9.50 Для детей. «Оз-оз урганиб доно булур». 10.10 Новости телекомпании «Уорлднет» (США). 10.40 Студия «Ёшлик». «Домашние советы».

18.00 Новости. 18.10 Мультфильм. 18.20 «Доно бобо давраснда». О празднике Навруз. 19.00 «Узбекистон» (рус.). 19.20 «Комолот йулида». М. Касымова, С. Ниязов. 19.55 Реклама. 20.00 Международные новости. 20.10 Народный хофиз Узбекистана Ортикхужа Имамхужаев. 20.30 «Узбекистон». 20.55 «Независимость и экономика». 21.30 «Трое разгневанных мужчин». Художественный фильм. 1-я и 2-я серии (Индия).

УзТВ II

ПОКАЗЫВАЕТ СТУДИЯ «ТАШКЕНТ»

18.30 Для детей. «Улыбка». 19.10 Музыкальная пауза. 19.20 Празднование Навруза в Зангиате. 20.00 «Пульс». 20.15 «Сегодня вечером». 21.45 «Пульс».

«ОРБИТА IV»

6.00 Новости. 6.35 Утренняя гимнастика. 6.45 «Утро». 9.00 Новости. 9.20 «Просто Мария». 10.05 «Тайна Яшки — тряпичной куклы». Короткометражный художественный фильм. 10.30 Мультфильм. 10.40 «Не покидай...» Художественный фильм. 1-я серия. 11.50 «Пресс-экспресс». 12.00 Новости. 12.20 «Овод». Телевизионный художественный фильм. 3-я серия. 13.25 «Фотографии на стене». Телевизионный худ. фильм. 2-я серия. 14.55 Мультфильм. 15.00 Новости (с сурдопереводом). 15.25 «Телемикст». 16.10 «Блокнот». 16.15 Премьера телевизионного короткометражного художественного фильма для детей «Кешка и маг». 16.45 Мультфильм. 17.15 «Джем». 17.45 «...До 16 и старше». В перерыве (18.00) — Новости (с сурдопереводом). 18.55 «Просто Мария». 19.45 «Кинопанорама». 20.40 Спокойной ночи, малыши! 20.55 Реклама. 21.00 Новости. 21.20 «Жас канат» («Крылья молодых»). Музыкальная программа. Передача из Алма-Аты. 22.15 К 70-летию «Мосфильма». Художественный фильм «Летят журавли». 00.05 Новости. 00.40 Футбол. «На пути к Уэмбли». 01.40 «Пресс-экспресс».

«ДУБЛЬ IV»

РОССИЙСКОЕ ТЕЛЕВИДЕНИЕ

8.25 Время деловых людей. 8.55 «Прок» (бизнес и политика). 9.50 Утренний концерт. 10.05 Ура! Каникулы! «Розыгрыш». Художественный фильм. 11.35 «Телекроссворд». 12.05 Многосерийный художественный телефильм «Санта-Барбара». 146-я серия. 12.55 «Если вам за...» 13.25 Досуг. «Друзья наши кошки». 13.40 «Крестьянский вопрос». 14.05 «Ностальгические посиделки». 14.30 «Прилетай, золотая пчела». С. Шервинский. 15.10 «Антракт». И. Шварцберг (скрипка). 15.40 «Терминал». 16.10 Там-там-новости. 16.25 «Игра без проигрыша». 16.55 Трансросэфир. «Уральский вариант». 17.40 «М-трест».

18.00 — 22.30

ТУРЕЦКОЕ ТЕЛЕВИДЕНИЕ

РОССИЙСКОЕ ТЕЛЕВИДЕНИЕ

22.30 «Спортивная карусель». 22.35 «Тихий дом».

ПЯТНИЦА

26 МАРТА

УзТВ I

7.00 «Узбекистон». 7.25 «Мелодии дружбы». 8.00 Международные новости. 8.10 «Стряпуха». Художественный фильм. 9.15 Студия «Ёшлик». «Нишона». 9.45 Новости телекомпании «Уорлднет» (США). 10.15 «Мехрибонлик» («Милосердие»).

17.00 Футбол. Чемпионат Узбекистана. «Пахтакор» — «Динамо» (Самарканд). В перерыве — Новости. 18.50 Мультфильм. 19.00 «Узбекистон» (рус.). 19.20 Празднование Навруза в Ургуте. 19.55 Реклама. 20.00 Международные новости. 20.10 «Хозяйке на заметку». Полезные советы. 20.30 «Узбекистон». 20.55 «Шахар бедарвоза эмас». 21.40 «Трынтрава». Художественный фильм.

УзТВ II

18.35 ПОКАЗЫВАЕТ БИШКЕК

«ОРБИТА IV»

6.00 Новости. 6.35 Утренняя гимнастика. 6.45 «Утро». 9.00 Новости. 9.20 «Клуб путешественников» (с сурдопереводом). В дни школьных каникул. 10.10 «Мистер Пронька». Мультфильм. 10.40 «Не покидай...» Телевизионный художественный фильм. 2-я серия. 11.50 «Пресс-экспресс». 12.00 Новости. 12.25 «Антоний и Клеопатра». Фильм-спектакль Государственного академического театра им. Е. Вахтангова. 14.45 «Музыкальная мозаика». 15.00 Новости. 15.25 «Бридж». 15.50 «Бизнес-класс». 16.05 «Блокнот». 16.10 «У профессора Андреева». 16.30 «Дело». 16.40 «Наш музыкальный клуб». 17.20 «Это вы можете». 18.00 Новости (с сурдопереводом). 18.20 «Как добиться успеха?» 18.35 «Межгосударственный телеканал «Останкино» представляет: «Свои и чужие». 18.55 «Про Джыртдана-великана». Мультфильм. 1-я и 2-я серии. 19.15 «Человек и закон». 19.45 «Поле чудес». 20.40 Спокойной ночи, малыши! 20.55 Реклама. 21.00 Новости. 21.25 «Человек недели». 21.40 «КТВ-I и канал «Франс интернасиональ» представляют. Премьера художественного фильма «Заложница по ошибке» из сериала «Наварро» (Франция). 23.15 «Репортаж ни о чем».

«ВИД» представляет:

23.30 «Политбюро». 00.35 «Музобоз». 01.15 Площадка «Обоза». «Я почти знаменит». В перерыве (24.00) — Новости. 02.15 «Пресс-экспресс».

«ДУБЛЬ IV»

РОССИЙСКОЕ ТЕЛЕВИДЕНИЕ

8.25 Время деловых людей. 8.55 Так и живем. «По фене ботаешь?» 9.25 Ура! Каникулы! Мультфильм. 10.35 «В мире животных». 11.35 Программа «03». 12.05 Многосерийный художественный телефильм «Санта-Барбара». 147-я серия. 12.55 Досуг. «ТВ-ателье». 13.10 «Рек-тайм». 13.40 «Крестьянский вопрос». 14.05 «Ижица». 14.35 «Экзотика». 15.35 Телебиржа. 16.05 Там-там-новости. 16.20 Студия «Рост». «Поздравляем дядю Степу». Часть 2-я. 16.50 «На ближнем пограничье». 17.05 «Минарет». 17.20 «Господа - товарищи». 17.40 Парламентский вестник.

18.00 — 18.25

ТУРЕЦКОЕ ТЕЛЕВИДЕНИЕ

РОССИЙСКОЕ ТЕЛЕВИДЕНИЕ

18.25 Дисней по пятницам. «Сослан на планету Земля». Художественный фильм.

19.15 — 22.25

ТУРЕЦКОЕ ТЕЛЕВИДЕНИЕ

РОССИЙСКОЕ ТЕЛЕВИДЕНИЕ

22.25 «К-2» представляет: «Медиа». 23.20 Премьера телеэкрана. «Смерть Деторобa». Художественный фильм (Польша).

СУББОТА

27 МАРТА

УзТВ I

7.00 «Ассалому алайкум». 8.00 Международные новости. 8.10 «Пусть он останется с нами». Художественный фильм. 9.15 «Алифбо сабоклари». 9.45 Школа молодого спортсмена. 1. Шахматная школа. 2. Борьба по бухарским правилам. 10.35 Для детей. «Табиат шайдодари». 11.05 Концерт оркестра народных инструментов им. Дони Закирова. 11.35 «Сихат-саломатлик» («Здоровье»). 12.20 Мультфильм.

18.00 Мультфильмы. 18.15 «Песня-песенка». 19.00 «Узбекистон» (рус.). 19.20 «Из поэтической тетради». 19.30 Студия «Ёшлик». «18-га кирмаган ким бор?» 20.30 «Туркистон». Информационный выпуск. 21.00 «Махабхарата». Телевизионный многосерийный художественный видеофильм. 9-я серия (Индия). 21.45 К международному дню театра. «Театр в моей жизни».

УзТВ II

17.00 ПОКАЗЫВАЕТ АШГАБАТ

«ОРБИТА IV»

6.50 Утренняя гимнастика. 7.00 «Пресс-экспресс». 7.10 «Субботнее утро делового человека». 7.55 Новости. 8.35 «Спорт-шанс». 9.05 «Марафон-15» — малышам. 9.35 «Бумеранг». 10.05 «Автограф по субботам». 10.35 «ЭКО». Экологическое обозрение. 10.50 Премьера короткометражного телевизионного художественного фильма «Реликвия». 11.20 «Медицина для тебя». 12.00 «Максима». 12.35 «Азбука собственника». 12.45 Премьера телефильма «Красный космос». Фильм 7-й — «Наш «Шаттл» — «Буран». 13.15 Театральные встречи. «Из дальних странствий возвратясь...» 14.15 «Технодром». 14.25 «Центральный экспресс». Европейский телевизионный журнал. 15.00 Новости. 15.20 Мультфильм. «Ну, погоди!» Выпуски 13-й и 14-й. (К 25-летнему юбилею). 15.45 «В мире животных». 16.35 «Оба-На-Угол»шоу. 17.05 «Красный квадрат». 17.45 Волейбол. Чемпионат России. Мужчины. Матч за 3-е место. «Динамо» (Московская обл.) — «Самотлор» (Нижневартовск). 18.30 В. Девятов в программе: «Россия в песне, музыке, танце». 18.50 «Двенадцать разгневанных мужчин». А. Ширвиндт и М. Державин. 19.50 Премьера художественного фильма «Семь мертвых детективов» из телесериала «Майк Хаммер». 3-я серия 20.40 Спокойной ночи, малыши! 20.55 Реклама. 21.00 Новости. 21.25 «Коламбия пикчерс» представляет. Премьера телевизионного художественного фильма «Кентервильское привидение». 1-я серия (Великобритания). 22.20 «Пресс-экспресс». 22.35 «Белоснежка и семь гномов». Эльдар Рязанов беседует с Владимиром Молчановым. 23.10 «Под знаком Зодиака. Овен». В перерыве (24.00) — Новости. 01.15 «Сно-видение». Развлекательная шоу-программа.

«ДУБЛЬ IV»

РОССИЙСКОЕ ТЕЛЕВИДЕНИЕ

8.25 «Свой взгляд на мир». 8.50 Мульти-пульти. 9.00 «Формула-730». 9.30 Студия «Рост». «Наш Ералаш».

10.00 — 11.20

МЕЖДУНАРОДНЫЙ ТЕЛЕКАНАЛ «УЗБЕКИСТОН»

11.20 «Автомобиль, скрипка и собака Клякса». Художественный фильм.

12.55 — 16.10

МЕЖДУНАРОДНЫЙ ТЕЛЕКАНАЛ «УЗБЕКИСТОН»

16.10 «Елена Прекрасная». Художник-модельер Е. Пелевина. 16.40 «Золотая шпора». 17.10 «Пилигрим». Российское бюро путешествий.

18.00 — 20.25

ТУРЕЦКОЕ ТЕЛЕВИДЕНИЕ

РОССИЙСКОЕ ТЕЛЕВИДЕНИЕ

20.25 «Катала». Художественный фильм. 21.45 Мультфильм для взрослых.

22.20 — 24.00

ТУРЕЦКОЕ ТЕЛЕВИДЕНИЕ

РОССИЙСКОЕ ТЕЛЕВИДЕНИЕ

24.00 «Виниловые джунгли». 00.30 Ночной сеанс. «Не болит голова у дятла». Художественный фильм.

ВОСКРЕСЕНЬЕ

28 МАРТА

УзТВ I

7.00 «Память». Садыр Зиявуддинов. 8.00 «Туркистон». 8.30 «Махабхарата». Телевизионный многосерийный художественный видеофильм. 8-я и 9-я серии. 10.00 «Узбекистан спортивный». 10.20 Английский язык. 10.50 «Светофор». Соревнование юных автоинспекторов. 11.50 «Народное творчество». Кодир бахши Рахим-углы. 12.35 «Инсон ва замин». 13.35 Футбол. Чемпионат Узбекистана «Навбахор» (Наманган) — «Бинокор-Пахтакор-79».

18.00 Для юношества «Уйла! Изла! Топ!» 19.00 «Узбекистон» (рус.) 19.20 «Кадрият» («Человечность»). Ризамат-ота Мусамухамедов. 19.50 Международные спортивные новости. 20.00 «Утганлар ёди бу». Литературная передача. 20.30 «Узбекистон». 21.00 «Булоклар куз очганда». Сурхандарьинская область. 22.00 «Дуэль под чинарой». Художественный фильм.

УзТВ II

ПОКАЗЫВАЕТ БИШКЕК

«ОРБИТА IV»

5.55 «Час силы духа». 6.55 Новости. 7.30 Утренняя гимнастика. 7.45 Тираж «Спортлото». 8.00 «Центр». 8.30 «С утра пораньше». 9.00 «Пока все дома». 9.30 «Утренняя звезда». 10.20 «Военное ревю». 11.00 «Мир на досуге». 11.45 Премьера телевизионного многосерийного фильма для детей «Приключения Черного Красавчика». 12.10 «Марафон-15». 13.00 Премьера многосерийного мультфильма «Пиф и Геркулес». Премьера многосерийного документального фильма «Подводная одиссея команды Кусто». 14.00 Новости. 14.20 «Не улетай, любовь». Поет Ирина Аллегрова. 14.30 Премьера мультфильмов «Каспер и его друзья» (Англия), «Настоящие охотники за привидениями» (США). 15.30 «Клуб путешественников». 16.20 «Диалог в «Прямом эфире». 17.00 «Панорама». Еженедельная международная программа. 17.45 Новости (с сурдопереводом). 18.05 «Променад в Мариинском». 19.00 Впервые на телеэкране. Художественный фильм «Разыскивается опасный преступник». 20.55 Реклама. 21.00 «Итоги». 21.50 Теннис. Кубок Дэвиса. Сборная России — Сборная Германии. Передача из спорткомплекса «Олимпийский». 22.50 «Невский проспект». Телефильм. 23.00 Новости. 23.15 «Маркиз де Сад и Анжелика шутят». 23.55 Впервые на телеэкране. Художественный фильм «Мужское дело» (Франция).

«ДУБЛЬ IV»

РОССИЙСКОЕ ТЕЛЕВИДЕНИЕ

7.25 Мульти-пульти. 7.30 Баскетбольное обозрение. 8.00 «Наш сад». 8.30 Студия «Рост». «Клуб-Т». 9.00 Кипрас Мажейка. «Репортажи из Малой Европы». 9.30 «Непознанная Вселенная».

10.00 — 14.15

МЕЖДУНАРОДНЫЙ ТЕЛЕКАНАЛ «УЗБЕКИСТОН»

14.15 «Звездный дождь». Музыкальная программа. 15.15 «Белая ворона». 16.00 Волшебный мир Диснея. «Новые приключения Винни-Пуха», «Черный плащ». 16.50 «Праздник каждый день».

17.00 — 17.25

ТУРЕЦКОЕ ТЕЛЕВИДЕНИЕ

РОССИЙСКОЕ ТЕЛЕВИДЕНИЕ

17.25 Кинотеатр Си-би-эс. «Папа, который все бросил». Художественный фильм. 19.10 «Познер и Донахью». 19.40 Парламентский вестник. 19.55 Фильм-премьера. 20.10 «Изабель». Развлекательная викторина.

21.00—24.00

ТУРЕЦКОЕ ТЕЛЕВИДЕНИЕ

Учредитель: ЖУРНАЛИСТСКИЙ КОЛЛЕКТИВ «ПРАВДЫ ВОСТОКА»

Главный редактор Р. А. САФАРОВ.

Редакция рукописей не рецензирует и не возвращает.

Мнения авторов публикуемых материалов могут не отражать позицию редакции.

НАШ АДРЕС: 700000, Ташкент, ГСП, ул. Ленинградская, 32.

ТЕЛЕФОН для справок: 33-15-20.

РЕКЛАМА, ОБЪЯВЛЕНИЯ:

Телефоны — 33-58-90, 32-54-72.

4-й этаж, ком. 440.

Выходит 3 раза в неделю.
Индекс 64572
Способ печати — офсетный, формат А-2 объем 2 п. л.
Время подписания в печать по графику 21.00.
Номер подписан в 22:30

Типография издательско-полиграфического концерна «Шарк» Республики Узбекистан.

Тираж 94.885 Заказ Г-116 1 2 3 4 5 6