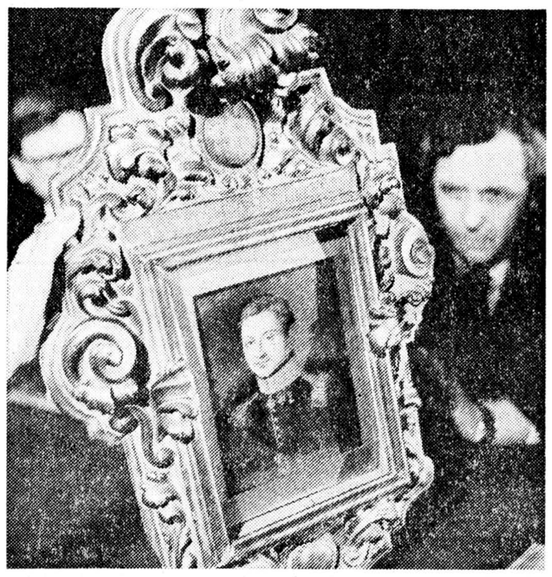

ДАРЫ ПОТОМКА ДЕКАБРИСТОВ

В Советском фонде культуры генеральный секретарь Европейской ассоциации социальных работников Андрей Владимирович Муравьев-Апостол подарил ценные семейные реликвии — портрет декабриста Сергея Муравьева-Апостола, медали, ордена и письменный прибор работы Фаберже.

Потомок декабристов со своей супругой Элен побывает в Ленинграде, посетит бывшее родовое поместье в Киеве.

На снимках: Андрей Владимирович с супругой Элен; портрет декабриста Сергея Муравьева-Апостола.

Фото Ю. ИНЯКИНА.

Слухи и факты

Чем занят Бесков?

После шумной истории, когда правление футбольного клуба «Динамо» (Москва) минувшей осенью решило назначить главным тренером команды Константина Бескова, и последовавшим за этим протестом самих игроков многих любителей спорта волнует сегодня вопрос: «А чем занят Константин Бесков?» Наш корреспондент беседует с известным футбольным специалистом.

— Возможность моего прихода в московское «Динамо» сейчас исключена. Объяснять причины такого поворота событий вряд ли нужно...

— «Известия» в ноябре прошлого года писали о том, что вы принимаете деятельное участие в становлении нового московского клуба «Асмарал»...

— Да, в прошлом сезоне я консультировал эту команду, которую тренирует Владимир Федотов. Футбольные болельщики знают о ее победе во второй лиге и выходе в буферную зону. Я с удовольствием помогаю этой команде, где есть немало молодых способных игроков, в основном коренных москвичей. Сейчас они готовятся в футбольном манеже «Спартак» к новому сезону. «Асмарал» провел тренировочные контрольные встречи с основным составом московского «Локомотива» и молодежным «Спартаком». Обе выиграл — соответственно 4 : 1 и 5 : 0.

— А как насчет приглашения в «Асмарал» известных мастеров?

— Два-три таких игрока команде понадобятся. Но пока реальные фамилии называть рано.

— Не было ли у вас желания самому возглавить «Асмарал»?

— Идея довести никому не известную команду до высшей лиги — мне по душе. Буду помогать ей расти. Мог бы я стать главным тренером «Асмарала»? Пока на этот вопрос нет ответа.

А. ПЕТРОВ.

береженого бог бережет

Давно замечено: последствия многих преступлений против личности, разного рода экстремальных ситуаций, возникающих дома, на работе, в общественном транспорте, на улице, могли бы быть гораздо менее тяжкими, если бы каждый из нас знал элементарные, не требующие долгих тренировок и больших усилий правила личной безопасности, самозащиты и самообороны, был бы внутренне готов к неприятностям, коль скоро они периодически возникают. В том, что такие знания необходимы, убеждает криминальная статистика, в которой глава «покушение на личность» занимает одно из главных мест.

Открывая новую рубрику, «Известия» ни в коей мере не стараются нагнетать страсти, призывать кого-либо к «сверхбдительности» или жизни в постоянном ожидании опасности. Разумеется, наши советы не дают абсолютной гарантии безопасности. Но ведь бережного, по народной мудрости, и бог бережет. Автор рубрики — 36-летний президент Советской ассоциации восточных единоборств, мастер каратэ-до и знаток самых разнообразных способов самозащиты Илья Гульев, который в течение 20 лет занимается вопросами безопасности для всех.

1. «ЗДРАВСТВУЙТЕ, НАС НЕТ ДОМА...»

Советы о том, как обеспечить безопасность у себя же дома, относятся к прописным истинам. Но многие, как выясняется, совершенно не знают их.

Простейший пример. Одинокая женщина ждет гостей, которые приедут «с минуты на минуту». Звонок в дверь, и хозяйка, не посмотрев в глазок, не спросив «кто там?», бросается открывать замки. Иной раз на пороге могут оказаться и гости незваные. И тогда уж вряд ли таким банальным будет выглядеть правило: никогда не открывать дверь незнакомым людям, не установив прежде, кто именно и зачем пожаловал. Даже если ваш визитер телевизионный мастер или страховой агент, пришедшие по вызову, попытайтесь увидеть их удостоверяющие документы — либо через дверной глазок, либо через полуоткрытую дверь на цепочке. Кстати, в последнем случае лучше стоять под защитой двери, не пытаясь показывать лицо в образовавшемся проеме. Если же и после этих превентивных мер у вас останутся сомнения, то можно, узнав телефон конторы, откуда представляется специалист, позвонить туда и выяснить, по какому адресу направился названный мастер. Наконец, вы впускаете в дом незнакомого человека. В ходе разговора с ним дайте понять, что с минуты на минуту придет муж, подруга, что вы не одиноки. Не следует оставлять на виду у случайных посетителей ценные вещи, дорогие картины, шкатулки: все то, что может стать предметом последующих обсуждений того же мастера с другими людьми. Никто не гарантирует, что среди них не будет «наводчика» или квартирного вора.

Ну а как поступать в экстремальных, непредвиденных ситуациях, когда, скажем, вас срочно просят воспользоваться телефоном, дабы связаться со «скорой помощью» или милицией? Очень просто: звонить самой, не открывая двери в квартиру. Особо замечу: рядом с домашним телефоном у всех должны быть записаны номера участкового, ближайшего отделения дежурной части, больницы. В столь крупных городах, как Москва или Ленинград, набирать в критической ситуации сначала 02, а потом ждать, пока центральная диспетчерская сообщит о ЧП в «ваш» участок — значит проигрывать время.

И еще о телефоне. На ночь лучше всего ставить аппарат поближе к постели. Если вы надолго уезжаете из дома, следует отключить его или повернуть регулятор звонка на минимум — дабы за пределами квартиры нельзя было определить, что никто не берет трубку. Никогда не называйте номер телефона, а также свое имя и фамилию незнакомому человеку, который «ошибается номером».

Сейчас становится модным печатать личные визитные карточки, многие указывают в них все свои «координаты». Однако делать этого не стоит. Домашний адрес и телефон лучше приписать от руки, когда вы даете «визитку» человеку, бесспорно заслуживающему доверия, но никак не случайному знакомому. К советам этого же ряда относится и следующий: если вы одиноки, откажитесь от установки «персональных» табличек на двери, которые в сознании преступника являются приметой обеспеченного человека. Зная ваш адрес, имя, ему нетрудно установить и номер телефона, а значит, проверить, когда вас не бывает дома. К слову, в последнее время такого рода «услугу» квартирным ворам оказывают телефонные автоответчики, текст которых начинается: «Здравствуйте, нас нет дома...» Во всем мире автоответчики ставят в основном в служебных офисах. Дома американцы, к примеру, куда лучше осведомленные о способах личной безопасности, чем мы, предпочитают оставлять включенными радио и телевизоры (у них они не горят), закрывать перед уходом все окна шторами и не гасить по крайней мере в одной из комнат свет.

Илья ГУЛЬЕВ.

Рис. В. РОЗАНЦЕВА.

ТЕЛЕВИДЕНИЕ НА НЕДЕЛЮ

ПОНЕДЕЛЬНИК

14 января

Первая программа. 6.30 — «Утро» (120+30). 9.00 — «Контакт». 9.15 — Фильм «Спрут-4». 1-я серия (Италия). 11.00 — «Сказка на колесах». 11.15 — «Образ». 12.00 — ТСН. 12.15 — Играет гитарист М. Жироле. 15.00 — ТСН. 15.15 — Художественный фильм «Я научу вас мечтать». 16.40 — Детский час. 17.40 — «Вехи». В. О. Ключевский. 18.25 — Мы и экономика. 18.55 — «Контакт». 19.15 — «Спрут-4». 1-я серия. 21.00 — Время. 21.45 — П. И. Чайковский — 100 романсов. 22.00 — Спецвыпуск ТСН. 23.30 — «Матадор». 0.30 — ТСН.

НОЧНОЕ ТВ

0.45 — «Первая любовь». Художественный фильм. 2.00 — Эстрадный вернисаж.

Вторая программа. 8.00 — Утренняя гимнастика. 8.15, 9.25 — «Одною глиняною буквой». 8.35, 9.45 — Природоведение. 2-й класс. 8.55 — Итальянский язык. 10.05 — «В страну вулканов за зеленым голубем». 10.40 — История. 6-й класс. 11.05 — Здоровье. 11.35 — Хоккей. Товарищеская встреча. «Ванкувер Кэнакс» (Канада) — ЦСКА. 13.35 — «Гран-па». Художественный фильм. 15.00 — «Планета». 17.00 — «А как будете строить вы?» 17.35 — «Возвращение мастера». 18.40 — Коллаж. 18.45 — Хоккей. В перерыве (20.05) — «Спокойной ночи, малыши!» 21.00 — Время (с сурдопереводом). 21.45 — На сессии Верховного Совета СССР. 22.45 — «Без году неделя». Художественный фильм.

Московская программа. 7.00 — «2×2». 18.30 — Панорама Подмосковья. 19.30 и 21.45 — Добрый вечер, Москва! 20.45 — «Спокойной ночи, малыши!» 21.00 — Время.

Ленинградская программа. 14.35 — «Спрут-4». Премьера телевизионного шестисерийного художественного фильма 1-я серия (Италия). 16.20 — «Таушен». 16.50 — «Сюита для четырех труб». 17.20 — «Дрезден. Три страницы». 17.30 — Телестанция «Факт». 17.35 — «Приговоренные к гибели». — Добрый вечер, Москва! 20.45 — «Спокойной ночи, малыши!» 21.00 — Время

Ленинградская программа. 14.35 — «Спрут-4». Премьера телевизионного шестисерийного художественного фильма 1-я серия (Италия). 16.20 — «Таушен». 16.50 — «Сюита для четырех труб». 17.20 — «Дрезден. Три страницы». 17.30 — Телестанция «Факт». 17.35 — «Приговоренные к гибели». 17.50 — Концерт. 18.10 — Мультфильм. 18.20 — «Зара Долуханова». Фильм-концерт. 19.10 — Гражданин и закон. 20.10 — Телестанция «Факт». 20.30 — «Большой фестиваль». 20.45 — «Спорт, спорт, спорт». 21.00 — Время. 21.45 — «600 секунд». 21.55, 22.10 — Реклама. 22.00 — Ленсовет — прямой эфир. 22.15 — Пятое колесо. В перерыве — телестанция «Факт». 0.40 — «Красный цвет папоротника». Фильм. 1-я серия.

ВТОРНИК

15 января

Первая программа. 6.30 — «Утро», (120+30). 9.00 — По сводкам МВД. 9.15 — «Спрут-4». 2-я серия. 10.55 — «Ну, погоди!». 11.00 — Детский час (с уроком немецкого языка). 12.00 — ТСН. 12.15 — Концерт. 15.00 — ТСН. 15.15 — Телевизионный двадцатисерийный художественный фильм «Больница на окраине города». 1-я серия. 16.05 — «Ичкерия — песнь моя!» 16.40 — Мультфильм. 16.50 — «Преодоление». 17.40 — Детский музыкальный клуб. 18.20 — Политические диалоги. 19.05 — По сводкам МВД. 19.20 — «Спрут-4». 2-я серия. 21.00 — Время. 21.45 — «ВиД» представляет: «Поле чудес». 22.30 — «Слово». 0.15 — ТСН.

НОЧНОЕ ТВ

0.30 — «Доченька». Художественный фильм. 1-я серия. 1.45 — «Играй, гармонь!» Часть 1-я.

Вторая программа. 8.00 — Утренняя гимнастика. 8.15 — «Волшебный край! Очей отрада!» 8.35, 9.35 — География. 8-й класс. В. В. Докучаев. 9.05 — Французский язык. 1-й год обучения. 10.05 — Французский язык. 2-й год обучения. 10.35, 11.35 — География. 7-й класс. 11.05 — Мама, папа и я. 12.05 — «Без году неделя». Художественный фильм. 13.15 — Ритмическая гимнастика. 13.45 — «Гуси-лебеди». 14.05 — Концерт. 17.00 — С. Прокофьев — Концерт № 1 для фортепьяно с оркестром. 17.20 — Ритмическая гимнастика. 17.50 — «Наследник». 18.25 — «Российские предприниматели». Савва Морозов. Передача 1-я. 19.10 — Парламентский вестник России. 19.25 — Телевизионный музыкальный абонемент. 20.00 — «Спокойной ночи, малыши!» 20.15 — Телестудии городов РСФСР. 20.45 — «Запомни песню!» 21.00 — Время (с сурдопереводом). 21.45 — На сессии Верховного Совета СССР. 22.45 — «Не сошлись характерами». Художественный фильм.

Московская программа. 18.30 — Панорама Подмосковья. 19.30, 21.45 — Добрый вечер, Москва! 20.45 — «Спокойной ночи, малыши!» 21.00 — Время.

Ленинградская программа. 8.05 — «Верховина». 8.25 — «Встречи на арене». Фильм-концерт. 9.05 — Химия. 9-й класс. Горение и взрывы. 9.35 — История. ПТУ. 10.05 — Математика. 11-й класс. 10.30 — Литература. ПТУ. Н. А. Некрасов. 11.00 — «Красный цвет папоротника». 1-я серия. 12.05 — «Павел Филонов в воспоминаниях современников». 13.25 — «Нунча». Фильм-балет. 13.55 — «Вызываем кинолога с собакой». 14.35 — ТТЦ «Лира». «Петрополь». 16.25 — «Живые струны». 17.00 — Литература. 9-й класс. 17.30 — Телестанция «Факт». 17.35 — Документальный телефильм. 18.05 — Мультфильм. 18.15 — «Развод по-хивински». Фильм-концерт. 18.45 — «Человек на земле». 20.10 — Телестанция «Факт». 20.30 — «Большой фестиваль». 20.45 — «Спорт, спорт, спорт». 21.00 — Время. 21.45 — «600 секунд». 21.55, 22.10 — Реклама. 22.00 — Ленсовет — прямой эфир. 22.15 — Актуальное интервью. 22.25 — «Импровизация». 23.35 — «Два слова в письме». 0.20 — Телестанция «Факт». 0.30 — «Красный цвет папоротника». 2-я серия.

СРЕДА

16 января

Первая программа. 6.30 — «Утро», (120+30). 9.00 — Актуальный репортаж. 9.15 — «Спрут-4». 3-я серия. 10.55 — «Степа-моряк». 11.20 — Детский музыкальный клуб. 12.00 — ТСН. 12.15 — «Слово». 15.00 — ТСН. 15.15 — «Больница на окраине города». 2-я серия. 16.10 — Играет Ю. Слесарев (фортепьяно). 16.25 — Мультфильм. 16.35 — Детский час (с уроком английского языка). 17.35 — «Мурад Кажлаев. Ритмы и годы». 18.40 — «Улица «Правды». Телеочерк. 19.20 — «Спрут-4». 3-я серия. 21.00 — Время. 21.45 — «Фиалки по средам, или Не боги горшки обжигают?» 22.30 — Фестивали. Конкурсы. Концерты 23.30 — «Варлам Шаламов. Несколько моих жизней». 0.20 — ТСН.

НОЧНОЕ ТВ

0.35 — «Доченька». 2-я серия. 2.00 — «Играй, гармонь!» Часть 2-я.

Вторая программа. 8.00 — Утренняя гимнастика. 8.15 — «Адам и Марыля». 8.35 и 9.35 — Основы информатики и вычислительной техники. 9.05 — Немецкий язык. 1-й год обучения. 10.05 — Немецкий язык. 2-й год обучения. 10.35 — Общая биология. 10-й класс. 11.05 — Наш сад. 11.35 — Хоккей. Товарищеская встреча. «Квебек нордикс» (Канада) — «Динамо» (Москва) 13.35 — «Не сошлись характерами». Художественный фильм. 14.55 — «По ту сторону жизни». 15.15 — Телевизионный музыкальный абонемент. 17.00 — Документальный экран России. 18.20 — Концерт народной артистки РСФСР Г. Писаренко. 18.40 — Коллаж. 18.45 — Хоккей. Товарищеская встреча. «Кребек нордикс» (Канада) — «Динамо» (Москва). В перерыве (20.05) — «Спокойной ночи, малыши!» 21.00 — Время (с сурдопереводом). 21.45 — На сессии Верховного Совета СССР. 22.45 — Телефильм. 0.35 — Баскетбол.

Московская программа. 7.00 — «2×2». 18.30 — «Панорама Подмосковья». 19.30 и 21.45 — Добрый вечер, Москва! 20.45 — «Спокойной ночи, малыши!» 21.00 — Время.

Ленинградская программа. 8.05 — «Все станет танцем». Фильм-концерт. 9.05 — Астрономия. 11-й класс. 9.35 — «Пруанста, кукушек и кукушат». 10.05 — Литература. 5-й класс. 10.25 — «Интерпретация. А. Н. Скрябин». 10.50 — «Красный цвет папоротника». 2-я серия. 11.55 — «Романса трепетные звуки». 13.10 — Документальный телефильм. 13.55 — «Ленинградская консерватория». 15.10 — Документальный телефильм. 15.35 — «Незнакомка». Фильм-балет. 16.40 — «Человек слова». Короткометражный художественный телефильм. 17.00 — История. 6-й класс. 17.20 — Мультфильм. 17.30 — Телестанция «Факт». 17.35 — «Здесь были отдыхающие, или Путь на пользу». 18.05 — «Шведская спичка». Художественный фильм. 19.05 — «По страницам любимых опер». 20.10 — Телестанция «Факт». 20.30 — «Большой фестиваль». 20.45 — «Спорт, спорт, спорт». 21.00 — Время. 21.45 — «600 секунд». 21.55, 22.10 — Реклама. 22.00 — Слово депутатам Ленобласовета. 22.15 — «Встречи с Японией». Встреча 1-я. 22.45 — Волейбол. Кубок обладателей кубков. «Автомобилист» — «Евростиль» (Италия). В перерыве — Телестанция «Факт». 0.25 — «Телеэффект». 0.35 — «Красный цвет папоротника». 3-я серия.

ЧЕТВЕРГ

17 января

Первая программа. 6.30 — «Утро». (120+30). 9.00 — Деловой курьер. 9.15 — «Спрут-4». 4-я серия. 11.00 — Детский час (с уроком английского языка). 12.00 — ТСН. 12.15 — Фестивали. Конкурсы. Концерты. 15.00 — ТСН. 15.15 — «Больница на окраине города». 3-я серия. 16.05 — К 130-летию со дня рождения В. Андреева. Из антологии произведений для оркестра народных инструментов. Передача 1-я. 16.55 — Фильм — детям. «Сказка о волшебном бисере». 1-я серия. 18.00 — «...До шестнадцати и старше». 18.45 — К итогам чемпионата мира по шахматам. 19.15 — «Спрут-4». 4-я серия. 21.00 — Время. 21.45 — «Песня-90». Заключительный вечер 20-го Всесоюзного телевизионного фестиваля. Часть 1-я. 23.40 — «Близкая пустошь». 0.40 — ТСН.

НОЧНОЕ ТВ

0.55 — «Красавец мужчина». Художественный фильм. 1-я серия. 2.00 — Концерт Президентского оркестра морской пехоты США.

Вторая программа. 8.00 — Утренняя гимнастика. 8.15, 9.25 — «Алексей Саврасов». 8.35, 9.45 — Природоведение. 5-й класс. 8.55 — Испанский язык. 1-й год обучения. 10.05 — Испанский язык. 2-й год обучения. 10.35, 11.35 — Биология. 8-й класс. 11.05 — Русская речь. 12.05 — Документальный фильм. 13.55 — Телестудии городов РСФСР. 14.25 — Документальный экран России. 15.45 — Ритмическая гимнастика. 17.00 — «Крылья Отчизны». Фильм 1-й. 18.00 — «С любовью к народной песне». 18.40 — «Российские предприниматели». Константин Алексеев (Станиславский). Передача 2-я. 19.15 — Парламентский вестник России. 19.30 — Ритмическая гимнастика. 20.00 — «Спокойной ночи, малыши!» 20.15 — Литературные чтения. С. Есенин — «Анна Снегина». 21.00 — Время (с сурдопереводом). 21.45 — На сессии Верховного Совета СССР. 22.45 — «Бывает же...» Художественный фильм. 23.50 — Фехтование.

Московская программа. 7.00 — «2×2». 18.30 — Панорама Подмосковья. 19.30, 21.45 — Добрый вечер, Москва! 20.45 — «Спокойной ночи, малыши!» 21.00 — Время.

Ленинградская программа. 8.05 — «Таушен». 8.35 — «Сюита для четырех труб». 9.05 — Природоведение. 5-й класс. 9.20 — «Приговоренные к гибели». 9.35, 10.35 — Физика. ПТУ. 10.05 — Химия. 11-й класс. 11.05 — «Красный цвет папоротника». 3-я серия. 12.10 — «Здесь были отдыхающие, или Путь на пользу». 12.40 — «Все станет танцем». Фильм-концерт. 13.40 — «Мясные ряды». 14.25 — «Раймонды многоликий образ». Фильм-балет. 14.55 — «Верховина». 15.15 — «Встречи на арене». Фильм-концерт. 15.55 — «Телеграммы, телеграммы, телеграммы». 16.50 — Литература. 6-й класс. 17.10 — «...И станете счастливыми». 17.30 — Телестанция «Факт». 17.35 — «Песни любви». Фильм-концерт. 18.10 — Мультфильм. 18.20 — «Карнавал». Фильм-балет. 18.50 — Встречи с Японией. Встреча 2-я. 20.10 — Телестанция «Факт». 20.30 — «Большой фестиваль». 20.45 — «Спорт, спорт, спорт». 21.00 — Время. 21.45 — «600 секунд». 21.55, 22.10 — Реклама. 22.00 — Ленсовет — прямой эфир. 22.15 — Пятое колесо. В перерыве — телестанция «Факт». 0.40 — «Красный цвет папоротника». 4-я серия.

ПЯТНИЦА

18 января

Первая программа. 6.30 — «Утро», (120+30). 9.00 — Мультфильм. 9.15 — «Спрут-4». 5-я серия. 10.50 — Казачьи напевы. 11.15 — «...До шестнадцати и старше». 12.00 — ТСН. 12.15 — «Фиалки по средам, или Не боги горшки обжигают?» 15.00 — ТСН. 15.15 — «Больница на окраине города». 4-я серия. 16.05 — «Если вам за...» 16.50 — Фильм — детям. «Сказка о волшебном бисере». 2-я серия. 17.55 — Кинофестиваль «Приз зрительских симпатий». 18.20 — «Босоножка и ее друзья». 18.40 — Наш сад. 19.10 — Программа «ВиД». 19.25 — «Спрут-4». 5-я серия. 21.00 — Время. 21.45 — Программа «ВиД». В перерыве (0.00) — ТСН.

НОЧНОЕ ТВ

1.00 — «Красавец мужчина». 2-я серия. 2.00 — Поет В. Пономарева.

Вторая программа. 8.00 — Утренняя гимнастика. 8.15 — «Я бью войну! (Художник В. В. Верещагин)». 8.35, 9.35 — Музыка. 7-й класс. 9.05 — Английский язык. 1-й год обучения. 10.05 — Английский язык. 2-й год обучения. 10.35, 11.35 — Физика. 8-й класс. 11.05 — «Бурда моден предлагает...» 12.05 — «Бывает же...» Художественный фильм. 13.10 — «Не стреляйте в музыканта...». 13.40 — Л. Бетховен — Две сонаты для виолончели и фортепьяно. 17.00 — «Крылья Отчизны». Фильм 2-й. 17.55 — На концертах В. Ашкенази. 18.55 — Времена года. 19.55 — Коллаж. 20.00 — «Спокойной ночи, малыши!» 20.15 — «Десятуха». 20.45 — Спорт для всех. 21.00 — Время (с сурдопереводом). 21.45 — «Иллюзион». «Потомок Чингисхана». Фильм.

Московская программа. 7.00 — «2×2». 18.30 — «Панорама Подмосковья». 19.30 и 21.45 — Добрый вечер, Москва! 20.45 — «Спокойной ночи, малыши!» 21.00 — Время.

Образовательная программа. 19.00 — Школьный час. Литература. Биология. 19.50 — Русская речь. 20.20 — Разминка для эрудитов 21.05 — Английский язык. 1-й год обучения. 21.35 — Английский язык. 2-й год обучения. 22.05 — Школа общения с ребенком. Передача 12-я. 22.35 — Грани прекрасного.

Ленинградская программа. 8.05 — «Телеграммы, телеграммы, телеграммы». 9.05 — История. 10-й класс. 9.35 — «Карнавал». Фильм-балет. 10.05 — Литература. 11-й класс. 10.35 — «Песни любви». Фильм-концерт. 11.10 — «...И станете счастливыми». 11.30 — «Красный цвет папоротника». 4-я серия. 12.40 — «С ярмарки». 13.05 — «Агриппина Ваганова». 14.10 — «Личность начинается с детства». 14.40 — «Дядя Ваня». Телефильм-спектакль. 1-я и 2-я серии. 17.30 — Телестанция «Факт». 17.35 — «Зимнее утро». Художественный фильм. 19.05 — «О друзьях-товарищах». Фильм-концерт. 20.10 — Телестанция «Факт». 20.30 — «Большой фестиваль». 20.45 — «Спорт, спорт, спорт». 21.00 — Время. 21.45 — «600 секунд». 21.55, 22.10 — Реклама. 22.00 — Ленсовет — прямой эфир. 22.15 — Актуальное интервью. 22.25 — ТТЦ «Лира». «Телеафиша». 22.50 — Встречи с Японией. Встреча 3-я. «Народная феерия». 23.10 — «Когда мы состаримся». Художественный фильм. 0.45 — «Телестанция «Факт». 0.55 — «Дядя Ваня». Телефильм-спектакль. 1-я и 2-я серии.

СУББОТА

19 января

Первая программа. 6.30 — «Сохрани и передай». 7.15 — Спорт для всех. 7.30 — Ритмическая гимнастика. 8.00 — Утренняя развлекательная программа. 8.30 — Наш сад. 9.00 — ТСН. 9.15 — «Спрут-4». 6-я серия. 11.05 — «Бурда моден» предлагает...» 11.35 — «Сказка о Снегурочке». 11.45 — Фильмы режиссера Я. Фрида «Благочестивая Марта». 1-я и 2-я серии. 14.00 — «Ландшафты Земли». 2-я серия. 15.00 — ТСН. 15.15 — «Политические диалоги». 16.30 — В мире сказок и приключений. Художественный фильм «Приключения в городе, которого нет». 18.00 — Международная панорама. 18.45 — Мультфильм. 19.05 — «Спрут-4». 6-я серия. 21.00 — Время. 21.45 — «Он и она...» 23.00 — «Песня-90». Заключительный вечер 20-го Всесоюзного телевизионного фестиваля. Часть 2-я. В перерыве (0.00) — ТСН.

НОЧНОЕ ТВ

1.55 — «Собачье сердце». Художественный фильм. 1-я серия. 3.00 — Джазовые портреты. А. Бабий.

Вторая программа. 8.00 — Утренняя гимнастика. 8.15 — Мультфильм. 8.30 — Выступление греческого ансамбля «Эос». 9.00 — «Содружество». 12.30 — Фильмы режиссера К. Лаврентьева. «Сотворение хлеба». 13.55 — Русская речь. 14.30 — Плюс одиннадцать. Программа Российского телевидения. 16.00 — «Четвертое измерение». 17.00 — Теледискотека передачи «50×50». 18.00 — «Крылья Отчизны». Фильм 3-й. 18.55 — Поет З. Сахабеева. 19.25 — Коллаж. 19.30 — Парламентский вестник России. 19.45 — «Спокойной ночи, малыши!» 20.00 — Футбол. Международный юношеский турнир памяти В. А. Гранаткина. Сборная СССР-1 — сборная ФРГ. 2-й тайм. 20.50 — «Ялта-91». 21.00 — Время (с сурдопереводом) 21.45 — «Трое в лодке, не считая собаки». Художественный фильм. 1-я и 2-я серии. 23.50 — Фехтование. Международный турнир «Московская сабля». 0.20 — Концерт в Смольном соборе.

Московская программа. 7.00 — «2×2». 19.30, 21.45 — Добрый вечер, Москва! 20.45 — «Спокойной ночи, малыши!» 21.00 — Время.

Образовательная программа. 9.00 — Разминка для эрудитов. 9.50 — Испанский язык. 1-й год обучения. 10.25 — Здоровье. 10.55 — Детский сеанс. 11.40 — Школа общения с ребенком. Передача 13-я. 12.15 — Детский час (с уроком французского языка). 13.15 — Грани прекрасного. 14.05 — Немецкий язык. 1-й год обучения. 14.40 — Профессия — коммерсант. Передача 53-я. 15.10 — «В объективе — Германия. Люнебургская пустошь». 16.10 — Французский язык. 1-й год обучения. 16.45 — Грани прекрасного. 17.45 — «Перспектива». 18.40 — Прогресс. 19.10 — Клуб путешественников. 20.10 — Английский язык. 1-й год обучения. 20.45 — Чтение с продолжением. 21.00 — «Берега». 3-я серия. 22.10 — Грани прекрасного.

Ленинградская программа. 9.00 — «Песни Э. Колмановского». Фильм-концерт. 9.50 — «Армуды». 10.00 — «Виват, Россия!» Телефильм-опера. 11.30 — Документальные телефильмы. 11.50 — «Топ-секрет». 12.25 — «Шведская спичка». Художественный фильм. 13.20 — «Весенние потешки». 14.05 — Документальные телефильмы. 15.05 — Мультфильм. 15.45 — «Сказка за сказкой». 16.15 — «Музыканты». 17.00 — Встречи с Японией. Встреча 4-я. 17.45 — «Апология отцов». Художественный фильм. 19.15 — Телестанция «Факт». 20.30 — «Большой фестиваль». 20.45 — «Экспресс-кино». 21.00 — Время. 21.45 — «600 секунд». 21.55 — «Музыкальный телефон». 22.10 — «Топ-секрет». 22.45 — «Телекурьер». 23.15 — ТТЦ «Лира». «Бессонница». 1.15 — «Виват, Россия!» Телефильм-опера.

ВОСКРЕСЕНЬЕ

20 января

Первая программа. 8.00 — ТСН. 8.15 — Ритмическая гимнастика. 8.45 — Тираж «Спортлото». 9.00 — С утра пораньше! 10.00 — На службе Отечеству 11.00 — Утренняя развлекательная программа. 11.30 — Клуб путешественников. 12.30 — Здоровье. 13.00 — Сельский час. 14.00 — «Облака нашего детства». 15.00 — ТСН. 15.15 — Концерт. 16.20 — Новое поколение выбирает. Шанс. 17.45 — Играет Московский государственный симфонический оркестр. 18.10 — «Уолт Дисней представляет...»

ВОСКРЕСНЫЙ КИНОЗАЛ

19.00 — Новости кино. 19.15 — Художественный фильм «Большой вальс» (США). 21.00 — Время. 21.45 — «Ника-90». 23.45 — ТСН.

НОЧНОЕ ТВ

0.00 — «Красота спасет мир». Всемирный конкурс красоты. 1.30 — «Собачье сердце». 2-я серия.

Вторая программа. 8.00 — На зарядку становись! 8.20 — Цирк! Цирк! Цирк! 9.00 — «Репортаж у края пропасти». 9.50 — В мастерской художника. Алексей Кузьмич. 10.00 — С. Губайдулина — «Слышу... умолкло...» Симфония в 12 частях. 10.40 — «Сибирь на экране». 10.50 — «Дядюшка Ау». Мультфильм. 1-я серия. 11.15 — «Бурда моден предлагает...» 12.05 — «Бывает же...» Художественный фильм. 13.10 — «Не стреляйте в музыканта...». 13.40 — Л. Бетховен — Две сонаты для виолончели и фортепьяно. 17.00 — «Крылья Отчизны». Фильм 2-й. 17.55 — На концертах В. Ашкенази. 18.55 — Времена года. 19.55 — Коллаж. 20.00 — «Спокойной ночи, малыши!» 20.15 — Педагогика для всех. 21.00 — Время (с сурдопереводом). 21.45 — Авторское телевидение

Московская программа. 7.00 — «2×2». 19.30, 21.45 — Добрый вечер, Москва! 20.45 — «Спокойной ночи, малыши!» 21.00 — Время.

Образовательная программа. 9.00 — Разминка для эрудитов. 9.50 — Испанский язык. 2-й год обучения. 10.25 — Мама, папа и я. Реоенку второй год. 11.00 — Детский сеанс. 11.45 — Грани прекрасного. 12.35 — Детский час 13.35 — Немецкий язык. 2-й год обучения. 14.10 — Времена года. 15.10 — Грани прекрасного. 16.30 — Французский язык. 2-й год ооучения. 17.05 — Мир денег Адама Смита. 17.45 — А. Адан — «Жизель». Спектакль 19.45 — Английский язык. 2-й год обучения. 20.20 — «Ландшафты Земли». 2-я серия 21.20 — Итальянский язык. 21.50 — Школа ообщения с ребенком. Передача 14-я. 22.20 — Чтение с продолжением. 22.30 — Грани прекрасного.

Ленинградская программа. 9.00 — В эфире «Русское видео». 12.00 — «День седьмой, или Воскресный лабиринт» 15.00 — «Телекурьер». (Повторение от 19 января). 15.30 — «Песенки белой зимы». 15.50 — Встречи с Японией. Встреча 5-я. 16.50 — «Забытый шедевр». Передача 2-я из цикла «Куранты». 17.10 — «Иван Васильевич меняет профессию». Художественный фильм. 18.40 — «Зебра». 20.10 — Телестанция «Факт». 20.30 — «Найди меня, или Серьезная игра для взрослых» 21.00 — Время. 21.45 — «Монитор». 22.45 — Воскресный пассаж. 23.45 — Мультфильмы для взрослых. 0.15 — «Глубокие родственники». Короткометражный художественный телефильм. 0.40 — «Ганна Главарри». Телефильм - опера.

Январская гроза в Подмосковье

В минувшие дни очередной сюрприз преподнесла москвичам погода. В канун старого Нового года температура в столице повышалась до 5 градусов тепла, ярко, почти по-весеннему, светило солнце, а на востоке Московской области прогремела неожиданная январская гроза.

К началу будущей недели в Москве погода вернется в нормальное «январское» состояние, температура понизится ночью до 10—15, днем до 5—10 градусов ниже 0, пройдет снег и на подмосковных дорогах возникнет гололедица. Однако маловероятно, чтобы это похолодание стало затяжным.

В Москве 12 января понижение температуры днем до 2—4 градусов мороза, ветер западный с переходом на северный, временами мокрый снег.

Период аномально теплой погоды на европейской территории страны подходит к концу. В выходные дни до 11—14 градусов мороза похолодает в Ленинграде, Вологде и Кирове, а в начале будущей недели понижение температуры охватит не только всю среднюю половину, но и южные районы, где ночью не исключены морозы до 10—15 градусов, днем до 5—10. Глубокий циклон, вызвавший сильные ветры в европейской части страны, переместится на восток и вызовет сильный порывистый ветер и продолжительные метели на юге Западной Сибири, в Красноярском крае и большинстве областей Казахстана. Густые туманы, которые достаточно редко «гостят» в Средней Азии, в ближайшие дни будут затруднять здесь работу транспорта.

А. ШУВАЛОВ,
научный сотрудник Гидрометцентра СССР.

ТВ — СУББОТА, 12 января

В СУББОТУ РАННИМ УТРОМ

Первая программа. 6.30 — Концерт. 7.00 — «Травяная западенка». 7.15 — Утренняя развлекательная программа. 7.45 — Здоровье. 8.15 — Спорт для всех. 8.30 — Ритмическая гимнастика. 9.00 — ТСН. 9.15 — «Николай Вавилов». 6-я серия. 10.45 — Песни Ю. Антонова. 11.25 — «Усть-Илимские авиаторы». 11.45 — Выступает «Бараондаза» — ансамбль с острова Хонсю. (Япония). 12.15 — Фильм. «Проповедь о милосердии». 13.20 — Концерт. 14.00 — Премьера научно - популярного фильма «Ландшафты земли». 15.00 — ТСН. 15.15 — «Политические диалоги». 16.10 — Художественный фильм «...И тогда я сказал — нет!..» 17.25 — Мультфильмы. 18.00 — Международная панорама. 18.45 — Фильмы режиссера Я. Фрида. «Летучая мышь». 1-я и 2-я серии. 21.00 — Время. 21.45 — «Любовь с первого взгляда». Развлекательная программа. Передача 1-я. 22.25 — Гала-концерт международного ТВ-фестиваля «Ступень к Парнасу». В перерыве (0.25) — ТСН.

НОЧНОЕ ТВ

2.10 — «Приморский бульвар». Фильм. 1-я серия.

Вторая программа. 8.00 — Утренняя гимнастика. 8.20 — «Артист цирка, или Сегодня и каждый вечер». 9.00 — Видеоканал «Содружество». 9.10, 11.15, 13.30, 16.15 — День телевидения Белоруссии. 12.00 — Встреча с председателем Комитета госбезопасности СССР В. А. Крючковым «Рекорд». Художественный фильм. 14.00 Телемост Краснодар — Мурманск — Москва. «Обсуждаем проект Конституции РСФСР». 17.00 — «Семья». 18.00 — «Кот в сапогах». Мультфильм. 18.20 — «Музыкальные представления». «Несколько эпизодов из жизни Роберта». 18.50 — Парламентский вестник России. 19.05 — Кинополицистика союзных республик. 20.00 — «Спокойной ночи, малыши!» 20.15 — Чемпионат мира по гольфу 20.45 — В.-А. Моцарт — Симфония № 15 соль мажор. 21.00 — Время (с сурдопереводом). 21.45 — «Остался профиль, кем-то оведенный...». 22.50 — «Старый Новый год». Художественный фильм. 1-я и 2-я серии.

**Московская программа.