DV

Mánudagur 10. júlí

SJÓNVARPIÐ

17.50 **Þvottabirnirnir** (Raccoons) (5). Bandarískur teiknimyndaflokkur. Leikraddir Hallur Helgason og Helga Sigríður Harðardóttir. Þýðandi Þorsteinn Þórhallsson.
18.15 **Litla vampíran** (The Little Vampire) (12). Sjónvarpsmyndaflokkur unninn í samvinnu Breta, Þjóðverja og Kanadamanna. Þýðandi Ólöf Pétursdóttir.
18.45 **Táknmálsfréttir.**
18.55 **Vistaskipti.** Bandarískur gamanmyndaflokkur. Þýðandi Ólöf Pétursdóttir.
19.20 **Ambátt** (Escrava Isaura). Brasilískur framhaldsmyndaflokkur. Þýðandi Sonja Diego.
19.50 **Tommi og Jenni.**
20.00 **Fréttir og veður.**
20.30 **Frettahaukar** (Lou Grant). Bandarískur myndaflokkur um líf og störf á dagblaði. Aðalhlutverk Ed Asner, Robert Walden, Linda Kelsey og Mason Adams. Þýðandi Gauti Kristmannsson.
21.20 **Úr fylgsnum fortíðar.** – Íslenskar uppfinningar. – Árni Björnsson þjóðháttafræðingur segir frá.
21.30 **Dýrkeypt hefnd** (The Fruit at the Bottom of the Bowl). Kanadísk/frönsk sjónvarpsmynd gerð eftir smásögu Ray Bradburys. Kokkálaður eiginmaður heimsækir friðil konu sinnar með skammbyssu í fórum sínum og hyggur á hefndir. Aðalhlutverk Robert Vaughn og Michael Ironside. Þýðandi Gauti Kristmannsson.
21.55 **Allt á fullu** (Completely Pouged). Breskur tónlistarþáttur með írsku rokksveitinni The Pouges á hljómleikaferð í Lundúnum. Þýðandi Veturliði Guðnason.
23.00 **Ellefufréttir og dagskrárlok.**

STÖÐ 2

16.45 **Santa Barbara.**
17.30 **Áskorunin.** The Cahallenge. Háskalegur bandarískur gervihnöttur lendir í Kyrrhafinu þrátt fyrir að áætlaður lendingarstaður hafi verið Atlantshafið. Bandaríkjamenn senda þegar skip til að hafa uppi á hnettinum en slíkt hið sama gerir óvinveitt þjóð frá Asíu. Aðalhlutverk: Darren McGavin, Broderick Crawford, James Whitmore og Mako.
19.00 **Myndrokk.**
19.19 **19:19.** Ferskur fréttaflutningur ásamt innslögum um þau mál sem hæst ber hverju sinni um víða veröld.
20.00 **Mikki og Andrés.** Uppátektarsemi þeirra félaga kemur allri fjölskyldunni í gott skap.
20.30 **Stöðin á staðnum.** Stöð 2 er á hringferð um landið og í kvöld verðum við á Eskifirði.
20.45 **Bein lína.** Síminn er 673888. Liggur þér eitthvað á hjarta? Þetta er tækifæri áskrifenda og annarra áhugamanna um Stöð 2 til þess að segja okkur hvað þeim finnst um dagskrána og þjónustu okkar við þá. Umsjón: Jón Óttar Ragnarsson.
21.15 **Kæri Jón.** Dear John. Bandarískur framhaldsmyndaflokkur með gamansömu yfirbragði. Aðalhlutverk Judd Hirsch, Isabella Hofmann, Jane Carr og Harry Groener.
21.45 **Dagbók smalahunds.** Diary of a Sheepdog. Óviðjafnanlegur hollenskur framhaldsmyndaflokkur. 4. þáttur. Aðalhlutverk: Jo De Meyere, Ko van Dijk, Rudy Falkenhagen og Bruni Heinke.
22.50 **Dýraríkið.** Wild Kingdom. Þátturinn í kvöld verður mjög athyglisverður. Við ætlum að fylgjast með neðansjávarrannsóknum á litskrúðugu og fjölbreyttu dýralífi við fallgarð mikinn sem liggur úti fyrir Kalifornúströnd.
23.15 **Stræti San Fransiskó.** The Streets of San Francisco. Bandarískur spennumyndaflokkur. Aðalhlutverk: Michael Douglas og Karl Malden.
00.05 **Fjandvinir.** Reluctant Partners. Hirslubrjóturinn Kant er fluttur á sjúkrahús af völdum skotsárs sem vitorðsmaður hans hafði veitt honum. Þar heyrir hann dauðvona mann segja frá digrum fjársjóði sem geymdur er í peningaskáp.
1.25 **Dagskrárlok.**

Rás I FM 92,4/93,5

6.45 **Veðurfregnir.** Bæn, séra Valgeir Ástráðsson flytur.
7.00 **Fréttir.**
7.03 **Í morgunsárið** með Ingveldi Ólafsdóttur.
9.00 **Fréttir.**
9.03 **Litli barnatíminn:** Fúfú og fjallakrílin – óvænt heimsókn eftir Iðunni Steinsdóttur. Höfundur les. (4.) (Einnig útvarpað um kvöldið kl. 20.00.)
9.20 **Morgunleikfimi.** með Halldóru Björnsdóttur.
9.30 **Landpósturinn.** Lesið úr forustugreinum landsmálablaða.
9.45 **Búnaðarþátturinn** – Embætti yfirdýralæknis. Ólafur K. Dýrmundsson ræðir við Brynjólf Sandholt, nýskipaðan yrfirdýralækni.
10.00 **Fréttir.** Tilkynningar.
10.10 **Veðurfregnir.**
10.30 **Húsin í fjörunni.** Hilda Torfadóttir. (Frá Akureyri)
11.00 **Fréttir.**
11.03 **Samhljómur.** Umsjón: Bergljót Haraldsdóttir. (Einnig útvarpað að loknum fréttum á miðnætti.)
12.00 **Fréttayfirlit.** Tilkynningar.
12.20 **Hádegisfréttir.**
12.45 **Veðurfregnir.** Tilkynningar. Tónlist.
13.05 **Í dagsins önn** – Karlastörf og kvennastörf. Umsjón: Margrét Thorarensen og Valgerður Benediktsdóttir.
13.35 **Miðdegissagan:** Að drepa hermikráku eftir Harper Lee. Sigurlína Davíðsdóttir les þýðingu sína. (17.)
14.00 **Fréttir.** Tilkynningar.
14.05 **Á frívaktinni.** Þóra Marteinsdóttir kynnir óskalög sjómanna. (Einnig útvarpað nk. laugardagsmorgun kl. 6.01.)
15.00 **Fréttir.**
15.03 **Gestaspjall.** Umsjón: Sverrir Guðjónsson. (Endurtekinn þáttur frá fimmtudagskvöldi.)
16.00 **Fréttir.**
16.03 **Dagbókin – Dagskrá.**
16.15 **Veðurfregnir.**
16.20 **Barnaútvarpið** – Fjaðraskúfar og fiskiklær. Barnaútvarpið skoðar sýningu um menningu indíána og inúíta. Umsjón: Sigurlaug M. Jónasdóttir.
17.00 **Fréttir.**
17.03 **Tónlist eftir Wolfgang Amadeus Mozart.** – Píanókonsert í C-dúr k. 415. Alfred Brendel leikur með St. Martin-in-the-Fields hljómsveitinni; Neville Marriner stjórnar. – Sinfónía í D-dúr k. 385, Haffner-sinfónían. St. Martin-in-the-Fields hljómsveitin flytur; Neville Marriner stjórnar.
18.00 **Fréttir.**
18.03 **Fyll'ann,** takk. Gamanmál í umsjá Spaugstofunnar. (Endurflutt frá laugardegi.)
18.10 **Á vettvangi.** Umsjón: Páll Heiðar Jónsson og Bjarni Sigtryggsson. (Einnig útvarpað í næturútvarpi kl. 3.00.) Tónlist. Tilkynningar.
18.45 **Veðurfregnir.** Tilkynningar.
19.00 **Kvöldfréttir.**
19.30 **Tilkynningar.**
19.32 **Daglegt mál.** Endurtekinn þáttur frá morgni sem Ólafur Oddsson flytur.
19.37 **Um daginn og veginn.** Svanhildur Skaftadóttir, framkvæmdastjóri Landverndar, talar.
20.00 **Litli barnatíminn:** Fúfú og fjallakrílin – óvænt heimsókn eftir Iðunni Steinsdóttur. Höfundur les. (4.) (Endurtekinn frá morgni.)
20.15 **Barokktónlist** – Sweelinck, Bach, Purcell, Byrd og Bartlet.
21.00 **Sveitasæla.** Umsjón: Signý Pálsdóttir. (Endurtekinn þáttur frá föstudegi.)
21.30 **Útvarpssagan:** Þættir úr ævisögu Knuts Hamsun eftir Thorkild Hansen. Kjartan Ragnars þýddi. Sveinn Skorri Höskuldsson byrjar lesturinn.
22.00 **Fréttir.**
22.15 **Veðurfregnir.** Orð kvöldsins. Dagskrá morgundagsins.
22.30 **Um hrímbreiður Vatnajökuls.** Ari Trausti Guðmundsson ræðir við Árna Kjartansson jöklafara og kaupmann. (Einnig útvarpað á miðvikudag kl. 15.03.)
23.10 **Kvöldstund í dúr og moll** með Knúti R. Magnússyni.
24.00 **Fréttir.**
0.10 **Samhljómur.** Umsjón: Bergljót Haraldsdóttir. (Endurtekinn frá morgni.)
1.00 **Veðurfregnir.**
1.10 **Næturútvarp á báðum rásum til morguns.**

RÁS 2 FM 90,1

7.03 **Morgunútvarpið.** Leifur Hauksson og Jón Ársæll Þórðarson hefja daginn með hlustendum. Fréttir kl. 8.00, maður dagsins kl. 8.15.
9.03 **Morgunsyrpa.** Eva Ásrún Albertsdóttir. Neytendahorn kl. 10.05. Afmælisveðjur kl. 10.30. Þarfaþing með Jóhönnu Harðardóttur kl. 11.03. Gluggað í heimsblöðin kl. 11.55.
12.00 **Fréttayfirlit.** Auglýsingar.
12.20 **Hádegisfréttir.**
12.45 **Umhverfis landið á áttatíu** með Gesti Einari Jónassyni sem leikur þrautreynda gullaldartónlist.
14.03 **Milli mála.** Árni Magnússon á útkíkki og leikur nýju lögin. Veiðihornið rétt fyrir fjögur.
16.03 **Dagskrá.** Dægurmálaútvarp. Stefán Jón Hafstein, Sigurður Þór Salvarsson og Sigurður G. Tómasson. – Kaffispjall og innlit upp úr kl. 16.00. – Kristinn R. Ólafsson talar frá Spáni. – Stórmál dagsins á sjötta tímanum.
18.03 **Þjóðarsálin,** þjóðfundur í beinni útsendingu.
19.00 **Kvöldfréttir.**
19.32 **Áfram Ísland.** Dægurlög með íslenskum flytjendum.
20.30 **Útvarp unga fólksins.** Hlynur Hallsson segir frá leikferðalagi leikklúbbsins Sögu um Norðurlönd.
22.07 **Rokk og nýbylgja.** Skúli Helgason kynnir. (Einnig útvarpað aðfaranótt laugardags að loknum fréttum kl. 2.00.)
1.00 **Næturútvarp á báðum rásum til morguns.** Fréttir kl. 7.00, 7.30, 8.00, 8.30, 9.00, 10.00, 11.00, 12.00, 12.20, 14.00, 15.00, 16.00, 17.00, 18.00, 19.00, 22.00 og 24.00.

NÆTURÚTVARP

1.00 **Blítt og létt....** Gyða Dröfn Tryggvadóttir. (Einnig útvarpað í bítið kl. 6.01.)
2.00 **Fréttir.**
2.05 **Lögun.** Snorri Guðvarðarson blandar. (Frá Akureyri) (Endurtekinn þáttur frá fimmtudegi á Rás 1.)
3.00 **Á vettvangi.** Umsjón: Páll Heiðar Jónsson og Bjarni Sigtryggsson. (Endurtekinn þáttur frá rás 1 kl. 18.10.)
3.20 **Rómantíski róbótinn.**
4.00 **Fréttir.**
4.05 **Glefsur.** Úr dægurmálaútvarpi mánudagsins.
4.30 **Veðurfregnir.**
4.35 **Næturnótur.**
5.00 **Fréttir af veðri og flugsamgöngum.**
5.01 **Áfram Ísland.** Dægurlög með íslenskum flytjendum.
6.00 **Fréttir af veðri og flugsamgöngum.**
6.01 **Blítt og létt....** Endurtekinn sjómannaþáttur Gyðu Drafnar Tryggvadóttur á nýrri vakt. Svæðisútvarp Norðurlands kl. 8.10–8.30 og 18.03–19.00.

Bylgjan 98,9

7.00 **Þorgeir Ástvaldsson og Páll Þorsteinsson** með morgunþátt fullan af fróðleik, fréttum og ýmsum gagnlegum upplýsingum fyrir hlustendur, í bland við góða morguntónlist. Kl. 8.30 er fluttur stuttur veiðiþáttur Þrastar Elliðasonar, með viðtölum og fréttum af veiði.
10.00 **Valdís Gunnarsdóttir.** Valdís er með hlutina á hreinu og leikur góða blöndu af þægilegri og skemmtilegri tónlist eins og henni einni er lagið.
14.00 **Bjarni Ólafur Guðmundsson.** Óskalögin, kveðjurnar, nýjustu lögin, gömlu góðu lögin, allt á sínum stað. Bjarni Ólafur stendur alltaf fyrir sínu.
18.10 **Reykjavík síðdegis. Hvað finnst þér?** Hvað er efst á baugi? Þú getur tekið þátt í umræðunni og lagt þitt til málanna í síma 61 11 11. Þáttur sem dregur ekkert undan og menn koma til dyranna eins og þeir eru klæddir þá stundina. Umsjónarmaður er Arnþrúður Karlsdóttir.
19.00 **Freymóður T. Sigurðsson.** Meiri tónlist – minna mas.
20.00 **Þorsteinn Ásgeirsson.** ný og góð tónlist, kveðjur og óskalög.
24.00 **Næturdagskrá.** Fréttir á Bylgjunni kl. 8.00, 10.00, 12.00, 14.00, 16.00 og 18.00. Fréttayfirlit kl. 9.00, 11.00, 13.00, 15.00 og 17.00.

Stjarnan FM 102,2 & 104

7.00 **Þorgeir Ástvaldsson og Páll Þorsteinsson** með morgunþátt fullan af fróðleik, fréttum og ýmsum gagnlegum upplýsingum fyrir hlustendur, í blandi við góða morguntónlist. Kl. 8.30 er fluttur stuttur veiðiþáttur Þrastar Elliðasonar, með viðtölum og fréttum af veiði.
9.00 **Margrét Hrafnsdóttir.** Leikir, tónlist og ýmislegt létt sprell með hlustendum. Margrét leikur nýjustu lögin og kemur kveðjum og óskalögum hlustenda til skila.
14.00 **Bjarni Haukur Þórsson.** Stjórnar tónlistinni með duglegri hjálp hlustenda. Ný tónlist situr í fyrirrúmi. Spjallað við hlustendur, getraunir og leikir. Róleg tónlist kl. 18.10-19.
19.00 **Freymóður T. Sigurðsson.** Meiri tónlist – minna mas.
20.00 **Sigursteinn Másson.** Ný og góð tónlist, kveðjur og óskalög.
24.00 **Næturstjörnur.** Fréttir á Stjörnunni kl. 8.00, 10.00, 12.00, 14.00, 16.00 og 18.00. Fréttayfirlit kl. 9.00, 11.00, 13.00, 15.00 og 17.00.

Rót ÚTVARP

9.00 **Rótartónar.**
11.00 **Neðanjarðargöngin 7-9-13. E.**
13.30 **Af vettvangi baráttunnar.** Gömlum eða nýjum baráttumálum gerð skil. E.
15.30 **Um Rómönsku Ameríku.** Miðameríkunefndin. E.
16.30 **Umrót.** Tónlist, fréttir og upplýsingar um félagslíf.
17.00 **Hvernig er að búa hjá Búseta?** Rætt við þrjá íbúa Búsetablokkarinnar í Grafarvogi. Umsjónarmaður er Jón Rúnar Sveinsson.
17.30 **Laust.**
18.00 **Á mannlegu nótunum. Flokkur mannsins.**
19.00 **Bland í poka. Tónlistarþáttur í umsjá Ólafs Hrafnssonar.**
20.00 **Fés.** Unglingaþáttur. Umsjón: Bragi og Þorgeir.
21.00 **FART.** Þáttur með illa blönduðu efni í umsjá Alexanders.
22.00 **Hausaskak.** Þungarokksþáttur í umsjá Hilmars Þórs Guðmundssonar.
23.30 **Rótardraugar.** Lesnar draugasögur fyrir háttinn.
24.00 **Næturvakt.**

Ex 3

7.00 **Hörður Arnarson.**
9.00 **Sigurður Gröndal og Richard Scobie.**
11.00 **Steingrímur Ólafsson.**
13.00 **Hörður Arnarson.**
15.00 **Sigurður Gröndal og Richard Scobie.**
17.00 **Steingrímur Ólafsson.**
19.00 **Steinunn Halldórsdóttir.**
22.00 **Þorsteinn Högni Gunnarsson.**
1.00– 7 **Páll Sævar Guðnason.**

SKY CHANNEL

4.30 **Viðskiptaþáttur.**
5.00 **The DJ Kat Show.** Barnaþáttur.
7.30 **Panel Pot Pourri.** Spurningaþáttur.
9.00 **The Sullivans.** Framhaldsþáttur.
9.30 **Sky by Day.** Fréttaþáttur.
10.30 **A Problem Shared.** Fræðsluþáttur.
11.00 **Another World.** Sápuópera.
11.55 **General Hospital.** Framhaldsflokkur.
12.50 **As the Worlds Turns.** Sápuópera.
13.45 **Loving.**
14.15 **The Lucy Show.** Gamanþáttur.
14.45 **The Littles.** Teiknimyndasería.
15.00 **Poppþáttur.**
16.00 **The Young Doctors.**
16.30 **Three's Company.** Gamanþáttur.
17.00 **Sky Star Search.** Hæfileikakeppni.
18.00 **Sale of the Century.** Spurningaleikur.
18.30 **Voyagers.** Spennumyndaflokkur.
19.30 **Flesh and Blood.** Framhaldsflokkur.
21.30 **Jameson Tonight.** Rabbþáttur.
22.30 **Boney.** Ævintýrasería.

SKY MOVIES

15.00 **Goldwing.**
17.00 **Savannah Smiles.**
19.00 **Lucas.**
21.00 **Bad Boys.**
23.05 **Scream and Scream Again.**
00.35 **Rolling Vengeance.**

EUROSPORT

9.30 **Frjálsar íþróttir.**
10.30 **Hjólreiðar.** Tour de France.
11.30 **Kappróður.**
12.30 **Kappakstur.** Grand Prix í Frakklandi.
14.30 **Hestaíþróttir.**
15.30 **Íþróttakynning Eurosport.**
17.00 **Bílasport.** Shell International Motor Sport.
18.00 **Hjólreiðar.** Tour de France.
19.00 **Eurosport – What a Week!** Litið á helstu viðburði liðinnar viku.
20.00 **Frjálsar íþróttir.** Alþjóðlegt mót í Nice.
21.30 **Box. Múhameð Ali gegn Frazier.**
22.30 **Hjólreiðar.** Tour de France.

SUPER CHANNEL

13.30 **Poppþáttur.**
14.30 **Hotline.**
16.30 **Poppþáttur.**
17.30 **Richard Diamond.** Sakamálamyndaflokkur.
18.00 **High Chaparral.** Vestraþáttur.
18.55 **Cassie og Co.** Sakamálaþáttur.
19.50 **Fréttir og veður.**
20.00 **Discovery Zone.**
21.00 **Wild World.**
22.00 **Fréttir, veður og popptónlist.**

Acton ákveður að drepa vin sinn með skambyssu en klínir fingraförum um allt.

Sjónvarp kl. 21.30:

Dýrkeypt hefnd

Söguhetjan Acton kemst að því að eiginkonan hefur haldið við vin hans, Donald Huxley, og ákveður að vinurinn skuli gjalda fyrir það með lífi sínu. Morðvopnið skal vera skambyssa svo árangurinn verði öruggur. Þegar Acton kemur á heimili Huxley kemst hann að því að vinurinn hefur vitað um áformin og er tilbúinn að mæta dauða sínum. En fyrst vill hann sýna honum húsakynnin og Acton klínir fingraförum um allt. Að skoðunarferðinni lokinni segist Huxley vera með ólæknandi krabbamein og dauði af völdum skotvopns sé ekki verri en hver annar. Acton hleypir af, Huxley dettur dauður í gólfið og allt í einu man Acton eftir fingraförunum. Undarlegast er að fingraförin finnast á stöðum sem Acton aldrei sá og á hlutum sem hann aldrei snerti.

-JJ

Rás 1 kl. 21.30:

Þættir um Hamsun

Í kvöld hefst á rás 1 lestur nýrrar útvarpssögu. Það eru tveir þættir úr riti Thorkilds Hansen um Knut Hamsun og samband hans við þýska nasista á hernámsárunum í Noregi. Kjartan Ragnars þýddi en Sveinn Skorri Höskuldsson les. Frásögnin hefst í lok stríðsins, Þjóðverjar hafa gefist upp og Hitler ráðið sér bana. Hamsun minnist hans í grein í Aftenposten sem mesta leiðtoga aldarinnar. Viðbrögð Norðmanna gagnvart sínu aldna höfuðskáldi urðu hörð. Þættir úr ævistögu Hamsuns eru sex lestrar, lesnir á sunnudags-, mánudags- og þriðjudagskvöldum.

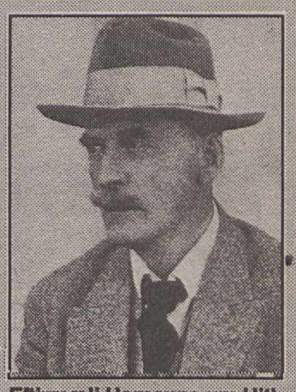

Eftirmæli Hamsuns um Hitler vöktu mikla reiði í Noregi.

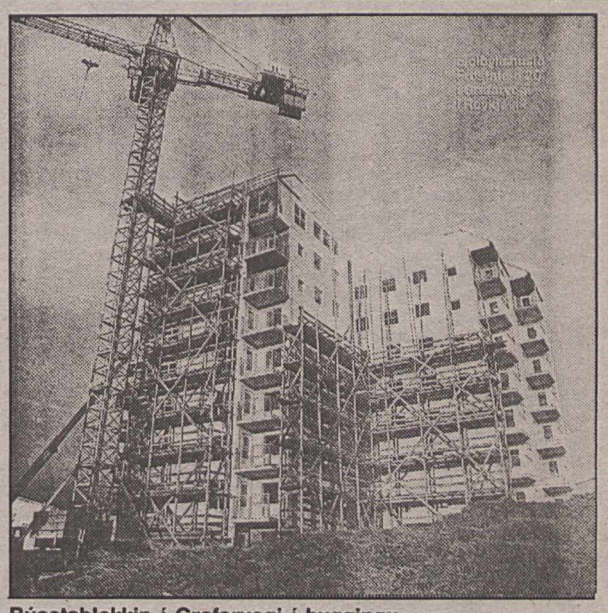

Búsetablokkin í Grafarvogi í byggingu.

Útvarp Rót kl. 17.00:

Hvernig er að búa hjá Búseta?

Húsnæðissamvinnufélagið Búseti er meðal fjölmargra félagasamtaka sem hafa umsjón með föstum þáttum á Rótinni. Í þessum þætti verður rætt við þrjá unga „búseta" í fjölbýlishúsi Búseta í Grafarvogi í Reykjavík. Flutt var inn í húsið í desember síðastliðnum og því komin fyrsta reynslan af þessu nýja húsnæðisformi sem ekki hefur þekkst hérlendis til þessa.

Umsjónarmaður með þáttunum er Jón Rúnar Sveinsson, félagsfræðingur og stjórnarmaður í Búseta. Þátturinn verður endurtekinn næstkomandi miðvikudag kl. 16.00.